



---

# VILLE DE QUÉBEC

Arrondissement de La Cité-Limoilou

---

RÈGLEMENT R.C.A.1V.Q. 325

**RÈGLEMENT MODIFIANT LE RÈGLEMENT DE  
L'ARRONDISSEMENT DE LA CITÉ-LIMOILOU SUR  
L'URBANISME RELATIVEMENT À UNE UTILISATION  
TEMPORAIRE SUR LE LOT NUMÉRO 1 570 729 DU CADASTRE  
DU QUÉBEC**

---

**Avis de motion donné le 12 février 2018  
Adopté le 26 février 2018  
En vigueur le 6 mars 2018**

---

## **NOTES EXPLICATIVES**

*Le Règlement de l'Arrondissement de La Cité-Limoilou sur l'urbanisme est modifié afin que l'exploitation d'une aire de stationnement commerciale de véhicules automobiles dont le poids nominal brut est de moins de 4 500 kilogrammes soit autorisée à l'extérieur sur le lot numéro 1 570 729 du cadastre du Québec, sous réserve du respect de certaines normes.*

*Ce lot est situé dans la zone 19218Cc, localisée à l'est du boulevard des Capucins, au sud du chemin de la Canardière, à l'ouest de la voie ferrée et au nord de l'autoroute Dufferin-Montmorency.*

## **RÈGLEMENT R.C.A.1V.Q. 325**

### **RÈGLEMENT MODIFIANT LE RÈGLEMENT DE L'ARRONDISSEMENT DE LA CITÉ-LIMOILOU SUR L'URBANISME RELATIVEMENT À UNE UTILISATION TEMPORAIRE SUR LE LOT NUMÉRO 1 570 729 DU CADASTRE DU QUÉBEC**

LA VILLE DE QUÉBEC, PAR LE CONSEIL DE L'ARRONDISSEMENT DE LA CITÉ-LIMOILOU, DÉCRÈTE CE QUI SUIT :

1. Le *Règlement de l'Arrondissement de La Cité-Limoilou sur l'urbanisme*, R.C.A.1V.Q. 4, est modifié par l'insertion, après l'article 997.36.1, de la section suivante :

#### **« SECTION XIX**

#### **« LOT NUMÉRO 1 570 729 DU CADASTRE DU QUÉBEC**

« **997.37.** Malgré une disposition contraire du présent règlement ou du *Règlement d'harmonisation sur l'urbanisme*, autre que les articles 1139 à 1165, l'exploitation d'une aire de stationnement commerciale de véhicules automobiles dont le poids nominal brut est de moins de 4 500 kilogrammes est permise à l'extérieur, sur le lot numéro 1 570 729 du cadastre du Québec, sous réserve du respect des normes suivantes :

1° dans un espace de 600 millimètres situé le long de la ligne de lot contiguë au lot numéro 1 570 730 du cadastre du Québec, une haie d'une hauteur minimale de 1,5 mètre doit être plantée et maintenue;

2° les sous-sections 4, 5 et 7 de la section I du chapitre XII ne s'appliquent pas;

3° le sol doit être recouvert d'un matériau empêchant le soulèvement de poussière et la formation de boue. Il ne peut être asphalté à l'exception des parties qui le sont déjà à l'entrée en vigueur du *Règlement modifiant le Règlement de l'Arrondissement de la Cité-Limoilou sur l'urbanisme relativement à une utilisation temporaire sur le lot numéro 1 570 729 du cadastre du Québec*, R.C.A.1V.Q. 325;

4° malgré les dispositions de l'article 814, l'installation et le maintien de plus d'une enseigne directionnelle, pendant la période prévue à l'article 997.38, sont autorisés afin d'indiquer que l'accès nord à l'aire de stationnement doit servir uniquement comme sortie de cette aire par les véhicules automobiles et que ces derniers, lorsqu'ils utilisent cet accès, doivent obligatoirement tourner à droite, soit en direction nord sur le boulevard des Capucins.

« **997.38.** La permission visée à l'article 997.37 a effet pour une période de trois ans à compter de l'entrée en vigueur du *Règlement modifiant le Règlement de l'Arrondissement de la Cité-Limoilou sur l'urbanisme relativement à une utilisation temporaire sur le lot numéro 1 570 729 du cadastre du Québec.* ».

**2.** L'annexe IX de ce règlement est modifiée par l'addition du plan numéro RCA1VQ4UT09 de l'annexe I du présent règlement.



**3.** Le présent règlement entre en vigueur conformément à la loi.

ANNEXE I

*(article 2)*

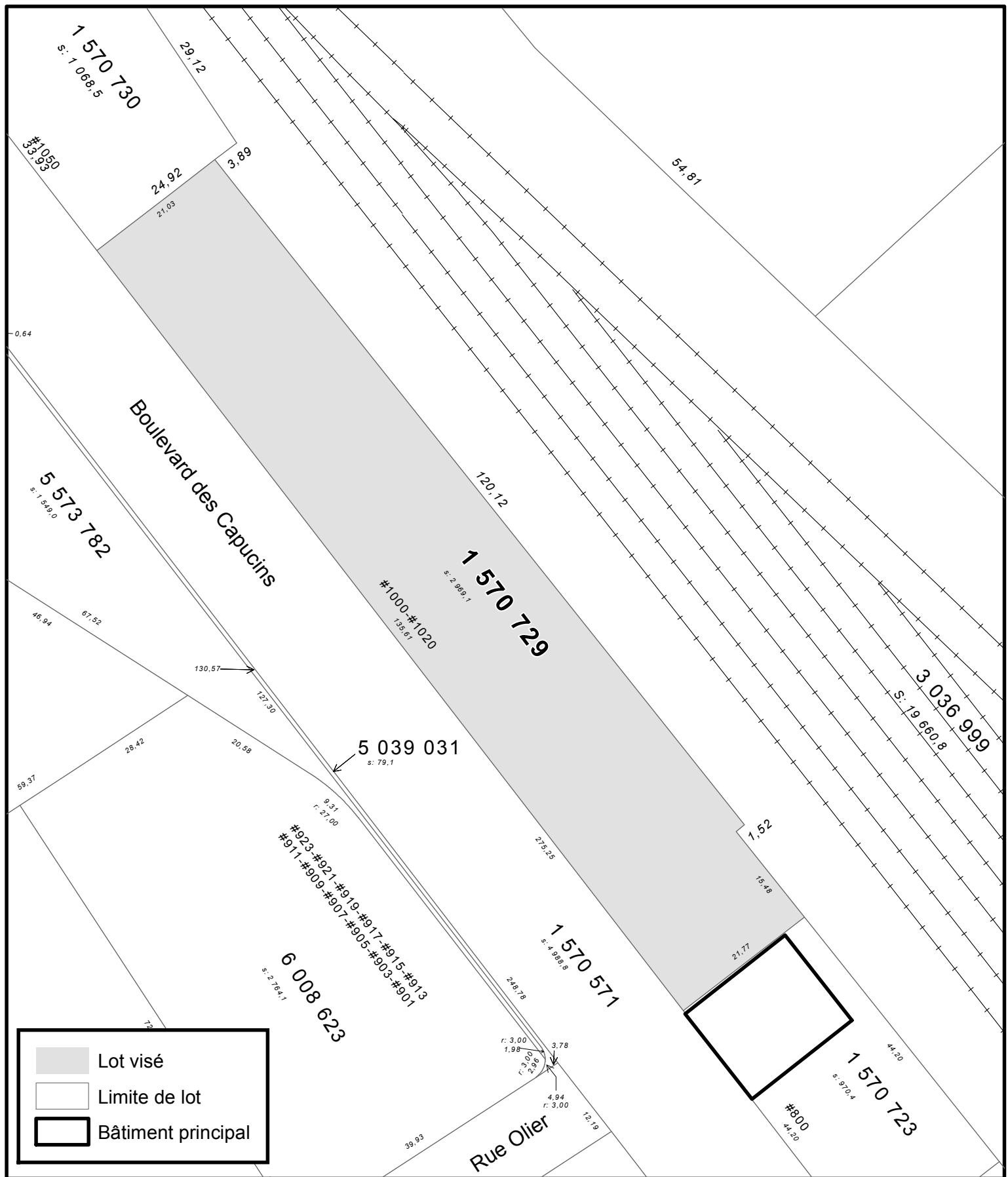
PLAN NUMÉRO RCA1VQ4UT09



	Lot visé
	Limite de lot
	Bâtiment principal

  
**VILLE DE QUÉBEC**  
 SERVICE DE LA PLANIFICATION  
 DE L'AMÉNAGEMENT  
 ET DE L'ENVIRONNEMENT

**ANNEXE IX**  
**UTILISATION TEMPORAIRE - LOT 1 570 729**

Date du plan :	<u>2017-09-06</u>	No du plan :	<u>RCA1VQ4UT09</u>
No du règlement :	<u>R.C.A.1V.Q.4</u>	Échelle :	<u>1:700</u>
Préparé par :	<u>M.B.</u>		

## **Avis de motion**

*Je donne avis qu'à une prochaine séance, sera soumis pour adoption un règlement modifiant le Règlement de l'Arrondissement de La Cité-Limoilou sur l'urbanisme afin que l'exploitation d'une aire de stationnement commerciale de véhicules automobiles dont le poids nominal brut est de moins de 4 500 kilogrammes soit autorisée à l'extérieur sur le lot numéro 1 570 729 du cadastre du Québec, sous réserve du respect de certaines normes.*

*Ce lot est situé dans la zone 19218Cc, localisée à l'est du boulevard des Capucins, au sud du chemin de la Canardière, à l'ouest de la voie ferrée et au nord de l'autoroute Dufferin-Montmorency.*