



VILLE DE QUÉBEC

Arrondissement de La Haute-Saint-Charles

RÈGLEMENT R.C.A.6V.Q. 153

**RÈGLEMENT MODIFIANT LE RÈGLEMENT DE
L'ARRONDISSEMENT DE LA HAUTE-SAINT-CHARLES SUR
L'URBANISME RELATIVEMENT À PLUSIEURS ZONES SITUÉES
DANS LE QUARTIER VAL-BÉLAIR**

**Avis de motion donné le 8 décembre 2014
Adopté le 20 janvier 2015
En vigueur le 26 janvier 2015**

NOTES EXPLICATIVES

Ce règlement modifie le Règlement de l'Arrondissement de La Haute-Saint-Charles sur l'urbanisme afin d'apporter certaines modifications relativement aux zones 66001Fb, 66002Fa, 66003Fb, 66004Fa, 66005Fb, 66007Fb, 66009Fb, 66012Fb, 66014Fb, 66015Fb, 66017Fb, 66019Ra, 66020Fb, 66021Ab, 66022Fb, 66023Fb, 66024Ab, 66026Fa, 66028Fb, 66031Ha, 66032Hc, 66101Ha, 66102Aa, 66104Mb, 66105Up, 66106Ha, 66107Fa, 66108Fb, 66109Ha, 66110Ha, 66111Mb, 66112Fb, 66113Ha, 66114Hb, 66115Pa, 66116Mb, 66118Ha, 66119Pa, 66120Ha, 66121Hb, 66123Ha, 66124Hc, 66125Hb, 66126Ha, 66127Ha, 66128Hc, 66130Hb, 66131Ha, 66132Mb, 66133Ha, 66135Fb, 66136Ha, 66137Hb, 66138Ha, 66139Ha, 66140Mb, 66141Ha, 66143Ha, 66145Ha, 66146Ha, 66148Mb et 66149Ha situées dans le quartier Val-Bélair.

Les zones 66001Fb, 66002Fa, 66003Fb, 66004Fa, 66005Fb, 66007Fb, 66009Fb, 66012Fb, 66014Fb, 66015Fb, 66017Fb, 66019Ra, 66020Fb, 66021Ab, 66022Fb, 66026Fa, 66028Fb, 66031Ha, 66032Hc, 66102Aa, 66107Fa, 66108Fb, 66109Ha, 66112Fb, 66113Ha, 66118Ha, 66120Ha, 66121Hb, 66123Ha, 66124Hc, 66125Hb, 66131Ha, 66135Fb, 66136Ha, 66137Hb, 66139Ha, 66140Mb, 66141Ha, 66145Ha et 66146Ha sont situées dans un périmètre formé approximativement par la Ville de Sainte-Catherine-de-la-Jacques-Cartier à l'ouest et au nord, la piste cyclable Corridor des Cheminots à l'est et l'avenue Notre-Dame au sud.

Les zones 66023Fb et 66024Ab sont situées dans un périmètre formé approximativement par la Ville de Sainte-Catherine-de-la-Jacques-Cartier à l'ouest, le lac Bonhomme au nord, la rue privée des Bélugas et son prolongement au nord et l'avenue Notre-Dame au sud.

Les zones 66101Ha, 66104Mb, 66105Up, 66106Ha, 66110Ha, 66111Mb, 66114Hb, 66115Fa, 66116Mb, 66119Pa, 66126Ha, 66127Ha, 66128Hc, 66130Hb, 66132Mb, 66133Ha, 66138Ha, 66143Ha, 66148Mb et 66149Ha sont situées dans un périmètre formé approximativement par la piste cyclable Corridor des Cheminots à l'ouest ainsi qu'au sud, la Ville de Saint-Gabriel-de-Valcartier au nord, la route de la Bravoure à l'est et le parc industriel de Val-Bélair au sud.

Les modifications apportées sont les suivantes :

- une partie de la zone 66001Fb est réduite par l'agrandissement de la zone 66033Fb à même une partie de celle-ci. Ainsi, les normes applicables à l'égard de la zone 66033Fb le sont dorénavant sur cette partie de territoire. De plus, la zone 66036Fb est créée à même une partie de la zone 66001Fb. Les usages autorisés dans cette nouvelle zone sont ceux des groupes R1 parc, A1 culture sans élevage et F1 activité forestière sans pourvoirie. Un centre équestre et un chenil sont de même autorisés. Les autres dispositions particulières applicables à l'égard de la zone 66036Fb sont indiquées dans la grille de spécifications;

- dans la zone 66002Fa, l'enduit de stuc ou d'agrégat exposé, l'enduit d'acrylique, le panneau préfabriqué et le clin de fibre de bois ne sont plus des matériaux de revêtement autorisés sur la façade alors que le zinc, le clin de bois, la feuille de tôle d'acier, la planche de bois, le bois et l'aluminium le sont à présent. Le vinyle est un matériau prohibé sur la façade. De plus, la zone 66034Fa est agrandie à même une partie de la zone 66002Fa afin d'appliquer sur cette partie de territoire les normes prescrites à l'égard de la zone 66034Fa;

- une partie de la zone 66003Fb est réduite par l'agrandissement de la zone 66035Fa à même une partie de celle-ci. Ainsi, les normes applicables à l'égard de la zone 66035Fb le sont dorénavant sur cette partie de territoire;

- dans la zone 66004Fa, les usages du groupe R4 espace de conservation naturelle ne sont plus autorisés, alors que ceux des groupes F1 activité forestière sans pourvoirie et F2 activité forestière avec pourvoirie le sont dorénavant. De plus, l'enduit de stuc ou d'agrégat exposé, l'enduit d'acrylique, le panneau préfabriqué et le clin de fibre de bois ne sont plus des matériaux de revêtement autorisés sur la façade alors que le zinc, le clin de bois, la planche de bois, le bois et l'aluminium le sont à présent. Le vinyle est un matériau prohibé sur la façade. Également, un bâtiment principal dérogatoire protégé implanté sur un lot non desservi ou sur un lot partiellement desservi peut maintenant être agrandi pourvu que cet agrandissement soit conforme;

- dans la zone 66005Fb, les usages des groupes A1 culture sans élevage, F1 activité forestière sans pourvoirie et F2 activité forestière avec pourvoirie sont dorénavant autorisés. Par surcroît, le pourcentage minimal de certains matériaux de revêtement exigé sur la façade est établi à 20 %. Les matériaux de revêtement autorisés pour ces murs sont la brique, le clin de bois, le zinc, l'aluminium, la pierre, la planche de bois, le verre, le bois et le bloc de béton architectural. Le vinyle est un matériau prohibé sur la façade. Également, un bâtiment principal dérogatoire protégé implanté sur un lot non desservi ou sur un lot partiellement desservi peut à présent être agrandi pourvu que cet agrandissement soit conforme;

- dans les zones 66007Fb, 66012Fb, 66014Fb, 66024Ab, 66102Aa, 66108Fb et 66135Fb, les usages du groupe R4 espace de conservation naturelle ne sont plus autorisés;

- dans la zone 66009Fb, les usages du groupe R4 espace de conservation naturelle ne sont plus autorisés. De plus, la zone 66037Fb est créée à même une partie de la zone 66009Fb. Les usages autorisés dans cette nouvelle zone sont ceux du groupe R1 parc, A1 culture sans élevage et F1 activité forestière sans pourvoirie. Les autres dispositions particulières applicables à l'égard de la zone 66037Fb sont indiquées dans la grille de spécifications;

- dans la zone 66015Fb, les usages du groupe R4 espace de conservation naturelle ne sont plus autorisés. Relativement aux normes d'implantation, la marge avant est fixée à six mètres, les marges latérales à deux mètres et la

marge arrière à 7,5 mètres. La profondeur combinée minimale des cours latérales est établie à quatre mètres. Pour les normes d'implantation particulières relatives aux usages des groupes A1 culture sans élevage et F1 activité forestière sans pourvoirie, la marge avant est fixée à 30 mètres, les marges latérales à dix mètres et la marge arrière à quinze mètres. La profondeur combinée minimale des cours latérales est établie à 20 mètres. Également, un bâtiment principal dérogatoire protégé implanté sur un lot non desservi ou sur un lot partiellement desservi peut dorénavant être agrandi pourvu que cet agrandissement soit conforme. Par ailleurs, l'implantation d'un garage accessoire à un usage du groupe H1 logement et détaché d'un bâtiment principal doit à présent respecter des normes particulières;

- dans la zone 66017Fb, les usages du groupe R4 espace de conservation naturelle ne sont plus autorisés. Relativement aux normes d'implantation, la marge avant est fixée à six mètres, les marges latérales à deux mètres et la marge arrière à 7,5 mètres. La profondeur combinée minimale des cours latérales est établie à quatre mètres. Pour les normes d'implantation particulières relatives aux usages des groupes A1 culture sans élevage et F1 activité forestière sans pourvoirie, la marge avant est fixée à 30 mètres, les marges latérales à dix mètres et la marge arrière à quinze mètres. La profondeur combinée minimale des cours latérales est établie à 20 mètres. Également, la mention « Une construction peut être agrandie sur un lot qui ne respecte pas les dimensions prescrites au chapitre IX – article 850 » inscrite sur la ligne intitulée « Construction dérogatoire » de la section intitulée « Gestion des droits acquis » de la grille de spécifications est supprimée puisque cette disposition a été abrogée;

- dans la zone 66019Ra, les usages du groupe R4 espace de conservation naturelle ne sont plus autorisés. Relativement aux normes d'implantation, la marge avant est fixée à six mètres, les marges latérales à deux mètres et la marge arrière à 7,5 mètres. La profondeur combinée minimale des cours latérales est établie à quatre mètres;

- dans la zone 66020Fb, les usages du groupe R4 espace de conservation naturelle ne sont plus autorisés. Relativement aux normes d'implantation, la marge avant est fixée à six mètres, les marges latérales à deux mètres et la marge arrière à 7,5 mètres. La profondeur combinée minimale des cours latérales est établie à quatre mètres. Pour les normes d'implantation particulières relatives aux usages des groupes A1 culture sans élevage et F1 activité forestière sans pourvoirie, la marge avant est fixée à 30 mètres, les marges latérales à dix mètres et la marge arrière à quinze mètres. La profondeur combinée minimale des cours latérales est établie à 20 mètres. Qui plus est, deux zones tampons sont à présent prévues;

- dans la zone 66021Ab, les usages du groupe R4 espace de conservation naturelle ne sont plus autorisés. De plus, les zones 66038Ab et 66039Fb sont créées à même une partie de la zone 66021Ab. Les usages autorisés dans ces nouvelles zones sont ceux des groupes R1 parc, A1 culture sans élevage, A2 agriculture avec élevage à faible charge d'odeur et F1 activité forestière sans

pourvoirie. *Les autres dispositions particulières applicables à l'égard de ces zones sont indiquées dans les grilles de spécifications;*

- dans la zone 66022Fb, les usages du groupe R4 espace de conservation naturelle ne sont plus autorisés. Relativement aux normes d'implantation, la marge avant est fixée à six mètres, les marges latérales à deux mètres et la marge arrière à 7,5 mètres. La profondeur combinée minimale des cours latérales est établie à quatre mètres. Pour les normes d'implantation particulières relatives aux usages des groupes A1 culture sans élevage et F1 activité forestière sans pourvoirie, la marge avant est fixée à 30 mètres, les marges latérales à dix mètres et la marge arrière à quinze mètres. La profondeur combinée minimale des cours latérales est établie à 20 mètres. Qui plus est, les zones 66040Fb et 66041Fb sont créées à même une partie de la zone 66022Fb afin que les normes de ces nouvelles zones soient applicables à cette partie de territoire. Les usages autorisés dans ces nouvelles zones sont ceux des groupes C13 établissement de villégiature, R1 parc, A1 culture sans élevage et F1 activité forestière sans pourvoirie. Un centre équestre est de même autorisé. Les autres dispositions particulières applicables à l'égard de ces zones sont indiquées dans les grilles de spécifications;

- dans la zone 66023Fb, les usages du groupe R4 espace de conservation naturelle ne sont plus autorisés. Relativement aux normes d'implantation, la marge avant est fixée à six mètres, les marges latérales à deux mètres et la marge arrière à 7,5 mètres. La profondeur combinée minimale des cours latérales est établie à quatre mètres. Pour les normes d'implantation particulières relatives aux usages des groupes A1 culture sans élevage et F1 activité forestière sans pourvoirie, la marge avant est fixée à 30 mètres, les marges latérales à dix mètres et la marge arrière à quinze mètres. La profondeur combinée minimale des cours latérales est établie à 20 mètres;

- dans la zone 66026Fa, les usages du groupe A1 culture sans élevage et F1 activité forestière sans pourvoirie sont à présent autorisés. Par ailleurs, des normes d'implantation particulières pour ces groupes d'usages sont prévues. La marge avant est fixée à 30 mètres, les marges latérales à dix mètres et la marge arrière à quinze mètres. La profondeur combinée minimale des cours latérales est établie à 20 mètres. De plus, l'enduit de stuc ou d'agrégat exposé, l'enduit d'acrylique, le panneau préfabriqué et le clin de fibre de bois ne sont plus des matériaux de revêtement autorisés sur la façade alors que le zinc, le clin de bois, la planche de bois, le bois et l'aluminium le sont à présent. Le vinyle est un matériau prohibé sur la façade. Également, la mention « Une construction peut être agrandie sur un lot qui ne respecte pas les dimensions prescrites au chapitre IX – article 850 » inscrite sur la ligne intitulée « Construction dérogatoire » de la grille de spécifications est supprimée puisque cette disposition a été abrogée. Par surcroît, l'implantation d'un garage accessoire à un usage du groupe H1 logement et détaché d'un bâtiment principal doit respecter des normes particulières. Qui plus est, la zone 66026Fa est agrandie à même une partie de la zone 66028Fb afin que les normes applicables à l'égard de la zone 66026Fa le soient dorénavant sur cette partie de territoire. Dans la zone

66028Fb, les usages du groupe R4 espace de conservation naturelle ne sont plus autorisés. En ce qui a trait aux normes d'implantation particulières relatives aux usages du groupe F1 activité forestière sans pourvoirie, la marge avant est fixée à 30 mètres, les marges latérales à dix mètres et la marge arrière à quinze mètres. La profondeur combinée minimale des cours latérales est établie à 20 mètres;

- dans la zone 66031Ha, le nombre maximum de logements autorisés dans un bâtiment isolé du groupe H1 logement est augmenté à deux. La mention « Un logement supplémentaire est associé à un logement – article 181 » inscrite sur la ligne intitulée « Usage associé » de la section intitulée « Usages autorisés » de la grille de spécifications est supprimée. De plus, l'enduit de stuc ou d'agrégat exposé, l'enduit d'acrylique, le panneau préfabriqué et le clin de fibre de bois ne sont plus des matériaux de revêtement autorisés sur la façade alors que le zinc, le clin de bois, la planche de bois, le bois et l'aluminium le sont à présent. Le vinyle est un matériau prohibé sur la façade. Par ailleurs, la distance maximale entre la marge avant et la façade principale d'un bâtiment principal est établie à trois mètres. L'agrandissement d'un bâtiment principal qui ne respecte pas la distance maximale prescrite entre la marge avant et la façade principale d'un bâtiment principal est à présent autorisé pourvu que l'agrandissement soit conforme. Qui plus est, un bâtiment principal dérogatoire protégé implanté sur un lot non desservi ou sur un lot partiellement desservi peut dorénavant être agrandi pourvu que cet agrandissement soit conforme. La zone 66042Ha est au surplus créée à même une partie de la zone 66031Ha afin d'appliquer sur cette partie de territoire les normes prescrites à l'égard de la zone 66042Ha. Les usages autorisés dans cette nouvelle zone sont ceux du groupe H1 logement. Les autres dispositions particulières applicables à l'égard de la zone 66042Ha sont indiquées dans la grille de spécifications;

- dans les zones 66032Hc, 66114Hb, 66121Hb et 66125Hb, l'enduit de stuc ou d'agrégat exposé, l'enduit d'acrylique, le panneau préfabriqué et le clin de fibre de bois ne sont plus des matériaux de revêtement autorisés sur la façade alors que le zinc, le clin de bois, la planche de bois, le bois et l'aluminium le sont à présent. Le vinyle est un matériau prohibé sur la façade. Par ailleurs, la distance maximale entre la marge avant et la façade principale d'un bâtiment principal est établie à trois mètres. L'agrandissement d'un bâtiment principal qui ne respecte pas la distance maximale prescrite entre la marge avant et la façade principale d'un bâtiment principal est à présent autorisé pourvu que l'agrandissement soit conforme;

- dans la zone 66101Ha, le nombre maximum de logements autorisés dans un bâtiment isolé du groupe H1 logement est augmenté à deux. La mention « Un logement supplémentaire est associé à un logement – article 181 » inscrite sur la ligne intitulée « Usage associé » de la section intitulée « Usages autorisés » de la grille de spécifications est supprimée. Le pourcentage minimal de certains matériaux de revêtement exigé sur la façade est établi à 75 % alors que pour les murs latéraux, il est fixé à 30 %. De plus, l'enduit de stuc ou d'agrégat exposé, l'enduit d'acrylique, le panneau préfabriqué et le clin de

fibres de bois ne sont plus des matériaux de revêtement autorisés sur la façade alors que le zinc, le clin de bois, la planche de bois, le bois et l'aluminium le sont à présent. Les matériaux autorisés sur les murs latéraux sont les mêmes qui sont autorisés sur la façade. Le vinyle est un matériau prohibé. Par ailleurs, la distance maximale entre la marge avant et la façade principale d'un bâtiment principal est établie à trois mètres. L'agrandissement d'un bâtiment principal qui ne respecte pas la distance maximale prescrite entre la marge avant et la façade principale d'un bâtiment principal est à présent autorisé pourvu que l'agrandissement soit conforme. Les zones 66151Ha, 66152Ha et 66153Ha sont au surplus créées à même une partie de la zone 66101Ha afin d'appliquer sur cette partie de territoire les normes prescrites à l'égard de ces nouvelles zones. Les usages autorisés dans ces nouvelles zones sont ceux des groupes H1 logement et R1 parc. Les autres dispositions particulières applicables à l'égard de ces zones sont indiquées dans les grilles de spécifications;

- dans la zone 66104Mb, le pourcentage minimal de certains matériaux de revêtement exigé sur les murs latéraux est fixé à 30 %. De plus, l'enduit de stuc ou d'agrégat exposé, l'enduit d'acrylique, le panneau préfabriqué et le clin de fibres de bois ne sont plus des matériaux de revêtement autorisés sur la façade alors que le zinc, le clin de bois, la planche de bois, le bois et l'aluminium le sont à présent. Les matériaux autorisés sur les murs latéraux sont les mêmes qui sont autorisés sur la façade. Le vinyle est un matériau prohibé. Par ailleurs, la distance maximale entre la marge avant et la façade principale d'un bâtiment principal est établie à trois mètres. Également, la façade principale d'un bâtiment principal doit être située du côté de la ligne avant de lot qui longe le boulevard Pie-XI Nord. Qui plus est, l'aménagement d'une aire de stationnement devant une façade, autre qu'une façade principale d'un bâtiment principal, est autorisé. L'agrandissement d'un bâtiment principal qui ne respecte pas la distance maximale prescrite entre la marge avant et la façade principale d'un bâtiment principal est à présent autorisé pourvu que l'agrandissement soit conforme. La zone 66111Mb est agrandie à même une partie de la zone 66104Mb afin d'appliquer sur cette partie de territoire les normes prescrites à l'égard de la zone 66111Mb. Les modifications apportées aux normes prévues à la grille de spécifications de la zone 66104Mb le sont également aux normes prescrites pour la zone 66111Mb;

- dans la zone 66105Up, le pourcentage minimal de certains matériaux de revêtement exigé sur la façade est établi à 75 % alors que pour les murs latéraux, il est fixé à 30 %. Les matériaux de revêtement autorisés pour ces murs sont l'aluminium, le bois, la brique, la planche de bois, le bloc de béton architectural, la pierre, le verre, le zinc et le clin de bois. Le vinyle est un matériau prohibé;

- dans la zone 66106Ha, le nombre maximum de logements autorisés dans un bâtiment isolé du groupe H1 logement est augmenté à deux. La mention « Un logement supplémentaire est associé à un logement – article 181 » inscrite sur la ligne intitulée « Usage associé » de la section intitulée « Usages autorisés » de la grille de spécifications est supprimée. Le pourcentage minimal de

certains matériaux de revêtement exigé sur la façade est établi à 20 %. De plus, les matériaux de revêtement autorisés pour ces murs sont l'aluminium, le bois, la brique, la planche de bois, le bloc de béton architectural, la pierre, le verre, le zinc et le clin de bois. Le vinyle est un matériau prohibé sur la façade. Par ailleurs, la distance maximale entre la marge avant et la façade principale d'un bâtiment principal est établie à trois mètres. L'agrandissement d'un bâtiment principal qui ne respecte pas la distance maximale prescrite entre la marge avant et la façade principale d'un bâtiment principal est à présent autorisé pourvu que l'agrandissement soit conforme;

- dans la zone 66107Fa, les usages du groupe R4 espace de conservation naturelle ne sont plus autorisés. Pour les normes d'implantation particulières relatives aux usages des groupes A1 culture sans élevage et F1 activité forestière sans pourvoirie, la marge avant est fixée à 30 mètres, les marges latérales à dix mètres et la marge arrière à quinze mètres. La profondeur combinée minimale des cours latérales est établie à 20 mètres. De plus, l'enduit de stuc ou d'agrégat exposé, l'enduit d'acrylique, le panneau préfabriqué et le clin de fibre de bois ne sont plus des matériaux de revêtement autorisés sur la façade alors que le zinc, le clin de bois, la planche de bois, le bois et l'aluminium le sont à présent. Le vinyle est un matériau prohibé sur la façade. Également, la mention « Une construction peut être agrandie sur un lot qui ne respecte pas les dimensions prescrites au chapitre IX – article 850 » inscrite sur la ligne intitulée « Construction dérogatoire » de la section intitulée « Gestion des droits acquis » de la grille de spécifications est supprimée puisque cette disposition a été abrogée. Qui plus est, l'implantation d'un garage accessoire à un usage du groupe H1 logement et détaché d'un bâtiment principal doit à présent respecter des normes particulières;

- dans les zones 66109Ha, 66113Ha, 66123Ha, 66138Ha et 66139Ha, le nombre maximum de logements autorisés dans un bâtiment isolé du groupe H1 logement est fixé à deux. La mention « Un logement supplémentaire est associé à un logement – article 181 » inscrite sur la ligne intitulée « Usage associé » de la section intitulée « Usages autorisés » de la grille de spécifications est supprimée. Par surcroît, la largeur minimale d'un lot sur lequel doit être implanté un bâtiment isolé est de douze mètres lorsque la ligne avant de ce lot est courbe et possède un rayon maximal de 30 mètres. De plus, l'enduit de stuc ou d'agrégat exposé, l'enduit d'acrylique, le panneau préfabriqué et le clin de fibre de bois ne sont plus des matériaux de revêtement autorisés sur la façade alors que le zinc, le clin de bois, la planche de bois, le bois et l'aluminium le sont à présent. Le vinyle est un matériau prohibé sur la façade. Par ailleurs, la distance maximale entre la marge avant et la façade principale d'un bâtiment principal est établie à trois mètres. L'agrandissement d'un bâtiment principal qui ne respecte pas la distance maximale prescrite entre la marge avant et la façade principale d'un bâtiment principal est à présent autorisé pourvu que l'agrandissement soit conforme;

- dans les zones 66110Ha, 66118Ha, 66141Ha, 66145Ha et 66149Ha, le nombre maximum de logements autorisés dans un bâtiment isolé du groupe H1 logement est fixé à deux. La mention « Un logement supplémentaire est associé

à un logement – article 181 » inscrite sur la ligne intitulée « Usage associé » de la section intitulée « Usages autorisés » de la grille de spécifications est supprimée. De plus, l'enduit de stuc ou d'agrégat exposé, l'enduit d'acrylique, le panneau préfabriqué et le clin de fibre de bois ne sont plus des matériaux de revêtement autorisés sur la façade alors que le zinc, le clin de bois, la planche de bois, le bois et l'aluminium le sont à présent. Le vinyle est un matériau prohibé sur la façade. Par ailleurs, la distance maximale entre la marge avant et la façade principale d'un bâtiment principal est établie à trois mètres. L'agrandissement d'un bâtiment principal qui ne respecte pas la distance maximale prescrite entre la marge avant et la façade principale d'un bâtiment principal est à présent autorisé pourvu que l'agrandissement soit conforme;

- dans la zone 66112Fb, les usages du groupe R4 espace de conservation naturelle ne sont plus autorisés. Relativement aux normes d'implantation, la marge avant est fixée à six mètres, les marges latérales à deux mètres et la marge arrière à 7,5 mètres. La profondeur combinée minimale des cours latérales est établie à quatre mètres. Pour les normes d'implantation particulières relatives aux usages des groupes A1 culture sans élevage et F1 activité forestière sans pourvoirie, la marge avant est fixée à 30 mètres, les marges latérales à dix mètres et la marge arrière à quinze mètres. La profondeur combinée minimale des cours latérales est établie à 20 mètres. Qui plus est, un bâtiment principal dérogatoire protégé implanté sur un lot non desservi ou sur un lot partiellement desservi peut dorénavant être agrandi pourvu que cet agrandissement soit conforme. Également, la zone 66136Ha est agrandie à même une partie des zones 66112Fb et 66131Ha afin d'appliquer à cette partie de territoire les normes de la zone 66136Ha. Dans les zones 66131Ha et 66136Ha, le nombre maximum de logements autorisés dans un bâtiment isolé du groupe H1 logement est fixé à deux. La mention « Un logement supplémentaire est associé à un logement – article 181 » inscrite sur la ligne intitulée « Usage associé » de la section intitulée « Usages autorisés » de la grille de spécifications est supprimée. La largeur minimale d'un lot sur lequel doit être implanté un bâtiment isolé est de douze mètres lorsque la ligne avant de ce lot est courbe et possède un rayon maximal de 30 mètres. De plus, l'enduit de stuc ou d'agrégat exposé, l'enduit d'acrylique, le panneau préfabriqué et le clin de fibre de bois ne sont plus des matériaux de revêtement autorisés sur la façade alors que le zinc, le clin de bois, la planche de bois, le bois et l'aluminium le sont à présent. Le vinyle est un matériau prohibé sur la façade. Par ailleurs, la distance maximale entre la marge avant et la façade principale d'un bâtiment principal est établie à trois mètres. L'agrandissement d'un bâtiment principal qui ne respecte pas la distance maximale prescrite entre la marge avant et la façade principale d'un bâtiment principal est à présent autorisé pourvu que l'agrandissement soit conforme. De même, un bâtiment principal dérogatoire protégé implanté sur un lot non desservi ou sur un lot partiellement desservi peut dorénavant être agrandi, sous réserve du respect de certaines normes. Dans la zone 66136Ha, un tel bâtiment peut dorénavant être réparé ou reconstruit. Si ce bâtiment principal dérogatoire protégé est implanté sur un lot qui n'est pas contigu à une rue publique ou à une rue en cours de réalisation il peut aussi être réparé, reconstruit ou agrandi, sous réserve du respect de certaines normes;

- dans la zone 66115Pa, un marché aux puces temporaire est dorénavant autorisé. Le pourcentage minimal de certains matériaux de revêtement exigé sur la façade est établi à 75 %, alors que pour les murs latéraux, il est fixé à 30 %. De plus, l'enduit de stuc ou d'agrégat exposé, l'enduit d'acrylique, le panneau préfabriqué et le clin de fibre de bois ne sont plus des matériaux de revêtement autorisés sur la façade alors que le zinc, le clin de bois, la planche de bois, le bois et l'aluminium le sont à présent. Les matériaux autorisés sur les murs latéraux sont les mêmes qui sont autorisés sur la façade. Le vinyle est un matériau prohibé. Par ailleurs, la distance maximale entre la marge avant et la façade principale d'un bâtiment principal est établie à trois mètres. Également, la façade principale d'un bâtiment principal doit être située du côté de la ligne avant de lot qui longe le boulevard Pie-XI Nord. Qui plus est, l'aménagement d'une aire de stationnement devant une façade, autre qu'une façade principale d'un bâtiment principal, est autorisé. L'agrandissement d'un bâtiment principal qui ne respecte pas la distance maximale prescrite entre la marge avant et la façade principale d'un bâtiment principal est à présent autorisé pourvu que l'agrandissement soit conforme;

- dans la zone 66116Mb, le pourcentage minimal de certains matériaux de revêtement exigé sur les murs latéraux est établi à 30 %. De plus, l'enduit de stuc ou d'agrégat exposé, l'enduit d'acrylique, le panneau préfabriqué et le clin de fibre de bois ne sont plus des matériaux de revêtement autorisés sur la façade alors que le zinc, le clin de bois, la planche de bois, le bois et l'aluminium le sont à présent. Les matériaux autorisés sur les murs latéraux sont les mêmes qui sont autorisés sur la façade. Le vinyle est un matériau prohibé. De même, l'aménagement d'une aire de stationnement devant une façade, autre qu'une façade principale d'un bâtiment principal, est autorisé. Également, la zone 66154Mb est créée à même une partie de la zone 66116Mb afin d'appliquer à cette partie de territoire les normes de la nouvelle zone 66154Mb. Les usages autorisés dans cette nouvelle zone sont ceux des groupes H1 logement, H2 hébergement avec services communautaires, H3 maison de chambres et de pension, C1 services administratifs, C2 vente au détail et services, C3 lieu de rassemblement, C4 salle de jeux mécaniques ou électroniques, C10 établissement hôtelier, C11 résidence de tourisme, C12 auberge de jeunesse, C20 restaurant, C21 débit d'alcool, C31 poste d'essence, C32 vente ou location de petits véhicules, C35 lave-auto, P3 établissement d'éducation et de formation, P5 établissement de santé sans hébergement, I1 industrie de haute technologie, I2 industrie artisanale et R1 parc. Un marché public temporaire est de même autorisé. En outre, la délivrance d'un permis de construction ou de lotissement ou d'un certificat d'autorisation dans cette zone est assujettie à l'approbation de plans relatifs à l'implantation et à l'intégration architecturale. Les autres dispositions particulières applicables à l'égard de la zone 66154Mb sont indiquées dans la grille de spécifications;

- dans la zone 66119Pa, un marché aux puces temporaire est dorénavant autorisé. Le pourcentage minimal de certains matériaux de revêtement exigé sur la façade est établi à 75 %, alors que pour les murs latéraux il est fixé à 30 %. Les matériaux de revêtement autorisés pour ces murs sont l'aluminium, le bois, la brique, la planche de bois, le bloc de béton architectural, la pierre,

le verre, le zinc et le clin de bois. Le vinyle est un matériau prohibé. Qui plus est, la zone 66119Pa est agrandie à même une partie de la zone 66127Ha afin d'appliquer sur cette partie de territoire les normes prescrites à l'égard de la zone 66119Pa. Dans la zone 66127Ha, la largeur minimale d'un lot sur lequel doit être implanté un bâtiment isolé est de douze mètres lorsque la ligne avant de ce lot est courbe et possède un rayon maximal de 30 mètres. Le pourcentage minimal de certains matériaux de revêtement exigé sur la façade est établi à 75 %, alors que pour les murs latéraux il est fixé à 30 %. L'enduit de stuc ou d'agrégat exposé, l'enduit d'acrylique, le panneau préfabriqué et le clin de fibre de bois ne sont plus des matériaux de revêtement autorisés sur la façade alors que le zinc, le clin de bois, la planche de bois, le bois et l'aluminium le sont à présent. Les matériaux autorisés sur les murs latéraux sont les mêmes qui sont autorisés sur la façade. Le vinyle est un matériau prohibé. Par ailleurs, la distance maximale entre la marge avant et la façade principale d'un bâtiment principal est établie à trois mètres. De plus, un bâtiment principal dérogatoire protégé implanté sur un lot qui n'est pas contigu à une rue publique ou à une rue en cours de réalisation ou sur un lot non desservi ou sur un lot partiellement desservi peut dorénavant être réparé, reconstruit ou agrandi, sous réserve du respect de certaines normes. Par surcroît, l'agrandissement d'un bâtiment principal qui ne respecte pas la distance maximale prescrite entre la marge avant et la façade principale d'un bâtiment principal est à présent autorisé pourvu que l'agrandissement soit conforme. Les zones 66155Ha et 66156Ha sont par surcroît créées à même une partie de la zone 66127Ha afin d'appliquer à cette partie de territoire les normes de ces nouvelles zones. Les usages autorisés dans ces nouvelles zones sont ceux des groupes H1 logement et R1 parc. Les autres dispositions particulières applicables à l'égard de ces zones sont indiquées dans les grilles de spécifications;

- dans la zone 66120Ha, le nombre maximum de logements autorisés dans un bâtiment isolé du groupe H1 logement est fixé à deux. Par surcroît, la largeur minimale d'un lot sur lequel doit être implanté un bâtiment isolé est de douze mètres lorsque la ligne avant de ce lot est courbe et possède un rayon maximal de 30 mètres. De plus, l'enduit de stuc ou d'agrégat exposé, l'enduit d'acrylique, le panneau préfabriqué et le clin de fibre de bois ne sont plus des matériaux de revêtement autorisés sur la façade alors que le zinc, le clin de bois, la planche de bois, le bois et l'aluminium le sont à présent. Le vinyle est un matériau prohibé sur la façade. Par ailleurs, la distance maximale entre la marge avant et la façade principale d'un bâtiment principal est établie à trois mètres. L'agrandissement d'un bâtiment principal qui ne respecte pas la distance maximale prescrite entre la marge avant et la façade principale d'un bâtiment principal est à présent autorisé pourvu que l'agrandissement soit conforme;

- dans la zone 66124Hc, l'enduit de stuc ou d'agrégat exposé, l'enduit d'acrylique, le panneau préfabriqué et le clin de fibre de bois ne sont plus des matériaux de revêtement autorisés sur la façade alors que le zinc, le clin de bois, la planche de bois, le bois et l'aluminium le sont à présent. Le vinyle est un matériau prohibé sur la façade. Également, un bâtiment principal

dérégatoire protégé implanté sur un lot qui n'est pas contigu à une rue publique ou à une rue en cours de réalisation peut être réparé, reconstruit ou agrandi, sous réserve du respect de certaines normes;

- dans la zone 66126Ha, les projets d'ensemble ne sont plus autorisés. Également, le nombre maximum de logements autorisés dans un bâtiment isolé du groupe H1 logement est fixé à deux. La mention « Un logement supplémentaire est associé à un logement – article 181 » inscrite sur la ligne intitulée « Usage associé » de la section intitulée « Usages autorisés » de la grille de spécifications est supprimée. Par surcroît, la largeur minimale d'un lot sur lequel doit être implanté un bâtiment isolé est de douze mètres lorsque la ligne avant de ce lot est courbe et possède un rayon maximal de 30 mètres. De plus, l'enduit de stuc ou d'agrégat exposé, l'enduit d'acrylique, le panneau préfabriqué et le clin de fibre de bois ne sont plus des matériaux de revêtement autorisés sur la façade alors que le zinc, le clin de bois, la planche de bois, le bois et l'aluminium le sont à présent. Le vinyle est un matériau prohibé sur la façade. Par ailleurs, la distance maximale entre la marge avant et la façade principale d'un bâtiment principal est établie à trois mètres. L'agrandissement d'un bâtiment principal qui ne respecte pas la distance maximale prescrite entre la marge avant et la façade principale d'un bâtiment principal est à présent autorisé pourvu que l'agrandissement soit conforme;

- dans les zones 66128Hc et 66130Hb, le pourcentage minimal de certains matériaux de revêtement exigé sur la façade est établi à 75 %, alors que pour les murs latéraux il est fixé à 30 %. L'enduit de stuc ou d'agrégat exposé, l'enduit d'acrylique, le panneau préfabriqué et le clin de fibre de bois ne sont plus des matériaux de revêtement autorisés sur la façade alors que le zinc, le clin de bois, la planche de bois, le bois et l'aluminium le sont à présent. Les matériaux autorisés sur les murs latéraux sont les mêmes qui sont autorisés sur la façade. Le vinyle est un matériau prohibé. Par ailleurs, la distance maximale entre la marge avant et la façade principale d'un bâtiment principal est établie à trois mètres. Par surcroît, l'agrandissement d'un bâtiment principal qui ne respecte pas la distance maximale prescrite entre la marge avant et la façade principale d'un bâtiment principal est à présent autorisé pourvu que l'agrandissement soit conforme;

- dans la zone 66132Mb, le pourcentage minimal de certains matériaux de revêtement exigé sur les murs latéraux est établi à 30 %. De plus, l'enduit de stuc ou d'agrégat exposé, l'enduit d'acrylique, le panneau préfabriqué et le clin de fibre de bois ne sont plus des matériaux de revêtement autorisés sur la façade alors que le zinc, le clin de bois, la planche de bois, le bois et l'aluminium le sont à présent. Les matériaux autorisés sur les murs latéraux sont les mêmes qui sont autorisés sur la façade. Le vinyle est un matériau prohibé. Par ailleurs, la distance maximale entre la marge avant et la façade principale d'un bâtiment principal est établie à trois mètres. De même, l'aménagement d'une aire de stationnement devant une façade, autre qu'une façade principale d'un bâtiment principal, est autorisé. L'agrandissement d'un bâtiment principal qui ne respecte pas la distance maximale prescrite entre la

marge avant et la façade principale d'un bâtiment principal est à présent autorisé pourvu que l'agrandissement soit conforme;

- dans la zone 66133Ha, le nombre maximum de logements autorisés dans un bâtiment isolé du groupe H1 logement est fixé à deux. La mention « Un logement supplémentaire est associé à un logement – article 181 » inscrite sur la ligne intitulée « Usage associé » de la section intitulée « Usages autorisés » de la grille de spécifications est supprimée. La largeur minimale d'un lot sur lequel doit être implanté un bâtiment isolé est de douze mètres lorsque la ligne avant de ce lot est courbe et possède un rayon maximal de 30 mètres. De plus, l'enduit de stuc ou d'agrégat exposé, l'enduit d'acrylique, le panneau préfabriqué et le clin de fibre de bois ne sont plus des matériaux de revêtement autorisés sur la façade alors que le zinc, le clin de bois, la planche de bois, le bois et l'aluminium le sont à présent. Le vinyle est un matériau prohibé sur la façade. Par ailleurs, la distance maximale entre la marge avant et la façade principale d'un bâtiment principal est établie à trois mètres. De même, un bâtiment principal dérogatoire protégé implanté sur un lot non desservi ou sur un lot partiellement desservi peut dorénavant être réparé, reconstruit ou agrandi, sous réserve du respect de certaines normes. L'agrandissement d'un bâtiment principal qui ne respecte pas la distance maximale prescrite entre la marge avant et la façade principale d'un bâtiment principal est à présent autorisé pourvu que l'agrandissement soit conforme;

- dans la zone 66137Hb, le pourcentage minimal de certains matériaux de revêtement exigé sur la façade est établi à 75 %, alors que pour les murs latéraux il est fixé à 30 %. L'enduit de stuc ou d'agrégat exposé, l'enduit d'acrylique, le panneau préfabriqué et le clin de fibre de bois ne sont plus des matériaux de revêtement autorisés sur la façade alors que le zinc, le clin de bois, la planche de bois, le bois et l'aluminium le sont à présent. Les matériaux autorisés sur les murs latéraux sont les mêmes qui sont autorisés sur la façade. Le vinyle est un matériau prohibé. Par ailleurs, la distance maximale entre la marge avant et la façade principale d'un bâtiment principal est établie à trois mètres. De même, l'aménagement d'une aire de stationnement devant une façade, autre qu'une façade principale d'un bâtiment principal, est autorisé. Par surcroît, l'agrandissement d'un bâtiment principal qui ne respecte pas la distance maximale prescrite entre la marge avant et la façade principale d'un bâtiment principal est à présent autorisé pourvu que l'agrandissement soit conforme;

- dans la zone 66140Mb, un marché aux puces temporaire est dorénavant autorisé. Le pourcentage minimal de certains matériaux de revêtement exigé sur la façade est établi à 75 %, alors que pour les murs latéraux il est fixé à 30 %. De plus, l'enduit de stuc ou d'agrégat exposé, l'enduit d'acrylique, le panneau préfabriqué et le clin de fibre de bois ne sont plus des matériaux de revêtement autorisés sur la façade alors que le zinc, le clin de bois, la planche de bois, le bois et l'aluminium le sont à présent. Les matériaux autorisés sur les murs latéraux sont les mêmes qui sont autorisés sur la façade. Le vinyle est un matériau prohibé. Par ailleurs, la distance maximale entre la marge avant et la façade principale d'un bâtiment principal est établie à trois mètres. Également,

la façade principale d'un bâtiment principal doit être située du côté de la ligne avant de lot qui longe le boulevard Pie-XI Nord. Qui plus est, l'aménagement d'une aire de stationnement devant une façade, autre qu'une façade principale d'un bâtiment principal, est autorisé. L'agrandissement d'un bâtiment principal qui ne respecte pas la distance maximale prescrite entre la marge avant et la façade principale d'un bâtiment principal est à présent autorisé pourvu que l'agrandissement soit conforme;

- dans la zone 66143Ha, le nombre maximum de logements autorisés dans un bâtiment isolé du groupe H1 logement est fixé à deux. La mention « Un logement supplémentaire est associé à un logement – article 181 » inscrite sur la ligne intitulée « Usage associé » de la section intitulée « Usages autorisés » de la grille de spécifications est supprimée. La largeur minimale d'un lot sur lequel doit être implanté un bâtiment isolé est de douze mètres lorsque la ligne avant de ce lot est courbe et possède un rayon maximal de 30 mètres. De plus, l'enduit de stuc ou d'agrégat exposé, l'enduit d'acrylique, le panneau préfabriqué et le clin de fibre de bois ne sont plus des matériaux de revêtement autorisés sur la façade alors que le zinc, le clin de bois, la planche de bois, le bois et l'aluminium le sont à présent. Le vinyle est un matériau prohibé sur la façade. Par ailleurs, la distance maximale entre la marge avant et la façade principale d'un bâtiment principal est établie à trois mètres. De même, un bâtiment principal dérogatoire protégé implanté sur un lot non desservi ou sur un lot partiellement desservi peut dorénavant être agrandi, sous réserve du respect de certaines normes. L'agrandissement d'un bâtiment principal qui ne respecte pas la distance maximale prescrite entre la marge avant et la façade principale d'un bâtiment principal est à présent autorisé pourvu que l'agrandissement soit conforme;

- dans la zone 66146Ha, la mention « Un logement supplémentaire est associé à un logement – article 181 » inscrite sur la ligne intitulée « Usage associé » de la section intitulée « Usages autorisés » de la grille de spécifications est supprimée. De plus, l'enduit de stuc ou d'agrégat exposé, l'enduit d'acrylique et la feuille de tôle d'acier ne sont plus des matériaux de revêtement autorisés sur la façade alors que le zinc, le clin de bois, la planche de bois, le bois et l'aluminium le sont à présent. Par ailleurs, la distance maximale entre la marge avant et la façade principale d'un bâtiment principal est établie à trois mètres. L'agrandissement d'un bâtiment principal qui ne respecte pas la distance maximale prescrite entre la marge avant et la façade principale d'un bâtiment principal est à présent autorisé pourvu que l'agrandissement soit conforme;

- dans la zone 66148Mb, le pourcentage minimal de certains matériaux de revêtement exigé sur les murs latéraux est établi à 30 %. De plus, l'enduit de stuc ou d'agrégat exposé, l'enduit d'acrylique, le panneau préfabriqué et le clin de fibre de bois ne sont plus des matériaux de revêtement autorisés sur la façade alors que le zinc, le clin de bois, la planche de bois, le bois et l'aluminium le sont à présent. Les matériaux autorisés sur les murs latéraux sont les mêmes qui sont autorisés sur la façade. Le vinyle est un matériau prohibé. Par ailleurs, la distance maximale entre la marge avant et la façade

principale d'un bâtiment principal est établie à trois mètres. Également, la façade principale d'un bâtiment principal doit être située du côté de la ligne avant de lot qui longe le boulevard Pie-XI Nord. De même, l'aménagement d'une aire de stationnement devant une façade, autre qu'une façade principale d'un bâtiment principal, est autorisé. L'agrandissement d'un bâtiment principal qui ne respecte pas la distance maximale prescrite entre la marge avant et la façade principale d'un bâtiment principal est à présent autorisé pourvu que l'agrandissement soit conforme.

RÈGLEMENT R.C.A.6V.Q. 153

RÈGLEMENT MODIFIANT LE RÈGLEMENT DE L'ARRONDISSEMENT DE LA HAUTE-SAINT-CHARLES SUR L'URBANISME RELATIVEMENT À PLUSIEURS ZONES SITUÉES DANS LE QUARTIER VAL-BÉLAIR

LA VILLE DE QUÉBEC, PAR LE CONSEIL DE L'ARRONDISSEMENT DE LA HAUTE-SAINT-CHARLES, DÉCRÈTE CE QUI SUIT :

1. L'article 945.1 du *Règlement de l'Arrondissement de La Haute-Saint-Charles sur l'urbanisme*, R.C.A.6V.Q. 4, est modifié par l'insertion, après la zone « 66148Mb », de la zone « 66154Mb ».

2. L'intitulé de la section VIII du chapitre XIX de ce règlement est modifiée par l'insertion, après la zone « 66148Mb », de la zone « 66154Mb ».

3. L'annexe I du *Règlement de l'Arrondissement de La Haute-Saint-Charles sur l'urbanisme*, R.C.A.6V.Q. 4, est modifiée, au plan numéro CA6Q66Z01 par :

1° l'addition, dans la zone 66020Fb, de deux zones tampons, l'une d'une profondeur de 100 mètres et l'autre d'une profondeur de 75 mètres, tel qu'illustré au plan numéro RCA6VQ153A01 de l'annexe I du présent règlement;

2° l'agrandissement de la zone 66026Fa à même une partie de la zone 66028Fb, qui est réduite d'autant, tel qu'illustré au plan numéro RCA6VQ153A01 de l'annexe I du présent règlement;

3° l'agrandissement de la zone 66033Fb à même une partie de la zone 66001Fb, qui est réduite d'autant, tel qu'illustré au plan numéro RCA6VQ153A02 de l'annexe I du présent règlement;

4° l'agrandissement de la zone 66034Fa à même une partie de la zone 66002Fa, qui est réduite d'autant, tel qu'illustré au plan numéro RCA6VQ153A02 de l'annexe I du présent règlement;

5° l'agrandissement de la zone 66035Fb a à même une partie de la zone 66003Fb, qui est réduite d'autant, tel qu'illustré au plan numéro RCA6VQ153A03 de l'annexe I du présent règlement;

6° la création de la zone 66036Fb à même une partie de la zone 66001Fb, qui est réduite d'autant, tel qu'illustré au plan numéro RCA6VQ153A02 de l'annexe I du présent règlement;

7° la création de la zone 66037Fb à même une partie de la zone 66009Fb, qui est réduite d'autant, tel qu'illustré au plan numéro RCA6VQ153A03 de l'annexe I du présent règlement;

8° la création des zones 66038Ab et 66039Fb à même une partie de la zone 66021Ab, qui est réduite d'autant, tel qu'illustré au plan numéro RCA6VQ153A01 de l'annexe I du présent règlement;

9° la création des zones 66040Fb et 66041Fb à même une partie de la zone 66022Fb, qui est réduite d'autant, tel qu'illustré au plan numéro RCA6VQ153A01 de l'annexe I du présent règlement;

10° la création de la zone 66042Ha à même une partie de la zone 66031Ha, qui est réduite d'autant, tel qu'illustré au plan numéro RCA6VQ153A01 de l'annexe I du présent règlement;

11° l'agrandissement de la zone 66111Mb à même une partie de la zone 66104Mb, qui est réduite d'autant, tel qu'illustré au plan numéro RCA6VQ153A04 de l'annexe I du présent règlement;

12° l'agrandissement de la zone 66119Pa à même une partie de la zone 66127Ha, qui est réduite d'autant, tel qu'illustré au plan numéro RCA6VQ153A04 de l'annexe I du présent règlement;

13° l'agrandissement de la zone 66136Ha à même une partie des zones 66112Fb et 66131Ha, qui sont réduites d'autant, tel qu'illustré au plan numéro RCA6VQ153A05 de l'annexe I du présent règlement;

14° la création des zones 66151Ha, 66152Ha et 66153Ha à même une partie de la zone 66101Ha, qui est réduite d'autant, tel qu'illustré au plan numéro RCA6VQ153A04 de l'annexe I du présent règlement;

15° la création de la zone 66154Mb à même une partie de la zone 66116Mb, qui est réduite d'autant, tel qu'illustré au plan numéro RCA6VQ153A04 de l'annexe I du présent règlement;

16° la création des zones 66155Ha et 66156Ha à même une partie de la zone 66127Ha qui est réduite d'autant, tel qu'illustré au plan numéro RCA6VQ153A04 de l'annexe I du présent règlement.

4. L'annexe II de ce règlement est modifiée par :

1° le remplacement des grilles de spécifications applicables à l'égard des zones 66002Fa, 66004Fa, 66005Fb, 66007Fb, 66009Fb, 66012Fb, 66014Fb, 66015Fb, 66017Fb, 66019Ra, 66020Fb, 66021Ab, 66022Fb, 66023Fb, 66024Ab, 66026Fa, 66028Fb, 66031Ha, 66032Hc, 66101Ha, 66102Aa, 66104Mb, 66105Up, 66106Ha, 66107Fa, 66108Fb, 66109Ha, 66110Ha, 66111Mb, 66112Fb, 66113Ha, 66114Hb, 66115Pa, 66116Mb, 66118Ha, 66119Pa, 66120Ha, 66121Hb, 66123Ha, 66124Hc, 66125Hb, 66126Ha,

66127Ha, 66128Hc, 66130Hb, 66131Ha, 66132Mb, 66133Ha, 66135Fb, 66136Ha, 66137Hb, 66138Ha, 66139Ha, 66140Mb, 66141Ha, 66143Ha, 66145Ha, 66146Ha, 66148Mb et 66149Ha par celles de l'annexe II du présent règlement;

2° l'insertion des grilles de spécifications de l'annexe II du présent règlement applicables à l'égard des zones 66036Fb, 66037Fb, 66038Ab, 66039Fb, 66040Fb, 66041Fb, 66042Ha, 66151Ha, 66152Ha, 66153Ha, 66154Mb, 66155Ha et 66156Ha.

5. Le présent règlement entre en vigueur conformément à la loi.

ANNEXE I

(article 1)

PLANS NUMÉROS RCA6VQ153A01 À RCA6VQ153A05



RÈGLEMENT DE L'ARRONDISSEMENT DE LA HAUTE-SAINT-CHARLES SUR L'URBANISME
ANNEXE I - ZONAGE
EXTRAIT DU PLAN CA6Q66Z01

**SERVICE DE L'AMÉNAGEMENT
 DU TERRITOIRE
 DIVISION DE L'URBANISME**

Date du plan : 2014-10-09 5
 Échelle : 1:12 000
 Préparé par : M.M.

No du règlement : R.C.A.6V.Q.153
 No du plan : RCA6VQ153A01

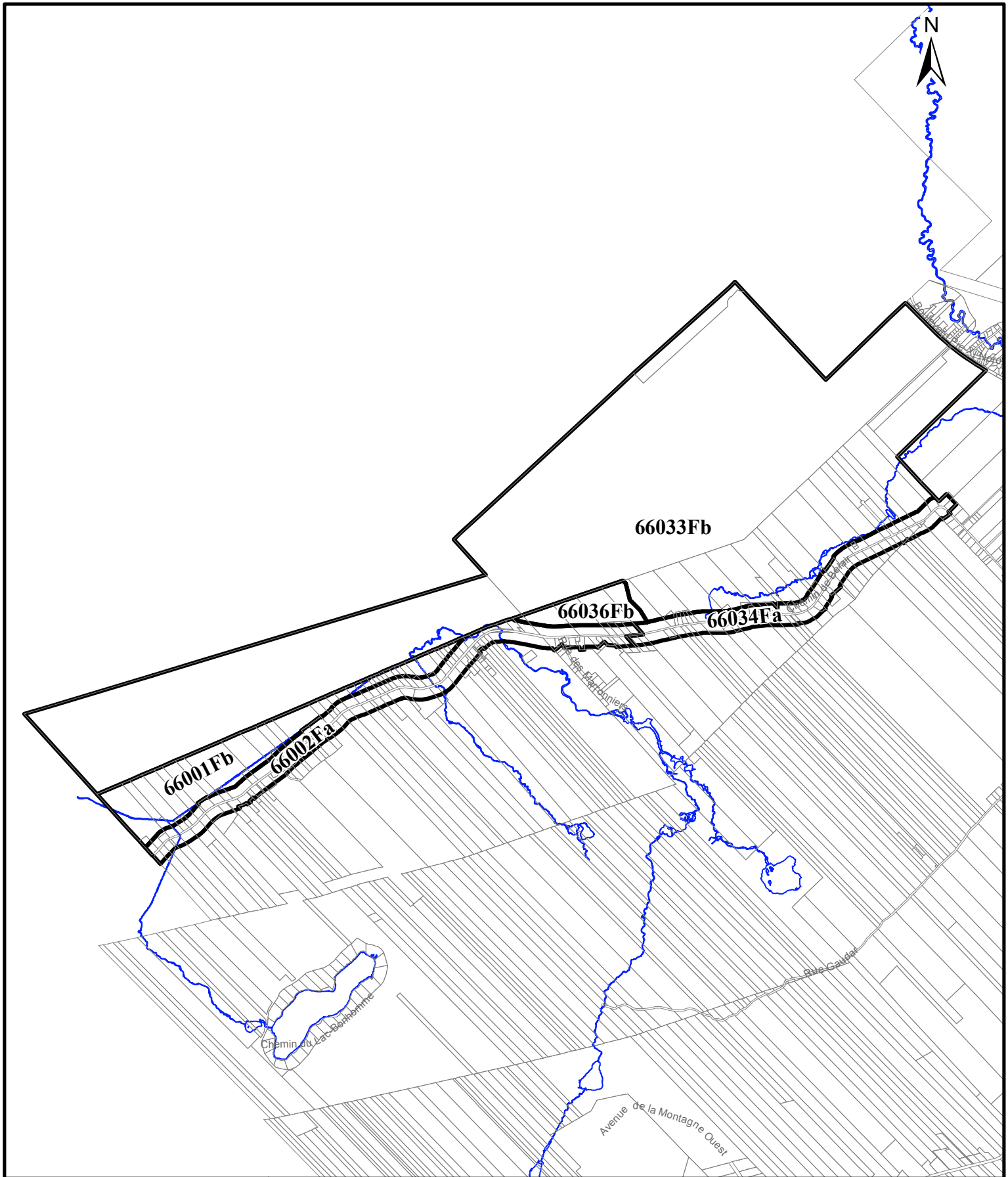

RÈGLEMENT DE L'ARRONDISSEMENT DE LA HAUTE-SAINT-CHARLES SUR L'URBANISME
ANNEXE I - ZONAGE
EXTRAIT DU PLAN CA6Q66Z01

**SERVICE DE L'AMÉNAGEMENT
 DU TERRITOIRE
 DIVISION DE L'URBANISME**

Date du plan : 2014-09-23 6
 Échelle : 1:35 000
 Préparé par : M.M.

No du règlement : R.C.A.6V.Q.153
 No du plan : RCA6VQ153A02

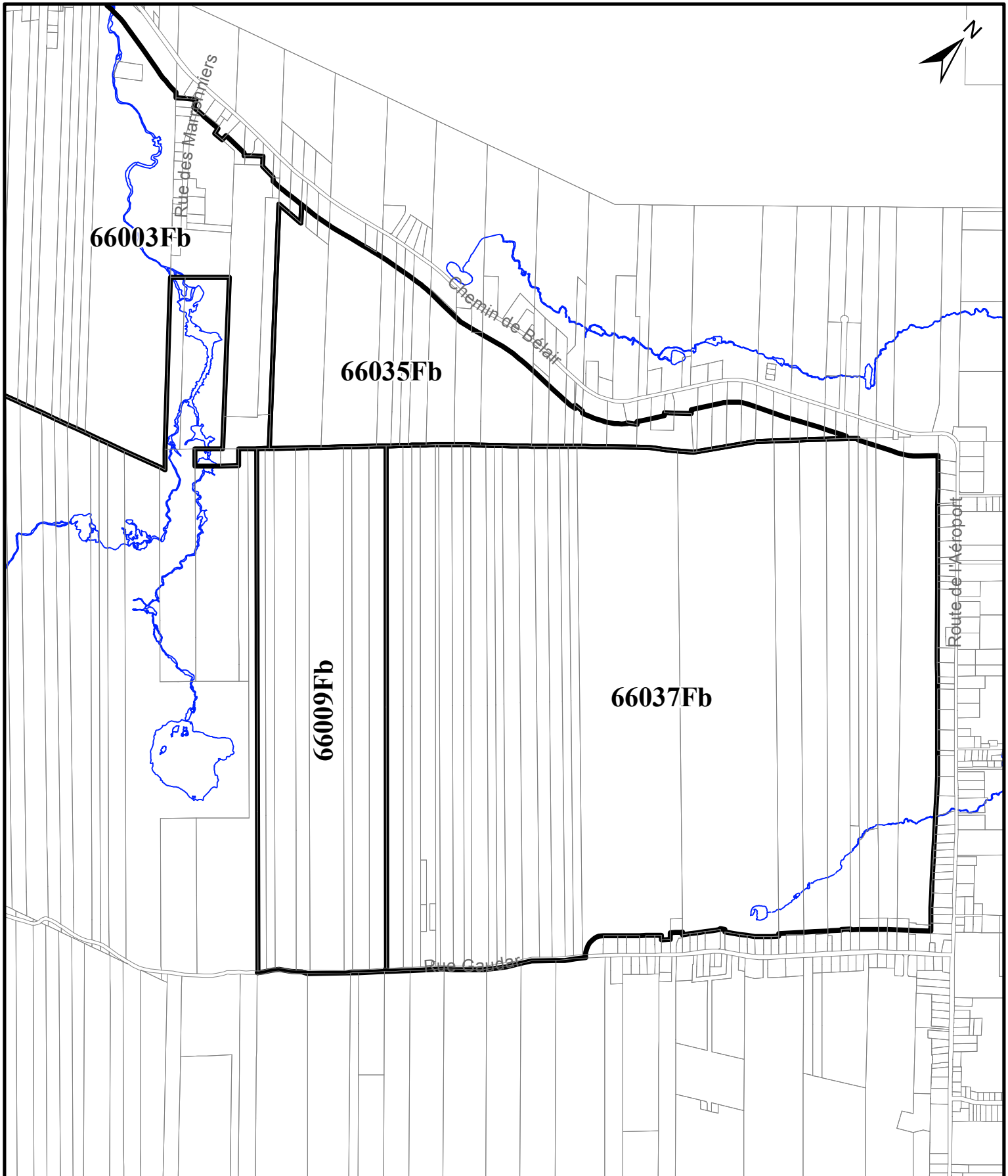

RÈGLEMENT DE L'ARRONDISSEMENT DE LA HAUTE-SAINT-CHARLES SUR L'URBANISME
ANNEXE I - ZONAGE
EXTRAIT DU PLAN CA6Q66Z01

**SERVICE DE L'AMÉNAGEMENT
 DU TERRITOIRE
 DIVISION DE L'URBANISME**

Date du plan : 2014-09-23 7
 Échelle : 1:17 000
 Préparé par : M.M.

No du règlement : R.C.A.6V.Q.153
 No du plan : RCA6VQ153A03

ANNEXE II

(article 2)

GRILLES DE SPÉCIFICATIONS

USAGES AUTORISÉS										
HABITATION		Type de bâtiment								
		Isolé		Jumelé		En rangée				
		Nombre de logements autorisés par bâtiment								
H1	Logement	Minimum		1	0	0	Localisation		Projet d'ensemble	
		Maximum		1	0	0				
nombre maximal de bâtiments dans une rangée										
RÉCRÉATION EXTÉRIEURE										
R1	Parc									
AGRICULTURE										
A1	Culture sans élevage									
FORÊT										
F1	Activité forestière sans pourvoirie									
USAGES PARTICULIERS										
Usage associé :		Une écurie est associée à un usage du groupe H1 logement - article 189								
		Un logement supplémentaire est associé à un logement - article 181								
NORMES DE LOTISSEMENT										
DIMENSIONS PARTICULIÈRES		Superficie		Largeur		Profondeur minimale				
		minimale	maximale	minimale	maximale					
		Lot non-desservi - article 318		3000 m ²		50 m				
		Lot non desservi à proximité d'un cours d'eau - article 318		4000 m ²		50 m				
		Lot partiellement desservi - article 319		1500 m ²		25 m				
Lot partiellement desservi à proximité d'un cours d'eau - article 319		2000 m ²		30 m						
BÂTIMENT PRINCIPAL										
DIMENSIONS DU BÂTIMENT PRINCIPAL		Largeur minimale		Hauteur		Nombre d'étages		Pourcentage minimal de grands logements		
		mètre	%	minimale	maximale	minimal	maximal	2 ch. ou + ou 85m ² ou +	3 ch. ou + ou 105m ² ou +	
DIMENSIONS GÉNÉRALES		7.3 m			9 m					
NORMES D'IMPLANTATION		Marge avant	Marge latérale	Largeur combinée des cours latérales		Marge arrière	POS minimal	Pourcentage d'aire verte minimale	Superficie d'aire d'agrément	
NORMES D'IMPLANTATION GÉNÉRALES		9 m	2 m	6 m		7.5 m		30 %		
NORMES D'IMPLANTATION PARTICULIÈRES		A1 Culture sans élevage		30 m	10 m	20 m	15 m			
NORMES DE DENSITÉ		Superficie maximale de plancher				Nombre de logements à l'hectare				
		Vente au détail		Administration		Minimal		Maximal		
AF-4+ 4 G x		Par établissement	Par bâtiment	Par bâtiment						
		220 m ²	220 m ²	0 m ²				8 log/ha		
MATÉRIEAUX DE REVÊTEMENT		Pourcentage minimal exigé								
		Façade	20%	Mur latéral			Tous Murs			
		Zinc								
		Clin de bois								
		Feuille de tôle d'acier								
		Pierre								
		Bloc de béton architectural								
		Planche de bois								
		Verre								
		Bois								
		Aluminium								
		Brique								
		Matériaux prohibés :	Vinyle sur la façade							
STATIONNEMENT HORS RUE, CHARGEMENT OU DÉCHARGEMENT DES VÉHICULES										
TYPE										
Général										
ENTREPOSAGE EXTÉRIEUR										
TYPE D'ENTREPOSAGE		BIEN OU MATÉRIEAUX VISÉS PAR LE TYPE D'ENTREPOSAGE EXTÉRIEUR								
D	Un véhicule automobile de plus de 3 000 kilogrammes, un équipement d'une hauteur de plus de trois mètres, un véhicule-outil ou une machinerie qui se meut à l'aide d'un moteur									

GESTION DES DROITS ACQUIS
USAGE DÉROGATOIRE
Remplacement autorisé d'un usage dérogatoire - article 856
Agrandissement autorisé d'une habitation d'au plus trois logements - article 878
CONSTRUCTION DÉROGATOIRE
Réparation ou reconstruction autorisée malgré l'implantation dérogatoire - article 895
Maintien autorisé de l'usage dérogatoire - article 899
Agrandissement autorisé d'un bâtiment implanté sur un lot qui n'est pas contigu à une rue publique ou à une rue en cours de réalisation - article 902
Réparation ou reconstruction autorisée sur un lot qui n'est pas contigu à une rue publique ou à une rue en cours de réalisation - article 897
Réparation ou reconstruction autorisée malgré le lot dérogatoire - article 896
Réparation ou reconstruction autorisée sur un lot non desservi ou partiellement desservi - article 898
Agrandissement autorisé d'un bâtiment implanté sur un lot non desservi ou sur un lot partiellement desservi - article 901
ENSEIGNE
TYPE
Type 1 Général
AUTRES DISPOSITIONS PARTICULIÈRES
Implantation d'un bâtiment accessoire dans une cour avant - article 447
Normes d'implantation d'un garage détaché d'un bâtiment principal en zone résidentielle rurale - article 575

USAGES AUTORISÉS											
HABITATION		Type de bâtiment									
		Isolé	Jumelé	En rangée							
		Nombre de logements autorisés par bâtiment			Localisation	Projet d'ensemble					
H1	Logement	Minimum	1	0	0						
		Maximum	1	0	0						
nombre maximal de bâtiments dans une rangée											
RÉCRÉATION EXTÉRIEURE											
R1	Parc										
FORÊT											
F1	Activité forestière sans pourvoirie										
F2	Activité forestière avec pourvoirie										
USAGES PARTICULIERS											
Usage associé : Un logement supplémentaire est associé à un logement - article 181											
NORMES DE LOTISSEMENT											
DIMENSIONS PARTICULIÈRES		Superficie		Largeur		Profondeur minimale					
		minimale	maximale	minimale	maximale						
		Lot non desservi - article 318		3000 m ²		50 m					
		Lot non desservi à proximité d'un cours d'eau - article 318		4000 m ²		50 m					
		Lot partiellement desservi - article 319		1500 m ²		25 m					
Lot partiellement desservi à proximité d'un cours d'eau - article 319		2000 m ²		30 m							
BÂTIMENT PRINCIPAL											
DIMENSIONS DU BÂTIMENT PRINCIPAL		Largeur minimale		Hauteur		Nombre d'étages		Pourcentage minimal de grands logements			
		mètre	%	minimale	maximale	minimal	maximal	2 ch. ou + ou 85m ² ou +	3 ch. ou + ou 105m ² ou +		
DIMENSIONS GÉNÉRALES		7.3 m			9 m						
NORMES D'IMPLANTATION		Marge avant	Marge latérale	Largeur combinée des cours latérales		Marge arrière	POS minimal	Pourcentage d'aire verte minimale	Superficie d'aire d'agrément		
NORMES D'IMPLANTATION GÉNÉRALES		9 m	2 m	6 m		7.5 m		30 %			
NORMES DE DENSITÉ		Superficie maximale de plancher				Nombre de logements à l'hectare					
		Vente au détail		Administration		Minimal		Maximal			
AF-4+ 4 G x		Par établissement	Par bâtiment	Par bâtiment							
		220 m ²	220 m ²	0 m ²				8 log/ha			
MATÉRIAUX DE REVÊTEMENT		Pourcentage minimal exigé									
		Façade	20%	Mur latéral			Tous Murs				
		Bloc de béton architectural									
		Bois									
		Planche de bois									
		Verre									
		Zinc									
		Aluminium									
		Brique									
		Clin de bois									
		Pierre									
		Matériaux prohibés :	Vinyle sur la façade								
STATIONNEMENT HORS RUE, CHARGEMENT OU DÉCHARGEMENT DES VÉHICULES											
TYPE											
Général											
GESTION DES DROITS ACQUIS											
USAGE DÉROGATOIRE											
Remplacement autorisé d'un usage dérogatoire - article 856											
Agrandissement autorisé d'un usage autre qu'un usage du groupe H1 logement d'au plus trois logements ou un usage du groupe C21 débit d'alcool - article 875											
Agrandissement autorisé d'une habitation d'au plus trois logements - article 878											
CONSTRUCTION DÉROGATOIRE											
Réparation ou reconstruction autorisée malgré l'implantation dérogatoire - article 895											
Maintien autorisé de l'usage dérogatoire - article 899											
Agrandissement autorisé d'un bâtiment implanté sur un lot qui n'est pas contigu à une rue publique ou à une rue en cours de réalisation - article 902											
Réparation ou reconstruction autorisée sur un lot qui n'est pas contigu à une rue publique ou à une rue en cours de réalisation - article 897											
Réparation ou reconstruction autorisée malgré le lot dérogatoire - article 896											
Réparation ou reconstruction autorisée sur un lot non desservi ou partiellement desservi - article 898											
Agrandissement autorisé d'un bâtiment implanté sur un lot non desservi ou sur un lot partiellement desservi - article 901											
ENSEIGNE											
13											
TYPE											
Type 1 Général											

AUTRES DISPOSITIONS PARTICULIÈRES

Implantation d'un bâtiment accessoire dans une cour avant - article 447

Normes d'implantation d'un garage détaché d'un bâtiment principal en zone résidentielle rurale - article 575

USAGES AUTORISÉS									
RÉCRÉATION EXTÉRIEURE									
R1	Parc								
R4	Espace de conservation naturelle								
AGRICULTURE									
A1	Culture sans élevage								
FORÊT									
F1	Activité forestière sans pourvoirie								
F2	Activité forestière avec pourvoirie								
NORMES DE LOTISSEMENT									
DIMENSIONS GÉNÉRALES	Superficie		Largeur		Profondeur minimale				
	minimale	maximale	minimale	maximale					
DIMENSIONS PARTICULIÈRES									
Lot non desservi - article 318	3000 m ²		50 m						
Lot non desservi à proximité d'un cours d'eau - article 318	4000 m ²		50 m						
Lot partiellement desservi - article 319	1500 m ²		25 m						
Lot partiellement desservi à proximité d'un cours d'eau - article 319	2000 m ²		30 m						
BÂTIMENT PRINCIPAL									
DIMENSIONS DU BÂTIMENT PRINCIPAL		Largeur minimale		Hauteur		Nombre d'étages		Pourcentage minimal de grands logements	
DIMENSIONS GÉNÉRALES		mètre	%	minimale	maximale	minimal	maximal	2 ch. ou + ou 85m ² ou +	3 ch. ou + ou 105m ² ou +
NORMES D'IMPLANTATION		Marge avant	Marge latérale	Largeur combinée des cours latérales		Marge arrière	POS minimal	Pourcentage d'aire verte minimale	Superficie d'aire d'agrément
NORMES D'IMPLANTATION GÉNÉRALES		6 m	2 m	4 m		7.5 m			
NORMES DE DENSITÉ		Superficie maximale de plancher				Nombre de logements à l'hectare			
AF-4 0 X x		Vente au détail		Administration		Minimal		Maximal	
		Par établissement	Par bâtiment	Par bâtiment					
		0 m ²	0 m ²	0 m ²		0 log/ha		0 log/ha	
MATÉRIAUX DE REVÊTEMENT		Pourcentage minimal exigé							
		Façade	20%	Mur latéral		Tous Murs			
		Brique							
		Clin de bois							
		Zinc							
		Aluminium							
		Pierre							
		Planche de bois							
		Verre							
		Bois							
		Bloc de béton architectural							
		Matériaux prohibés :	Vinyle sur la façade						
STATIONNEMENT HORS RUE, CHARGEMENT OU DÉCHARGEMENT DES VÉHICULES									
TYPE									
Général									
GESTION DES DROITS ACQUIS									
USAGE DÉROGATOIRE									
Remplacement autorisé d'un usage dérogatoire - article 856									
Agrandissement autorisé d'un usage autre qu'un usage du groupe H1 logement d'au plus trois logements ou un usage du groupe C21 débit d'alcool - article 875									
Agrandissement autorisé d'une habitation d'au plus trois logements - article 878									
CONSTRUCTION DÉROGATOIRE									
Réparation ou reconstruction autorisée malgré l'implantation dérogatoire - article 895									
Maintien autorisé de l'usage dérogatoire - article 899									
Agrandissement autorisé d'un bâtiment implanté sur un lot qui n'est pas contigu à une rue publique ou à une rue en cours de réalisation - article 902									
Réparation ou reconstruction autorisée sur un lot qui n'est pas contigu à une rue publique ou à une rue en cours de réalisation - article 897									
Réparation ou reconstruction autorisée malgré le lot dérogatoire - article 896									
Réparation ou reconstruction autorisée sur un lot non desservi ou partiellement desservi - article 898									
Agrandissement autorisé d'un bâtiment implanté sur un lot non desservi ou sur un lot partiellement desservi - article 901									
ENSEIGNE									
TYPE									
Type 1 Général									
AUTRES DISPOSITIONS PARTICULIÈRES									
Normes d'implantation d'un garage détaché d'un bâtiment principal en zone résidentielle rurale - article 575									

USAGES AUTORISÉS									
RÉCRÉATION EXTÉRIEURE									
R1 Parc									
AGRICULTURE									
A1 Culture sans élevage									
FORÊT									
F1 Activité forestière sans pourvoirie									
NORMES DE LOTISSEMENT									
DIMENSIONS GÉNÉRALES	Superficie		Largeur		Profondeur minimale				
	minimale	maximale	minimale	maximale					
DIMENSIONS PARTICULIÈRES									
Lot non-desservi - article 318		3000 m ²		50 m					
Lot non desservi à proximité d'un cours d'eau - article 318		4000 m ²		50 m					
Lot partiellement desservi - article 319		1500 m ²		25 m					
Lot partiellement desservi à proximité d'un cours d'eau - article 319		2000 m ²		30 m					
BÂTIMENT PRINCIPAL									
DIMENSIONS DU BÂTIMENT PRINCIPAL		Largeur minimale		Hauteur		Nombre d'étages		Pourcentage minimal de grands logements	
DIMENSIONS GÉNÉRALES		mètre	%	minimale	maximale	minimal	maximal	2 ch. ou + ou 85m ² ou +	3 ch. ou + ou 105m ² ou +
NORMES D'IMPLANTATION		Marge avant	Marge latérale	Largeur combinée des cours latérales		Marge arrière	POS minimal	Pourcentage d'aire verte minimale	Superficie d'aire d'agrément
NORMES D'IMPLANTATION GÉNÉRALES		30 m	10 m	20 m		15 m			
NORMES DE DENSITÉ		Superficie maximale de plancher				Nombre de logements à l'hectare			
AF-4 0 X x		Vente au détail		Administration		Minimal		Maximal	
		Par établissement	Par bâtiment	Par bâtiment					
		0 m ²	0 m ²	0 m ²		0 log/ha	0 log/ha		
STATIONNEMENT HORS RUE, CHARGEMENT OU DÉCHARGEMENT DES VÉHICULES									
TYPE									
Général									
GESTION DES DROITS ACQUIS									
USAGE DÉROGATOIRE									
Remplacement autorisé d'un usage dérogatoire - article 856									
Agrandissement autorisé d'une habitation d'au plus trois logements - article 878									
CONSTRUCTION DÉROGATOIRE									
Réparation ou reconstruction autorisée malgré l'implantation dérogatoire - article 895									
Maintien autorisé de l'usage dérogatoire - article 899									
ENSEIGNE									
TYPE									
Type 1 Général									
AUTRES DISPOSITIONS PARTICULIÈRES									
L'implantation d'un abri forestier est autorisée - article 556									
L'implantation d'une roulotte est autorisée pour un usage de la classe Forêt - article 558									

USAGES AUTORISÉS									
RÉCRÉATION EXTÉRIEURE									
R1 Parc									
AGRICULTURE									
A1 Culture sans élevage									
FORÊT									
F1 Activité forestière sans pourvoirie									
NORMES DE LOTISSEMENT									
DIMENSIONS GÉNÉRALES	Superficie		Largeur		Profondeur minimale				
	minimale	maximale	minimale	maximale					
DIMENSIONS PARTICULIÈRES									
Lot non-desservi - article 318		3000 m ²		50 m					
Lot non desservi à proximité d'un cours d'eau - article 318		4000 m ²		50 m					
Lot partiellement desservi - article 319		1500 m ²		25 m					
Lot partiellement desservi à proximité d'un cours d'eau - article 319		2000 m ²		30 m					
BÂTIMENT PRINCIPAL									
DIMENSIONS DU BÂTIMENT PRINCIPAL		Largeur minimale		Hauteur		Nombre d'étages		Pourcentage minimal de grands logements	
DIMENSIONS GÉNÉRALES		mètre	%	minimale	maximale	minimal	maximal	2 ch. ou + ou 85m ² ou +	3 ch. ou + ou 105m ² ou +
NORMES D'IMPLANTATION		Marge avant	Marge latérale	Largeur combinée des cours latérales		Marge arrière	POS minimal	Pourcentage d'aire verte minimale	Superficie d'aire d'agrément
NORMES D'IMPLANTATION GÉNÉRALES		30 m	10 m	20 m		15 m			
NORMES DE DENSITÉ		Superficie maximale de plancher				Nombre de logements à l'hectare			
AF-4 0 X x		Vente au détail		Administration		Minimal		Maximal	
		Par établissement	Par bâtiment	Par bâtiment					
		0 m ²	0 m ²	0 m ²		0 log/ha		0 log/ha	
STATIONNEMENT HORS RUE, CHARGEMENT OU DÉCHARGEMENT DES VÉHICULES									
TYPE									
Général									
ENTREPOSAGE EXTÉRIEUR									
TYPE D'ENTREPOSAGE		BIEN OU MATÉRIAUX VISÉS PAR LE TYPE D'ENTREPOSAGE EXTÉRIEUR							
D		Un véhicule automobile de plus de 3 000 kilogrammes, un équipement d'une hauteur de plus de trois mètres, un véhicule-outil ou une machinerie qui se meut à l'aide d'un moteur							
ENSEIGNE									
TYPE									
Type 1 Général									
AUTRES DISPOSITIONS PARTICULIÈRES									
L'implantation d'un abri forestier est autorisée - article 556									
L'implantation d'une roulotte est autorisée pour un usage de la classe Forêt - article 558									
Normes d'implantation d'un garage détaché d'un bâtiment principal en zone résidentielle rurale - article 575									

USAGES AUTORISÉS									
RÉCRÉATION EXTÉRIEURE									
R1	Parc								
R3	Équipement récréatif extérieur régional								
AGRICULTURE									
A1	Culture sans élevage								
FORÊT									
F1	Activité forestière sans pourvoirie								
NORMES DE LOTISSEMENT									
DIMENSIONS GÉNÉRALES	Superficie		Largeur		Profondeur minimale				
	minimale	maximale	minimale	maximale					
DIMENSIONS PARTICULIÈRES									
Lot non-desservi - article 318	3000 m ²		50 m						
Lot non desservi à proximité d'un cours d'eau - article 318	4000 m ²		50 m						
Lot partiellement desservi - article 319	1500 m ²		25 m						
Lot partiellement desservi à proximité d'un cours d'eau - article 319	2000 m ²		30 m						
BÂTIMENT PRINCIPAL									
DIMENSIONS DU BÂTIMENT PRINCIPAL		Largeur minimale		Hauteur		Nombre d'étages		Pourcentage minimal de grands logements	
		mètre	%	minimale	maximale	minimal	maximal	2 ch. ou + ou 85m ² ou +	3 ch. ou + ou 105m ² ou +
DIMENSIONS GÉNÉRALES		7.3 m			15 m				
NORMES D'IMPLANTATION		Marge avant	Marge latérale	Largeur combinée des cours latérales		Marge arrière	POS minimal	Pourcentage d'aire verte minimale	Superficie d'aire d'agrément
NORMES D'IMPLANTATION GÉNÉRALES		30 m	10 m	20 m		15 m			
NORMES DE DENSITÉ		Superficie maximale de plancher				Nombre de logements à l'hectare			
		Vente au détail		Administration		Minimal		Maximal	
AF-4 0 X x		Par établissement	Par bâtiment	Par bâtiment					
		0 m ²	0 m ²	0 m ²		0 log/ha		0 log/ha	
STATIONNEMENT HORS RUE, CHARGEMENT OU DÉCHARGEMENT DES VÉHICULES									
TYPE									
Général									
ENSEIGNE									
TYPE									
Type 1 Général									
AUTRES DISPOSITIONS PARTICULIÈRES									
L'implantation d'un abri forestier est autorisée - article 556									
L'implantation d'une roulotte est autorisée pour un usage de la classe Forêt - article 558									

USAGES AUTORISÉS									
RÉCRÉATION EXTÉRIEURE									
R1	Parc								
R3	Équipement récréatif extérieur régional								
AGRICULTURE									
A1	Culture sans élevage								
FORÊT									
F1	Activité forestière sans pourvoirie								
NORMES DE LOTISSEMENT									
DIMENSIONS GÉNÉRALES	Superficie		Largeur		Profondeur minimale				
	minimale	maximale	minimale	maximale					
DIMENSIONS PARTICULIÈRES									
Lot non-desservi - article 318	3000 m ²		50 m						
Lot non desservi à proximité d'un cours d'eau - article 318	4000 m ²		50 m						
Lot partiellement desservi - article 319	1500 m ²		25 m						
Lot partiellement desservi à proximité d'un cours d'eau - article 319	2000 m ²		30 m						
BÂTIMENT PRINCIPAL									
DIMENSIONS DU BÂTIMENT PRINCIPAL		Largeur minimale		Hauteur		Nombre d'étages		Pourcentage minimal de grands logements	
		mètre	%	minimale	maximale	minimal	maximal	2 ch. ou + ou 85m ² ou +	3 ch. ou + ou 105m ² ou +
DIMENSIONS GÉNÉRALES		7.3 m			15 m				
NORMES D'IMPLANTATION		Marge avant	Marge latérale	Largeur combinée des cours latérales		Marge arrière	POS minimal	Pourcentage d'aire verte minimale	Superficie d'aire d'agrément
NORMES D'IMPLANTATION GÉNÉRALES		30 m	10 m	20 m		15 m			
NORMES DE DENSITÉ		Superficie maximale de plancher				Nombre de logements à l'hectare			
		Vente au détail		Administration		Minimal		Maximal	
AF-4 0 X x		Par établissement	Par bâtiment	Par bâtiment					
		0 m ²	0 m ²	0 m ²		0 log/ha		0 log/ha	
STATIONNEMENT HORS RUE, CHARGEMENT OU DÉCHARGEMENT DES VÉHICULES									
TYPE									
Général									
ENSEIGNE									
TYPE									
Type 1 Général									
AUTRES DISPOSITIONS PARTICULIÈRES									
L'implantation d'un abri forestier est autorisée - article 556									
L'implantation d'une roulotte est autorisée pour un usage de la classe Forêt - article 558									

USAGES AUTORISÉS								
RÉCRÉATION EXTÉRIEURE								
R1	Parc							
R3	Équipement récréatif extérieur régional							
AGRICULTURE								
A1	Culture sans élevage							
FORÊT								
F1	Activité forestière sans pourvoirie							
NORMES DE LOTISSEMENT								
DIMENSIONS GÉNÉRALES	Superficie		Largeur		Profondeur minimale			
	minimale	maximale	minimale	maximale				
DIMENSIONS PARTICULIÈRES								
Lot non desservi - article 318	3000 m ²		50 m					
Lot non desservi à proximité d'un cours d'eau - article 318	4000 m ²		50 m					
Lot partiellement desservi - article 319	1500 m ²		25 m					
Lot partiellement desservi à proximité d'un cours d'eau - article 319	2000 m ²		30 m					
BÂTIMENT PRINCIPAL								
DIMENSIONS DU BÂTIMENT PRINCIPAL								
DIMENSIONS GÉNÉRALES	Largeur minimale		Hauteur		Nombre d'étages		Pourcentage minimal de grands logements	
	mètre	%	minimale	maximale	minimal	maximal	2 ch. ou + ou 85m ² ou +	3 ch. ou + ou 105m ² ou +
NORMES D'IMPLANTATION								
NORMES D'IMPLANTATION GÉNÉRALES								
Marge avant		Marge latérale	Largeur combinée des cours latérales		Marge arrière	POS minimal	Pourcentage d'aire verte minimale	Superficie d'aire d'agrément
6 m		2 m	4 m		7.5 m			
NORMES D'IMPLANTATION PARTICULIÈRES								
A1	30 m		10 m		20 m		15 m	
F1	30 m		10 m		20 m		15 m	
NORMES DE DENSITÉ								
Superficie maximale de plancher					Nombre de logements à l'hectare			
Vente au détail			Administration		Minimal		Maximal	
Par établissement		Par bâtiment	Par bâtiment					
0 m ²		0 m ²	0 m ²		0 log/ha		0 log/ha	
STATIONNEMENT HORS RUE, CHARGEMENT OU DÉCHARGEMENT DES VÉHICULES								
TYPE								
Général								
GESTION DES DROITS ACQUIS								
USAGE DÉROGATOIRE								
Remplacement autorisé d'un usage dérogatoire - article 856								
Agrandissement autorisé d'un usage autre qu'un usage du groupe H1 logement d'au plus trois logements ou un usage du groupe C21 débit d'alcool - article 875								
Agrandissement autorisé d'une habitation d'au plus trois logements - article 878								
CONSTRUCTION DÉROGATOIRE								
Réparation ou reconstruction autorisée malgré l'implantation dérogatoire - article 895								
Maintien autorisé de l'usage dérogatoire - article 899								
Agrandissement autorisé d'un bâtiment implanté sur un lot qui n'est pas contigu à une rue publique ou à une rue en cours de réalisation - article 902								
Réparation ou reconstruction autorisée sur un lot non desservi ou partiellement desservi - article 898								
Agrandissement autorisé d'un bâtiment implanté sur un lot non desservi ou sur un lot partiellement desservi - article 901								
ENSEIGNE								
TYPE								
Type 1 Général								
AUTRES DISPOSITIONS PARTICULIÈRES								
L'implantation d'un abri forestier est autorisée - article 556								
L'implantation d'une roulotte est autorisée pour un usage de la classe Forêt - article 558								
Normes d'implantation d'un garage détaché d'un bâtiment principal en zone résidentielle rurale - article 575								

USAGES AUTORISÉS									
RÉCRÉATION EXTÉRIEURE									
R1	Parc								
R3	Équipement récréatif extérieur régional								
AGRICULTURE									
A1	Culture sans élevage								
FORÊT									
F1	Activité forestière sans pourvoirie								
USAGES PARTICULIERS									
Usage associé : Une écurie est associée à un usage du groupe H1 logement - article 189									
NORMES DE LOTISSEMENT									
DIMENSIONS GÉNÉRALES	Superficie		Largeur		Profondeur minimale				
	minimale	maximale	minimale	maximale					
DIMENSIONS PARTICULIÈRES									
Lot non desservi - article 318	3000 m ²		50 m						
Lot non desservi à proximité d'un cours d'eau - article 318	4000 m ²		50 m						
Lot partiellement desservi - article 319	1500 m ²		25 m						
Lot partiellement desservi à proximité d'un cours d'eau - article 319	2000 m ²		30 m						
BÂTIMENT PRINCIPAL									
DIMENSIONS DU BÂTIMENT PRINCIPAL		Largeur minimale		Hauteur		Nombre d'étages		Pourcentage minimal de grands logements	
		mètre	%	minimale	maximale	minimal	maximal	2 ch. ou + ou 85m ² ou +	3 ch. ou + ou 105m ² ou +
DIMENSIONS GÉNÉRALES		7.3 m			15 m				
NORMES D'IMPLANTATION		Marge avant	Marge latérale	Largeur combinée des cours latérales		Marge arrière	POS minimal	Pourcentage d'aire verte minimale	Superficie d'aire d'agrément
NORMES D'IMPLANTATION GÉNÉRALES		6 m	2 m	4 m		7.5 m			
NORMES D'IMPLANTATION PARTICULIÈRES									
A1 Culture sans élevage		30 m	10 m	20 m		15 m			
F1 Activité forestière sans pourvoirie		30 m	10 m	20 m		15 m			
NORMES DE DENSITÉ		Superficie maximale de plancher			Nombre de logements à l'hectare				
AF-4 0 X x		Vente au détail		Administration		Minimal		Maximal	
		Par établissement	Par bâtiment	Par bâtiment					
		0 m ²	0 m ²	0 m ²		0 log/ha	0 log/ha		
STATIONNEMENT HORS RUE, CHARGEMENT OU DÉCHARGEMENT DES VÉHICULES									
TYPE									
Général									
GESTION DES DROITS ACQUIS									
USAGE DÉROGATOIRE									
Remplacement autorisé d'un usage dérogatoire - article 856									
Agrandissement autorisé d'une habitation d'au plus trois logements - article 878									
CONSTRUCTION DÉROGATOIRE									
Réparation ou reconstruction autorisée malgré l'implantation dérogatoire - article 895									
Maintien autorisé de l'usage dérogatoire - article 899									
Agrandissement autorisé d'un bâtiment implanté sur un lot qui n'est pas contigu à une rue publique ou à une rue en cours de réalisation - article 902									
Réparation ou reconstruction autorisée sur un lot non desservi ou partiellement desservi - article 898									
Agrandissement autorisé d'un bâtiment implanté sur un lot non desservi ou sur un lot partiellement desservi - article 901									
ENSEIGNE									
TYPE									
Type 8 Agriculture ou forestier									
AUTRES DISPOSITIONS PARTICULIÈRES									
L'implantation d'un abri forestier est autorisée - article 556									
L'implantation d'une roulotte est autorisée pour un usage de la classe Forêt - article 558									
Normes d'implantation d'un garage détaché d'un bâtiment principal en zone résidentielle rurale - article 575									

USAGES AUTORISÉS								
PUBLIQUE		Superficie maximale de plancher						
		par établissement	par bâtiment	Localisation	Projet d'ensemble			
P3	Établissement d'éducation et de formation							
RÉCRÉATION EXTÉRIEURE								
R1	Parc							
R2	Équipement récréatif extérieur de proximité							
R3	Équipement récréatif extérieur régional							
USAGES PARTICULIERS								
Usage spécifiquement autorisé : Marché public temporaire - article 123								
BÂTIMENT PRINCIPAL								
NORMES D'IMPLANTATION		Marge avant	Marge latérale	Largeur combinée des cours latérales	Marge arrière	POS minimal	Pourcentage d'aire verte minimale	Superficie d'aire d'agrément
NORMES D'IMPLANTATION GÉNÉRALES		6 m	2 m	4 m	7.5 m			
NORMES DE DENSITÉ		Superficie maximale de plancher			Nombre de logements à l'hectare			
		Vente au détail		Administration	Minimal		Maximal	
Pev	0 F f	Par établissement	Par bâtiment	Par bâtiment				
		1100 m ²	1100 m ²	1100 m ²	0 log/ha		0 log/ha	
STATIONNEMENT HORS RUE, CHARGEMENT OU DÉCHARGEMENT DES VÉHICULES								
TYPE								
Général								
GESTION DES DROITS ACQUIS								
CONSTRUCTION DÉROGATOIRE								
Réparation ou reconstruction autorisée malgré l'implantation dérogatoire - article 895								
ENSEIGNE								
TYPE								
Type 9 Public ou récréatif								
AUTRES DISPOSITIONS PARTICULIÈRES								
L'implantation d'une roulotte est autorisée pour un usage de la classe Récréation extérieure - article 559								

USAGES AUTORISÉS										
RÉCRÉATION EXTÉRIEURE										
R1 Parc										
AGRICULTURE										
A1 Culture sans élevage										
FORÊT										
F1 Activité forestière sans pourvoirie										
USAGES PARTICULIERS										
Usage associé : Une écurie est associée à un usage du groupe H1 logement - article 189										
NORMES DE LOTISSEMENT										
DIMENSIONS GÉNÉRALES	Superficie		Largeur		Profondeur minimale					
	minimale	maximale	minimale	maximale						
DIMENSIONS PARTICULIÈRES										
Lot non desservi - article 318										
3000 m ²										
Lot non desservi à proximité d'un cours d'eau - article 318										
4000 m ²										
Lot partiellement desservi - article 319										
1500 m ²										
Lot partiellement desservi à proximité d'un cours d'eau - article 319										
2000 m ²										
BÂTIMENT PRINCIPAL										
DIMENSIONS DU BÂTIMENT PRINCIPAL			Largeur minimale		Hauteur		Nombre d'étages		Pourcentage minimal de grands logements	
DIMENSIONS GÉNÉRALES			mètre	%	minimale	maximale	minimal	maximal	2 ch. ou + ou 85m ² ou +	3 ch. ou + ou 105m ² ou +
			7.3 m			15 m				
NORMES D'IMPLANTATION			Marge avant	Marge latérale	Largeur combinée des cours latérales		Marge arrière	POS minimal	Pourcentage d'aire verte minimale	Superficie d'aire d'agrément
NORMES D'IMPLANTATION GÉNÉRALES			6 m	2 m	4 m		7.5 m			
NORMES D'IMPLANTATION PARTICULIÈRES										
A1 Culture sans élevage			30 m	10 m	20 m		15 m			
F1 Activité forestière sans pourvoirie			30 m	10 m	20 m		15 m			
NORMES DE DENSITÉ			Superficie maximale de plancher			Nombre de logements à l'hectare				
AF-4 0 X x			Vente au détail		Administration		Minimal		Maximal	
			Par établissement	Par bâtiment	Par bâtiment					
			0 m ²	0 m ²	0 m ²		0 log/ha		0 log/ha	
STATIONNEMENT HORS RUE, CHARGEMENT OU DÉCHARGEMENT DES VÉHICULES										
TYPE										
Général										
ENTREPOSAGE EXTÉRIEUR										
TYPE D'ENTREPOSAGE		BIEN OU MATÉRIEAUX VISÉS PAR LE TYPE D'ENTREPOSAGE EXTÉRIEUR								
D		Un véhicule automobile de plus de 3 000 kilogrammes, un équipement d'une hauteur de plus de trois mètres, un véhicule-outil ou une machinerie qui se meut à l'aide d'un moteur								
GESTION DES DROITS ACQUIS										
USAGE DÉROGATOIRE										
Agrandissement autorisé d'une habitation d'au plus trois logements - article 878										
CONSTRUCTION DÉROGATOIRE										
Réparation ou reconstruction autorisée malgré l'implantation dérogatoire - article 895										
ENSEIGNE										
TYPE										
Type 1 Général										
AUTRES DISPOSITIONS PARTICULIÈRES										
L'implantation d'un abri forestier est autorisée - article 556										

USAGES AUTORISÉS								
RÉCRÉATION EXTÉRIEURE								
R1	Parc							
AGRICULTURE								
A1	Culture sans élevage							
A2	Agriculture avec élevage à faible charge d'odeur							
FORÊT								
F1	Activité forestière sans pourvoirie							
NORMES DE LOTISSEMENT								
DIMENSIONS GÉNÉRALES	Superficie		Largeur		Profondeur minimale			
	minimale	maximale	minimale	maximale				
DIMENSIONS PARTICULIÈRES								
Lot non-desservi - article 318	3000 m ²		50 m					
Lot non desservi à proximité d'un cours d'eau - article 318	4000 m ²		50 m					
Lot partiellement desservi - article 319	1500 m ²		25 m					
Lot partiellement desservi à proximité d'un cours d'eau - article 319	2000 m ²		30 m					
BÂTIMENT PRINCIPAL								
DIMENSIONS DU BÂTIMENT PRINCIPAL								
DIMENSIONS GÉNÉRALES	Largeur minimale		Hauteur		Nombre d'étages		Pourcentage minimal de grands logements	
	mètre	%	minimale	maximale	minimal	maximal	2 ch. ou + ou 85m ² ou +	3 ch. ou + ou 105m ² ou +
NORMES D'IMPLANTATION								
NORMES D'IMPLANTATION GÉNÉRALES								
	Marge avant	Marge latérale	Largeur combinée des cours latérales		Marge arrière	POS minimal	Pourcentage d'aire verte minimale	Superficie d'aire d'agrément
	30 m	10 m	20 m		15 m			
NORMES DE DENSITÉ								
AF-2 0 X x								
Superficie maximale de plancher					Nombre de logements à l'hectare			
Vente au détail			Administration		Minimal		Maximal	
Par établissement		Par bâtiment	Par bâtiment					
0 m ²		0 m ²	0 m ²		0 log/ha		0 log/ha	
STATIONNEMENT HORS RUE, CHARGEMENT OU DÉCHARGEMENT DES VÉHICULES								
TYPE								
Général								
ENTREPOSAGE EXTÉRIEUR								
TYPE D'ENTREPOSAGE								
BIEN OU MATÉRIAUX VISÉS PAR LE TYPE D'ENTREPOSAGE EXTÉRIEUR								
C	Un équipement d'une hauteur maximale de trois mètres, tel qu'un conteneur, un échafaudage ou un outillage							
D	Un véhicule automobile de plus de 3 000 kilogrammes, un équipement d'une hauteur de plus de trois mètres, un véhicule-outil ou une machinerie qui se meut à l'aide d'un moteur							
E	De la terre, du sable, de la pierre ou toute autre matière granuleuse ou organique en vrac							
ENSEIGNE								
TYPE								
Type 8 Agriculture ou forestier								
AUTRES DISPOSITIONS PARTICULIÈRES								
L'implantation d'un abri forestier est autorisée - article 556								
L'implantation d'une roulotte est autorisée pour un usage de la classe Forêt - article 558								
L'implantation d'un bâtiment d'habitation est autorisée - article 560								

USAGES AUTORISÉS								
COMMERCE D'HÉBERGEMENT TOURISTIQUE			Nombre maximal d'unités		Localisation	Projet d'ensemble		
			par établissement	par bâtiment				
C13	Établissement de villégiature							
RÉCRÉATION EXTÉRIEURE								
R1	Parc							
AGRICULTURE								
A1	Culture sans élevage							
FORÊT								
F1	Activité forestière sans pourvoirie							
USAGES PARTICULIERS								
Usage associé :			Une écurie est associée à un usage du groupe H1 logement - article 189					
Usage spécifiquement autorisé :			Centre équestre					
NORMES DE LOTISSEMENT								
DIMENSIONS GÉNÉRALES			Superficie		Largeur		Profondeur minimale	
			minimale	maximale	minimale	maximale		
DIMENSIONS PARTICULIÈRES								
Lot non desservi - article 318			3000 m ²		50 m			
Lot non desservi à proximité d'un cours d'eau - article 318			4000 m ²		50 m			
Lot partiellement desservi - article 319			1500 m ²		25 m			
Lot partiellement desservi à proximité d'un cours d'eau - article 319			2000 m ²		30 m			
BÂTIMENT PRINCIPAL								
DIMENSIONS DU BÂTIMENT PRINCIPAL			Largeur minimale		Hauteur		Nombre d'étages	
DIMENSIONS GÉNÉRALES			mètre	%	minimale	maximale	minimal	maximal
			7.3 m			15 m		
NORMES D'IMPLANTATION			Marge avant	Marge latérale	Largeur combinée des cours latérales		Marge arrière	POS minimal
NORMES D'IMPLANTATION GÉNÉRALES			6 m	2 m	4 m		7.5 m	
NORMES D'IMPLANTATION PARTICULIÈRES								
A1 Culture sans élevage			30 m	10 m	20 m		15 m	
F1 Activité forestière sans pourvoirie			30 m	10 m	20 m		15 m	
NORMES DE DENSITÉ			Superficie maximale de plancher			Nombre de logements à l'hectare		
AF-4 0 X x			Vente au détail		Administration		Minimal	Maximal
			Par établissement	Par bâtiment	Par bâtiment			
			0 m ²	0 m ²	0 m ²		0 log/ha	0 log/ha
STATIONNEMENT HORS RUE, CHARGEMENT OU DÉCHARGEMENT DES VÉHICULES								
TYPE								
Général								
ENSEIGNE								
TYPE								
Type 8 Agriculture ou forestier								
AUTRES DISPOSITIONS PARTICULIÈRES								
L'implantation d'un abri forestier est autorisée - article 556								
L'implantation d'une roulotte est autorisée pour un usage de la classe Forêt - article 558								
Normes d'implantation d'un garage détaché d'un bâtiment principal en zone résidentielle rurale - article 575								

USAGES AUTORISÉS									
RÉCRÉATION EXTÉRIEURE									
R1 Parc									
AGRICULTURE									
A1 Culture sans élevage									
FORÊT									
F1 Activité forestière sans pourvoirie									
NORMES DE LOTISSEMENT									
DIMENSIONS GÉNÉRALES	Superficie		Largeur		Profondeur minimale				
	minimale	maximale	minimale	maximale					
DIMENSIONS PARTICULIÈRES									
Lot non-desservi - article 318		3000 m ²		50 m					
Lot non desservi à proximité d'un cours d'eau - article 318		4000 m ²		50 m					
Lot partiellement desservi - article 319		1500 m ²		25 m					
Lot partiellement desservi à proximité d'un cours d'eau - article 319		2000 m ²		30 m					
BÂTIMENT PRINCIPAL									
DIMENSIONS DU BÂTIMENT PRINCIPAL									
DIMENSIONS GÉNÉRALES		Largeur minimale		Hauteur		Nombre d'étages		Pourcentage minimal de grands logements	
		mètre	%	minimale	maximale	minimal	maximal	2 ch. ou + ou 85m ² ou +	3 ch. ou + ou 105m ² ou +
		7.3 m			15 m				
NORMES D'IMPLANTATION									
NORMES D'IMPLANTATION GÉNÉRALES		Marge avant	Marge latérale	Largeur combinée des cours latérales		Marge arrière	POS minimal	Pourcentage d'aire verte minimale	Superficie d'aire d'agrément
		6 m	2 m	4 m		7.5 m			
NORMES D'IMPLANTATION PARTICULIÈRES									
A1 Culture sans élevage		30 m	10 m	20 m		15 m			
F1 Activité forestière sans pourvoirie		30 m	10 m	20 m		15 m			
NORMES DE DENSITÉ									
AF-4 0 X x					Superficie maximale de plancher		Nombre de logements à l'hectare		
					Vente au détail		Administration		Minimal
Par établissement	Par bâtiment	Par bâtiment							
		0 m ²	0 m ²	0 m ²		0 log/ha	0 log/ha		
STATIONNEMENT HORS RUE, CHARGEMENT OU DÉCHARGEMENT DES VÉHICULES									
TYPE									
Général									
ENSEIGNE									
TYPE									
Type 1 Général									
AUTRES DISPOSITIONS PARTICULIÈRES									
L'implantation d'un abri forestier est autorisée - article 556									
L'implantation d'une roulotte est autorisée pour un usage de la classe Forêt - article 558									

USAGES AUTORISÉS									
RÉCRÉATION EXTÉRIEURE									
R1 Parc									
AGRICULTURE									
A1 Culture sans élevage									
FORÊT									
F1 Activité forestière sans pourvoirie									
NORMES DE LOTISSEMENT									
DIMENSIONS GÉNÉRALES	Superficie		Largeur		Profondeur minimale				
	minimale	maximale	minimale	maximale					
DIMENSIONS PARTICULIÈRES									
Lot non-desservi - article 318		3000 m ²		50 m					
Lot non desservi à proximité d'un cours d'eau - article 318		4000 m ²		50 m					
Lot partiellement desservi - article 319		1500 m ²		25 m					
Lot partiellement desservi à proximité d'un cours d'eau - article 319		2000 m ²		30 m					
BÂTIMENT PRINCIPAL									
DIMENSIONS DU BÂTIMENT PRINCIPAL		Largeur minimale		Hauteur		Nombre d'étages		Pourcentage minimal de grands logements	
DIMENSIONS GÉNÉRALES		mètre	%	minimale	maximale	minimal	maximal	2 ch. ou + ou 85m ² ou +	3 ch. ou + ou 105m ² ou +
NORMES D'IMPLANTATION		Marge avant	Marge latérale	Largeur combinée des cours latérales		Marge arrière	POS minimal	Pourcentage d'aire verte minimale	Superficie d'aire d'agrément
NORMES D'IMPLANTATION GÉNÉRALES		30 m	10 m	20 m		15 m			
NORMES DE DENSITÉ		Superficie maximale de plancher				Nombre de logements à l'hectare			
AF-2 0 X x		Vente au détail		Administration		Minimal		Maximal	
		Par établissement	Par bâtiment	Par bâtiment					
		0 m ²	0 m ²	0 m ²		0 log/ha	0 log/ha		
STATIONNEMENT HORS RUE, CHARGEMENT OU DÉCHARGEMENT DES VÉHICULES									
TYPE									
Général									
ENTREPOSAGE EXTÉRIEUR									
TYPE D'ENTREPOSAGE		BIEN OU MATÉRIAUX VISÉS PAR LE TYPE D'ENTREPOSAGE EXTÉRIEUR							
C		Un équipement d'une hauteur maximale de trois mètres, tel qu'un conteneur, un échafaudage ou un outillage							
D		Un véhicule automobile de plus de 3 000 kilogrammes, un équipement d'une hauteur de plus de trois mètres, un véhicule-outil ou une machinerie qui se meut à l'aide d'un moteur							
E		De la terre, du sable, de la pierre ou toute autre matière granuleuse ou organique en vrac							
ENSEIGNE									
TYPE									
Type 8 Agriculture ou forestier									
AUTRES DISPOSITIONS PARTICULIÈRES									
L'implantation d'un abri forestier est autorisée - article 556									
L'implantation d'une roulotte est autorisée pour un usage de la classe Forêt - article 558									

USAGES AUTORISÉS											
HABITATION		Type de bâtiment									
		Isolé	Jumelé	En rangée							
		Nombre de logements autorisés par bâtiment			Localisation	Projet d'ensemble					
H1	Logement	Minimum	1	1	0						
		Maximum	1	1	0						
nombre maximal de bâtiments dans une rangée											
RÉCRÉATION EXTÉRIEURE											
R1	Parc										
AGRICULTURE											
A1	Culture sans élevage										
FORÊT											
F1	Activité forestière sans pourvoirie										
USAGES PARTICULIERS											
Usage associé :		Une écurie est associée à un usage du groupe H1 logement - article 189									
		Un logement supplémentaire est associé à un logement - article 181									
NORMES DE LOTISSEMENT											
DIMENSIONS GÉNÉRALES		Superficie		Largeur		Profondeur minimale					
		minimale	maximale	minimale	maximale						
		1250 m ²		25 m							
DIMENSIONS PARTICULIÈRES											
H1	Jumelé 1 logement	1250 m ²		10 m							
	Lot non-desservi - article 318	3000 m ²		50 m							
	Lot non desservi à proximité d'un cours d'eau - article 318	4000 m ²		50 m							
	Lot partiellement desservi - article 319	1500 m ²		25 m							
	Lot partiellement desservi à proximité d'un cours d'eau - article 319	2000 m ²		30 m							
BÂTIMENT PRINCIPAL											
DIMENSIONS DU BÂTIMENT PRINCIPAL		Largeur minimale		Hauteur		Nombre d'étages		Pourcentage minimal de grands logements			
		mètre	%	minimale	maximale	minimal	maximal	2 ch. ou + ou 85m ² ou +	3 ch. ou + ou 105m ² ou +		
DIMENSIONS GÉNÉRALES		7.3 m			9 m						
DIMENSIONS PARTICULIÈRES											
H1	Jumelé 1 logement	6 m			9 m						
NORMES D'IMPLANTATION		Marge avant	Marge latérale	Largeur combinée des cours latérales		Marge arrière	POS minimal	Pourcentage d'aire verte minimale	Superficie d'aire d'agrément		
		6 m	2 m	4 m		7.5 m		30 %			
NORMES D'IMPLANTATION GÉNÉRALES											
H1	Jumelé 1 logement	6 m	4 m			7.5 m		15 %			
NORMES D'IMPLANTATION PARTICULIÈRES											
A1	Culture sans élevage	30 m	10 m	20 m		15 m					
F1	Activité forestière sans pourvoirie	30 m	10 m	20 m		15 m					
NORMES DE DENSITÉ		Superficie maximale de plancher				Nombre de logements à l'hectare					
		Vente au détail		Administration		Minimal		Maximal			
		Par établissement	Par bâtiment	Par bâtiment							
AF-4+	4 G x	220 m ²	220 m ²	0 m ²		8 log/ha					
MATÉRIEAUX DE REVÊTEMENT		Pourcentage minimal exigé									
		Façade		20%	Mur latéral			Tous Murs			
		Bois									
		Zinc									
		Bloc de béton architectural									
		Planche de bois									
		Brique									
		Clin de bois									
		Pierre									
		Verre									
Aluminium											
Matériaux prohibés :		Vinyile sur la façade									
STATIONNEMENT HORS RUE, CHARGEMENT OU DÉCHARGEMENT DES VÉHICULES											
TYPE											
Général											
ENTREPOSAGE EXTÉRIEUR											
TYPE D'ENTREPOSAGE		BIEN OU MATÉRIEAUX VISÉS PAR LE TYPE D'ENTREPOSAGE EXTÉRIEUR									
D		Un véhicule automobile de plus de 3 000 kilogrammes, un équipement d'une hauteur de plus de trois mètres, un véhicule-outil ou une machinerie qui se meut à l'aide d'un moteur									

GESTION DES DROITS ACQUIS
USAGE DÉROGATOIRE
Remplacement autorisé d'un usage dérogatoire - article 856
Agrandissement autorisé d'une habitation d'au plus trois logements - article 878
CONSTRUCTION DÉROGATOIRE
Réparation ou reconstruction autorisée malgré l'implantation dérogatoire - article 895
Maintien autorisé de l'usage dérogatoire - article 899
Agrandissement autorisé d'un bâtiment implanté sur un lot qui n'est pas contigu à une rue publique ou à une rue en cours de réalisation - article 902
Réparation ou reconstruction autorisée sur un lot qui n'est pas contigu à une rue publique ou à une rue en cours de réalisation - article 897
Réparation ou reconstruction autorisée malgré le lot dérogatoire - article 896
Réparation ou reconstruction autorisée sur un lot non desservi ou partiellement desservi - article 898
Agrandissement autorisé d'un bâtiment implanté sur un lot non desservi ou sur un lot partiellement desservi - article 901
ENSEIGNE
TYPE
Type 1 Général
AUTRES DISPOSITIONS PARTICULIÈRES
Normes d'implantation d'un garage détaché d'un bâtiment principal en zone résidentielle rurale - article 575

USAGES AUTORISÉS									
RÉCRÉATION EXTÉRIEURE									
R1	Parc								
R3	Équipement récréatif extérieur régional								
AGRICULTURE									
A1	Culture sans élevage								
A2	Agriculture avec élevage à faible charge d'odeur								
FORÊT									
F1	Activité forestière sans pourvoirie								
USAGES PARTICULIERS									
Usage associé :		Une écurie est associée à un usage du groupe H1 logement - article 189							
Usage contingenté :		La superficie de plancher maximale destinée à une écurie est de 300 mètres carrés - article 301 Le nombre maximal d'écuries est d'un - article 301							
NORMES DE LOTISSEMENT									
DIMENSIONS GÉNÉRALES		Superficie		Largeur		Profondeur minimale			
		minimale	maximale	minimale	maximale				
DIMENSIONS PARTICULIÈRES									
Lot non desservi - article 318		3000 m ²		50 m					
Lot non desservi à proximité d'un cours d'eau - article 318		4000 m ²		50 m					
Lot partiellement desservi - article 319		1500 m ²		25 m					
Lot partiellement desservi à proximité d'un cours d'eau - article 319		2000 m ²		30 m					
BÂTIMENT PRINCIPAL									
DIMENSIONS DU BÂTIMENT PRINCIPAL		Largeur minimale		Hauteur		Nombre d'étages		Pourcentage minimal de grands logements	
		mètre	%	minimale	maximale	minimal	maximal	2 ch. ou + ou 85m ² ou +	3 ch. ou + ou 105m ² ou +
DIMENSIONS GÉNÉRALES		7.3 m			15 m				
NORMES D'IMPLANTATION		Marge avant	Marge latérale	Largeur combinée des cours latérales		Marge arrière	POS minimal	Pourcentage d'aire verte minimale	Superficie d'aire d'agrément
NORMES D'IMPLANTATION GÉNÉRALES		6 m	2 m	4 m		7.5 m			
NORMES D'IMPLANTATION PARTICULIÈRES									
A1	Culture sans élevage	30 m	10 m	20 m		15 m			
A2	Agriculture avec élevage à faible charge d'odeur	150 m	10 m	20 m		15 m			
F1	Activité forestière sans pourvoirie	30 m	10 m	20 m		15 m			
NORMES DE DENSITÉ		Superficie maximale de plancher				Nombre de logements à l'hectare			
AF-4 0 X x		Vente au détail		Administration		Minimal		Maximal	
		Par établissement	Par bâtiment	Par bâtiment					
		0 m ²	0 m ²	0 m ²		0 log/ha	0 log/ha		
STATIONNEMENT HORS RUE, CHARGEMENT OU DÉCHARGEMENT DES VÉHICULES									
TYPE									
Général									
ENTREPOSAGE EXTÉRIEUR									
TYPE D'ENTREPOSAGE		BIEN OU MATÉRIAUX VISÉS PAR LE TYPE D'ENTREPOSAGE EXTÉRIEUR							
D		Un véhicule automobile de plus de 3 000 kilogrammes, un équipement d'une hauteur de plus de trois mètres, un véhicule-outil ou une machinerie qui se meut à l'aide d'un moteur							
GESTION DES DROITS ACQUIS									
USAGE DÉROGATOIRE									
Remplacement autorisé d'un usage dérogatoire - article 856									
Agrandissement autorisé d'une habitation d'au plus trois logements - article 878									
CONSTRUCTION DÉROGATOIRE									
Réparation ou reconstruction autorisée malgré l'implantation dérogatoire - article 895									
Maintien autorisé de l'usage dérogatoire - article 899									
Agrandissement autorisé d'un bâtiment implanté sur un lot qui n'est pas contigu à une rue publique ou à une rue en cours de réalisation - article 902									
Réparation ou reconstruction autorisée sur un lot qui n'est pas contigu à une rue publique ou à une rue en cours de réalisation - article 897									
Réparation ou reconstruction autorisée malgré le lot dérogatoire - article 896									
Réparation ou reconstruction autorisée sur un lot non desservi ou partiellement desservi - article 898									
Agrandissement autorisé d'un bâtiment implanté sur un lot non desservi ou sur un lot partiellement desservi - article 901									
ENSEIGNE									
TYPE									
Type 1 Général									
AUTRES DISPOSITIONS PARTICULIÈRES									
L'implantation d'un abri forestier est autorisée - article 556				30					
L'implantation d'une roulotte est autorisée pour un usage de la classe Forêt - article 558									
Normes d'implantation d'un garage détaché d'un bâtiment principal en zone résidentielle rurale - article 575									

USAGES AUTORISÉS															
HABITATION		Type de bâtiment													
		Isolé	Jumelé	En rangée											
		H1	Logement	Nombre de logements autorisés par bâtiment			Localisation	Projet d'ensemble							
		Minimum	1	1	0										
		Maximum	2	1	0										
nombre maximal de bâtiments dans une rangée															
COMMERCE DE CONSOMMATION ET DE SERVICES		Superficie maximale de plancher													
		par établissement		par bâtiment											
		C1	Services administratifs	1000 m ²			Localisation	Projet d'ensemble							
C2	Vente au détail et services	1000 m ²													
RÉCRÉATION EXTÉRIEURE															
R1	Parc														
USAGES PARTICULIERS															
Usage associé : Une écurie est associée à un usage du groupe H1 logement - article 189															
NORMES DE LOTISSEMENT															
DIMENSIONS GÉNÉRALES		Superficie		Largeur		Profondeur minimale									
		minimale	maximale	minimale	maximale										
		375 m ²		15 m											
DIMENSIONS PARTICULIÈRES															
H1	Jumelé 1 logement	250 m ²		10 m											
	Lot non-desservi - article 318	3000 m ²		50 m											
	Lot non desservi à proximité d'un cours d'eau - article 318	4000 m ²		50 m											
	Lot partiellement desservi - article 319	1500 m ²		25 m											
	Lot partiellement desservi à proximité d'un cours d'eau - article 319	2000 m ²		30 m											
BÂTIMENT PRINCIPAL															
DIMENSIONS DU BÂTIMENT PRINCIPAL		Largeur minimale		Hauteur		Nombre d'étages		Pourcentage minimal de grands logements							
		mètre	%	minimale	maximale	minimal	maximal	2 ch. ou + ou 85m ² ou +	3 ch. ou + ou 105m ² ou +						
DIMENSIONS GÉNÉRALES		7.3 m			9 m										
DIMENSIONS PARTICULIÈRES															
H1	Jumelé 1 logement	6 m			9 m										
C1	Services administratifs	6 m		6 m	15 m										
C2	Vente au détail et services	6 m		6 m	15 m										
NORMES D'IMPLANTATION		Marge avant	Marge latérale	Largeur combinée des cours latérales		Marge arrière	POS minimal	Pourcentage d'aire verte minimale	Superficie d'aire d'agrément						
		6 m	2 m	4 m		7.5 m		30 %							
NORMES D'IMPLANTATION PARTICULIÈRES															
H1	Jumelé 1 logement	6 m	4 m			7.5 m		15 %							
C1	Services administratifs	6 m	4.5 m	9 m		12 m		20 %							
C2	Vente au détail et services	6 m	4.5 m	9 m		12 m		20 %							
NORMES DE DENSITÉ		Superficie maximale de plancher			Nombre de logements à l'hectare										
		Vente au détail		Administration		Minimal		Maximal							
		Par établissement	Par bâtiment	Par bâtiment											
Ru	3 E f	2200 m ²	2200 m ²	1100 m ²											
MATÉRIAUX DE REVÊTEMENT		Pourcentage minimal exigé													
		Façade	20%		Mur latéral			Tous Murs							
		Verre													
		Planche de bois													
		Pierre													
		Aluminium													
		Bois													
		Brique													
		Clin de bois													
		Zinc													
		Bloc de béton architectural													
		Matériaux prohibés :									Vinyle sur la façade				
DISPOSITIONS PARTICULIÈRES															
La distance maximale entre la marge avant et la façade principale d'un bâtiment principal est de trois mètres - article 351															
STATIONNEMENT HORS RUE, CHARGEMENT OU DÉCHARGEMENT DES VÉHICULES															
TYPE															
Général															

GESTION DES DROITS ACQUIS
USAGE DÉROGATOIRE
Remplacement autorisé d'un usage dérogatoire - article 856
Agrandissement autorisé d'un usage autre qu'un usage du groupe H1 logement d'au plus trois logements ou un usage du groupe C21 débit d'alcool - article 875
Agrandissement autorisé d'une habitation d'au plus trois logements - article 878
CONSTRUCTION DÉROGATOIRE
Réparation ou reconstruction autorisée malgré l'implantation dérogatoire - article 895
Maintien autorisé de l'usage dérogatoire - article 899
Agrandissement autorisé d'un bâtiment implanté sur un lot qui n'est pas contigu à une rue publique ou à une rue en cours de réalisation - article 902
Réparation ou reconstruction autorisée sur un lot qui n'est pas contigu à une rue publique ou à une rue en cours de réalisation - article 897
Réparation ou reconstruction autorisée malgré le lot dérogatoire - article 896
Réparation ou reconstruction autorisée sur un lot non desservi ou partiellement desservi - article 898
Agrandissement autorisé d'un bâtiment implanté sur un lot non desservi ou sur un lot partiellement desservi - article 901
Agrandissement autorisé d'un bâtiment qui ne respecte pas la distance maximale prescrite entre la marge avant et la façade principale d'un bâtiment principal - article 900.0.2
ENSEIGNE
TYPE
Type 1 Général
AUTRES DISPOSITIONS PARTICULIÈRES
Une clôture ajourée à au moins 80% ou une haie peut être implantée en cour avant à la limite du lot - article 518
Protection des arbres en milieu urbain - article 702

USAGES AUTORISÉS									
HABITATION		Type de bâtiment							
		Isolé	Jumelé	En rangée					
		Nombre de logements autorisés par bâtiment			Localisation	Projet d'ensemble			
H1	Logement	Minimum	12	0	0				
		Maximum		0	0				
H2		Nombre de chambres ou de logements autorisés par bâtiment			Localisation		Projet d'ensemble		
		Minimum		0	0				
		Maximum		0	0				
H3		Nombre de chambres autorisées par bâtiment			Localisation		Projet d'ensemble		
		Minimum		0	0				
		Maximum		0	0				
RÉCRÉATION EXTÉRIEURE									
R1	Parc								
BÂTIMENT PRINCIPAL									
DIMENSIONS DU BÂTIMENT PRINCIPAL		Largeur minimale		Hauteur		Nombre d'étages		Pourcentage minimal de grands logements	
DIMENSIONS GÉNÉRALES		mètre	%	minimale	maximale	minimal	maximal	2 ch. ou + ou 85m ² ou +	3 ch. ou + ou 105m ² ou +
		12 m			20 m				
NORMES D'IMPLANTATION		Marge avant	Marge latérale	Largeur combinée des cours latérales		Marge arrière	POS minimal	Pourcentage d'aire verte minimale	Superficie d'aire d'agrément
NORMES D'IMPLANTATION GÉNÉRALES		6 m	8 m	16 m		12 m		25 %	2 m ² /log
NORMES DE DENSITÉ		Superficie maximale de plancher			Nombre de logements à l'hectare				
Ru 3 E f		Vente au détail		Administration		Minimal		Maximal	
		Par établissement	Par bâtiment	Par bâtiment					
		2200 m ²	2200 m ²	1100 m ²		15 log/ha			
MATÉRIAUX DE REVÊTEMENT		Pourcentage minimal exigé							
		Façade	20%	Mur latéral			Tous Murs		
		Bloc de béton architectural							
		Planche de bois							
		Verre							
		Aluminium							
		Bois							
		Brique							
		Zinc							
		Clin de bois							
		Pierre							
		Matériaux prohibés :	Vinyle sur la façade						
DISPOSITIONS PARTICULIÈRES									
La distance maximale entre la marge avant et la façade principale d'un bâtiment principal est de trois mètres - article 351									
STATIONNEMENT HORS RUE, CHARGEMENT OU DÉCHARGEMENT DES VÉHICULES									
TYPE									
Général									
GESTION DES DROITS ACQUIS									
CONSTRUCTION DÉROGATOIRE									
Réparation ou reconstruction autorisée malgré l'implantation dérogatoire - article 895									
Agrandissement autorisé d'un bâtiment qui ne respecte pas la distance maximale prescrite entre la marge avant et la façade principale d'un bâtiment principal - article 900.0.2									
ENSEIGNE									
TYPE									
Type 1 Général									
AUTRES DISPOSITIONS PARTICULIÈRES									
Une clôture ajourée à au moins 80% ou une haie peut être implantée en cour avant à la limite du lot - article 518									
Protection des arbres en milieu urbain - article 702									

USAGES AUTORISÉS								
RÉCRÉATION EXTÉRIEURE								
R1	Parc							
AGRICULTURE								
A1	Culture sans élevage							
FORÊT								
F1	Activité forestière sans pourvoirie							
USAGES PARTICULIERS								
Usage associé :	Une écurie est associée à un usage du groupe H1 logement - article 189							
	Un chenil est associé à un usage du groupe H1 logement - article 191							
Usage spécifiquement autorisé :	Centre équestre							
	Chenil							
NORMES DE LOTISSEMENT								
DIMENSIONS GÉNÉRALES	Superficie		Largeur		Profondeur minimale			
	minimale	maximale	minimale	maximale				
DIMENSIONS PARTICULIÈRES								
Lot non desservi - article 318	3000 m ²		50 m					
Lot non desservi à proximité d'un cours d'eau - article 318	4000 m ²		50 m					
Lot partiellement desservi - article 319	1500 m ²		25 m					
Lot partiellement desservi à proximité d'un cours d'eau - article 319	2000 m ²		30 m					
BÂTIMENT PRINCIPAL								
DIMENSIONS DU BÂTIMENT PRINCIPAL								
DIMENSIONS GÉNÉRALES	Largeur minimale		Hauteur		Nombre d'étages		Pourcentage minimal de grands logements	
	mètre	%	minimale	maximale	minimal	maximal	2 ch. ou + ou 85m ² ou +	3 ch. ou + ou 105m ² ou +
	7.3 m			15 m				
NORMES D'IMPLANTATION								
NORMES D'IMPLANTATION GÉNÉRALES	Marge avant	Marge latérale	Largeur combinée des cours latérales		Marge arrière	POS minimal	Pourcentage d'aire verte minimale	Superficie d'aire d'agrément
	150 m	10 m	20 m		15 m			
	NORMES D'IMPLANTATION PARTICULIÈRES							
A1 Culture sans élevage	30 m	10 m	20 m		15 m			
Chenil	300 m	10 m	20 m		15 m			
NORMES DE DENSITÉ								
AF-4 0 X x	Superficie maximale de plancher				Nombre de logements à l'hectare			
	Vente au détail		Administration		Minimal		Maximal	
	Par établissement	Par bâtiment	Par bâtiment					
	0 m ²	0 m ²	0 m ²		0 log/ha		0 log/ha	
STATIONNEMENT HORS RUE, CHARGEMENT OU DÉCHARGEMENT DES VÉHICULES								
TYPE								
Général								
ENTREPOSAGE EXTÉRIEUR								
TYPE D'ENTREPOSAGE								
BIEN OU MATÉRIEAUX VISÉS PAR LE TYPE D'ENTREPOSAGE EXTÉRIEUR								
D	Un véhicule automobile de plus de 3 000 kilogrammes, un équipement d'une hauteur de plus de trois mètres, un véhicule-outil ou une machinerie qui se meut à l'aide d'un moteur							
GESTION DES DROITS ACQUIS								
USAGE DÉROGATOIRE								
Remplacement autorisé d'un usage dérogatoire - article 856								
Agrandissement autorisé d'une habitation d'au plus trois logements - article 878								
CONSTRUCTION DÉROGATOIRE								
Réparation ou reconstruction autorisée malgré l'implantation dérogatoire - article 895								
Maintien autorisé de l'usage dérogatoire - article 899								
Réparation ou reconstruction autorisée malgré le lot dérogatoire - article 896								
Réparation ou reconstruction autorisée sur un lot non desservi ou partiellement desservi - article 898								
Agrandissement autorisé d'un bâtiment implanté sur un lot non desservi ou sur un lot partiellement desservi - article 901								
ENSEIGNE								
TYPE								
Type 1 Général								
AUTRES DISPOSITIONS PARTICULIÈRES								
L'implantation d'un abri forestier est autorisée - article 556								
L'implantation d'une roulotte est autorisée pour un usage de la classe Forêt - article 558								
Normes d'implantation d'un garage détaché d'un bâtiment principal en zone résidentielle rurale - article 575								

USAGES AUTORISÉS									
RÉCRÉATION EXTÉRIEURE									
R1 Parc									
AGRICULTURE									
A1 Culture sans élevage									
FORÊT									
F1 Activité forestière sans pourvoirie									
NORMES DE LOTISSEMENT									
DIMENSIONS GÉNÉRALES	Superficie		Largeur		Profondeur minimale				
	minimale	maximale	minimale	maximale					
DIMENSIONS PARTICULIÈRES									
Lot non-desservi - article 318		3000 m ²		50 m					
Lot non desservi à proximité d'un cours d'eau - article 318		4000 m ²		50 m					
Lot partiellement desservi - article 319		1500 m ²		25 m					
Lot partiellement desservi à proximité d'un cours d'eau - article 319		2000 m ²		30 m					
BÂTIMENT PRINCIPAL									
DIMENSIONS DU BÂTIMENT PRINCIPAL		Largeur minimale		Hauteur		Nombre d'étages		Pourcentage minimal de grands logements	
DIMENSIONS GÉNÉRALES		mètre	%	minimale	maximale	minimal	maximal	2 ch. ou + ou 85m ² ou +	3 ch. ou + ou 105m ² ou +
NORMES D'IMPLANTATION		Marge avant	Marge latérale	Largeur combinée des cours latérales		Marge arrière	POS minimal	Pourcentage d'aire verte minimale	Superficie d'aire d'agrément
NORMES D'IMPLANTATION GÉNÉRALES		30 m	10 m	20 m		15 m			
NORMES DE DENSITÉ		Superficie maximale de plancher				Nombre de logements à l'hectare			
AF-4 0 X x		Vente au détail		Administration		Minimal		Maximal	
		Par établissement	Par bâtiment	Par bâtiment					
		0 m ²	0 m ²	0 m ²		0 log/ha	0 log/ha		
STATIONNEMENT HORS RUE, CHARGEMENT OU DÉCHARGEMENT DES VÉHICULES									
TYPE									
Général									
ENTREPOSAGE EXTÉRIEUR									
TYPE D'ENTREPOSAGE		BIEN OU MATÉRIAUX VISÉS PAR LE TYPE D'ENTREPOSAGE EXTÉRIEUR							
D		Un véhicule automobile de plus de 3 000 kilogrammes, un équipement d'une hauteur de plus de trois mètres, un véhicule-outil ou une machinerie qui se meut à l'aide d'un moteur							
ENSEIGNE									
TYPE									
Type 1 Général									
AUTRES DISPOSITIONS PARTICULIÈRES									
L'implantation d'un abri forestier est autorisée - article 556									
L'implantation d'une roulotte est autorisée pour un usage de la classe Forêt - article 558									
Normes d'implantation d'un garage détaché d'un bâtiment principal en zone résidentielle rurale - article 575									

USAGES AUTORISÉS									
RÉCRÉATION EXTÉRIEURE									
R1	Parc								
AGRICULTURE									
A1	Culture sans élevage								
A2	Agriculture avec élevage à faible charge d'odeur								
FORÊT									
F1	Activité forestière sans pourvoirie								
NORMES DE LOTISSEMENT									
DIMENSIONS GÉNÉRALES	Superficie		Largeur		Profondeur minimale				
	minimale	maximale	minimale	maximale					
DIMENSIONS PARTICULIÈRES									
Lot non-desservi - article 318	3000 m ²		50 m						
Lot non desservi à proximité d'un cours d'eau - article 318	4000 m ²		50 m						
Lot partiellement desservi - article 319	1500 m ²		25 m						
Lot partiellement desservi à proximité d'un cours d'eau - article 319	2000 m ²		30 m						
BÂTIMENT PRINCIPAL									
DIMENSIONS DU BÂTIMENT PRINCIPAL		Largeur minimale		Hauteur		Nombre d'étages		Pourcentage minimal de grands logements	
		mètre	%	minimale	maximale	minimal	maximal	2 ch. ou + ou 85m ² ou +	3 ch. ou + ou 105m ² ou +
DIMENSIONS GÉNÉRALES		7.3 m			15 m				
NORMES D'IMPLANTATION		Marge avant	Marge latérale	Largeur combinée des cours latérales		Marge arrière	POS minimal	Pourcentage d'aire verte minimale	Superficie d'aire d'agrément
NORMES D'IMPLANTATION GÉNÉRALES		30 m	10 m	20 m		15 m			
NORMES DE DENSITÉ		Superficie maximale de plancher				Nombre de logements à l'hectare			
		Vente au détail		Administration		Minimal		Maximal	
AF-2 0 X x		Par établissement	Par bâtiment	Par bâtiment					
		0 m ²	0 m ²	0 m ²		0 log/ha		0 log/ha	
STATIONNEMENT HORS RUE, CHARGEMENT OU DÉCHARGEMENT DES VÉHICULES									
TYPE									
Général									
ENTREPOSAGE EXTÉRIEUR									
TYPE D'ENTREPOSAGE		BIEN OU MATÉRIAUX VISÉS PAR LE TYPE D'ENTREPOSAGE EXTÉRIEUR							
C		Un équipement d'une hauteur maximale de trois mètres, tel qu'un conteneur, un échafaudage ou un outillage							
D		Un véhicule automobile de plus de 3 000 kilogrammes, un équipement d'une hauteur de plus de trois mètres, un véhicule-outil ou une machinerie qui se meut à l'aide d'un moteur							
E		De la terre, du sable, de la pierre ou toute autre matière granuleuse ou organique en vrac							
ENSEIGNE									
TYPE									
Type 8 Agriculture ou forestier									
AUTRES DISPOSITIONS PARTICULIÈRES									
L'implantation d'un abri forestier est autorisée - article 556									
L'implantation d'une roulotte est autorisée pour un usage de la classe Forêt - article 558									
L'implantation d'un bâtiment d'habitation est autorisée - article 560									

USAGES AUTORISÉS									
RÉCRÉATION EXTÉRIEURE									
R1	Parc								
AGRICULTURE									
A1	Culture sans élevage								
A2	Agriculture avec élevage à faible charge d'odeur								
FORÊT									
F1	Activité forestière sans pourvoirie								
NORMES DE LOTISSEMENT									
DIMENSIONS PARTICULIÈRES	Superficie		Largeur		Profondeur minimale				
	minimale	maximale	minimale	maximale					
	Lot non desservi - article 318	3000 m ²		50 m					
	Lot non desservi à proximité d'un cours d'eau - article 318	4000 m ²		50 m					
	Lot partiellement desservi - article 319	1500 m ²		25 m					
Lot partiellement desservi à proximité d'un cours d'eau - article 319	2000 m ²		30 m						
BÂTIMENT PRINCIPAL									
DIMENSIONS DU BÂTIMENT PRINCIPAL		Largeur minimale		Hauteur		Nombre d'étages		Pourcentage minimal de grands logements	
		mètre	%	minimale	maximale	minimal	maximal	2 ch. ou + ou 85m ² ou +	3 ch. ou + ou 105m ² ou +
DIMENSIONS GÉNÉRALES		7.3 m			15 m				
NORMES D'IMPLANTATION		Marge avant	Marge latérale	Largeur combinée des cours latérales		Marge arrière	POS minimal	Pourcentage d'aire verte minimale	Superficie d'aire d'agrément
NORMES D'IMPLANTATION GÉNÉRALES		30 m	10 m	20 m		15 m			
NORMES DE DENSITÉ		Superficie maximale de plancher				Nombre de logements à l'hectare			
AF-4 0 X x		Vente au détail		Administration		Minimal		Maximal	
		Par établissement	Par bâtiment	Par bâtiment					
		0 m ²	0 m ²	0 m ²		0 log/ha	0 log/ha		
STATIONNEMENT HORS RUE, CHARGEMENT OU DÉCHARGEMENT DES VÉHICULES									
TYPE									
Général									
ENTREPOSAGE EXTÉRIEUR									
TYPE D'ENTREPOSAGE		BIEN OU MATÉRIEAUX VISÉS PAR LE TYPE D'ENTREPOSAGE EXTÉRIEUR							
C		Un équipement d'une hauteur maximale de trois mètres, tel qu'un conteneur, un échafaudage ou un outillage							
D		Un véhicule automobile de plus de 3 000 kilogrammes, un équipement d'une hauteur de plus de trois mètres, un véhicule-outil ou une machinerie qui se meut à l'aide d'un moteur							
E		De la terre, du sable, de la pierre ou toute autre matière granuleuse ou organique en vrac							
ENSEIGNE									
TYPE									
Type 8 Agriculture ou forestier									
AUTRES DISPOSITIONS PARTICULIÈRES									
L'implantation d'un abri forestier est autorisée - article 556									
L'implantation d'une roulotte est autorisée pour un usage de la classe Forêt - article 558									
L'implantation d'un bâtiment d'habitation est autorisée - article 560									

USAGES AUTORISÉS										
COMMERCE D'HÉBERGEMENT TOURISTIQUE			Nombre maximal d'unités		Localisation	Projet d'ensemble				
			par établissement	par bâtiment						
C13 Établissement de villégiature										
RÉCRÉATION EXTÉRIEURE										
R1 Parc										
AGRICULTURE										
A1 Culture sans élevage										
FORÊT										
F1 Activité forestière sans pourvoirie										
USAGES PARTICULIERS										
Usage associé :			Une écurie est associée à un usage du groupe H1 logement - article 189							
Usage spécifiquement autorisé :			Centre équestre							
NORMES DE LOTISSEMENT										
DIMENSIONS GÉNÉRALES	Superficie		Largeur		Profondeur minimale					
	minimale	maximale	minimale	maximale						
DIMENSIONS PARTICULIÈRES										
Lot non desservi - article 318		3000 m ²	50 m							
Lot non desservi à proximité d'un cours d'eau - article 318		4000 m ²	50 m							
Lot partiellement desservi - article 319		1500 m ²	25 m							
Lot partiellement desservi à proximité d'un cours d'eau - article 319		2000 m ²	30 m							
BÂTIMENT PRINCIPAL										
DIMENSIONS DU BÂTIMENT PRINCIPAL			Largeur minimale		Hauteur		Nombre d'étages		Pourcentage minimal de grands logements	
			mètre	%	minimale	maximale	minimal	maximal	2 ch. ou + ou 85m ² ou +	3 ch. ou + ou 105m ² ou +
DIMENSIONS GÉNÉRALES			7.3 m			15 m				
NORMES D'IMPLANTATION			Marge avant	Marge latérale	Largeur combinée des cours latérales		Marge arrière	POS minimal	Pourcentage d'aire verte minimale	Superficie d'aire d'agrément
NORMES D'IMPLANTATION GÉNÉRALES			6 m	2 m	4 m		7.5 m			
NORMES D'IMPLANTATION PARTICULIÈRES										
A1 Culture sans élevage			30 m	10 m	20 m		15 m			
F1 Activité forestière sans pourvoirie			30 m	10 m	20 m		15 m			
NORMES DE DENSITÉ			Superficie maximale de plancher				Nombre de logements à l'hectare			
AF-4 0 X x			Vente au détail		Administration		Minimal		Maximal	
			Par établissement	Par bâtiment	Par bâtiment					
			0 m ²	0 m ²	0 m ²		0 log/ha	0 log/ha		
STATIONNEMENT HORS RUE, CHARGEMENT OU DÉCHARGEMENT DES VÉHICULES										
TYPE										
Général										
ENSEIGNE										
TYPE										
Type 8 Agriculture ou forestier										
AUTRES DISPOSITIONS PARTICULIÈRES										
L'implantation d'un abri forestier est autorisée - article 556										
L'implantation d'une roulotte est autorisée pour un usage de la classe Forêt - article 558										
Normes d'implantation d'un garage détaché d'un bâtiment principal en zone résidentielle rurale - article 575										

USAGES AUTORISÉS									
COMMERCE D'HÉBERGEMENT TOURISTIQUE			Nombre maximal d'unités		Localisation	Projet d'ensemble			
			par établissement	par bâtiment					
C13 Établissement de villégiature									
RÉCRÉATION EXTÉRIEURE									
R1 Parc									
AGRICULTURE									
A1 Culture sans élevage									
FORÊT									
F1 Activité forestière sans pourvoirie									
USAGES PARTICULIERS									
Usage associé :			Une écurie est associée à un usage du groupe H1 logement - article 189						
Usage spécifiquement autorisé :			Centre équestre						
NORMES DE LOTISSEMENT									
DIMENSIONS GÉNÉRALES	Superficie		Largeur		Profondeur minimale				
	minimale	maximale	minimale	maximale					
DIMENSIONS PARTICULIÈRES									
Lot non desservi - article 318		3000 m ²	50 m						
Lot non desservi à proximité d'un cours d'eau - article 318		4000 m ²	50 m						
Lot partiellement desservi - article 319		1500 m ²	25 m						
Lot partiellement desservi à proximité d'un cours d'eau - article 319		2000 m ²	30 m						
BÂTIMENT PRINCIPAL									
DIMENSIONS DU BÂTIMENT PRINCIPAL		Largeur minimale		Hauteur		Nombre d'étages		Pourcentage minimal de grands logements	
		mètre	%	minimale	maximale	minimal	maximal	2 ch. ou + ou 85m ² ou +	3 ch. ou + ou 105m ² ou +
DIMENSIONS GÉNÉRALES		7.3 m			15 m				
NORMES D'IMPLANTATION		Marge avant	Marge latérale	Largeur combinée des cours latérales		Marge arrière	POS minimal	Pourcentage d'aire verte minimale	Superficie d'aire d'agrément
NORMES D'IMPLANTATION GÉNÉRALES		6 m	2 m	4 m		7.5 m			
NORMES D'IMPLANTATION PARTICULIÈRES									
A1 Culture sans élevage		30 m	10 m	20 m		15 m			
F1 Activité forestière sans pourvoirie		30 m	10 m	20 m		15 m			
NORMES DE DENSITÉ		Superficie maximale de plancher				Nombre de logements à l'hectare			
AF-4 0 X x		Vente au détail		Administration		Minimal		Maximal	
		Par établissement	Par bâtiment	Par bâtiment					
		0 m ²	0 m ²	0 m ²		0 log/ha	0 log/ha		
STATIONNEMENT HORS RUE, CHARGEMENT OU DÉCHARGEMENT DES VÉHICULES									
TYPE									
Général									
ENSEIGNE									
TYPE									
Type 8 Agriculture ou forestier									
AUTRES DISPOSITIONS PARTICULIÈRES									
L'implantation d'un abri forestier est autorisée - article 556									
L'implantation d'une roulotte est autorisée pour un usage de la classe Forêt - article 558									
Normes d'implantation d'un garage détaché d'un bâtiment principal en zone résidentielle rurale - article 575									

USAGES AUTORISÉS									
HABITATION		Type de bâtiment							
		Isolé	Jumelé	En rangée					
		Nombre de logements autorisés par bâtiment			Localisation	Projet d'ensemble			
H1	Logement	Minimum	1	0	0				
		Maximum	2	0	0				
USAGES PARTICULIERS									
Usage associé : Une écurie est associée à un usage du groupe H1 logement - article 189									
NORMES DE LOTISSEMENT									
DIMENSIONS GÉNÉRALES		Superficie		Largeur		Profondeur minimale			
		minimale	maximale	minimale	maximale				
		375 m ²		15 m					
DIMENSIONS PARTICULIÈRES									
Lot non desservi - article 318		3000 m ²		50 m					
Lot non desservi à proximité d'un cours d'eau - article 318		4000 m ²		50 m					
Lot partiellement desservi - article 319		1500 m ²		25 m					
Lot partiellement desservi à proximité d'un cours d'eau - article 319		2000 m ²		30 m					
BÂTIMENT PRINCIPAL									
DIMENSIONS DU BÂTIMENT PRINCIPAL		Largeur minimale		Hauteur		Nombre d'étages		Pourcentage minimal de grands logements	
		mètre	%	minimale	maximale	minimal	maximal	2 ch. ou + ou 85m ² ou +	3 ch. ou + ou 105m ² ou +
DIMENSIONS GÉNÉRALES		7.3 m			9 m				
NORMES D'IMPLANTATION		Marge avant	Marge latérale	Largeur combinée des cours latérales		Marge arrière	POS minimal	Pourcentage d'aire verte minimale	Superficie d'aire d'agrément
NORMES D'IMPLANTATION GÉNÉRALES		6 m	2 m	4 m		7.5 m			
NORMES DE DENSITÉ		Superficie maximale de plancher				Nombre de logements à l'hectare			
		Vente au détail		Administration		Minimal		Maximal	
Ru 3 E f		Par établissement	Par bâtiment	Par bâtiment					
		2200 m ²	2200 m ²	1100 m ²					
MATÉRIAUX DE REVÊTEMENT		Pourcentage minimal exigé							
		Façade	20%	Mur latéral		Tous Murs			
		Bloc de béton architectural							
		Planche de bois							
		Pierre							
		Verre							
		Bois							
		Zinc							
		Aluminium							
		Brique							
		Clin de bois							
		Matériaux prohibés :	Vinyle sur la façade						
DISPOSITIONS PARTICULIÈRES									
La distance maximale entre la marge avant et la façade principale d'un bâtiment principal est de trois mètres - article 351									
STATIONNEMENT HORS RUE, CHARGEMENT OU DÉCHARGEMENT DES VÉHICULES									
TYPE									
Général									
GESTION DES DROITS ACQUIS									
CONSTRUCTION DÉROGATOIRE									
Réparation ou reconstruction autorisée malgré l'implantation dérogatoire - article 895									
Réparation ou reconstruction autorisée malgré le lot dérogatoire - article 896									
Réparation ou reconstruction autorisée sur un lot non desservi ou partiellement desservi - article 898									
Agrandissement autorisé d'un bâtiment implanté sur un lot non desservi ou sur un lot partiellement desservi - article 901									
Agrandissement autorisé d'un bâtiment qui ne respecte pas la distance maximale prescrite entre la marge avant et la façade principale d'un bâtiment principal - article 900.0.2									
ENSEIGNE									
TYPE									
Type 1 Général									
AUTRES DISPOSITIONS PARTICULIÈRES									
Normes d'implantation d'un garage détaché d'un bâtiment principal en zone résidentielle rurale - article 575									

USAGES AUTORISÉS											
HABITATION H1 Logement		Type de bâtiment						Localisation		Projet d'ensemble	
		Isolé		Jumelé		En rangée					
		Nombre de logements autorisés par bâtiment									
		Minimum		1		0		0			
Maximum		2		0		0					
RÉCRÉATION EXTÉRIEURE R1 Parc											
NORMES DE LOTISSEMENT											
DIMENSIONS GÉNÉRALES		Superficie		Largeur		Profondeur minimale					
		minimale	maximale	minimale	maximale						
		375 m ²		15 m							
BÂTIMENT PRINCIPAL											
DIMENSIONS DU BÂTIMENT PRINCIPAL DIMENSIONS GÉNÉRALES		Largeur minimale		Hauteur		Nombre d'étages		Pourcentage minimal de grands logements			
		mètre	%	minimale	maximale	minimal	maximal	2 ch. ou + ou 85m ² ou +	3 ch. ou + ou 105m ² ou +		
		7.3 m			9 m						
NORMES D'IMPLANTATION NORMES D'IMPLANTATION GÉNÉRALES		Marge avant	Marge latérale	Largeur combinée des cours latérales		Marge arrière	POS minimal	Pourcentage d'aire verte minimale	Superficie d'aire d'agrément		
		6 m	2 m	4 m		7.5 m		30 %			
NORMES DE DENSITÉ Ru 3 E f		Superficie maximale de plancher				Nombre de logements à l'hectare					
		Vente au détail		Administration		Minimal		Maximal			
		Par établissement	Par bâtiment	Par bâtiment							
		2200 m ²	2200 m ²	1100 m ²							
MATÉRIEAUX DE REVÊTEMENT		Pourcentage minimal exigé									
		Façade		75%	Mur latéral		30%	Tous Murs			
		Brique				Brique					
		Verre				Verre					
		Aluminium				Aluminium					
		Bloc de béton architectural				Bloc de béton architectural					
		Bois				Bois					
		Zinc				Zinc					
		Pierre				Pierre					
		Planche de bois				Planche de bois					
		Clin de bois				Clin de bois					
Matériaux prohibés :		Vinyle									
DISPOSITIONS PARTICULIÈRES La distance maximale entre la marge avant et la façade principale d'un bâtiment principal est de trois mètres - article 351											
STATIONNEMENT HORS RUE, CHARGEMENT OU DÉCHARGEMENT DES VÉHICULES											
TYPE Général											
GESTION DES DROITS ACQUIS											
CONSTRUCTION DÉROGATOIRE Réparation ou reconstruction autorisée malgré l'implantation dérogatoire - article 895 Réparation ou reconstruction autorisée malgré le lot dérogatoire - article 896 Agrandissement autorisé d'un bâtiment qui ne respecte pas la distance maximale prescrite entre la marge avant et la façade principale d'un bâtiment principal - article 900.0.2											
ENSEIGNE											
TYPE Type 1 Général											
AUTRES DISPOSITIONS PARTICULIÈRES Une clôture ajourée à au moins 80% ou une haie peut être implantée en cour avant à la limite du lot - article 518 Protection des arbres en milieu urbain - article 702											
RENSEIGNEMENTS COMPLÉMENTAIRES PIIA											

USAGES AUTORISÉS									
RÉCRÉATION EXTÉRIEURE									
R1 Parc									
AGRICULTURE									
A1 Culture sans élevage									
FORÊT									
F1 Activité forestière sans pourvoirie									
NORMES DE LOTISSEMENT									
DIMENSIONS PARTICULIÈRES	Superficie		Largeur		Profondeur minimale				
	minimale	maximale	minimale	maximale					
	Lot non-desservi - article 318	3000 m ²		50 m					
	Lot non desservi à proximité d'un cours d'eau - article 318	4000 m ²		50 m					
	Lot partiellement desservi - article 319	1500 m ²		25 m					
Lot partiellement desservi à proximité d'un cours d'eau - article 319	2000 m ²		30 m						
BÂTIMENT PRINCIPAL									
DIMENSIONS DU BÂTIMENT PRINCIPAL		Largeur minimale		Hauteur		Nombre d'étages		Pourcentage minimal de grands logements	
		mètre	%	minimale	maximale	minimal	maximal	2 ch. ou + ou 85m ² ou +	3 ch. ou + ou 105m ² ou +
DIMENSIONS GÉNÉRALES		7.3 m		15 m					
NORMES D'IMPLANTATION		Marge latérale		Largeur combinée des cours latérales		Marge arrière		POS minimal	
NORMES D'IMPLANTATION GÉNÉRALES		30 m		10 m		20 m		15 m	
NORMES DE DENSITÉ		Superficie maximale de plancher				Nombre de logements à l'hectare			
AF-2 0 X x		Vente au détail		Administration		Minimal		Maximal	
		Par établissement	Par bâtiment	Par bâtiment					
		0 m ²		0 m ²		0 m ²		0 log/ha	
STATIONNEMENT HORS RUE, CHARGEMENT OU DÉCHARGEMENT DES VÉHICULES									
TYPE									
Général									
ENSEIGNE									
TYPE									
Type 8 Agriculture ou forestier									
AUTRES DISPOSITIONS PARTICULIÈRES									
L'implantation d'un abri forestier est autorisée - article 556									
L'implantation d'une roulotte est autorisée pour un usage de la classe Forêt - article 558									

USAGES AUTORISÉS											
HABITATION		Type de bâtiment									
		Isolé	Jumelé	En rangée							
		Nombre de logements autorisés par bâtiment			Localisation	Projet d'ensemble					
H1	Logement	Minimum	1	0	1						
		Maximum	12	0							
		nombre maximal de bâtiments dans une rangée									
H2		Nombre de chambres ou de logements autorisés par bâtiment			Localisation		Projet d'ensemble				
		Minimum		0						0	
		Maximum		0	0						
H3		Nombre de chambres autorisées par bâtiment			Localisation		Projet d'ensemble				
		Minimum		0						0	
		Maximum		0	0						
COMMERCE DE CONSOMMATION ET DE SERVICES		Superficie maximale de plancher			Localisation					Projet d'ensemble	
		par établissement		par bâtiment							
		C1	Services administratifs	5000 m ²							
C2	Vente au détail et services	4000 m ²									
COMMERCE D'HÉBERGEMENT TOURISTIQUE		Nombre maximal d'unités			Localisation					Projet d'ensemble	
		par établissement		par bâtiment							
		C10	Établissement hôtelier	30							
C11	Résidence de tourisme	30									
C12	Auberge de jeunesse	30									
COMMERCE DE RESTAURATION ET DE DÉBIT D'ALCOOL		Superficie maximale de plancher de l'aire de consommation			Localisation					Projet d'ensemble	
		par établissement		par bâtiment							
		C20	Restaurant	500 m ²							
PUBLIQUE		Superficie maximale de plancher			Localisation					Projet d'ensemble	
		par établissement		par bâtiment							
		P5	Établissement de santé sans hébergement	1000 m ²							
RÉCRÉATION EXTÉRIEURE											
R1	Parc										
USAGES PARTICULIERS											
Usage associé :		La location d'une chambre à une clientèle de passage est associée à un logement - article 178									
		Un usage du groupe C1 services administratifs est associé à un usage de la classe Publique - article 238									
		La vente de propane est associée un à usage du groupe C2 vente au détail et services - article 205									
		Un logement est associé à certains usages -article 194									
NORMES DE LOTISSEMENT											
DIMENSIONS GÉNÉRALES		Superficie		Largeur		Profondeur minimale					
		minimale	maximale	minimale	maximale						
BÂTIMENT PRINCIPAL											
DIMENSIONS DU BÂTIMENT PRINCIPAL		Largeur minimale		Hauteur		Nombre d'étages		Pourcentage minimal de grands logements			
		mètre	%	minimale	maximale	minimal	maximal	2 ch. ou + ou 85m ² ou +	3 ch. ou + ou 105m ² ou +		
DIMENSIONS GÉNÉRALES		7 m		6 m	20 m						
NORMES D'IMPLANTATION		Marge avant	Marge latérale	Largeur combinée des cours latérales		Marge arrière	POS minimal	Pourcentage d'aire verte minimale	Superficie d'aire d'agrément		
		NORMES D'IMPLANTATION GÉNÉRALES	6 m	4.5 m	9 m		12 m		30 %		
NORMES D'IMPLANTATION PARTICULIÈRES		H1									
NORMES DE DENSITÉ		Superficie maximale de plancher			Nombre de logements à l'hectare						
		Vente au détail		Administration		Minimal		Maximal			
		Par établissement	Par bâtiment	Par bâtiment							
M 3 C c	4400 m ²	5500 m ²	5500 m ²		15 log/ha						
MATÉRIAUX DE REVÊTEMENT		Pourcentage minimal exigé									
		Façade		75%		Mur latéral		30%		Tous Murs	
		Clin de bois		Clin de bois							
		Aluminium		Aluminium							
		Bloc de béton architectural		Bloc de béton architectural							
		Bois		Bois							
		Zinc		Zinc							
		Brique		Brique							
		Pierre		Pierre							
		Planche de bois		Planche de bois							
Verre		Verre									
Matériaux prohibés :		Vinyle 43									
DISPOSITIONS PARTICULIÈRES											
Un café-terrace peut être implanté en cour latérale - article 547											
La distance maximale entre la marge avant et la façade principale d'un bâtiment principal est de trois mètres - article 351											
La façade principale d'un bâtiment principal est située du côté de la ligne avant de lot qui longe le boulevard Pie-XI Nord - article 437											

STATIONNEMENT HORS RUE, CHARGEMENT OU DÉCHARGEMENT DES VÉHICULES
TYPE Général
DISPOSITIONS PARTICULIÈRES L'aménagement d'une aire de stationnement devant une façade principale d'un bâtiment principal est prohibé - article 634
GESTION DES DROITS ACQUIS
USAGE DÉROGATOIRE Remplacement autorisé d'un usage dérogatoire - article 856 Agrandissement autorisé d'un usage autre qu'un usage du groupe H1 logement d'au plus trois logements ou un usage du groupe C21 débit d'alcool - article 875
CONSTRUCTION DÉROGATOIRE Réparation ou reconstruction autorisée malgré l'implantation dérogatoire - article 895 Maintien autorisé de l'usage dérogatoire - article 899 Agrandissement autorisé d'un bâtiment implanté sur un lot qui n'est pas contigu à une rue publique ou à une rue en cours de réalisation - article 902 Réparation ou reconstruction autorisée sur un lot qui n'est pas contigu à une rue publique ou à une rue en cours de réalisation - article 897 Réparation ou reconstruction autorisée malgré le lot dérogatoire - article 896 Agrandissement autorisé d'un bâtiment qui ne respecte pas la distance maximale prescrite entre la marge avant et la façade principale d'un bâtiment principal - article 900.0.2
ENSEIGNE
TYPE Type 4 Mixte
AUTRES DISPOSITIONS PARTICULIÈRES Protection des arbres en milieu urbain - article 702
RENSEIGNEMENTS COMPLÉMENTAIRES
PIIA

USAGES AUTORISÉS									
RÉCRÉATION EXTÉRIEURE									
R1 Parc									
BÂTIMENT PRINCIPAL									
DIMENSIONS DU BÂTIMENT PRINCIPAL	Largeur minimale		Hauteur		Nombre d'étages		Pourcentage minimal de grands logements		
	mètre	%	minimale	maximale	minimal	maximal	2 ch. ou + ou 85m ² ou +	3 ch. ou + ou 105m ² ou +	
DIMENSIONS GÉNÉRALES									
NORMES D'IMPLANTATION	Marge avant	Marge latérale	Largeur combinée des cours latérales		Marge arrière	POS minimal	Pourcentage d'aire verte minimale	Superficie d'aire d'agrément	
	NORMES D'IMPLANTATION GÉNÉRALES								
NORMES DE DENSITÉ	Superficie maximale de plancher				Nombre de logements à l'hectare				
	Vente au détail		Administration		Minimal		Maximal		
	Par établissement	Par bâtiment	Par bâtiment						
	0 m ²	0 m ²	0 m ²		0 log/ha		0 log/ha		
MATÉRIAUX DE REVÊTEMENT	Pourcentage minimal exigé								
	Façade		75%		Mur latéral		30%		Tous Murs
	Bloc de béton architectural				Bloc de béton architectural				
	Aluminium				Aluminium				
	Verre				Verre				
	Zinc				Zinc				
	Planche de bois				Planche de bois				
	Clin de bois				Clin de bois				
	Bois				Bois				
	Brique				Brique				
Pierre				Pierre					
Matériaux prohibés :		Vinylye							
STATIONNEMENT HORS RUE, CHARGEMENT OU DÉCHARGEMENT DES VÉHICULES									
TYPE									
Général									
GESTION DES DROITS ACQUIS									
CONSTRUCTION DÉROGATOIRE									
Réparation ou reconstruction autorisée malgré l'implantation dérogatoire - article 895									
ENSEIGNE									
TYPE									
Type 9 Public ou récréatif									

USAGES AUTORISÉS									
HABITATION		Type de bâtiment							
		Isolé	Jumelé	En rangée					
		Nombre de logements autorisés par bâtiment			Localisation	Projet d'ensemble			
H1	Logement	Minimum	1	0	0				
		Maximum	2	0	0				
RÉCRÉATION EXTÉRIEURE									
R1	Parc								
NORMES DE LOTISSEMENT									
DIMENSIONS GÉNÉRALES		Superficie		Largeur		Profondeur minimale			
		minimale	maximale	minimale	maximale				
		375 m ²		15 m					
DISPOSITIONS PARTICULIÈRES									
La largeur minimale d'un lot sur lequel doit être implanté un bâtiment isolé est de 12 mètres lorsque la ligne avant de lot de ce lot est courbe et possède un rayon maximal de 30 mètres - article 321									
BÂTIMENT PRINCIPAL									
DIMENSIONS DU BÂTIMENT PRINCIPAL		Largeur minimale		Hauteur		Nombre d'étages		Pourcentage minimal de grands logements	
		mètre	%	minimale	maximale	minimal	maximal	2 ch. ou + ou 85m ² ou +	3 ch. ou + ou 105m ² ou +
		7.3 m			9 m				
NORMES D'IMPLANTATION		Marge avant	Marge latérale	Largeur combinée des cours latérales		Marge arrière	POS minimal	Pourcentage d'aire verte minimale	Superficie d'aire d'agrément
		6 m	2 m	4 m		7.5 m		30 %	
NORMES DE DENSITÉ		Superficie maximale de plancher				Nombre de logements à l'hectare			
		Vente au détail		Administration		Minimal		Maximal	
		Par établissement	Par bâtiment	Par bâtiment					
		2200 m ²	2200 m ²	1100 m ²					
MATÉRIEAUX DE REVÊTEMENT		Pourcentage minimal exigé							
		Façade	20%		Mur latéral		Tous Murs		
		Aluminium							
		Verre							
		Pierre							
		Brique							
		Zinc							
		Bloc de béton architectural							
		Bois							
		Clin de bois							
Planche de bois									
Matériaux prohibés :		Vinyle sur la façade							
DISPOSITIONS PARTICULIÈRES									
La distance maximale entre la marge avant et la façade principale d'un bâtiment principal est de trois mètres - article 351									
STATIONNEMENT HORS RUE, CHARGEMENT OU DÉCHARGEMENT DES VÉHICULES									
TYPE									
Général									
GESTION DES DROITS ACQUIS									
USAGE DÉROGATOIRE									
Agrandissement autorisé d'une habitation d'au plus trois logements - article 878									
CONSTRUCTION DÉROGATOIRE									
Réparation ou reconstruction autorisée malgré l'implantation dérogatoire - article 895									
Maintien autorisé de l'usage dérogatoire - article 899									
Agrandissement autorisé d'un bâtiment implanté sur un lot qui n'est pas contigu à une rue publique ou à une rue en cours de réalisation - article 902									
Réparation ou reconstruction autorisée sur un lot qui n'est pas contigu à une rue publique ou à une rue en cours de réalisation - article 897									
Réparation ou reconstruction autorisée malgré le lot dérogatoire - article 896									
Réparation ou reconstruction autorisée sur un lot non desservi ou partiellement desservi - article 898									
Agrandissement autorisé d'un bâtiment implanté sur un lot non desservi ou sur un lot partiellement desservi - article 901									
Agrandissement autorisé d'un bâtiment qui ne respecte pas la distance maximale prescrite entre la marge avant et la façade principale d'un bâtiment principal - article 900.0.2									
ENSEIGNE									
TYPE									
Type 1 Général									
AUTRES DISPOSITIONS PARTICULIÈRES									
Une clôture ajourée à au moins 80% ou une haie peut être implantée en cour avant à la limite du lot - article 518									
Protection des arbres en milieu urbain - article 702									

USAGES AUTORISÉS									
HABITATION		Type de bâtiment							
		Isolé	Jumelé	En rangée					
		Nombre de logements autorisés par bâtiment			Localisation	Projet d'ensemble			
H1	Logement	Minimum	1	1	0				
		Maximum	1	1	0				
nombre maximal de bâtiments dans une rangée									
RÉCRÉATION EXTÉRIEURE									
R1	Parc								
AGRICULTURE									
A1	Culture sans élevage								
FORÊT									
F1	Activité forestière sans pourvoirie								
USAGES PARTICULIERS									
Usage associé :		Un logement supplémentaire est associé à un logement - article 181							
NORMES DE LOTISSEMENT									
DIMENSIONS GÉNÉRALES		Superficie		Largeur		Profondeur minimale			
		minimale	maximale	minimale	maximale				
		1250 m ²		25 m					
DIMENSIONS PARTICULIÈRES									
H1	Jumelé 1 logement	1250 m ²		10 m					
		Lot non-desservi - article 318	3000 m ²	50 m					
		Lot non desservi à proximité d'un cours d'eau - article 318	4000 m ²	50 m					
		Lot partiellement desservi - article 319	1500 m ²	25 m					
		Lot partiellement desservi à proximité d'un cours d'eau - article 319	2000 m ²	30 m					
BÂTIMENT PRINCIPAL									
DIMENSIONS DU BÂTIMENT PRINCIPAL		Largeur minimale		Hauteur		Nombre d'étages		Pourcentage minimal de grands logements	
		mètre	%	minimale	maximale	minimal	maximal	2 ch. ou + ou 85m ² ou +	3 ch. ou + ou 105m ² ou +
DIMENSIONS GÉNÉRALES		7.3 m			9 m				
DIMENSIONS PARTICULIÈRES									
H1	Jumelé 1 logement	6 m			9 m				
NORMES D'IMPLANTATION		Marge avant	Marge latérale	Largeur combinée des cours latérales		Marge arrière	POS minimal	Pourcentage d'aire verte minimale	Superficie d'aire d'agrément
		NORMES D'IMPLANTATION GÉNÉRALES	6 m	2 m	4 m		7.5 m		30 %
NORMES D'IMPLANTATION PARTICULIÈRES									
H1	Jumelé 1 logement	6 m	4 m			7.5 m		20 %	
A1	Culture sans élevage	30 m	10 m	20 m		15 m			
F1	Activité forestière sans pourvoirie	30 m	10 m	20 m		15 m			
NORMES DE DENSITÉ		Superficie maximale de plancher				Nombre de logements à l'hectare			
		Vente au détail		Administration		Minimal		Maximal	
		Par établissement	Par bâtiment	Par bâtiment					
AF-4+	4 G x	220 m ²	220 m ²	0 m ²				8 log/ha	
MATÉRIAUX DE REVÊTEMENT									
Pourcentage minimal exigé									
		Façade	20%		Mur latéral		Tous Murs		
		Aluminium							
		Clin de bois							
		Pierre							
		Bloc de béton architectural							
		Planche de bois							
		Zinc							
		Bois							
		Verre							
		Brique							
		Matériaux prohibés :	Vinyle sur la façade						
STATIONNEMENT HORS RUE, CHARGEMENT OU DÉCHARGEMENT DES VÉHICULES									
TYPE									
Général									
GESTION DES DROITS ACQUIS									
CONSTRUCTION DÉROGATOIRE									
Réparation ou reconstruction autorisée malgré l'implantation dérogatoire - article 895									
Agrandissement autorisé d'un bâtiment implanté sur un lot qui n'est pas contigu à une rue publique ou à une rue en cours de réalisation - article 902									
Réparation ou reconstruction autorisée sur un lot qui n'est pas contigu à une rue publique ou à une rue en cours de réalisation - article 897									
Réparation ou reconstruction autorisée malgré le lot dérogatoire - article 896									
Réparation ou reconstruction autorisée sur un lot non desservi ou partiellement desservi - article 898									
Agrandissement autorisé d'un bâtiment implanté sur un lot non desservi ou sur un lot partiellement desservi - article 901									

ENSEIGNE
TYPE Type 1 Général
AUTRES DISPOSITIONS PARTICULIÈRES
Une clôture ajourée à au moins 80% ou une haie peut être implantée en cour avant à la limite du lot - article 518
Protection des arbres en milieu urbain - article 702
Normes d'implantation d'un garage détaché d'un bâtiment principal en zone résidentielle rurale - article 575

USAGES AUTORISÉS									
RÉCRÉATION EXTÉRIEURE									
R1 Parc									
AGRICULTURE									
A1 Culture sans élevage									
FORÊT									
F1 Activité forestière sans pourvoirie									
NORMES DE LOTISSEMENT									
DIMENSIONS GÉNÉRALES	Superficie		Largeur		Profondeur minimale				
	minimale	maximale	minimale	maximale					
DIMENSIONS PARTICULIÈRES									
Lot non-desservi - article 318		3000 m ²		50 m					
Lot non desservi à proximité d'un cours d'eau - article 318		4000 m ²		50 m					
Lot partiellement desservi - article 319		1500 m ²		25 m					
Lot partiellement desservi à proximité d'un cours d'eau - article 319		2000 m ²		30 m					
BÂTIMENT PRINCIPAL									
DIMENSIONS DU BÂTIMENT PRINCIPAL		Largeur minimale		Hauteur		Nombre d'étages		Pourcentage minimal de grands logements	
DIMENSIONS GÉNÉRALES		mètre	%	minimale	maximale	minimal	maximal	2 ch. ou + ou 85m ² ou +	3 ch. ou + ou 105m ² ou +
NORMES D'IMPLANTATION		Marge avant	Marge latérale	Largeur combinée des cours latérales		Marge arrière	POS minimal	Pourcentage d'aire verte minimale	Superficie d'aire d'agrément
NORMES D'IMPLANTATION GÉNÉRALES		30 m	10 m	20 m		15 m			
NORMES DE DENSITÉ		Superficie maximale de plancher				Nombre de logements à l'hectare			
AF-4 0 X x		Vente au détail		Administration		Minimal		Maximal	
		Par établissement	Par bâtiment	Par bâtiment					
		0 m ²	0 m ²	0 m ²		0 log/ha	0 log/ha		
STATIONNEMENT HORS RUE, CHARGEMENT OU DÉCHARGEMENT DES VÉHICULES									
TYPE									
Général									
ENSEIGNE									
TYPE									
Type 8 Agriculture ou forestier									
AUTRES DISPOSITIONS PARTICULIÈRES									
L'implantation d'un abri forestier est autorisée - article 556									
L'implantation d'une roulotte est autorisée pour un usage de la classe Forêt - article 558									

USAGES AUTORISÉS											
HABITATION		Type de bâtiment						Localisation		Projet d'ensemble	
		Isolé		Jumelé		En rangée					
		H1 Logement		Nombre de logements autorisés par bâtiment							
		Minimum		1		0		0			
		Maximum		2		0		0			
nombre maximal de bâtiments dans une rangée											
RÉCRÉATION EXTÉRIEURE											
R1 Parc											
NORMES DE LOTISSEMENT											
DIMENSIONS GÉNÉRALES		Superficie		Largeur		Profondeur minimale					
		minimale	maximale	minimale	maximale						
		375 m ²		15 m							
DISPOSITIONS PARTICULIÈRES											
La largeur minimale d'un lot sur lequel doit être implanté un bâtiment isolé est de 12 mètres lorsque la ligne avant de lot de ce lot est courbe et possède un rayon maximal de 30 mètres - article 321											
BÂTIMENT PRINCIPAL											
DIMENSIONS DU BÂTIMENT PRINCIPAL		Largeur minimale		Hauteur		Nombre d'étages		Pourcentage minimal de grands logements			
		mètre	%	minimale	maximale	minimal	maximal	2 ch. ou + ou 85m ² ou +	3 ch. ou + ou 105m ² ou +		
		7.3 m			9 m						
DIMENSIONS GÉNÉRALES											
NORMES D'IMPLANTATION		Marge avant	Marge latérale	Largeur combinée des cours latérales		Marge arrière	POS minimal	Pourcentage d'aire verte minimale	Superficie d'aire d'agrément		
		6 m	2 m	4 m		7.5 m	30 %				
NORMES D'IMPLANTATION GÉNÉRALES											
NORMES DE DENSITÉ		Superficie maximale de plancher				Nombre de logements à l'hectare					
		Vente au détail		Administration		Minimal		Maximal			
		Par établissement	Par bâtiment	Par bâtiment							
		2200 m ²	2200 m ²	1100 m ²							
Ru 3 E f											
MATÉRIAUX DE REVÊTEMENT		Pourcentage minimal exigé									
		Façade		20%		Mur latéral		Tous Murs			
		Aluminium									
		Verre									
		Bois									
		Clin de bois									
		Planche de bois									
		Zinc									
		Bloc de béton architectural									
		Brique									
		Pierre									
Matériaux prohibés :		Vinyle sur la façade									
DISPOSITIONS PARTICULIÈRES											
La distance maximale entre la marge avant et la façade principale d'un bâtiment principal est de trois mètres - article 351											
STATIONNEMENT HORS RUE, CHARGEMENT OU DÉCHARGEMENT DES VÉHICULES											
TYPE											
Général											
GESTION DES DROITS ACQUIS											
CONSTRUCTION DÉROGATOIRE											
Réparation ou reconstruction autorisée malgré l'implantation dérogatoire - article 895											
Agrandissement autorisé d'un bâtiment implanté sur un lot qui n'est pas contigu à une rue publique ou à une rue en cours de réalisation - article 902											
Réparation ou reconstruction autorisée sur un lot qui n'est pas contigu à une rue publique ou à une rue en cours de réalisation - article 897											
Réparation ou reconstruction autorisée malgré le lot dérogatoire - article 896											
Réparation ou reconstruction autorisée sur un lot non desservi ou partiellement desservi - article 898											
Agrandissement autorisé d'un bâtiment implanté sur un lot non desservi ou sur un lot partiellement desservi - article 901											
Agrandissement autorisé d'un bâtiment qui ne respecte pas la distance maximale prescrite entre la marge avant et la façade principale d'un bâtiment principal - article 900.0.2											
ENSEIGNE											
TYPE											
Type 1 Général											
AUTRES DISPOSITIONS PARTICULIÈRES											
Une clôture ajourée à au moins 80% ou une haie peut être implantée en cour avant à la limite du lot - article 518											
Protection des arbres en milieu urbain - article 702											

USAGES AUTORISÉS										
HABITATION		Type de bâtiment								
		Isolé	Jumelé	En rangée						
		Nombre de logements autorisés par bâtiment			Localisation	Projet d'ensemble				
H1	Logement	Minimum	1	1	1					
		Maximum	2	1	1					
		nombre maximal de bâtiments dans une rangée							5	
RÉCRÉATION EXTÉRIEURE										
R1	Parc									
NORMES DE LOTISSEMENT										
		Superficie		Largeur		Profondeur minimale				
		minimale	maximale	minimale	maximale					
DIMENSIONS GÉNÉRALES		375 m ²		15 m						
DIMENSIONS PARTICULIÈRES										
H1	Jumelé 1 logement	250 m ²		10 m						
H1	En rangée 1 logement	125 m ²		5 m						
BÂTIMENT PRINCIPAL										
DIMENSIONS DU BÂTIMENT PRINCIPAL		Largeur minimale		Hauteur		Nombre d'étages		Pourcentage minimal de grands logements		
		mètre	%	minimale	maximale	minimal	maximal	2 ch. ou + ou 85m ² ou +	3 ch. ou + ou 105m ² ou +	
DIMENSIONS GÉNÉRALES		7.3 m			9 m					
DIMENSIONS PARTICULIÈRES										
H1	Jumelé 1 logement	6 m			9 m					
H1	En rangée 1 logement	5 m			9 m					
NORMES D'IMPLANTATION		Marge avant	Marge latérale	Largeur combinée des cours latérales		Marge arrière	POS minimal	Pourcentage d'aire verte minimale	Superficie d'aire d'agrément	
NORMES D'IMPLANTATION GÉNÉRALES		6 m	2 m	4 m		7.5 m		30 %		
NORMES D'IMPLANTATION PARTICULIÈRES										
H1	Jumelé 1 logement	6 m	4 m			7.5 m		15 %		
H1	En rangée 1 logement	6 m	4 m			9 m		5 %		
NORMES DE DENSITÉ		Superficie maximale de plancher				Nombre de logements à l'hectare				
Ru 3 E f		Vente au détail		Administration		Minimal		Maximal		
		Par établissement	Par bâtiment	Par bâtiment						
		2200 m ²	2200 m ²	1100 m ²						
MATÉRIAUX DE REVÊTEMENT		Pourcentage minimal exigé								
		Façade	20%	Mur latéral		Tous Murs				
		Bloc de béton architectural								
		Brique								
		Planche de bois								
		Aluminium								
		Clin de bois								
		Bois								
		Zinc								
		Pierre								
		Verre								
		Matériaux prohibés :		Vinyle sur la façade						
DISPOSITIONS PARTICULIÈRES										
La distance maximale entre la marge avant et la façade principale d'un bâtiment principal est de trois mètres - article 351										
STATIONNEMENT HORS RUE, CHARGEMENT OU DÉCHARGEMENT DES VÉHICULES										
TYPE										
Général										
GESTION DES DROITS ACQUIS										
USAGE DÉROGATOIRE										
Agrandissement autorisé d'un usage autre qu'un usage du groupe H1 logement d'au plus trois logements ou un usage du groupe C21 débit d'alcool - article 875										
CONSTRUCTION DÉROGATOIRE										
Réparation ou reconstruction autorisée malgré l'implantation dérogatoire - article 895										
Réparation ou reconstruction autorisée malgré le lot dérogatoire - article 896										
Agrandissement autorisé d'un bâtiment qui ne respecte pas la distance maximale prescrite entre la marge avant et la façade principale d'un bâtiment principal - article 900.0.2										
ENSEIGNE										
TYPE										
Type 1 Général										
AUTRES DISPOSITIONS PARTICULIÈRES										
51										
Une clôture ajourée à au moins 80% ou une haie peut être implantée en cour avant à la limite du lot - article 518										
Protection des arbres en milieu urbain - article 702										

USAGES AUTORISÉS															
HABITATION		Type de bâtiment													
		Isolé	Jumelé	En rangée											
		Nombre de logements autorisés par bâtiment			Localisation	Projet d'ensemble									
H1	Logement	Minimum	3	0	0										
		Maximum		0	0										
H2 Habitation avec services communautaires		Nombre de chambres ou de logements autorisés par bâtiment			Localisation	Projet d'ensemble									
		Minimum		0	0										
		Maximum		0	0										
H3 Maison de chambres et de pension		Nombre de chambres autorisées par bâtiment			Localisation	Projet d'ensemble									
		Minimum		0	0										
		Maximum		0	0										
COMMERCE DE CONSOMMATION ET DE SERVICES		Superficie maximale de plancher													
		par établissement	par bâtiment		Localisation	Projet d'ensemble									
		C1 Services administratifs	5000 m ²												
C2 Vente au détail et services	4000 m ²														
C3 Lieu de rassemblement	4000 m ²														
COMMERCE D'HÉBERGEMENT TOURISTIQUE		Nombre maximal d'unités													
		par établissement	par bâtiment		Localisation	Projet d'ensemble									
		C10 Établissement hôtelier	30												
C11 Résidence de tourisme	30														
C12 Auberge de jeunesse	30														
COMMERCE DE RESTAURATION ET DE DÉBIT D'ALCOOL		Superficie maximale de plancher de l'aire de consommation													
		par établissement	par bâtiment		Localisation	Projet d'ensemble									
		C20 Restaurant	500 m ²												
COMMERCE ASSOCIÉ AUX VÉHICULES AUTOMOBILES		Superficie maximale de plancher													
		par établissement	par bâtiment			Projet d'ensemble									
		C32 Vente ou location de petits véhicules	1000 m ²												
C35 Lave-auto	500 m ²														
C36 Atelier de réparation	500 m ²														
PUBLIQUE		Superficie maximale de plancher													
		par établissement	par bâtiment		Localisation	Projet d'ensemble									
		P3 Établissement d'éducation et de formation	4000 m ²												
P5 Établissement de santé sans hébergement	4000 m ²														
INDUSTRIE		Superficie maximale de plancher													
		par établissement	par bâtiment		Localisation	Projet d'ensemble									
		I1 Industrie de haute technologie	5000 m ²												
I2 Industrie artisanale	200 m ²														
RÉCRÉATION EXTÉRIEURE		R1 Parc													
USAGES PARTICULIERS		Usage associé : Un bar est associé à un usage du groupe C3 lieu de rassemblement - article 212 Un bar est associé à un restaurant - article 221 Un spectacle ou une présentation visuelle est associée à un restaurant ou un débit d'alcool - article 223 Un restaurant est associé à un usage du groupe C3 lieu de rassemblement - article 210 Un bar sur un café-terrace est associé à un restaurant - article 225 Un logement est associé à certains usages - article 194 La vente de propane est associée un à usage du groupe C2 vente au détail et services - article 205 Une piste de danse est associée à un restaurant ou un débit d'alcool - article 224													
BÂTIMENT PRINCIPAL															
DIMENSIONS DU BÂTIMENT PRINCIPAL		Largeur minimale		Hauteur		Nombre d'étages		Pourcentage minimal de grands logements							
		mètre	%	minimale	maximale	minimal	maximal	2 ch. ou + ou 85m ² ou +	3 ch. ou + ou 105m ² ou +						
DIMENSIONS GÉNÉRALES		7 m		6 m		20 m									
DIMENSIONS PARTICULIÈRES		H1 Isolé 3 logements et +		12 m		15 m									
NORMES D'IMPLANTATION		Marge avant	Marge latérale	Largeur combinée des cours latérales		Marge arrière	POS minimal	Pourcentage d'aire verte minimale	Superficie d'aire d'agrément						
		NORMES D'IMPLANTATION GÉNÉRALES		6 m		4.5 m		9 m		12 m		20 %			
		NORMES D'IMPLANTATION PARTICULIÈRES		H1 Isolé 3 logements et +		6 m		5 m		10 m		15 m		20 %	
NORMES DE DENSITÉ		Superficie maximale de plancher			Nombre de logements à l'hectare										
		Vente au détail		Administration		Minimal		Maximal							
		Par établissement	Par bâtiment	Par bâtiment		15 log/ha									
M		3		C		c		4400 m ²		5500 m ²		5500 m ²			
MATÉRIAUX DE REVÊTEMENT		Pourcentage minimal exigé													
		Façade		75%		Mur latéral		30%		Tous Murs					
		Clin de bois		52		Clin de bois									
		Pierre				Pierre									
		Brique				Brique									
		Bois				Bois									
DISPOSITIONS PARTICULIÈRES															

BÂTIMENT PRINCIPAL			
MATÉRIAUX DE REVÊTEMENT	Pourcentage minimal exigé		
	Façade	Mur latéral	Tous Murs
	Verre	Verre	
	Aluminium	Aluminium	
	Bloc de béton architectural	Bloc de béton architectural	
	Planche de bois	Planche de bois	
	Zinc	Zinc	
	Matériaux prohibés :	Vinyle	
<p>Un café-terrasse peut être implanté en cour latérale - article 547</p> <p>La distance maximale entre la marge avant et la façade principale d'un bâtiment principal est de trois mètres - article 351</p> <p>La façade principale d'un bâtiment principal est située du côté de la ligne avant de lot qui longe le boulevard Pie-XI Nord - article 437</p>			
STATIONNEMENT HORS RUE, CHARGEMENT OU DÉCHARGEMENT DES VÉHICULES			
TYPE			
Général			
DISPOSITIONS PARTICULIÈRES			
L'aménagement d'une aire de stationnement devant une façade principale d'un bâtiment principal est prohibé - article 634			
GESTION DES DROITS ACQUIS			
USAGE DÉROGATOIRE			
Remplacement autorisé d'un usage dérogatoire - article 856			
Agrandissement autorisé d'une habitation d'au plus trois logements - article 878			
CONSTRUCTION DÉROGATOIRE			
Réparation ou reconstruction autorisée malgré l'implantation dérogatoire - article 895			
Maintien autorisé de l'usage dérogatoire - article 899			
Agrandissement autorisé d'un bâtiment qui ne respecte pas la distance maximale prescrite entre la marge avant et la façade principale d'un bâtiment principal - article 900.0.2			
ENSEIGNE			
TYPE			
Type 4 Mixte			
AUTRES DISPOSITIONS PARTICULIÈRES			
Protection des arbres en milieu urbain - article 702			
RENSEIGNEMENTS COMPLÉMENTAIRES			
PIIA			

USAGES AUTORISÉS									
RÉCRÉATION EXTÉRIEURE									
R1 Parc									
AGRICULTURE									
A1 Culture sans élevage									
FORÊT									
F1 Activité forestière sans pourvoirie									
NORMES DE LOTISSEMENT									
DIMENSIONS GÉNÉRALES	Superficie		Largeur		Profondeur minimale				
	minimale	maximale	minimale	maximale					
DIMENSIONS PARTICULIÈRES									
Lot non desservi - article 318		3000 m ²		50 m					
Lot non desservi à proximité d'un cours d'eau - article 318		4000 m ²		50 m					
Lot partiellement desservi - article 319		1500 m ²		25 m					
Lot partiellement desservi à proximité d'un cours d'eau - article 319		2000 m ²		30 m					
BÂTIMENT PRINCIPAL									
DIMENSIONS DU BÂTIMENT PRINCIPAL		Largeur minimale		Hauteur		Nombre d'étages		Pourcentage minimal de grands logements	
		mètre	%	minimale	maximale	minimal	maximal	2 ch. ou + ou 85m ² ou +	3 ch. ou + ou 105m ² ou +
DIMENSIONS GÉNÉRALES		7.3 m			15 m				
NORMES D'IMPLANTATION		Marge avant	Marge latérale	Largeur combinée des cours latérales		Marge arrière	POS minimal	Pourcentage d'aire verte minimale	Superficie d'aire d'agrément
NORMES D'IMPLANTATION GÉNÉRALES		6 m	2 m	4 m		7.5 m			
NORMES D'IMPLANTATION PARTICULIÈRES									
A1 Culture sans élevage		30 m	10 m	20 m		15 m			
F1 Activité forestière sans pourvoirie		30 m	10 m	20 m		15 m			
NORMES DE DENSITÉ		Superficie maximale de plancher				Nombre de logements à l'hectare			
		Vente au détail		Administration		Minimal		Maximal	
		Par établissement	Par bâtiment	Par bâtiment					
AF-4 0 X x		0 m ²	0 m ²	0 m ²		0 log/ha	0 log/ha		
STATIONNEMENT HORS RUE, CHARGEMENT OU DÉCHARGEMENT DES VÉHICULES									
TYPE									
Général									
GESTION DES DROITS ACQUIS									
USAGE DÉROGATOIRE									
Remplacement autorisé d'un usage dérogatoire - article 856									
Agrandissement autorisé d'une habitation d'au plus trois logements - article 878									
CONSTRUCTION DÉROGATOIRE									
Réparation ou reconstruction autorisée malgré l'implantation dérogatoire - article 895									
Maintien autorisé de l'usage dérogatoire - article 899									
Agrandissement autorisé d'un bâtiment implanté sur un lot qui n'est pas contigu à une rue publique ou à une rue en cours de réalisation - article 902									
Réparation ou reconstruction autorisée sur un lot qui n'est pas contigu à une rue publique ou à une rue en cours de réalisation - article 897									
Réparation ou reconstruction autorisée malgré le lot dérogatoire - article 896									
Réparation ou reconstruction autorisée sur un lot non desservi ou partiellement desservi - article 898									
Agrandissement autorisé d'un bâtiment implanté sur un lot non desservi ou sur un lot partiellement desservi - article 901									
ENSEIGNE									
TYPE									
Type 8 Agriculture ou forestier									
AUTRES DISPOSITIONS PARTICULIÈRES									
L'implantation d'un abri forestier est autorisée - article 556									
L'implantation d'une roulotte est autorisée pour un usage de la classe Forêt - article 558									

USAGES AUTORISÉS										
HABITATION		Type de bâtiment								
		Isolé	Jumelé	En rangée						
		Nombre de logements autorisés par bâtiment			Localisation	Projet d'ensemble				
H1	Logement	Minimum	1	0	0					
		Maximum	2	0	0					
RÉCRÉATION EXTÉRIEURE										
R1	Parc									
NORMES DE LOTISSEMENT										
DIMENSIONS GÉNÉRALES		Superficie		Largeur		Profondeur minimale				
		minimale	maximale	minimale	maximale					
		375 m ²		15 m						
DISPOSITIONS PARTICULIÈRES										
La largeur minimale d'un lot sur lequel doit être implanté un bâtiment isolé est de 12 mètres lorsque la ligne avant de lot de ce lot est courbe et possède un rayon maximal de 30 mètres - article 321										
BÂTIMENT PRINCIPAL										
DIMENSIONS DU BÂTIMENT PRINCIPAL		Largeur minimale		Hauteur		Nombre d'étages		Pourcentage minimal de grands logements		
		mètre	%	minimale	maximale	minimal	maximal	2 ch. ou + ou 85m ² ou +	3 ch. ou + ou 105m ² ou +	
		7.3 m			9 m					
NORMES D'IMPLANTATION		Marge avant	Marge latérale	Largeur combinée des cours latérales		Marge arrière	POS minimal	Pourcentage d'aire verte minimale	Superficie d'aire d'agrément	
		6 m	2 m	4 m		7.5 m		30 %		
NORMES DE DENSITÉ		Superficie maximale de plancher				Nombre de logements à l'hectare				
		Vente au détail		Administration		Minimal		Maximal		
		Par établissement	Par bâtiment	Par bâtiment						
		2200 m ²	2200 m ²	1100 m ²						
MATÉRIEAUX DE REVÊTEMENT		Pourcentage minimal exigé								
		Façade	20%		Mur latéral		Tous Murs			
		Clin de bois								
		Pierre								
		Brique								
		Aluminium								
		Bloc de béton architectural								
		Verre								
		Zinc								
		Bois								
		Planche de bois								
		Matériaux prohibés :	Vinyle sur la façade							
DISPOSITIONS PARTICULIÈRES										
La distance maximale entre la marge avant et la façade principale d'un bâtiment principal est de trois mètres - article 351										
STATIONNEMENT HORS RUE, CHARGEMENT OU DÉCHARGEMENT DES VÉHICULES										
TYPE										
Général										
GESTION DES DROITS ACQUIS										
CONSTRUCTION DÉROGATOIRE										
Réparation ou reconstruction autorisée malgré l'implantation dérogatoire - article 895										
Réparation ou reconstruction autorisée malgré le lot dérogatoire - article 896										
Agrandissement autorisé d'un bâtiment qui ne respecte pas la distance maximale prescrite entre la marge avant et la façade principale d'un bâtiment principal - article 900.0.2										
ENSEIGNE										
TYPE										
Type 1 Général										
AUTRES DISPOSITIONS PARTICULIÈRES										
Une clôture ajourée à au moins 80% ou une haie peut être implantée en cour avant à la limite du lot - article 518										
Protection des arbres en milieu urbain - article 702										

USAGES AUTORISÉS									
HABITATION		Type de bâtiment							
		Isolé	Jumelé	En rangée					
		Nombre de logements autorisés par bâtiment			Localisation	Projet d'ensemble			
H1	Logement	Minimum	4	3	0				
		Maximum	14	9	0				
RÉCRÉATION EXTÉRIEURE									
R1	Parc								
BÂTIMENT PRINCIPAL									
DIMENSIONS DU BÂTIMENT PRINCIPAL		Largeur minimale		Hauteur		Nombre d'étages		Pourcentage minimal de grands logements	
		mètre	%	minimale	maximale	minimal	maximal	2 ch. ou + ou 85m ² ou +	3 ch. ou + ou 105m ² ou +
DIMENSIONS GÉNÉRALES		12 m			15 m				
DIMENSIONS PARTICULIÈRES									
H1	Jumelé 3 à 9 logements	6 m			15 m				
NORMES D'IMPLANTATION		Marge avant	Marge latérale	Largeur combinée des cours latérales		Marge arrière	POS minimal	Pourcentage d'aire verte minimale	Superficie d'aire d'agrément
		6 m	5 m	10 m		15 m		20 %	2 m ² /log
NORMES D'IMPLANTATION PARTICULIÈRES									
H1	Jumelé 3 à 9 logements	6 m	5 m			15 m		15 %	2 m ² /log
NORMES DE DENSITÉ		Superficie maximale de plancher			Nombre de logements à l'hectare				
		Vente au détail		Administration		Minimal		Maximal	
		Par établissement	Par bâtiment	Par bâtiment					
		2200 m ²	2200 m ²	1100 m ²		15 log/ha			
MATÉRIAUX DE REVÊTEMENT		Pourcentage minimal exigé							
		Façade	20%	Mur latéral		Tous Murs			
		Bois							
		Brique							
		Verre							
		Aluminium							
		Pierre							
		Planche de bois							
		Zinc							
		Bloc de béton architectural							
Clin de bois									
Matériaux prohibés :		Vinye sur la façade							
DISPOSITIONS PARTICULIÈRES									
La distance maximale entre la marge avant et la façade principale d'un bâtiment principal est de trois mètres - article 351									
STATIONNEMENT HORS RUE, CHARGEMENT OU DÉCHARGEMENT DES VÉHICULES									
TYPE									
Général									
GESTION DES DROITS ACQUIS									
CONSTRUCTION DÉROGATOIRE									
Réparation ou reconstruction autorisée malgré l'implantation dérogatoire - article 895									
Agrandissement autorisé d'un bâtiment qui ne respecte pas la distance maximale prescrite entre la marge avant et la façade principale d'un bâtiment principal - article 900.0.2									
ENSEIGNE									
TYPE									
Type 1 Général									
AUTRES DISPOSITIONS PARTICULIÈRES									
Une clôture ajourée à au moins 80% ou une haie peut être implantée en cour avant à la limite du lot - article 518									
Protection des arbres en milieu urbain - article 702									

USAGES AUTORISÉS										
HABITATION			Type de bâtiment			Localisation			Projet d'ensemble	
			Isolé	Jumelé	En rangée					
H1 Logement			Nombre de logements autorisés par bâtiment							
			Minimum	12	0					0
			Maximum							
					0					0
H2 Habitation avec services communautaires			Nombre de chambres ou de logements autorisés par bâtiment			Localisation			Projet d'ensemble	
			Minimum		0					0
			Maximum							
					0					0
H3 Maison de chambres et de pension			Nombre de chambres autorisées par bâtiment			Localisation			Projet d'ensemble	
			Minimum		0					0
			Maximum							
					0					0
COMMERCE DE CONSOMMATION ET DE SERVICES			Superficie maximale de plancher			Localisation			Projet d'ensemble	
			par établissement		par bâtiment					
C1 Services administratifs			1100 m ²							
C2 Vente au détail et services			2200 m ²							
C3 Lieu de rassemblement			500 m ²							
PUBLIQUE			Superficie maximale de plancher			Localisation			Projet d'ensemble	
			par établissement		par bâtiment					
P1 Équipement culturel et patrimonial										
P2 Équipement religieux										
P3 Établissement d'éducation et de formation			1100 m ²							
P5 Établissement de santé sans hébergement			1100 m ²							
RÉCRÉATION EXTÉRIEURE										
R1 Parc										
USAGES PARTICULIERS										
Usage associé :		Un bar est associé à un usage du groupe C3 lieu de rassemblement - article 212								
		Un bar est associé à un usage de la classe Publique - article 236								
		Un logement est associé à certains usages - article 194								
		Un usage du groupe C1 services administratifs est associé à un usage de la classe Publique - article 238								
		Un restaurant est associé à un usage de la classe Publique - article 237								
		La vente de propane est associée un à usage du groupe C2 vente au détail et services - article 205								
		Un restaurant est associé à un usage du groupe C3 lieu de rassemblement - article 210								
Usage spécifiquement autorisé :		Marché aux puces temporaire - article 133								
Usage spécifiquement exclu :		Un établissement d'enseignement secondaire d'une superficie de plancher de plus de 5 000 mètres carrés								
BÂTIMENT PRINCIPAL										
DIMENSIONS DU BÂTIMENT PRINCIPAL			Largeur minimale		Hauteur		Nombre d'étages		Pourcentage minimal de grands logements	
			mètre	%	minimale	maximale	minimal	maximal	2 ch. ou + ou 85m ² ou +	3 ch. ou + ou 105m ² ou +
DIMENSIONS GÉNÉRALES			7 m			20 m				
DIMENSIONS PARTICULIÈRES										
H1 Isolé 12 logements et +			15 m			25 m				
H2 Isolé			15 m			25 m				
H3 Isolé			15 m			25 m				
NORMES D'IMPLANTATION			Marge avant	Marge latérale	Largeur combinée des cours latérales		Marge arrière	POS minimal	Pourcentage d'aire verte minimale	Superficie d'aire d'agrément
NORMES D'IMPLANTATION GÉNÉRALES			6 m	4.5 m	9 m		12 m		20 %	
NORMES D'IMPLANTATION PARTICULIÈRES										
H1 Isolé 12 logements et +			6 m	8 m	16 m		12 m		20 %	2 m ² /log
H2 Isolé			6 m	8 m	16 m		12 m		20 %	2 m ² /log
H3 Isolé			6 m	8 m	16 m		12 m		20 %	2 m ² /log
NORMES DE DENSITÉ			Superficie maximale de plancher				Nombre de logements à l'hectare			
			Vente au détail		Administration		Minimal		Maximal	
Ru 3 E f			Par établissement	Par bâtiment	Par bâtiment					
			2200 m ²	2200 m ²	1100 m ²		15 log/ha			
MATÉRIAUX DE REVÊTEMENT			Pourcentage minimal exigé							
			Façade		75%		Mur latéral		30%	
Bloc de béton architectural					Bloc de béton architectural					
Brique					Brique					
Pierre					Pierre					
Zinc					Zinc					
Clin de bois					Clin de bois					
Planche de bois					Planche de bois					
Aluminium					Aluminium					
Bois					Bois					
Verre					Verre					
Matériaux prohibés :			Vinyk		57					
DISPOSITIONS PARTICULIÈRES										
La distance maximale entre la marge avant et la façade principale d'un bâtiment principal est de trois mètres - article 351										
La façade principale d'un bâtiment principal est située du côté de la ligne avant de lot qui longe le boulevard Pie-XI Nord - article 437										

STATIONNEMENT HORS RUE, CHARGEMENT OU DÉCHARGEMENT DES VÉHICULES
TYPE Général
DISPOSITIONS PARTICULIÈRES L'aménagement d'une aire de stationnement devant une façade principale d'un bâtiment principal est prohibé - article 634
GESTION DES DROITS ACQUIS
CONSTRUCTION DÉROGATOIRE Réparation ou reconstruction autorisée malgré l'implantation dérogatoire - article 895 Agrandissement autorisé d'un bâtiment qui ne respecte pas la distance maximale prescrite entre la marge avant et la façade principale d'un bâtiment principal - article 900.0.2
ENSEIGNE
TYPE Type 9 Public ou récréatif
RENSEIGNEMENTS COMPLÉMENTAIRES
PIIA

USAGES AUTORISÉS										
HABITATION			Type de bâtiment			Localisation			Projet d'ensemble	
			Isolé	Jumelé	En rangée					
H1	Logement	Nombre de logements autorisés par bâtiment			Localisation		Projet d'ensemble			
		Minimum	4	3					0	
		Maximum			0					
H2			Nombre de chambres ou de logements autorisés par bâtiment			Localisation		Projet d'ensemble		
			Minimum						0	
		Maximum			0					
H3			Nombre de chambres autorisées par bâtiment			Localisation		Projet d'ensemble		
			Minimum						0	
		Maximum			0					
COMMERCE DE CONSOMMATION ET DE SERVICES			Superficie maximale de plancher			Localisation		Projet d'ensemble		
			par établissement		par bâtiment					
C1	Services administratifs	5000 m ²								
C2	Vente au détail et services	4000 m ²								
C3	Lieu de rassemblement	4000 m ²								
C4	Salle de jeux mécaniques ou électroniques	500 m ²								
COMMERCE D'HÉBERGEMENT TOURISTIQUE			Nombre maximal d'unités			Localisation		Projet d'ensemble		
			par établissement		par bâtiment					
C10	Établissement hôtelier									
C11	Résidence de tourisme									
C12	Auberge de jeunesse									
COMMERCE DE RESTAURATION ET DE DÉBIT D'ALCOOL			Superficie maximale de plancher de l'aire de consommation			Localisation		Projet d'ensemble		
			par établissement		par bâtiment					
C20	Restaurant	500 m ²								
C21	Débit d'alcool	500 m ²								
COMMERCE ASSOCIÉ AUX VÉHICULES AUTOMOBILES			Superficie maximale de plancher			Localisation		Projet d'ensemble		
			par établissement		par bâtiment					
C31	Poste d'essence	500 m ²								
C32	Vente ou location de petits véhicules	1000 m ²								
C35	Lave-auto	500 m ²								
PUBLIQUE			Superficie maximale de plancher			Localisation		Projet d'ensemble		
			par établissement		par bâtiment					
P3	Établissement d'éducation et de formation	4000 m ²								
P5	Établissement de santé sans hébergement	4000 m ²								
INDUSTRIE			Superficie maximale de plancher			Localisation		Projet d'ensemble		
			par établissement		par bâtiment					
I1	Industrie de haute technologie	5000 m ²								
I2	Industrie artisanale	200 m ²								
RÉCRÉATION EXTÉRIEURE										
R1	Parc									
USAGES PARTICULIERS										
Usage associé :			Un bar est associé à un usage du groupe C3 lieu de rassemblement - article 212							
			Un bar est associé à un restaurant - article 221							
			Un spectacle ou une présentation visuelle est associée à un restaurant ou un débit d'alcool - article 223							
			Une piste de danse est associée à un restaurant ou un débit d'alcool - article 224							
			Un logement est associé à certains usages - article 194							
			La vente de propane est associée à un usage du groupe C2 vente au détail et services - article 205							
			Un restaurant est associé à un usage du groupe C3 lieu de rassemblement - article 210							
			Un usage du groupe C1 services administratifs est associé à un usage de la classe Publique - article 238							
Usage contingenté :			Le nombre maximal d'établissements destinés à des usages du groupe C31 poste d'essence est de deux - article 301							
BÂTIMENT PRINCIPAL										
DIMENSIONS DU BÂTIMENT PRINCIPAL			Largeur minimale		Hauteur		Nombre d'étages		Pourcentage minimal de grands logements	
			mètre	%	minimale	maximale	minimal	maximal	2 ch. ou + ou 85m ² ou +	3 ch. ou + ou 105m ² ou +
DIMENSIONS GÉNÉRALES			7 m		6 m	20 m				
DIMENSIONS PARTICULIÈRES										
H1	Isolé 4 logements et +		12 m			15 m				
H1	Jumelé 3 logements et +		6 m			15 m				
NORMES D'IMPLANTATION			Marge avant	Marge latérale	Largeur combinée des cours latérales		Marge arrière	POS minimal	Pourcentage d'aire verte minimale	Superficie d'aire d'agrément
			6 m	4.5 m	9 m		12 m		20 %	
NORMES D'IMPLANTATION GÉNÉRALES										
NORMES D'IMPLANTATION PARTICULIÈRES										
H1	Isolé 4 logements et +		6 m	5 m	10 m		15 m		20 %	
H1	Jumelé 3 logements et +		6 m	5 m			15 m		20 %	
C31	Poste d'essence		6 m	4.5 m	9 m		12 m	10 %	20 %	
NORMES DE DENSITÉ			Superficie maximale de plancher			Nombre de logements à l'hectare				
			Vente au détail		Administration		Minimal		Maximal	
M	3	C	c	Par établissement	Par bâtiment	Par bâtiment				
				4400 m ²	5500 m ²	5500 m ²		15 log/ha		
MATÉRIAUX DE REVÊTEMENT			Pourcentage minimal exigé							

BÂTIMENT PRINCIPAL					
MATÉRIAUX DE REVÊTEMENT	Pourcentage minimal exigé				
	Façade	75%	Mur latéral	30%	Tous Murs
	Bois		Bois		
	Planche de bois		Planche de bois		
	Aluminium		Aluminium		
	Clin de bois		Clin de bois		
	Pierre		Pierre		
	Zinc		Zinc		
	Bloc de béton architectural		Bloc de béton architectural		
	Brique		Brique		
Verre		Verre			
Matériaux prohibés :		Vinyle			
DISPOSITIONS PARTICULIÈRES					
Un café-terrasse peut être implanté en cour latérale - article 547					
STATIONNEMENT HORS RUE, CHARGEMENT OU DÉCHARGEMENT DES VÉHICULES					
TYPE					
Général					
DISPOSITIONS PARTICULIÈRES					
L'aménagement d'une aire de stationnement devant une façade principale d'un bâtiment principal est prohibé - article 634					
GESTION DES DROITS ACQUIS					
USAGE DÉROGATOIRE					
Remplacement autorisé d'un usage dérogatoire - article 856					
Agrandissement autorisé d'une habitation d'au plus trois logements - article 878					
CONSTRUCTION DÉROGATOIRE					
Réparation ou reconstruction autorisée malgré l'implantation dérogatoire - article 895					
Maintien autorisé de l'usage dérogatoire - article 899					
ENSEIGNE					
TYPE					
Type 4 Mixte					
AUTRES DISPOSITIONS PARTICULIÈRES					
Protection des arbres en milieu urbain - article 702					
RENSEIGNEMENTS COMPLÉMENTAIRES					
PIIA					

USAGES AUTORISÉS											
HABITATION H1 Logement		Type de bâtiment						Localisation		Projet d'ensemble	
		Isolé		Jumelé		En rangée					
		Nombre de logements autorisés par bâtiment									
		Minimum		1		0		0			
Maximum		2		0		0					
RÉCRÉATION EXTÉRIEURE R1 Parc											
NORMES DE LOTISSEMENT											
DIMENSIONS GÉNÉRALES		Superficie		Largeur		Profondeur minimale					
		minimale	maximale	minimale	maximale						
		375 m ²		15 m							
BÂTIMENT PRINCIPAL											
DIMENSIONS DU BÂTIMENT PRINCIPAL DIMENSIONS GÉNÉRALES		Largeur minimale		Hauteur		Nombre d'étages		Pourcentage minimal de grands logements			
		mètre	%	minimale	maximale	minimal	maximal	2 ch. ou + ou 85m ² ou +	3 ch. ou + ou 105m ² ou +		
		7.3 m			9 m						
NORMES D'IMPLANTATION NORMES D'IMPLANTATION GÉNÉRALES		Marge avant	Marge latérale	Largeur combinée des cours latérales		Marge arrière	POS minimal	Pourcentage d'aire verte minimale	Superficie d'aire d'agrément		
		6 m	2 m	4 m		7.5 m		30 %			
NORMES DE DENSITÉ Ru 3 E f		Superficie maximale de plancher				Nombre de logements à l'hectare					
		Vente au détail		Administration		Minimal		Maximal			
		Par établissement	Par bâtiment	Par bâtiment							
		2200 m ²	2200 m ²	1100 m ²							
MATÉRIEAUX DE REVÊTEMENT		Pourcentage minimal exigé									
		Façade		20%		Mur latéral		Tous Murs			
		Bois									
		Planche de bois									
		Aluminium									
		Brique									
		Clin de bois									
		Zinc									
		Bloc de béton architectural									
		Pierre									
Verre											
Matériaux prohibés :		Vinyle sur la façade									
DISPOSITIONS PARTICULIÈRES La distance maximale entre la marge avant et la façade principale d'un bâtiment principal est de trois mètres - article 351											
STATIONNEMENT HORS RUE, CHARGEMENT OU DÉCHARGEMENT DES VÉHICULES											
TYPE Général											
GESTION DES DROITS ACQUIS											
USAGE DÉROGATOIRE Agrandissement autorisé d'une habitation d'au plus trois logements - article 878											
CONSTRUCTION DÉROGATOIRE Réparation ou reconstruction autorisée malgré l'implantation dérogatoire - article 895 Agrandissement autorisé d'un bâtiment qui ne respecte pas la distance maximale prescrite entre la marge avant et la façade principale d'un bâtiment principal - article 900.0.2											
ENSEIGNE											
TYPE Type 1 Général											
AUTRES DISPOSITIONS PARTICULIÈRES Une clôture ajourée à au moins 80% ou une haie peut être implantée en cour avant à la limite du lot - article 518 Protection des arbres en milieu urbain - article 702											

USAGES AUTORISÉS									
PUBLIQUE		Superficie maximale de plancher				Localisation		Projet d'ensemble	
		par établissement		par bâtiment					
P1	Équipement culturel et patrimonial								
P3	Établissement d'éducation et de formation	4000 m ²							
RÉCRÉATION EXTÉRIEURE									
R1	Parc								
R2	Équipement récréatif extérieur de proximité								
USAGES PARTICULIERS									
Usage associé :		Un usage du groupe C1 services administratifs est associé à un usage de la classe Publique - article 238							
		Un restaurant est associé à un usage de la classe Publique - article 237							
Usage spécifiquement autorisé :		Marché aux puces temporaire - article 133							
Usage spécifiquement exclu :		Un établissement d'enseignement secondaire d'une superficie de plancher de plus de 5 000 mètres carrés							
BÂTIMENT PRINCIPAL									
DIMENSIONS DU BÂTIMENT PRINCIPAL		Largeur minimale		Hauteur		Nombre d'étages		Pourcentage minimal de grands logements	
		mètre	%	minimale	maximale	minimal	maximal	2 ch. ou + ou 85m ² ou +	3 ch. ou + ou 105m ² ou +
DIMENSIONS GÉNÉRALES									
NORMES D'IMPLANTATION		Marge avant	Marge latérale	Largeur combinée des cours latérales		Marge arrière	POS minimal	Pourcentage d'aire verte minimale	Superficie d'aire d'agrément
NORMES D'IMPLANTATION GÉNÉRALES		6 m	4.5 m	9 m		12 m		20 %	
NORMES DE DENSITÉ		Superficie maximale de plancher				Nombre de logements à l'hectare			
		Vente au détail		Administration		Minimal		Maximal	
Ru 3 E f		Par établissement	Par bâtiment	Par bâtiment					
		2200 m ²	2200 m ²	1100 m ²		15 log/ha			
MATÉRIEAUX DE REVÊTEMENT		Pourcentage minimal exigé							
		Façade		Mur latéral		Tous Murs			
		75%		30%					
		Bois		Bois					
		Zinc		Zinc					
		Verre		Verre					
		Brique		Brique					
		Bloc de béton architectural		Bloc de béton architectural					
		Pierre		Pierre					
		Planche de bois		Planche de bois					
		Aluminium		Aluminium					
		Clin de bois		Clin de bois					
		Matériaux prohibés :		Vinyle					
STATIONNEMENT HORS RUE, CHARGEMENT OU DÉCHARGEMENT DES VÉHICULES									
TYPE									
Général									
GESTION DES DROITS ACQUIS									
CONSTRUCTION DÉROGATOIRE									
Réparation ou reconstruction autorisée malgré l'implantation dérogatoire - article 895									
ENSEIGNE									
TYPE									
Type 9 Public ou récréatif									
RENSEIGNEMENTS COMPLÉMENTAIRES									
PIIA									

USAGES AUTORISÉS											
HABITATION		Type de bâtiment						Localisation		Projet d'ensemble	
		Isolé		Jumelé		En rangée					
		H1 Logement		Nombre de logements autorisés par bâtiment							
		Minimum	1	1	1						
		Maximum	2	1	1						
		nombre maximal de bâtiments dans une rangée						8			
RÉCRÉATION EXTÉRIEURE											
R1 Parc											
NORMES DE LOTISSEMENT											
DIMENSIONS GÉNÉRALES		Superficie		Largeur		Profondeur minimale					
		minimale	maximale	minimale	maximale						
		375 m ²		15 m							
DIMENSIONS PARTICULIÈRES											
H1 Jumelé 1 logement		250 m ²		10 m							
H1 En rangée 1 logement		125 m ²		6 m							
DISPOSITIONS PARTICULIÈRES											
La largeur minimale d'un lot sur lequel doit être implanté un bâtiment isolé est de 12 mètres lorsque la ligne avant de lot de ce lot est courbe et possède un rayon maximal de 30 mètres - article 321											
BÂTIMENT PRINCIPAL											
DIMENSIONS DU BÂTIMENT PRINCIPAL		Largeur minimale		Hauteur		Nombre d'étages		Pourcentage minimal de grands logements			
		mètre	%	minimale	maximale	minimal	maximal	2 ch. ou + ou 85m ² ou +	3 ch. ou + ou 105m ² ou +		
DIMENSIONS GÉNÉRALES		7.3 m			9 m						
DIMENSIONS PARTICULIÈRES											
H1 Jumelé 1 logement		6 m			9 m						
H1 En rangée 1 logement		6 m			9 m						
NORMES D'IMPLANTATION		Marge avant	Marge latérale	Largeur combinée des cours latérales		Marge arrière	POS minimal	Pourcentage d'aire verte minimale	Superficie d'aire d'agrément		
		6 m	2 m	4 m		7.5 m		30 %			
NORMES D'IMPLANTATION PARTICULIÈRES											
H1 Jumelé 1 logement		6 m	4 m			7.5 m		15 %			
H1 En rangée 1 logement		6 m	4 m			9 m		5 %			
NORMES DE DENSITÉ		Superficie maximale de plancher				Nombre de logements à l'hectare					
		Vente au détail		Administration		Minimal		Maximal			
		Par établissement	Par bâtiment	Par bâtiment							
Ru 3 E f		2200 m ²	2200 m ²	1100 m ²							
MATÉRIAUX DE REVÊTEMENT		Pourcentage minimal exigé									
		Façade		20%		Mur latéral		Tous Murs			
		Bois									
		Brique									
		Planche de bois									
		Bloc de béton architectural									
		Aluminium									
		Clin de bois									
		Pierre									
		Verre									
Zinc											
Matériaux prohibés :		Vinyle sur la façade									
DISPOSITIONS PARTICULIÈRES											
Marges et cours latérales d'un bâtiment isolé du groupe H1 logement - article 361											
La distance maximale entre la marge avant et la façade principale d'un bâtiment principal est de trois mètres - article 351											
STATIONNEMENT HORS RUE, CHARGEMENT OU DÉCHARGEMENT DES VÉHICULES											
TYPE											
Général											
DISPOSITIONS PARTICULIÈRES											
La largeur maximale d'un accès à une rue est de 5,5 mètres - article 671											
GESTION DES DROITS ACQUIS											
USAGE DÉROGATOIRE											
Agrandissement autorisé d'une habitation d'au plus trois logements - article 878											
CONSTRUCTION DÉROGATOIRE											
Réparation ou reconstruction autorisée malgré l'implantation dérogatoire - article 895											
Maintien autorisé de l'usage dérogatoire - article 899											
Réparation ou reconstruction autorisée malgré le lot dérogatoire - article 896											
Agrandissement autorisé d'un bâtiment qui ne respecte pas la distance maximale prescrite entre la marge avant et la façade principale d'un bâtiment principal - article 900.0.2											

ENSEIGNE
TYPE Type 1 Général
AUTRES DISPOSITIONS PARTICULIÈRES
Une clôture ajourée à au moins 80% ou une haie peut être implantée en cour avant à la limite du lot - article 518
Protection des arbres en milieu urbain - article 702
RENSEIGNEMENTS COMPLÉMENTAIRES
PIA

USAGES AUTORISÉS											
HABITATION		Type de bâtiment						Localisation		Projet d'ensemble	
		Isolé		Jumelé		En rangée					
		Nombre de logements autorisés par bâtiment									
H1	Logement	Minimum	4	0	0						
		Maximum	12	0	0						
RÉCRÉATION EXTÉRIEURE											
R1	Parc										
BÂTIMENT PRINCIPAL											
DIMENSIONS DU BÂTIMENT PRINCIPAL		Largeur minimale		Hauteur		Nombre d'étages		Pourcentage minimal de grands logements			
		mètre	%	minimale	maximale	minimal	maximal	2 ch. ou + ou 85m ² ou +	3 ch. ou + ou 105m ² ou +		
DIMENSIONS GÉNÉRALES		12 m			15 m						
NORMES D'IMPLANTATION		Marge avant	Marge latérale	Largeur combinée des cours latérales		Marge arrière	POS minimal	Pourcentage d'aire verte minimale	Superficie d'aire d'agrément		
NORMES D'IMPLANTATION GÉNÉRALES		6 m	5 m	10 m		15 m		20 %	2 m ² /log		
NORMES DE DENSITÉ		Superficie maximale de plancher				Nombre de logements à l'hectare					
Ru 3 E f		Vente au détail		Administration		Minimal		Maximal			
		Par établissement	Par bâtiment	Par bâtiment							
		2200 m ²	2200 m ²	1100 m ²		15 log/ha					
MATÉRIAUX DE REVÊTEMENT		Pourcentage minimal exigé									
		Façade		20%		Mur latéral		Tous Murs			
		Bois									
		Pierre									
		Planche de bois									
		Aluminium									
		Brique									
		Verre									
		Zinc									
		Bloc de béton architectural									
		Clin de bois									
		Matériaux prohibés :		Vinyle sur la façade							
DISPOSITIONS PARTICULIÈRES											
La distance maximale entre la marge avant et la façade principale d'un bâtiment principal est de trois mètres - article 351											
STATIONNEMENT HORS RUE, CHARGEMENT OU DÉCHARGEMENT DES VÉHICULES											
TYPE											
Général											
GESTION DES DROITS ACQUIS											
CONSTRUCTION DÉROGATOIRE											
Réparation ou reconstruction autorisée malgré l'implantation dérogatoire - article 895											
Agrandissement autorisé d'un bâtiment qui ne respecte pas la distance maximale prescrite entre la marge avant et la façade principale d'un bâtiment principal - article 900.0.2											
ENSEIGNE											
TYPE											
Type 1 Général											
AUTRES DISPOSITIONS PARTICULIÈRES											
Une clôture ajourée à au moins 80% ou une haie peut être implantée en cour avant à la limite du lot - article 518											
Protection des arbres en milieu urbain - article 702											
RENSEIGNEMENTS COMPLÉMENTAIRES											
PIIA											

USAGES AUTORISÉS									
HABITATION		Type de bâtiment							
		Isolé	Jumelé	En rangée					
		Nombre de logements autorisés par bâtiment			Localisation	Projet d'ensemble			
H1	Logement	Minimum	1	1	1				
		Maximum	2	1	1				
nombre maximal de bâtiments dans une rangée									
5									
RÉCRÉATION EXTÉRIEURE									
R1	Parc								
NORMES DE LOTISSEMENT									
DIMENSIONS GÉNÉRALES		Superficie		Largeur		Profondeur minimale			
		minimale	maximale	minimale	maximale				
		375 m ²		15 m					
DIMENSIONS PARTICULIÈRES									
H1	Jumelé 1 logement	250 m ²		10 m					
H1	En rangée 1 logement	125 m ²		5 m					
DISPOSITIONS PARTICULIÈRES									
La largeur minimale d'un lot sur lequel doit être implanté un bâtiment isolé est de 12 mètres lorsque la ligne avant de lot de ce lot est courbe et possède un rayon maximal de 30 mètres - article 321									
BÂTIMENT PRINCIPAL									
DIMENSIONS DU BÂTIMENT PRINCIPAL		Largeur minimale		Hauteur		Nombre d'étages		Pourcentage minimal de grands logements	
		mètre	%	minimale	maximale	minimal	maximal	2 ch. ou + ou 85m ² ou +	3 ch. ou + ou 105m ² ou +
DIMENSIONS GÉNÉRALES		7.3 m			9 m				
DIMENSIONS PARTICULIÈRES									
H1	Jumelé 1 logement	6 m			9 m				
H1	En rangée 1 logement	5 m			9 m				
NORMES D'IMPLANTATION		Marge avant	Marge latérale	Largeur combinée des cours latérales		Marge arrière	POS minimal	Pourcentage d'aire verte minimale	Superficie d'aire d'agrément
		6 m	2 m	4 m		7.5 m		30 %	
NORMES D'IMPLANTATION PARTICULIÈRES									
H1	Jumelé 1 logement	6 m	4 m			7.5 m		15 %	
H1	En rangée 1 logement	6 m	4 m			9 m		5 %	
NORMES DE DENSITÉ		Superficie maximale de plancher				Nombre de logements à l'hectare			
		Vente au détail		Administration		Minimal		Maximal	
Ru	3 E f	Par établissement	Par bâtiment	Par bâtiment					
		2200 m ²	2200 m ²	1100 m ²					
MATÉRIEAUX DE REVÊTEMENT		Pourcentage minimal exigé							
		Façade	20%		Mur latéral			Tous Murs	
		Aluminium							
		Clin de bois							
		Verre							
		Bois							
		Bloc de béton architectural							
		Zinc							
		Planche de bois							
		Brique							
		Pierre							
		Matériaux prohibés :	Vinyle sur la façade						
DISPOSITIONS PARTICULIÈRES									
Marges et cours latérales d'un bâtiment isolé du groupe H1 logement - article 361									
La distance maximale entre la marge avant et la façade principale d'un bâtiment principal est de trois mètres - article 351									
STATIONNEMENT HORS RUE, CHARGEMENT OU DÉCHARGEMENT DES VÉHICULES									
TYPE									
Général									
DISPOSITIONS PARTICULIÈRES									
La largeur maximale d'un accès à une rue est de 5,5 mètres - article 671									
GESTION DES DROITS ACQUIS									
USAGE DÉROGATOIRE									
Agrandissement autorisé d'une habitation d'au plus trois logements - article 878									
CONSTRUCTION DÉROGATOIRE									
Réparation ou reconstruction autorisée malgré l'implantation dérogatoire - article 895									
Maintien autorisé de l'usage dérogatoire - article 899									
Réparation ou reconstruction autorisée malgré le lot dérogatoire - article 896									
Agrandissement autorisé d'un bâtiment qui ne respecte pas la distance maximale prescrite entre la marge avant et la façade principale d'un bâtiment principal - article 900.0.2									

ENSEIGNE
TYPE Type 1 Général
AUTRES DISPOSITIONS PARTICULIÈRES
Une clôture ajourée à au moins 80% ou une haie peut être implantée en cour avant à la limite du lot - article 518
Protection des arbres en milieu urbain - article 702
RENSEIGNEMENTS COMPLÉMENTAIRES
PIA

USAGES AUTORISÉS								
HABITATION		Type de bâtiment						
		Isolé	Jumelé	En rangée				
		Nombre de logements autorisés par bâtiment			Localisation	Projet d'ensemble		
H1	Logement	Minimum	12	0	0			
		Maximum		0	0			
H2		Nombre de chambres ou de logements autorisés par bâtiment			Localisation		Projet d'ensemble	
		Minimum		0	0			
		Maximum		0	0			
H3		Nombre de chambres autorisées par bâtiment			Localisation		Projet d'ensemble	
		Minimum		0	0			
		Maximum		0	0			
RÉCRÉATION EXTÉRIEURE								
R1	Parc							
BÂTIMENT PRINCIPAL								
DIMENSIONS DU BÂTIMENT PRINCIPAL		Largeur minimale		Hauteur		Nombre d'étages		Pourcentage minimal de grands logements
DIMENSIONS GÉNÉRALES		mètre	%	minimale	maximale	minimal	maximal	2 ch. ou + ou 85m ² ou + 3 ch. ou + ou 105m ² ou +
NORMES D'IMPLANTATION		Marge avant	Marge latérale	Largeur combinée des cours latérales		Marge arrière	POS minimal	Superficie d'aire verte minimale Superficie d'aire d'agrément
NORMES D'IMPLANTATION GÉNÉRALES		6 m	8 m	16 m		12 m		25 % 2 m ² /log
NORMES DE DENSITÉ		Superficie maximale de plancher			Nombre de logements à l'hectare			
Ru 3 E f		Vente au détail		Administration		Minimal		Maximal
		Par établissement	Par bâtiment	Par bâtiment				
		2200 m ²	2200 m ²	1100 m ²		15 log/ha		
MATÉRIAUX DE REVÊTEMENT		Pourcentage minimal exigé						
		Façade	20%	Mur latéral			Tous Murs	
		Verre						
		Bloc de béton architectural						
		Zinc						
		Pierre						
		Aluminium						
		Planche de bois						
		Bois						
		Brique						
		Clin de bois						
		Matériaux prohibés :	Vinyle sur la façade					
STATIONNEMENT HORS RUE, CHARGEMENT OU DÉCHARGEMENT DES VÉHICULES								
TYPE								
Général								
GESTION DES DROITS ACQUIS								
CONSTRUCTION DÉROGATOIRE								
Réparation ou reconstruction autorisée malgré l'implantation dérogatoire - article 895								
Agrandissement autorisé d'un bâtiment implanté sur un lot qui n'est pas contigu à une rue publique ou à une rue en cours de réalisation - article 902								
Réparation ou reconstruction autorisée sur un lot qui n'est pas contigu à une rue publique ou à une rue en cours de réalisation - article 897								
ENSEIGNE								
TYPE								
Type 1 Général								
AUTRES DISPOSITIONS PARTICULIÈRES								
Une clôture ajourée à au moins 80% ou une haie peut être implantée en cour avant à la limite du lot - article 518								
Protection des arbres en milieu urbain - article 702								
RENSEIGNEMENTS COMPLÉMENTAIRES								
PIIA								

USAGES AUTORISÉS									
HABITATION		Type de bâtiment							
		Isolé	Jumelé	En rangée					
		Nombre de logements autorisés par bâtiment			Localisation	Projet d'ensemble			
H1	Logement	Minimum	6	3	0			X	
		Maximum	12	6	0				
RÉCRÉATION EXTÉRIEURE									
R1	Parc								
BÂTIMENT PRINCIPAL									
DIMENSIONS DU BÂTIMENT PRINCIPAL		Largeur minimale		Hauteur		Nombre d'étages		Pourcentage minimal de grands logements	
		mètre	%	minimale	maximale	minimal	maximal	2 ch. ou + ou 85m ² ou +	3 ch. ou + ou 105m ² ou +
DIMENSIONS GÉNÉRALES		12 m			15 m				
DIMENSIONS PARTICULIÈRES									
H1	Jumelé 3 à 6 logements	6 m			15 m				
NORMES D'IMPLANTATION		Marge avant	Marge latérale	Largeur combinée des cours latérales		Marge arrière	POS minimal	Pourcentage d'aire verte minimale	Superficie d'aire d'agrément
NORMES D'IMPLANTATION GÉNÉRALES		6 m	5 m	10 m		15 m		20 %	2 m ² /log
NORMES D'IMPLANTATION PARTICULIÈRES									
H1	Jumelé 3 à 6 logements	6 m	5 m			15 m		15 %	2 m ² /log
NORMES DE DENSITÉ		Superficie maximale de plancher			Nombre de logements à l'hectare				
Ru 3 E f		Vente au détail		Administration		Minimal		Maximal	
		Par établissement	Par bâtiment	Par bâtiment					
		2200 m ²	2200 m ²	1100 m ²		15 log/ha			
MATÉRIAUX DE REVÊTEMENT		Pourcentage minimal exigé							
		Façade	20%	Mur latéral		Tous Murs			
		Pierre							
		Bloc de béton architectural							
		Bois							
		Brique							
		Verre							
		Planche de bois							
		Zinc							
		Aluminium							
		Clin de bois							
		Matériaux prohibés :	Vinyne sur la façade						
DISPOSITIONS PARTICULIÈRES									
La distance maximale entre la marge avant et la façade principale d'un bâtiment principal est de trois mètres - article 351									
STATIONNEMENT HORS RUE, CHARGEMENT OU DÉCHARGEMENT DES VÉHICULES									
TYPE									
Général									
GESTION DES DROITS ACQUIS									
CONSTRUCTION DÉROGATOIRE									
Réparation ou reconstruction autorisée malgré l'implantation dérogatoire - article 895									
Agrandissement autorisé d'un bâtiment qui ne respecte pas la distance maximale prescrite entre la marge avant et la façade principale d'un bâtiment principal - article 900.0.2									
ENSEIGNE									
TYPE									
Type 1 Général									
AUTRES DISPOSITIONS PARTICULIÈRES									
Une clôture ajourée à au moins 80% ou une haie peut être implantée en cour avant à la limite du lot - article 518									
Protection des arbres en milieu urbain - article 702									
RENSEIGNEMENTS COMPLÉMENTAIRES									
PIIA									

USAGES AUTORISÉS										
HABITATION		Type de bâtiment								
		Isolé	Jumelé	En rangée						
		Nombre de logements autorisés par bâtiment			Localisation	Projet d'ensemble				
H1	Logement	Minimum	1	1	1					
		Maximum	2	3	1					
nombre maximal de bâtiments dans une rangée										
6										
RÉCRÉATION EXTÉRIEURE										
R1	Parc									
USAGES PARTICULIERS										
Usage spécifiquement autorisé : Une garderie										
NORMES DE LOTISSEMENT										
DIMENSIONS GÉNÉRALES		Superficie		Largeur		Profondeur minimale				
		minimale	maximale	minimale	maximale					
		375 m ²		15 m						
DIMENSIONS PARTICULIÈRES										
H1	Jumelé 1 à 3 logements		250 m ²		10 m					
H1	En rangée 1 logement		125 m ²		7 m					
DISPOSITIONS PARTICULIÈRES										
La largeur minimale d'un lot sur lequel doit être implanté un bâtiment isolé est de 12 mètres lorsque la ligne avant de lot de ce lot est courbe et possède un rayon maximal de 30 mètres - article 321										
BÂTIMENT PRINCIPAL										
DIMENSIONS DU BÂTIMENT PRINCIPAL		Largeur minimale		Hauteur		Nombre d'étages		Pourcentage minimal de grands logements		
		mètre	%	minimale	maximale	minimal	maximal	2 ch. ou + ou 85m ² ou +	3 ch. ou + ou 105m ² ou +	
		7.3 m			9 m					
DIMENSIONS PARTICULIÈRES										
H1	Jumelé 1 à 3 logements		6 m			9 m				
H1	En rangée 1 logement		7 m			9 m				
NORMES D'IMPLANTATION										
NORMES D'IMPLANTATION GÉNÉRALES		Marge avant	Marge latérale	Largeur combinée des cours latérales		Marge arrière	POS minimal	Pourcentage d'aire verte minimale	Superficie d'aire d'agrément	
		6 m	2 m	4 m		7.5 m		30 %		
NORMES D'IMPLANTATION PARTICULIÈRES										
H1	Jumelé 1 à 3 logements		6 m	4 m			7.5 m		15 %	
H1	En rangée 1 logement		6 m	4 m			9 m		5 %	
NORMES DE DENSITÉ										
Ru 3 D f		Superficie maximale de plancher				Nombre de logements à l'hectare				
		Vente au détail		Administration		Minimal		Maximal		
		Par établissement	Par bâtiment	Par bâtiment						
		3300 m ²	3300 m ²	1100 m ²		15 log/ha				
MATÉRIAUX DE REVÊTEMENT										
Pourcentage minimal exigé										
		Façade	20%	Mur latéral			Tous Murs			
		Bloc de béton architectural								
		Bois								
		Pierre								
		Brique								
		Planche de bois								
		Zinc								
		Clin de bois								
		Aluminium								
		Verre								
		Matériaux prohibés :	Vinyte sur la façade							
DISPOSITIONS PARTICULIÈRES										
La distance maximale entre la marge avant et la façade principale d'un bâtiment principal est de trois mètres - article 351										
STATIONNEMENT HORS RUE, CHARGEMENT OU DÉCHARGEMENT DES VÉHICULES										
TYPE										
Général										
GESTION DES DROITS ACQUIS										
CONSTRUCTION DÉROGATOIRE										
Réparation ou reconstruction autorisée malgré l'implantation dérogatoire - article 895										
Agrandissement autorisé d'un bâtiment qui ne respecte pas la distance maximale prescrite entre la marge avant et la façade principale d'un bâtiment principal - article 900.0.2										
ENSEIGNE										
TYPE										
Type 1 Général										
AUTRES DISPOSITIONS PARTICULIÈRES										
Une clôture ajourée à au moins 80% ou une haie peut être implantée en cour avant à la limite du lot - article 518										
Protection des arbres en milieu urbain - article 702										

USAGES AUTORISÉS									
HABITATION		Type de bâtiment							
		Isolé	Jumelé	En rangée					
		Nombre de logements autorisés par bâtiment			Localisation	Projet d'ensemble			
H1	Logement	Minimum	1	1	1				
		Maximum	2	2	1				
nombre maximal de bâtiments dans une rangée					4				
RÉCRÉATION EXTÉRIEURE									
R1	Parc								
NORMES DE LOTISSEMENT									
DIMENSIONS GÉNÉRALES		Superficie		Largeur		Profondeur minimale			
		minimale	maximale	minimale	maximale				
		375 m ²		15 m					
DIMENSIONS PARTICULIÈRES									
H1	Jumelé 1 à 2 logements		250 m ²		10 m				
H1	En rangée 1 logement		125 m ²		6 m				
DISPOSITIONS PARTICULIÈRES									
La largeur minimale d'un lot sur lequel doit être implanté un bâtiment isolé est de 12 mètres lorsque la ligne avant de lot de ce lot est courbe et possède un rayon maximal de 30 mètres - article 321									
BÂTIMENT PRINCIPAL									
DIMENSIONS DU BÂTIMENT PRINCIPAL		Largeur minimale		Hauteur		Nombre d'étages		Pourcentage minimal de grands logements	
		mètre	%	minimale	maximale	minimal	maximal	2 ch. ou + ou 85m ² ou +	3 ch. ou + ou 105m ² ou +
DIMENSIONS GÉNÉRALES		7.3 m			9 m				
DIMENSIONS PARTICULIÈRES									
H1	Jumelé 1 à 2 logements		6 m			9 m			
H1	En rangée 1 logement		6 m			9 m			
NORMES D'IMPLANTATION		Marge avant	Marge latérale	Largeur combinée des cours latérales		Marge arrière	POS minimal	Pourcentage d'aire verte minimale	Superficie d'aire d'agrément
		NORMES D'IMPLANTATION GÉNÉRALES	6 m	2 m	4 m		7.5 m		30 %
NORMES D'IMPLANTATION PARTICULIÈRES									
H1	Jumelé 1 à 2 logements		6 m	4 m		7.5 m		15 %	
H1	En rangée 1 logement		6 m	4 m		9 m		5 %	
NORMES DE DENSITÉ		Superficie maximale de plancher				Nombre de logements à l'hectare			
		Vente au détail		Administration		Minimal		Maximal	
Ru	3	D	f	Par établissement	Par bâtiment	Par bâtiment			
	3300 m ²	3300 m ²	1100 m ²	15 log/ha					
MATÉRIEAUX DE REVÊTEMENT		Pourcentage minimal exigé							
		Façade	75%	Mur latéral	30%	Tous Murs			
		Brique		Brique					
		Zinc		Zinc					
		Pierre		Pierre					
		Aluminium		Aluminium					
		Bloc de béton architectural		Bloc de béton architectural					
		Verre		Verre					
		Clin de bois		Clin de bois					
		Bois		Bois					
		Planche de bois		Planche de bois					
		Matériaux prohibés :	Vinyle						
DISPOSITIONS PARTICULIÈRES									
La distance maximale entre la marge avant et la façade principale d'un bâtiment principal est de trois mètres - article 351									
STATIONNEMENT HORS RUE, CHARGEMENT OU DÉCHARGEMENT DES VÉHICULES									
TYPE									
Général									
GESTION DES DROITS ACQUIS									
CONSTRUCTION DÉROGATOIRE									
Réparation ou reconstruction autorisée malgré l'implantation dérogatoire - article 895									
Agrandissement autorisé d'un bâtiment implanté sur un lot qui n'est pas contigu à une rue publique ou à une rue en cours de réalisation - article 902									
Réparation ou reconstruction autorisée sur un lot qui n'est pas contigu à une rue publique ou à une rue en cours de réalisation - article 897									
Réparation ou reconstruction autorisée sur un lot non desservi ou partiellement desservi - article 898									
Agrandissement autorisé d'un bâtiment implanté sur un lot non desservi ou sur un lot partiellement desservi - article 901									
Agrandissement autorisé d'un bâtiment qui ne respecte pas la distance maximale prescrite entre la marge avant et la façade principale d'un bâtiment principal - article 900.0.2									
ENSEIGNE									
TYPE									
Type 1 Général									

AUTRES DISPOSITIONS PARTICULIÈRES

Une clôture ajourée à au moins 80% ou une haie peut être implantée en cour avant à la limite du lot - article 518

Protection des arbres en milieu urbain - article 702

RENSEIGNEMENTS COMPLÉMENTAIRES

PIIA

USAGES AUTORISÉS											
HABITATION		Type de bâtiment						Localisation		Projet d'ensemble	
		Isolé		Jumelé		En rangée					
		Nombre de logements autorisés par bâtiment									
H1	Logement	Minimum	12	0	0						
		Maximum		0	0						
H2		Nombre de chambres ou de logements autorisés par bâtiment						Localisation		Projet d'ensemble	
		Minimum		0		0					
		Maximum		0		0					
H3		Nombre de chambres autorisées par bâtiment						Localisation		Projet d'ensemble	
		Minimum		0		0					
		Maximum		0		0					
RÉCRÉATION EXTÉRIEURE											
R1	Parc										
BÂTIMENT PRINCIPAL											
DIMENSIONS DU BÂTIMENT PRINCIPAL		Largeur minimale		Hauteur		Nombre d'étages		Pourcentage minimal de grands logements			
		mètre	%	minimale	maximale	minimal	maximal	2 ch. ou + ou 85m ² ou +	3 ch. ou + ou 105m ² ou +		
DIMENSIONS GÉNÉRALES		12 m			20 m						
NORMES D'IMPLANTATION		Marge avant	Marge latérale	Largeur combinée des cours latérales		Marge arrière	POS minimal	Pourcentage d'aire verte minimale	Superficie d'aire d'agrément		
		NORMES D'IMPLANTATION GÉNÉRALES	6 m	8 m	16 m		12 m		25 %	2 m ² /log	
NORMES DE DENSITÉ		Superficie maximale de plancher				Nombre de logements à l'hectare					
		Vente au détail		Administration		Minimal		Maximal			
		Par établissement	Par bâtiment	Par bâtiment							
		3300 m ²	3300 m ²	1100 m ²		15 log/ha					
MATÉRIEAUX DE REVÊTEMENT		Pourcentage minimal exigé									
		Façade		75%		Mur latéral		30%		Tous Murs	
		Brique				Brique					
		Clin de bois				Clin de bois					
		Verre				Verre					
		Planche de bois				Planche de bois					
		Aluminium				Aluminium					
		Zinc				Zinc					
		Bois				Bois					
		Bloc de béton architectural				Bloc de béton architectural					
Pierre				Pierre							
Matériaux prohibés :		Vinyle									
DISPOSITIONS PARTICULIÈRES											
La distance maximale entre la marge avant et la façade principale d'un bâtiment principal est de trois mètres - article 351											
STATIONNEMENT HORS RUE, CHARGEMENT OU DÉCHARGEMENT DES VÉHICULES											
TYPE											
Général											
GESTION DES DROITS ACQUIS											
USAGE DÉROGATOIRE											
Remplacement autorisé d'un usage dérogatoire - article 856											
Agrandissement autorisé d'une habitation d'au plus trois logements - article 878											
CONSTRUCTION DÉROGATOIRE											
Réparation ou reconstruction autorisée malgré l'implantation dérogatoire - article 895											
Maintien autorisé de l'usage dérogatoire - article 899											
Agrandissement autorisé d'un bâtiment implanté sur un lot qui n'est pas contigu à une rue publique ou à une rue en cours de réalisation - article 902											
Réparation ou reconstruction autorisée sur un lot qui n'est pas contigu à une rue publique ou à une rue en cours de réalisation - article 897											
Réparation ou reconstruction autorisée sur un lot non desservi ou partiellement desservi - article 898											
Agrandissement autorisé d'un bâtiment implanté sur un lot non desservi ou sur un lot partiellement desservi - article 901											
Agrandissement autorisé d'un bâtiment qui ne respecte pas la distance maximale prescrite entre la marge avant et la façade principale d'un bâtiment principal - article 900.0.2											
ENSEIGNE											
TYPE											
Type 1 Général											
AUTRES DISPOSITIONS PARTICULIÈRES											
Une clôture ajourée à au moins 80% ou une haie peut être implantée en cour avant à la limite du lot - article 518											
Protection des arbres en milieu urbain - article 702											
RENSEIGNEMENTS COMPLÉMENTAIRES											
PIIA											

USAGES AUTORISÉS										
HABITATION		Type de bâtiment								
		Isolé	Jumelé	En rangée						
		Nombre de logements autorisés par bâtiment			Localisation	Projet d'ensemble				
H1	Logement	Minimum	4	2	0					
		Maximum	12	6	0					
H2		Nombre de chambres ou de logements autorisés par bâtiment			Localisation	Projet d'ensemble				
		Minimum			0					
		Maximum			0					
H3		Nombre de chambres autorisées par bâtiment			Localisation	Projet d'ensemble				
		Minimum			0					
		Maximum			0					
RÉCRÉATION EXTÉRIEURE										
R1	Parc									
BÂTIMENT PRINCIPAL										
DIMENSIONS DU BÂTIMENT PRINCIPAL		Largeur minimale		Hauteur		Nombre d'étages		Pourcentage minimal de grands logements		
		mètre	%	minimale	maximale	minimal	maximal	2 ch. ou + ou 85m ² ou +	3 ch. ou + ou 105m ² ou +	
		DIMENSIONS GÉNÉRALES		12 m		15 m				
DIMENSIONS PARTICULIÈRES										
H1	Jumelé 2 à 6 logements	6 m		15 m						
NORMES D'IMPLANTATION		Marge avant	Marge latérale	Largeur combinée des cours latérales	Marge arrière	POS minimal	Pourcentage d'aire verte minimale	Superficie d'aire d'agrément		
		NORMES D'IMPLANTATION GÉNÉRALES		6 m	5 m	10 m	15 m		20 %	2 m ² /log
		NORMES D'IMPLANTATION PARTICULIÈRES		6 m	5 m		15 m		15 %	2 m ² /log
H1		Jumelé 2 à 6 logements								
NORMES DE DENSITÉ		Superficie maximale de plancher			Nombre de logements à l'hectare					
		Vente au détail		Administration		Minimal		Maximal		
		Par établissement	Par bâtiment	Par bâtiment		15 log/ha				
Ru	3 D f	3300 m ²	3300 m ²	1100 m ²						
MATÉRIAUX DE REVÊTEMENT		Pourcentage minimal exigé								
		Façade	75%		Mur latéral	30%		Tous Murs		
		Bois			Bois					
		Pierre			Pierre					
		Verre			Verre					
		Aluminium			Aluminium					
		Bloc de béton architectural			Bloc de béton architectural					
		Clin de bois			Clin de bois					
		Brique			Brique					
		Planche de bois			Planche de bois					
		Zinc			Zinc					
Matériaux prohibés :		Vinyle								
DISPOSITIONS PARTICULIÈRES										
La distance maximale entre la marge avant et la façade principale d'un bâtiment principal est de trois mètres - article 351										
STATIONNEMENT HORS RUE, CHARGEMENT OU DÉCHARGEMENT DES VÉHICULES										
TYPE										
Général										
GESTION DES DROITS ACQUIS										
USAGE DÉROGATOIRE										
Remplacement autorisé d'un usage dérogatoire - article 856										
Agrandissement autorisé d'une habitation d'au plus trois logements - article 878										
CONSTRUCTION DÉROGATOIRE										
Réparation ou reconstruction autorisée malgré l'implantation dérogatoire - article 895										
Maintien autorisé de l'usage dérogatoire - article 899										
Agrandissement autorisé d'un bâtiment qui ne respecte pas la distance maximale prescrite entre la marge avant et la façade principale d'un bâtiment principal - article 900.0.2										
ENSEIGNE										
TYPE										
Type 1 Général										
AUTRES DISPOSITIONS PARTICULIÈRES										
Une clôture ajourée à au moins 80% ou une haie peut être implantée en cour avant à la limite du lot - article 518										
Protection des arbres en milieu urbain - article 702										
RENSEIGNEMENTS COMPLÉMENTAIRES										
PIIA										

USAGES AUTORISÉS									
HABITATION		Type de bâtiment							
		Isolé	Jumelé	En rangée					
		Nombre de logements autorisés par bâtiment			Localisation	Projet d'ensemble			
H1	Logement	Minimum	1	0	0				
		Maximum	2	0	0				
RÉCRÉATION EXTÉRIEURE									
R1	Parc								
NORMES DE LOTISSEMENT									
DIMENSIONS GÉNÉRALES		Superficie		Largeur		Profondeur minimale			
		minimale	maximale	minimale	maximale				
		375 m ²		15 m					
DISPOSITIONS PARTICULIÈRES									
La largeur minimale d'un lot sur lequel doit être implanté un bâtiment isolé est de 12 mètres lorsque la ligne avant de lot de ce lot est courbe et possède un rayon maximal de 30 mètres - article 321									
BÂTIMENT PRINCIPAL									
DIMENSIONS DU BÂTIMENT PRINCIPAL		Largeur minimale		Hauteur		Nombre d'étages		Pourcentage minimal de grands logements	
		mètre	%	minimale	maximale	minimal	maximal	2 ch. ou + ou 85m ² ou +	3 ch. ou + ou 105m ² ou +
DIMENSIONS GÉNÉRALES		7.3 m			9 m				
NORMES D'IMPLANTATION		Marge avant	Marge latérale	Largeur combinée des cours latérales		Marge arrière	POS minimal	Pourcentage d'aire verte minimale	Superficie d'aire d'agrément
		NORMES D'IMPLANTATION GÉNÉRALES	6 m	2 m	4 m		7.5 m		30 %
NORMES DE DENSITÉ		Superficie maximale de plancher				Nombre de logements à l'hectare			
		Vente au détail		Administration		Minimal		Maximal	
		Par établissement	Par bâtiment	Par bâtiment					
		Ru 3 D f	3300 m ²	3300 m ²	1100 m ²		15 log/ha		
MATÉRIEAUX DE REVÊTEMENT		Pourcentage minimal exigé							
		Façade	20%		Mur latéral		Tous Murs		
		Aluminium							
		Brique							
		Planche de bois							
		Zinc							
		Clin de bois							
		Bloc de béton architectural							
		Pierre							
		Verre							
Bois									
Matériaux prohibés :		Vinyle sur la façade							
DISPOSITIONS PARTICULIÈRES									
La distance maximale entre la marge avant et la façade principale d'un bâtiment principal est de trois mètres - article 351									
STATIONNEMENT HORS RUE, CHARGEMENT OU DÉCHARGEMENT DES VÉHICULES									
TYPE									
Général									
GESTION DES DROITS ACQUIS									
USAGE DÉROGATOIRE									
Remplacement autorisé d'un usage dérogatoire - article 856									
Agrandissement autorisé d'un usage autre qu'un usage du groupe H1 logement d'au plus trois logements ou un usage du groupe C21 débit d'alcool - article 875									
Agrandissement autorisé d'une habitation d'au plus trois logements - article 878									
CONSTRUCTION DÉROGATOIRE									
Réparation ou reconstruction autorisée malgré l'implantation dérogatoire - article 895									
Maintien autorisé de l'usage dérogatoire - article 899									
Agrandissement autorisé d'un bâtiment implanté sur un lot qui n'est pas contigu à une rue publique ou à une rue en cours de réalisation - article 902									
Réparation ou reconstruction autorisée sur un lot qui n'est pas contigu à une rue publique ou à une rue en cours de réalisation - article 897									
Réparation ou reconstruction autorisée malgré le lot dérogatoire - article 896									
Réparation ou reconstruction autorisée sur un lot non desservi ou partiellement desservi - article 898									
Agrandissement autorisé d'un bâtiment implanté sur un lot non desservi ou sur un lot partiellement desservi - article 901									
Agrandissement autorisé d'un bâtiment qui ne respecte pas la distance maximale prescrite entre la marge avant et la façade principale d'un bâtiment principal - article 900.0.2									
ENSEIGNE									
TYPE									
Type 1 Général									
AUTRES DISPOSITIONS PARTICULIÈRES									
Une clôture ajourée à au moins 80% ou une haie peut être implantée en cour avant à la limite du lot - article 518									
Protection des arbres en milieu urbain - article 702									

USAGES AUTORISÉS											
HABITATION		Type de bâtiment									
		Isolé	Jumelé	En rangée							
		Nombre de logements autorisés par bâtiment			Localisation	Projet d'ensemble					
		H1	Logement	Minimum	1	0	0				
		Maximum	3	0	0						
COMMERCE DE CONSOMMATION ET DE SERVICES		Superficie maximale de plancher									
		par établissement		par bâtiment						Localisation	Projet d'ensemble
		C1	Services administratifs	1000 m ²							
C2	Vente au détail et services	2000 m ²									
COMMERCE D'HÉBERGEMENT TOURISTIQUE		Nombre maximal d'unités									
		par établissement		par bâtiment						Localisation	Projet d'ensemble
		C10	Établissement hôtelier								
		C11	Résidence de tourisme								
C12	Auberge de jeunesse										
COMMERCE DE RESTAURATION ET DE DÉBIT D'ALCOOL		Superficie maximale de plancher de l'aire de consommation									
		par établissement		par bâtiment						Localisation	Projet d'ensemble
		C20	Restaurant	500 m ²							
RÉCRÉATION EXTÉRIEURE											
R1	Parc										
USAGES PARTICULIERS											
Usage associé :		Un bar est associé à un restaurant - article 221 Un spectacle ou une présentation visuelle est associée à un restaurant ou un débit d'alcool - article 223 La vente de propane est associée un à usage du groupe C2 vente au détail et services - article 205 Un logement est associé à certains usages - article 194 Une piste de danse est associée à un restaurant ou un débit d'alcool - article 224									
NORMES DE LOTISSEMENT											
DIMENSIONS PARTICULIÈRES		Superficie		Largeur		Profondeur minimale					
		minimale	maximale	minimale	maximale						
		H1	Isolé 1 à 3 logements	375 m ²		15 m					
BÂTIMENT PRINCIPAL											
DIMENSIONS DU BÂTIMENT PRINCIPAL		Largeur minimale		Hauteur		Nombre d'étages		Pourcentage minimal de grands logements			
		mètre	%	minimale	maximale	minimal	maximal	2 ch. ou + ou 85m ² ou +	3 ch. ou + ou 105m ² ou +		
		DIMENSIONS GÉNÉRALES	7 m			20 m					
DIMENSIONS PARTICULIÈRES		H1		Isolé 1 à 3 logements		7.3 m			12 m		
		NORMES D'IMPLANTATION		Marge avant	Marge latérale	Largeur combinée des cours latérales		Marge arrière	POS minimal	Pourcentage d'aire verte minimale	Superficie d'aire d'agrément
NORMES D'IMPLANTATION GÉNÉRALES		6 m		4.5 m		9 m		12 m		30 %	
		NORMES D'IMPLANTATION PARTICULIÈRES		H1		Isolé 1 à 3 logements		6 m	2 m	4 m	7.5 m
NORMES DE DENSITÉ		Superficie maximale de plancher			Nombre de logements à l'hectare						
		Vente au détail		Administration			Minimal		Maximal		
		Par établissement		Par bâtiment		Par bâtiment					
		3300 m ²		3300 m ²		1100 m ²		15 log/ha			
MATÉRIAUX DE REVÊTEMENT		Pourcentage minimal exigé									
		Façade		75%		Mur latéral		30%		Tous Murs	
		Aluminium				Aluminium					
		Bloc de béton architectural				Bloc de béton architectural					
		Brique				Brique					
		Clin de bois				Clin de bois					
		Planche de bois				Planche de bois					
		Bois				Bois					
		Pierre				Pierre					
		Zinc				Zinc					
		Verre				Verre					
Matériaux prohibés :		Vinyle									
DISPOSITIONS PARTICULIÈRES											
Un café-terrace peut être implanté en cour latérale - article 547											
La distance maximale entre la marge avant et la façade principale d'un bâtiment principal est de trois mètres - article 351											
STATIONNEMENT HORS RUE, CHARGEMENT OU DÉCHARGEMENT DES VÉHICULES											
TYPE											
Général		76									
DISPOSITIONS PARTICULIÈRES											
L'aménagement d'une aire de stationnement devant une façade principale d'un bâtiment principal est prohibé - article 634											

GESTION DES DROITS ACQUIS
CONSTRUCTION DÉROGATOIRE
Réparation ou reconstruction autorisée malgré l'implantation dérogatoire - article 895
Agrandissement autorisé d'un bâtiment qui ne respecte pas la distance maximale prescrite entre la marge avant et la façade principale d'un bâtiment principal - article 900.0.2
ENSEIGNE
TYPE
Type 4 Mixte
AUTRES DISPOSITIONS PARTICULIÈRES
Protection des arbres en milieu urbain - article 702
RENSEIGNEMENTS COMPLÉMENTAIRES
PIIA

USAGES AUTORISÉS									
HABITATION		Type de bâtiment							
		Isolé	Jumelé	En rangée					
		Nombre de logements autorisés par bâtiment			Localisation	Projet d'ensemble			
H1	Logement	Minimum	1	1	0				
		Maximum	2	1	0				
RÉCRÉATION EXTÉRIEURE									
R1	Parc								
NORMES DE LOTISSEMENT									
DIMENSIONS GÉNÉRALES		Superficie		Largeur		Profondeur minimale			
		minimale	maximale	minimale	maximale				
		375 m ²		15 m					
DIMENSIONS PARTICULIÈRES									
H1	Jumelé 1 logement	250 m ²		10 m					
DISPOSITIONS PARTICULIÈRES									
La largeur minimale d'un lot sur lequel doit être implanté un bâtiment isolé est de 12 mètres lorsque la ligne avant de lot de ce lot est courbe et possède un rayon maximal de 30 mètres - article 321									
BÂTIMENT PRINCIPAL									
DIMENSIONS DU BÂTIMENT PRINCIPAL		Largeur minimale		Hauteur		Nombre d'étages		Pourcentage minimal de grands logements	
		mètre	%	minimale	maximale	minimal	maximal	2 ch. ou + ou 85m ² ou +	3 ch. ou + ou 105m ² ou +
DIMENSIONS GÉNÉRALES		7.3 m			9 m				
DIMENSIONS PARTICULIÈRES									
H1	Jumelé 1 logement	6 m			9 m				
NORMES D'IMPLANTATION		Marge avant	Marge latérale	Largeur combinée des cours latérales		Marge arrière	POS minimal	Pourcentage d'aire verte minimale	Superficie d'aire d'agrément
		6 m	2 m	4 m		7.5 m		30 %	
NORMES D'IMPLANTATION PARTICULIÈRES									
H1	Jumelé 1 logement	6 m	4 m			7.5 m		15 %	
NORMES DE DENSITÉ		Superficie maximale de plancher			Nombre de logements à l'hectare				
		Vente au détail		Administration		Minimal		Maximal	
		Par établissement	Par bâtiment	Par bâtiment					
Ru	3 D f	3300 m ²	3300 m ²	1100 m ²		15 log/ha			
MATÉRIAUX DE REVÊTEMENT		Pourcentage minimal exigé							
		Façade	20%		Mur latéral		Tous Murs		
		Brique							
		Verre							
		Bois							
		Pierre							
		Clin de bois							
		Zinc							
		Aluminium							
		Bloc de béton architectural							
Planche de bois									
Matériaux prohibés :		Vinyle sur la façade							
DISPOSITIONS PARTICULIÈRES									
La distance maximale entre la marge avant et la façade principale d'un bâtiment principal est de trois mètres - article 351									
STATIONNEMENT HORS RUE, CHARGEMENT OU DÉCHARGEMENT DES VÉHICULES									
TYPE									
Général									
GESTION DES DROITS ACQUIS									
CONSTRUCTION DÉROGATOIRE									
Réparation ou reconstruction autorisée malgré l'implantation dérogatoire - article 895									
Réparation ou reconstruction autorisée malgré le lot dérogatoire - article 896									
Réparation ou reconstruction autorisée sur un lot non desservi ou partiellement desservi - article 898									
Agrandissement autorisé d'un bâtiment implanté sur un lot non desservi ou sur un lot partiellement desservi - article 901									
Agrandissement autorisé d'un bâtiment qui ne respecte pas la distance maximale prescrite entre la marge avant et la façade principale d'un bâtiment principal - article 900.0.2									
ENSEIGNE									
TYPE									
Type 1 Général									
AUTRES DISPOSITIONS PARTICULIÈRES									
Une clôture ajourée à au moins 80% ou une haie peut être implantée en cour avant à la limite du lot - article 518									
Protection des arbres en milieu urbain - article 702									

USAGES AUTORISÉS									
RÉCRÉATION EXTÉRIEURE									
R1 Parc									
AGRICULTURE									
A1 Culture sans élevage									
FORÊT									
F1 Activité forestière sans pourvoirie									
NORMES DE LOTISSEMENT									
DIMENSIONS PARTICULIÈRES	Superficie		Largeur		Profondeur minimale				
	minimale	maximale	minimale	maximale					
	Lot non-desservi - article 318	3000 m ²		50 m					
	Lot non desservi à proximité d'un cours d'eau - article 318	4000 m ²		50 m					
	Lot partiellement desservi - article 319	1500 m ²		25 m					
Lot partiellement desservi à proximité d'un cours d'eau - article 319	2000 m ²		30 m						
BÂTIMENT PRINCIPAL									
DIMENSIONS DU BÂTIMENT PRINCIPAL		Largeur minimale		Hauteur		Nombre d'étages		Pourcentage minimal de grands logements	
DIMENSIONS GÉNÉRALES		mètre	%	minimale	maximale	minimal	maximal	2 ch. ou + ou 85m ² ou +	3 ch. ou + ou 105m ² ou +
NORMES D'IMPLANTATION		Marge avant	Marge latérale	Largeur combinée des cours latérales		Marge arrière	POS minimal	Pourcentage d'aire verte minimale	Superficie d'aire d'agrément
NORMES D'IMPLANTATION GÉNÉRALES		30 m	10 m	20 m		15 m			
NORMES DE DENSITÉ		Superficie maximale de plancher				Nombre de logements à l'hectare			
AF-4 0 X x		Vente au détail		Administration		Minimal		Maximal	
		Par établissement	Par bâtiment	Par bâtiment					
		0 m ²	0 m ²	0 m ²		0 log/ha		0 log/ha	
STATIONNEMENT HORS RUE, CHARGEMENT OU DÉCHARGEMENT DES VÉHICULES									
TYPE									
Général									
GESTION DES DROITS ACQUIS									
USAGE DÉROGATOIRE									
Remplacement autorisé d'un usage dérogatoire - article 856									
Agrandissement autorisé d'une habitation d'au plus trois logements - article 878									
CONSTRUCTION DÉROGATOIRE									
Réparation ou reconstruction autorisée malgré l'implantation dérogatoire - article 895									
Maintien autorisé de l'usage dérogatoire - article 899									
Agrandissement autorisé d'un bâtiment implanté sur un lot qui n'est pas contigu à une rue publique ou à une rue en cours de réalisation - article 902									
ENSEIGNE									
TYPE									
Type 8 Agriculture ou forestier									
AUTRES DISPOSITIONS PARTICULIÈRES									
L'implantation d'un abri forestier est autorisée - article 556									
L'implantation d'une roulotte est autorisée pour un usage de la classe Forêt - article 558									

USAGES AUTORISÉS									
HABITATION		Type de bâtiment							
		Isolé	Jumelé	En rangée					
		Nombre de logements autorisés par bâtiment			Localisation	Projet d'ensemble			
H1	Logement	Minimum	1	1	0				
		Maximum	2	1	0				
RÉCRÉATION EXTÉRIEURE									
R1	Parc								
NORMES DE LOTISSEMENT									
DIMENSIONS GÉNÉRALES		Superficie		Largeur		Profondeur minimale			
		minimale	maximale	minimale	maximale				
		375 m ²		15 m					
DIMENSIONS PARTICULIÈRES									
H1	Jumelé 1 logement	250 m ²		10 m					
DISPOSITIONS PARTICULIÈRES									
La largeur minimale d'un lot sur lequel doit être implanté un bâtiment isolé est de 12 mètres lorsque la ligne avant de lot de ce lot est courbe et possède un rayon maximal de 30 mètres - article 321									
BÂTIMENT PRINCIPAL									
DIMENSIONS DU BÂTIMENT PRINCIPAL		Largeur minimale		Hauteur		Nombre d'étages		Pourcentage minimal de grands logements	
		mètre	%	minimale	maximale	minimal	maximal	2 ch. ou + ou 85m ² ou +	3 ch. ou + ou 105m ² ou +
DIMENSIONS GÉNÉRALES		7.3 m			9 m				
DIMENSIONS PARTICULIÈRES									
H1	Jumelé 1 logement	6 m			9 m				
NORMES D'IMPLANTATION		Marge avant	Marge latérale	Largeur combinée des cours latérales		Marge arrière	POS minimal	Pourcentage d'aire verte minimale	Superficie d'aire d'agrément
		NORMES D'IMPLANTATION GÉNÉRALES	6 m	2 m	4 m		7.5 m		30 %
NORMES D'IMPLANTATION PARTICULIÈRES		H1 Jumelé 1 logement	6 m	4 m			7.5 m		15 %
NORMES DE DENSITÉ									
Ru 3 E f		Superficie maximale de plancher				Nombre de logements à l'hectare			
		Vente au détail		Administration		Minimal		Maximal	
		Par établissement	Par bâtiment	Par bâtiment					
2200 m ²	2200 m ²	1100 m ²							
MATÉRIAUX DE REVÊTEMENT									
		Pourcentage minimal exigé							
		Façade			Mur latéral			Tous Murs	
		20%							
		Planche de bois							
		Verre							
		Zinc							
		Bois							
		Aluminium							
		Bloc de béton architectural							
		Pierre							
		Brique							
		Clin de bois							
Matériaux prohibés :		Vinyle sur la façade							
DISPOSITIONS PARTICULIÈRES									
La distance maximale entre la marge avant et la façade principale d'un bâtiment principal est de trois mètres - article 351									
STATIONNEMENT HORS RUE, CHARGEMENT OU DÉCHARGEMENT DES VÉHICULES									
TYPE									
Général									
GESTION DES DROITS ACQUIS									
USAGE DÉROGATOIRE									
Remplacement autorisé d'un usage dérogatoire - article 856									
Agrandissement autorisé d'une habitation d'au plus trois logements - article 878									
CONSTRUCTION DÉROGATOIRE									
Réparation ou reconstruction autorisée malgré l'implantation dérogatoire - article 895									
Maintien autorisé de l'usage dérogatoire - article 899									
Agrandissement autorisé d'un bâtiment implanté sur un lot qui n'est pas contigu à une rue publique ou à une rue en cours de réalisation - article 902									
Réparation ou reconstruction autorisée sur un lot qui n'est pas contigu à une rue publique ou à une rue en cours de réalisation - article 897									
Réparation ou reconstruction autorisée malgré le lot dérogatoire - article 896									
Réparation ou reconstruction autorisée sur un lot non desservi ou partiellement desservi - article 898									
Agrandissement autorisé d'un bâtiment implanté sur un lot non desservi ou sur un lot partiellement desservi - article 901									
Agrandissement autorisé d'un bâtiment qui ne respecte pas la distance maximale prescrite entre la marge avant et la façade principale d'un bâtiment principal - article 900.0.2									
ENSEIGNE									
TYPE									
Type 1 Général									

AUTRES DISPOSITIONS PARTICULIÈRES

Une clôture ajourée à au moins 80% ou une haie peut être implantée en cour avant à la limite du lot - article 518

Protection des arbres en milieu urbain - article 702

USAGES AUTORISÉS								
HABITATION		Type de bâtiment						
		Isolé	Jumelé	En rangée				
		Nombre de logements autorisés par bâtiment			Localisation	Projet d'ensemble		
H1	Logement	Minimum	8	0	0			
		Maximum	20	0	0			
H2		Nombre de chambres ou de logements autorisés par bâtiment			Localisation		Projet d'ensemble	
		Minimum		0	0			
		Maximum		0	0			
H3		Nombre de chambres autorisées par bâtiment			Localisation		Projet d'ensemble	
		Minimum		0	0			
		Maximum		0	0			
RÉCRÉATION EXTÉRIEURE								
R1	Parc							
BÂTIMENT PRINCIPAL								
DIMENSIONS DU BÂTIMENT PRINCIPAL		Largeur minimale		Hauteur		Nombre d'étages		Pourcentage minimal de grands logements
DIMENSIONS GÉNÉRALES		mètre	%	minimale	maximale	minimal	maximal	2 ch. ou + ou 85m ² ou +
NORMES D'IMPLANTATION		Marge avant	Marge latérale	Largeur combinée des cours latérales		Marge arrière	POS minimal	Superficie d'aire verte minimale
NORMES D'IMPLANTATION GÉNÉRALES		6 m	5 m	10 m		15 m		20 %
NORMES DE DENSITÉ		Superficie maximale de plancher			Nombre de logements à l'hectare			
Ru 3 D f		Vente au détail		Administration		Minimal		Maximal
		Par établissement	Par bâtiment	Par bâtiment				
		3300 m ²	3300 m ²	1100 m ²		15 log/ha		
MATÉRIEAUX DE REVÊTEMENT		Pourcentage minimal exigé						
		Façade	75%	Mur latéral	30%	Tous Murs		
		Brique		Brique				
		Zinc		Zinc				
		Pierre		Pierre				
		Verre		Verre				
		Aluminium		Aluminium				
		Bloc de béton architectural		Bloc de béton architectural				
		Clin de bois		Clin de bois				
		Bois		Bois				
		Planche de bois		Planche de bois				
		Matériaux prohibés :	Vinyle					
DISPOSITIONS PARTICULIÈRES								
La distance maximale entre la marge avant et la façade principale d'un bâtiment principal est de trois mètres - article 351								
STATIONNEMENT HORS RUE, CHARGEMENT OU DÉCHARGEMENT DES VÉHICULES								
TYPE								
Général								
DISPOSITIONS PARTICULIÈRES								
L'aménagement d'une aire de stationnement devant une façade principale d'un bâtiment principal est prohibé - article 634								
GESTION DES DROITS ACQUIS								
USAGE DÉROGATOIRE								
Agrandissement autorisé d'une habitation d'au plus trois logements - article 878								
CONSTRUCTION DÉROGATOIRE								
Réparation ou reconstruction autorisée malgré l'implantation dérogatoire - article 895								
Maintien autorisé de l'usage dérogatoire - article 899								
Agrandissement autorisé d'un bâtiment qui ne respecte pas la distance maximale prescrite entre la marge avant et la façade principale d'un bâtiment principal - article 900.0.2								
ENSEIGNE								
TYPE								
Type 1 Général								
AUTRES DISPOSITIONS PARTICULIÈRES								
Une clôture ajourée à au moins 80% ou une haie peut être implantée en cour avant à la limite du lot - article 518								
Protection des arbres en milieu urbain - article 702								
RENSEIGNEMENTS COMPLÉMENTAIRES								
PIIA								

USAGES AUTORISÉS										
HABITATION		Type de bâtiment								
		Isolé	Jumelé	En rangée						
		Nombre de logements autorisés par bâtiment			Localisation	Projet d'ensemble				
H1	Logement	Minimum	1	1	1					
		Maximum	2	1	1					
nombre maximal de bâtiments dans une rangée										
5										
RÉCRÉATION EXTÉRIEURE										
R1	Parc									
NORMES DE LOTISSEMENT										
DIMENSIONS GÉNÉRALES		Superficie		Largeur		Profondeur minimale				
		minimale	maximale	minimale	maximale					
		375 m ²		15 m						
DIMENSIONS PARTICULIÈRES										
H1	Jumelé 1 logement		250 m ²		10 m					
H1	En rangée 1 logement		125 m ²		6 m					
DISPOSITIONS PARTICULIÈRES										
La largeur minimale d'un lot sur lequel doit être implanté un bâtiment isolé est de 12 mètres lorsque la ligne avant de lot de ce lot est courbe et possède un rayon maximal de 30 mètres - article 321										
BÂTIMENT PRINCIPAL										
DIMENSIONS DU BÂTIMENT PRINCIPAL		Largeur minimale		Hauteur		Nombre d'étages		Pourcentage minimal de grands logements		
		mètre	%	minimale	maximale	minimal	maximal	2 ch. ou + ou 85m ² ou +	3 ch. ou + ou 105m ² ou +	
DIMENSIONS GÉNÉRALES		7.3 m			9 m					
DIMENSIONS PARTICULIÈRES										
H1	Jumelé 1 logement		6 m			9 m				
H1	En rangée 1 logement		6 m			9 m				
NORMES D'IMPLANTATION		Marge avant	Marge latérale	Largeur combinée des cours latérales		Marge arrière	POS minimal	Pourcentage d'aire verte minimale	Superficie d'aire d'agrément	
		6 m	2 m	4 m		7.5 m		30 %		
NORMES D'IMPLANTATION PARTICULIÈRES										
H1	Jumelé 1 logement		6 m	4 m		7.5 m		15 %		
H1	En rangée 1 logement		6 m	4 m		9 m		5 %		
NORMES DE DENSITÉ		Superficie maximale de plancher				Nombre de logements à l'hectare				
		Vente au détail		Administration		Minimal		Maximal		
		Par établissement	Par bâtiment	Par bâtiment						
Ru	3	E	f	2200 m ²	2200 m ²	1100 m ²				
MATÉRIAUX DE REVÊTEMENT		Pourcentage minimal exigé								
		Façade		20%		Mur latéral		Tous Murs		
		Planche de bois								
		Verre								
		Bloc de béton architectural								
		Bois								
		Aluminium								
		Clin de bois								
		Brique								
		Pierre								
Zinc										
Matériaux prohibés :		Vinyle sur la façade								
DISPOSITIONS PARTICULIÈRES										
La distance maximale entre la marge avant et la façade principale d'un bâtiment principal est de trois mètres - article 351										
STATIONNEMENT HORS RUE, CHARGEMENT OU DÉCHARGEMENT DES VÉHICULES										
TYPE										
Général										
GESTION DES DROITS ACQUIS										
CONSTRUCTION DÉROGATOIRE										
Réparation ou reconstruction autorisée malgré l'implantation dérogatoire - article 895										
Réparation ou reconstruction autorisée malgré le lot dérogatoire - article 896										
Agrandissement autorisé d'un bâtiment qui ne respecte pas la distance maximale prescrite entre la marge avant et la façade principale d'un bâtiment principal - article 900.0.2										
ENSEIGNE										
TYPE										
Type 1 Général										
AUTRES DISPOSITIONS PARTICULIÈRES										
83										
Une clôture ajourée à au moins 80% ou une haie peut être implantée en cour avant à la limite du lot - article 518										
Protection des arbres en milieu urbain - article 702										

USAGES AUTORISÉS									
HABITATION		Type de bâtiment							
		Isolé	Jumelé	En rangée					
		Nombre de logements autorisés par bâtiment			Localisation	Projet d'ensemble			
H1	Logement	Minimum	1	1	0				
		Maximum	2	1	0				
RÉCRÉATION EXTÉRIEURE									
R1	Parc								
NORMES DE LOTISSEMENT									
DIMENSIONS GÉNÉRALES		Superficie		Largeur		Profondeur minimale			
		minimale	maximale	minimale	maximale				
		375 m ²		15 m					
DIMENSIONS PARTICULIÈRES									
H1	Jumelé 1 logement	250 m ²		10 m					
DISPOSITIONS PARTICULIÈRES									
La largeur minimale d'un lot sur lequel doit être implanté un bâtiment isolé est de 12 mètres lorsque la ligne avant de lot de ce lot est courbe et possède un rayon maximal de 30 mètres - article 321									
BÂTIMENT PRINCIPAL									
DIMENSIONS DU BÂTIMENT PRINCIPAL		Largeur minimale		Hauteur		Nombre d'étages		Pourcentage minimal de grands logements	
		mètre	%	minimale	maximale	minimal	maximal	2 ch. ou + ou 85m ² ou +	3 ch. ou + ou 105m ² ou +
		7.3 m			9 m				
DIMENSIONS PARTICULIÈRES									
H1	Jumelé 1 logement	6 m			9 m				
NORMES D'IMPLANTATION		Marge avant	Marge latérale	Largeur combinée des cours latérales		Marge arrière	POS minimal	Pourcentage d'aire verte minimale	Superficie d'aire d'agrément
		6 m	2 m	4 m		7.5 m		30 %	
		6 m	4 m			7.5 m		15 %	
NORMES DE DENSITÉ									
Ru 3 E f		Superficie maximale de plancher				Nombre de logements à l'hectare			
		Vente au détail		Administration		Minimal		Maximal	
		Par établissement	Par bâtiment	Par bâtiment					
2200 m ²	2200 m ²	1100 m ²							
MATÉRIAUX DE REVÊTEMENT									
		Pourcentage minimal exigé							
		Façade		20%		Mur latéral		Tous Murs	
		Clin de bois							
		Planche de bois							
		Aluminium							
		Zinc							
		Bloc de béton architectural							
		Bois							
		Brique							
		Pierre							
		Verre							
		Matériaux prohibés :		Vinyle sur la façade					
		DISPOSITIONS PARTICULIÈRES							
La distance maximale entre la marge avant et la façade principale d'un bâtiment principal est de trois mètres - article 351									
STATIONNEMENT HORS RUE, CHARGEMENT OU DÉCHARGEMENT DES VÉHICULES									
TYPE									
Général									
GESTION DES DROITS ACQUIS									
USAGE DÉROGATOIRE									
Remplacement autorisé d'un usage dérogatoire - article 856									
Agrandissement autorisé d'un usage autre qu'un usage du groupe H1 logement d'au plus trois logements ou un usage du groupe C21 débit d'alcool - article 875									
CONSTRUCTION DÉROGATOIRE									
Réparation ou reconstruction autorisée malgré l'implantation dérogatoire - article 895									
Maintien autorisé de l'usage dérogatoire - article 899									
Réparation ou reconstruction autorisée malgré le lot dérogatoire - article 896									
Agrandissement autorisé d'un bâtiment qui ne respecte pas la distance maximale prescrite entre la marge avant et la façade principale d'un bâtiment principal - article 900.0.2									
ENSEIGNE									
TYPE									
Type 1 Général									
AUTRES DISPOSITIONS PARTICULIÈRES									
84									
Une clôture ajourée à au moins 80% ou une haie peut être implantée en cour avant à la limite du lot - article 518									
Protection des arbres en milieu urbain - article 702									

USAGES AUTORISÉS										
HABITATION		Type de bâtiment								
		Isolé	Jumelé	En rangée						
		Nombre de logements autorisés par bâtiment			Localisation	Projet d'ensemble				
H1	Logement	Minimum	4	3	0					
		Maximum			0					
H2		Nombre de chambres ou de logements autorisés par bâtiment			Localisation		Projet d'ensemble			
		Minimum			0					
		Maximum			0					
H3		Nombre de chambres autorisées par bâtiment			Localisation		Projet d'ensemble			
		Minimum			0					
		Maximum			0					
COMMERCE DE CONSOMMATION ET DE SERVICES		Superficie maximale de plancher								
		par établissement		par bâtiment						Localisation
		C1	Services administratifs	5000 m ²						
		C2	Vente au détail et services	4000 m ²						
		C3	Lieu de rassemblement	4000 m ²						
C4	Salle de jeux mécaniques ou électroniques	500 m ²								
COMMERCE D'HÉBERGEMENT TOURISTIQUE		Nombre maximal d'unités								
		par établissement		par bâtiment						Localisation
		C10	Établissement hôtelier							
C11	Résidence de tourisme									
C12	Auberge de jeunesse									
COMMERCE DE RESTAURATION ET DE DÉBIT D'ALCOOL		Superficie maximale de plancher de l'aire de consommation								
		par établissement		par bâtiment						Localisation
		C20	Restaurant	500 m ²						
C21	Débit d'alcool	500 m ²								
COMMERCE ASSOCIÉ AUX VÉHICULES AUTOMOBILES		Superficie maximale de plancher								
		par établissement		par bâtiment						Localisation
		C32	Vente ou location de petits véhicules	1000 m ²						
C35	Lave-auto	500 m ²								
PUBLIQUE		Superficie maximale de plancher								
		par établissement		par bâtiment						Localisation
		P3	Établissement d'éducation et de formation	4000 m ²						
P5	Établissement de santé sans hébergement	4000 m ²								
INDUSTRIE		Superficie maximale de plancher								
		par établissement		par bâtiment						Localisation
		I1	Industrie de haute technologie	4000 m ²						
I2	Industrie artisanale	200 m ²								
RÉCRÉATION EXTÉRIEURE		R1 Parc								
USAGES PARTICULIERS		Usage associé : Un restaurant est associé à un usage du groupe C3 lieu de rassemblement - article 210 Un bar est associé à un restaurant - article 221 Un spectacle ou une présentation visuelle est associée à un restaurant ou un débit d'alcool - article 223 Une piste de danse est associée à un restaurant ou un débit d'alcool - article 224 La vente de propane est associée un à usage du groupe C2 vente au détail et services - article 205 Un usage du groupe C1 services administratifs est associé à un usage de la classe Publique - article 238 Un bar est associé à un usage du groupe C3 lieu de rassemblement - article 212 Un logement est associé à certains usages - article 194 Un restaurant est associé à un usage de la classe Commerce à incidence élevée ou de la classe Industrie - article 258 Usage spécifiquement autorisé : Marché aux puces temporaire - article 133 Marché public temporaire - article 123								
BÂTIMENT PRINCIPAL										
DIMENSIONS DU BÂTIMENT PRINCIPAL		Largeur minimale		Hauteur		Nombre d'étages		Pourcentage minimal de grands logements		
		mètre	%	minimale	maximale	minimal	maximal	2 ch. ou + ou 85m ² ou +	3 ch. ou + ou 105m ² ou +	
DIMENSIONS GÉNÉRALES		7 m		6 m	20 m					
DIMENSIONS PARTICULIÈRES										
H1	Isolé 4 logements et +	12 m			15 m					
H1	Jumelé 3 logements et +	6 m			15 m					
NORMES D'IMPLANTATION		Marge avant	Marge latérale	Largeur combinée des cours latérales		Marge arrière	POS minimal	Pourcentage d'aire verte minimale	Superficie d'aire d'agrément	
NORMES D'IMPLANTATION GÉNÉRALES		6 m	4.5 m	9 m		12 m		20 %		
NORMES D'IMPLANTATION PARTICULIÈRES										
H1	Isolé 4 logements et +	6 m	5 m	10 m		15 m		20 %		
H1	Jumelé 3 logements et +	6 m	5 m			15 m		20 %		
NORMES DE DENSITÉ		Superficie maximale de plancher			Nombre de logements à l'hectare					
		Vente au détail		Administration		Minimal		Maximal		
		Par établissement	Par bâtiment	Par bâtiment						
M	2 C c	4400 m ²	5500 m ²	5500 m ²		30 log/ha				
MATÉRIAUX DE REVÊTEMENT		Pourcentage minimal exigé								

BÂTIMENT PRINCIPAL					
MATÉRIAUX DE REVÊTEMENT	Pourcentage minimal exigé				
	Façade	75%	Mur latéral	30%	Tous Murs
	Aluminium		Aluminium		
	Brique		Brique		
	Zinc		Zinc		
	Bloc de béton architectural		Bloc de béton architectural		
	Bois		Bois		
	Planche de bois		Planche de bois		
	Clin de bois		Clin de bois		
	Verre		Verre		
	Pierre		Pierre		
Matériaux prohibés :	Vinyle				
DISPOSITIONS PARTICULIÈRES					
Un café-terrace peut être implanté en cour latérale - article 547					
La distance maximale entre la marge avant et la façade principale d'un bâtiment principal est de trois mètres - article 351					
La façade principale d'un bâtiment principal est située du côté de la ligne avant de lot qui longe le boulevard Pie-XI Nord - article 437					
STATIONNEMENT HORS RUE, CHARGEMENT OU DÉCHARGEMENT DES VÉHICULES					
TYPE					
Général					
DISPOSITIONS PARTICULIÈRES					
L'aménagement d'une aire de stationnement devant une façade principale d'un bâtiment principal est prohibé - article 634					
GESTION DES DROITS ACQUIS					
USAGE DÉROGATOIRE					
Remplacement autorisé d'un usage dérogatoire - article 856					
Agrandissement autorisé d'une habitation d'au plus trois logements - article 878					
CONSTRUCTION DÉROGATOIRE					
Réparation ou reconstruction autorisée malgré l'implantation dérogatoire - article 895					
Maintien autorisé de l'usage dérogatoire - article 899					
Agrandissement autorisé d'un bâtiment qui ne respecte pas la distance maximale prescrite entre la marge avant et la façade principale d'un bâtiment principal - article 900.0.2					
ENSEIGNE					
TYPE					
Type 4 Mixte					
AUTRES DISPOSITIONS PARTICULIÈRES					
Protection des arbres en milieu urbain - article 702					
RENSEIGNEMENTS COMPLÉMENTAIRES					
PIIA					

USAGES AUTORISÉS											
HABITATION		Type de bâtiment									
		Isolé	Jumelé	En rangée							
		Nombre de logements autorisés par bâtiment			Localisation	Projet d'ensemble					
H1	Logement	Minimum	1	1	0						
		Maximum	2	1	0						
RÉCRÉATION EXTÉRIEURE											
R1	Parc										
NORMES DE LOTISSEMENT											
DIMENSIONS GÉNÉRALES		Superficie		Largeur		Profondeur minimale					
		minimale	maximale	minimale	maximale						
		375 m ²		15 m							
DIMENSIONS PARTICULIÈRES											
H1	Jumelé 1 logement										
		250 m ²		10 m							
BÂTIMENT PRINCIPAL											
DIMENSIONS DU BÂTIMENT PRINCIPAL		Largeur minimale		Hauteur		Nombre d'étages		Pourcentage minimal de grands logements			
		mètre	%	minimale	maximale	minimal	maximal	2 ch. ou + ou 85m ² ou +	3 ch. ou + ou 105m ² ou +		
DIMENSIONS GÉNÉRALES		7.3 m			9 m						
DIMENSIONS PARTICULIÈRES											
H1	Jumelé 1 logement										
		6 m			9 m						
NORMES D'IMPLANTATION		Marge avant	Marge latérale	Largeur combinée des cours latérales		Marge arrière	POS minimal	Pourcentage d'aire verte minimale	Superficie d'aire d'agrément		
		NORMES D'IMPLANTATION GÉNÉRALES	6 m	2 m	4 m		7.5 m		30 %		
NORMES D'IMPLANTATION PARTICULIÈRES											
H1	Jumelé 1 logement										
		6 m	4 m			7.5 m		15 %			
NORMES DE DENSITÉ		Superficie maximale de plancher				Nombre de logements à l'hectare					
		Vente au détail		Administration		Minimal		Maximal			
		Par établissement	Par bâtiment	Par bâtiment							
Ru	3	D	f	3300 m ²	3300 m ²	1100 m ²		15 log/ha			
MATÉRIAUX DE REVÊTEMENT											
		Pourcentage minimal exigé									
		Façade		20%		Mur latéral		Tous Murs			
		Brique									
		Pierre									
		Planche de bois									
		Zinc									
		Bois									
		Aluminium									
		Verre									
		Bloc de béton architectural									
		Clin de bois									
		Matériaux prohibés :		Vinyle sur la façade							
		DISPOSITIONS PARTICULIÈRES									
La distance maximale entre la marge avant et la façade principale d'un bâtiment principal est de trois mètres - article 351											
STATIONNEMENT HORS RUE, CHARGEMENT OU DÉCHARGEMENT DES VÉHICULES											
TYPE											
Général											
GESTION DES DROITS ACQUIS											
CONSTRUCTION DÉROGATOIRE											
Réparation ou reconstruction autorisée malgré l'implantation dérogatoire - article 895											
Réparation ou reconstruction autorisée malgré le lot dérogatoire - article 896											
Agrandissement autorisé d'un bâtiment qui ne respecte pas la distance maximale prescrite entre la marge avant et la façade principale d'un bâtiment principal - article 900.0.2											
ENSEIGNE											
TYPE											
Type 1 Général											
AUTRES DISPOSITIONS PARTICULIÈRES											
Une clôture ajourée à au moins 80% ou une haie peut être implantée en cour avant à la limite du lot - article 518											
Protection des arbres en milieu urbain - article 702											

USAGES AUTORISÉS									
HABITATION		Type de bâtiment							
		Isolé	Jumelé	En rangée					
		Nombre de logements autorisés par bâtiment			Localisation	Projet d'ensemble			
H1	Logement	Minimum	1	1	0				
		Maximum	2	1	0				
RÉCRÉATION EXTÉRIEURE									
R1	Parc								
NORMES DE LOTISSEMENT									
DIMENSIONS GÉNÉRALES		Superficie		Largeur		Profondeur minimale			
		minimale	maximale	minimale	maximale				
		375 m ²		15 m					
DISPOSITIONS PARTICULIÈRES									
La largeur minimale d'un lot sur lequel doit être implanté un bâtiment isolé est de 12 mètres lorsque la ligne avant de lot de ce lot est courbe et possède un rayon maximal de 30 mètres - article 321									
BÂTIMENT PRINCIPAL									
DIMENSIONS DU BÂTIMENT PRINCIPAL		Largeur minimale		Hauteur		Nombre d'étages		Pourcentage minimal de grands logements	
		mètre	%	minimale	maximale	minimal	maximal	2 ch. ou + ou 85m ² ou +	3 ch. ou + ou 105m ² ou +
DIMENSIONS GÉNÉRALES		7.3 m			9 m				
NORMES D'IMPLANTATION		Marge avant	Marge latérale	Largeur combinée des cours latérales		Marge arrière	POS minimal	Pourcentage d'aire verte minimale	Superficie d'aire d'agrément
		NORMES D'IMPLANTATION GÉNÉRALES	6 m	2 m	4 m		7.5 m		30 %
NORMES D'IMPLANTATION PARTICULIÈRES		H1 Jumelé 1 logement	6 m	4 m			7.5 m		15 %
NORMES DE DENSITÉ		Superficie maximale de plancher			Nombre de logements à l'hectare				
		Vente au détail		Administration		Minimal		Maximal	
		Par établissement	Par bâtiment	Par bâtiment					
		3300 m ²	3300 m ²	1100 m ²		15 log/ha			
MATÉRIAUX DE REVÊTEMENT		Pourcentage minimal exigé							
		Façade	20%		Mur latéral		Tous Murs		
		Bois							
		Brique							
		Aluminium							
		Verre							
		Clin de bois							
		Zinc							
		Bloc de béton architectural							
		Planche de bois							
Pierre									
Matériaux prohibés :		Vinyle sur la façade							
DISPOSITIONS PARTICULIÈRES									
La distance maximale entre la marge avant et la façade principale d'un bâtiment principal est de trois mètres - article 351									
STATIONNEMENT HORS RUE, CHARGEMENT OU DÉCHARGEMENT DES VÉHICULES									
TYPE		Général							
GESTION DES DROITS ACQUIS									
USAGE DÉROGATOIRE		Remplacement autorisé d'un usage dérogatoire - article 856							
CONSTRUCTION DÉROGATOIRE		Réparation ou reconstruction autorisée malgré l'implantation dérogatoire - article 895							
		Agrandissement autorisé d'un bâtiment implanté sur un lot qui n'est pas contigu à une rue publique ou à une rue en cours de réalisation - article 902							
		Réparation ou reconstruction autorisée sur un lot qui n'est pas contigu à une rue publique ou à une rue en cours de réalisation - article 897							
		Réparation ou reconstruction autorisée malgré le lot dérogatoire - article 896							
		Réparation ou reconstruction autorisée sur un lot non desservi ou partiellement desservi - article 898							
		Agrandissement autorisé d'un bâtiment implanté sur un lot non desservi ou sur un lot partiellement desservi - article 901							
		Agrandissement autorisé d'un bâtiment qui ne respecte pas la distance maximale prescrite entre la marge avant et la façade principale d'un bâtiment principal - article 900.0.2							
ENSEIGNE									
TYPE		Type 1 Général							
AUTRES DISPOSITIONS PARTICULIÈRES									
Une clôture ajourée à au moins 80% ou une haie peut être implantée en cour avant à la limite du lot - article 518									
Protection des arbres en milieu urbain - article 702									

USAGES AUTORISÉS											
HABITATION		Type de bâtiment						Localisation		Projet d'ensemble	
		Isolé		Jumelé		En rangée					
		Nombre de logements autorisés par bâtiment									
H1	Logement	Minimum	1	1	0						
		Maximum	2	1	0						
RÉCRÉATION EXTÉRIEURE											
R1	Parc										
NORMES DE LOTISSEMENT											
DIMENSIONS GÉNÉRALES		Superficie		Largeur		Profondeur minimale					
		minimale	maximale	minimale	maximale						
		375 m ²		15 m							
DIMENSIONS PARTICULIÈRES											
H1	Jumelé 1 logement	250 m ²		10 m							
BÂTIMENT PRINCIPAL											
DIMENSIONS DU BÂTIMENT PRINCIPAL		Largeur minimale		Hauteur		Nombre d'étages		Pourcentage minimal de grands logements			
		mètre	%	minimale	maximale	minimal	maximal	2 ch. ou + ou 85m ² ou +	3 ch. ou + ou 105m ² ou +		
		7.3 m			9 m						
DIMENSIONS PARTICULIÈRES											
H1	Jumelé 1 logement	6 m			9 m						
NORMES D'IMPLANTATION		Marge avant	Marge latérale	Largeur combinée des cours latérales		Marge arrière	POS minimal	Pourcentage d'aire verte minimale	Superficie d'aire d'agrément		
		NORMES D'IMPLANTATION GÉNÉRALES	6 m	2 m	4 m		7.5 m		30 %		
		NORMES D'IMPLANTATION PARTICULIÈRES	H1 Jumelé 1 logement	6 m	4 m			7.5 m		15 %	
NORMES DE DENSITÉ		Superficie maximale de plancher				Nombre de logements à l'hectare					
		Vente au détail		Administration		Minimal		Maximal			
		Par établissement	Par bâtiment	Par bâtiment							
		2200 m ²	2200 m ²	1100 m ²		15 log/ha					
MATÉRIAUX DE REVÊTEMENT		Pourcentage minimal exigé									
		Façade		20%		Mur latéral		Tous Murs			
		Pierre									
		Bloc de béton architectural									
		Planche de bois									
		Clin de bois									
		Aluminium									
		Zinc									
		Verre									
		Bois									
Brique											
Matériaux prohibés :		Vinyle sur la façade									
DISPOSITIONS PARTICULIÈRES											
La distance maximale entre la marge avant et la façade principale d'un bâtiment principal est de trois mètres - article 351											
STATIONNEMENT HORS RUE, CHARGEMENT OU DÉCHARGEMENT DES VÉHICULES											
TYPE											
Général											
GESTION DES DROITS ACQUIS											
CONSTRUCTION DÉROGATOIRE											
Réparation ou reconstruction autorisée malgré l'implantation dérogatoire - article 895											
Agrandissement autorisé d'un bâtiment qui ne respecte pas la distance maximale prescrite entre la marge avant et la façade principale d'un bâtiment principal - article 900.0.2											
ENSEIGNE											
TYPE											
Type 1 Général											
AUTRES DISPOSITIONS PARTICULIÈRES											
Une clôture ajourée à au moins 80% ou une haie peut être implantée en cour avant à la limite du lot - article 518											
Protection des arbres en milieu urbain - article 702											

USAGES AUTORISÉS											
HABITATION		Type de bâtiment						Localisation		Projet d'ensemble	
		Isolé		Jumelé		En rangée					
		Nombre de logements autorisés par bâtiment									
H1	Logement	Minimum	1	1	0						
		Maximum	3	2	0						
NORMES DE LOTISSEMENT											
DIMENSIONS GÉNÉRALES		Superficie		Largeur		Profondeur minimale					
		minimale	maximale	minimale	maximale						
H1 Jumelé 1 à 2 logements		375 m ²		15 m							
DIMENSIONS PARTICULIÈRES											
H1 Jumelé 1 à 2 logements		275 m ²		10 m							
BÂTIMENT PRINCIPAL											
DIMENSIONS DU BÂTIMENT PRINCIPAL		Largeur minimale		Hauteur		Nombre d'étages		Pourcentage minimal de grands logements			
		mètre	%	minimale	maximale	minimal	maximal	2 ch. ou + ou 85m ² ou +	3 ch. ou + ou 105m ² ou +		
DIMENSIONS GÉNÉRALES		7.3 m			10 m						
DIMENSIONS PARTICULIÈRES											
H1 Jumelé 1 à 2 logements		6 m			10 m						
NORMES D'IMPLANTATION		Marge avant	Marge latérale	Largeur combinée des cours latérales		Marge arrière	POS minimal	Pourcentage d'aire verte minimale	Superficie d'aire d'agrément		
NORMES D'IMPLANTATION GÉNÉRALES		6 m	2 m	4 m		7.5 m		20 %			
NORMES D'IMPLANTATION PARTICULIÈRES											
H1 Jumelé 1 à 2 logements		6 m	4 m			7.5 m		15 %			
NORMES DE DENSITÉ		Superficie maximale de plancher				Nombre de logements à l'hectare					
		Vente au détail		Administration		Minimal		Maximal			
		Par établissement	Par bâtiment	Par bâtiment							
Ru	3 E f	2200 m ²	2200 m ²	1100 m ²		15 log/ha					
MATÉRIAUX DE REVÊTEMENT		Pourcentage minimal exigé									
		Façade		20%		Mur latéral		Tous Murs			
		Bloc de béton architectural									
		Bois									
		Brique									
		Clin de bois									
		Verre									
		Aluminium									
		Planche de bois									
		Zinc									
		Pierre									
Matériaux prohibés :		Vinyle									
DISPOSITIONS PARTICULIÈRES											
La distance maximale entre la marge avant et la façade principale d'un bâtiment principal est de trois mètres - article 351											
STATIONNEMENT HORS RUE, CHARGEMENT OU DÉCHARGEMENT DES VÉHICULES											
TYPE											
Général											
GESTION DES DROITS ACQUIS											
CONSTRUCTION DÉROGATOIRE											
Agrandissement autorisé d'un bâtiment qui ne respecte pas la distance maximale prescrite entre la marge avant et la façade principale d'un bâtiment principal - article 900.0.2											
ENSEIGNE											
TYPE											
Type 1 Général											
AUTRES DISPOSITIONS PARTICULIÈRES											
Aménagement du niveau des terrains - article 445											
RENSEIGNEMENTS COMPLÉMENTAIRES											
PIIA											

USAGES AUTORISÉS											
HABITATION		Type de bâtiment						Localisation		Projet d'ensemble	
		Isolé		Jumelé		En rangée					
		Nombre de logements autorisés par bâtiment									
H1	Logement	Minimum	4	0	0						
		Maximum	12	0	0						
H2		Nombre de chambres ou de logements autorisés par bâtiment						Localisation		Projet d'ensemble	
		Minimum		0		0					
		Maximum		0		0					
H3		Nombre de chambres autorisées par bâtiment						Localisation		Projet d'ensemble	
		Minimum		0		0					
		Maximum		0		0					
COMMERCE D'HÉBERGEMENT TOURISTIQUE		Nombre maximal d'unités						Localisation		Projet d'ensemble	
		par établissement			par bâtiment						
		C10	Établissement hôtelier	30							
C11	Résidence de tourisme	30									
C12	Auberge de jeunesse	30									
RÉCRÉATION EXTÉRIEURE											
R1	Parc										
BÂTIMENT PRINCIPAL											
DIMENSIONS DU BÂTIMENT PRINCIPAL		Largeur minimale		Hauteur		Nombre d'étages		Pourcentage minimal de grands logements			
		mètre	%	minimale	maximale	minimal	maximal	2 ch. ou + ou 85m ² ou +	3 ch. ou + ou 105m ² ou +		
DIMENSIONS GÉNÉRALES		7 m		6 m	20 m						
NORMES D'IMPLANTATION		Marge avant		Largeur combinée des cours latérales		Marge arrière	POS minimal	Pourcentage d'aire verte minimale	Superficie d'aire d'agrément		
		6 m	4.5 m	9 m		12 m		20 %	2 m ² /log		
NORMES DE DENSITÉ		Superficie maximale de plancher				Nombre de logements à l'hectare					
		Vente au détail		Administration		Minimal		Maximal			
		Par établissement	Par bâtiment	Par bâtiment		15 log/ha					
Ru	3 E f	2200 m ²	2200 m ²	1100 m ²							
MATÉRIAUX DE REVÊTEMENT		Pourcentage minimal exigé									
		Façade		75%		Mur latéral		30%		Tous Murs	
		Bloc de béton architectural				Bloc de béton architectural					
		Aluminium				Aluminium					
		Brique				Brique					
		Clin de bois				Clin de bois					
		Verre				Verre					
		Pierre				Pierre					
		Zinc				Zinc					
		Bois				Bois					
Planche de bois				Planche de bois							
Matériaux prohibés :		Vinyle									
DISPOSITIONS PARTICULIÈRES											
La distance maximale entre la marge avant et la façade principale d'un bâtiment principal est de trois mètres - article 351											
La façade principale d'un bâtiment principal est située du côté de la ligne avant de lot qui longe le boulevard Pie-XI Nord - article 437											
STATIONNEMENT HORS RUE, CHARGEMENT OU DÉCHARGEMENT DES VÉHICULES											
TYPE											
Général											
DISPOSITIONS PARTICULIÈRES											
L'aménagement d'une aire de stationnement devant une façade principale d'un bâtiment principal est prohibé - article 634											
GESTION DES DROITS ACQUIS											
USAGE DÉROGATOIRE											
Remplacement autorisé d'un usage dérogatoire - article 856											
Agrandissement autorisé d'une habitation d'au plus trois logements - article 878											
CONSTRUCTION DÉROGATOIRE											
Réparation ou reconstruction autorisée malgré l'implantation dérogatoire - article 895											
Maintien autorisé de l'usage dérogatoire - article 899											
Agrandissement autorisé d'un bâtiment qui ne respecte pas la distance maximale prescrite entre la marge avant et la façade principale d'un bâtiment principal - article 900.0.2											
ENSEIGNE											
TYPE											
Type 4 Mixte											
AUTRES DISPOSITIONS PARTICULIÈRES											
Protection des arbres en milieu urbain - article 702											
RENSEIGNEMENTS COMPLÉMENTAIRES											
PIIA											

USAGES AUTORISÉS										
HABITATION H1 Logement		Type de bâtiment								
		Isolé	Jumelé	En rangée						
		Nombre de logements autorisés par bâtiment			Localisation		Projet d'ensemble			
		Minimum	1	1	0					
Maximum	2	1	0							
RÉCRÉATION EXTÉRIEURE R1 Parc										
NORMES DE LOTISSEMENT										
DIMENSIONS GÉNÉRALES		Superficie		Largeur		Profondeur minimale				
		minimale	maximale	minimale	maximale					
		375 m ²		15 m						
DIMENSIONS PARTICULIÈRES H1 Jumelé 1 logement		250 m ²		10 m						
BÂTIMENT PRINCIPAL										
DIMENSIONS DU BÂTIMENT PRINCIPAL		Largeur minimale		Hauteur		Nombre d'étages		Pourcentage minimal de grands logements		
		mètre	%	minimale	maximale	minimal	maximal	2 ch. ou + ou 85m ² ou +	3 ch. ou + ou 105m ² ou +	
		7.3 m			9 m					
DIMENSIONS PARTICULIÈRES H1 Jumelé 1 logement		6 m			9 m					
NORMES D'IMPLANTATION		Marge avant	Marge latérale	Largeur combinée des cours latérales		Marge arrière	POS minimal	Pourcentage d'aire verte minimale	Superficie d'aire d'agrément	
		NORMES D'IMPLANTATION GÉNÉRALES	6 m	2 m	4 m		7.5 m		30 %	
		NORMES D'IMPLANTATION PARTICULIÈRES H1 Jumelé 1 logement	6 m	4 m			7.5 m		15 %	
NORMES DE DENSITÉ Ru 3 D f		Superficie maximale de plancher				Nombre de logements à l'hectare				
		Vente au détail		Administration		Minimal		Maximal		
		Par établissement	Par bâtiment	Par bâtiment						
		3300 m ²	3300 m ²	1100 m ²		15 log/ha				
MATÉRIAUX DE REVÊTEMENT		Pourcentage minimal exigé								
		Façade		20%		Mur latéral		Tous Murs		
		Verre								
		Aluminium								
		Pierre								
		Planche de bois								
		Zinc								
		Bloc de béton architectural								
		Bois								
		Brique								
		Clin de bois								
		Matériaux prohibés :		Vinyle sur la façade						
DISPOSITIONS PARTICULIÈRES La distance maximale entre la marge avant et la façade principale d'un bâtiment principal est de trois mètres - article 351										
STATIONNEMENT HORS RUE, CHARGEMENT OU DÉCHARGEMENT DES VÉHICULES										
TYPE Général										
GESTION DES DROITS ACQUIS										
CONSTRUCTION DÉROGATOIRE Réparation ou reconstruction autorisée malgré l'implantation dérogatoire - article 895 Réparation ou reconstruction autorisée malgré le lot dérogatoire - article 896 Agrandissement autorisé d'un bâtiment qui ne respecte pas la distance maximale prescrite entre la marge avant et la façade principale d'un bâtiment principal - article 900.0.2										
ENSEIGNE										
TYPE Type 1 Général										
AUTRES DISPOSITIONS PARTICULIÈRES Une clôture ajourée à au moins 80% ou une haie peut être implantée en cour avant à la limite du lot - article 518 Protection des arbres en milieu urbain - article 702										

USAGES AUTORISÉS											
HABITATION H1 Logement		Type de bâtiment						Localisation		Projet d'ensemble	
		Isolé		Jumelé		En rangée					
		Nombre de logements autorisés par bâtiment									
		Minimum		1		0		0			
Maximum		2		0		0					
RÉCRÉATION EXTÉRIEURE R1 Parc											
NORMES DE LOTISSEMENT											
DIMENSIONS GÉNÉRALES		Superficie		Largeur		Profondeur minimale					
		minimale	maximale	minimale	maximale						
		375 m ²		15 m							
BÂTIMENT PRINCIPAL											
DIMENSIONS DU BÂTIMENT PRINCIPAL DIMENSIONS GÉNÉRALES		Largeur minimale		Hauteur		Nombre d'étages		Pourcentage minimal de grands logements			
		mètre	%	minimale	maximale	minimal	maximal	2 ch. ou + ou 85m ² ou +	3 ch. ou + ou 105m ² ou +		
		7.3 m			9 m						
NORMES D'IMPLANTATION NORMES D'IMPLANTATION GÉNÉRALES		Marge avant	Marge latérale	Largeur combinée des cours latérales		Marge arrière	POS minimal	Pourcentage d'aire verte minimale	Superficie d'aire d'agrément		
		6 m	2 m	4 m		7.5 m		30 %			
NORMES DE DENSITÉ Ru 3 E f		Superficie maximale de plancher				Nombre de logements à l'hectare					
		Vente au détail		Administration		Minimal		Maximal			
		Par établissement	Par bâtiment	Par bâtiment							
		2200 m ²	2200 m ²	1100 m ²							
MATÉRIEAUX DE REVÊTEMENT		Pourcentage minimal exigé									
		Façade		20%		Mur latéral		Tous Murs			
		Bloc de béton architectural									
		Brique									
		Verre									
		Bois									
		Pierre									
		Clin de bois									
		Planche de bois									
		Aluminium									
		Zinc									
Matériaux prohibés :		Vinyle sur la façade									
DISPOSITIONS PARTICULIÈRES La distance maximale entre la marge avant et la façade principale d'un bâtiment principal est de trois mètres - article 351											
STATIONNEMENT HORS RUE, CHARGEMENT OU DÉCHARGEMENT DES VÉHICULES											
TYPE Général											
GESTION DES DROITS ACQUIS											
CONSTRUCTION DÉROGATOIRE Réparation ou reconstruction autorisée malgré l'implantation dérogatoire - article 895 Maintien autorisé de l'usage dérogatoire - article 899 Réparation ou reconstruction autorisée malgré le lot dérogatoire - article 896 Agrandissement autorisé d'un bâtiment qui ne respecte pas la distance maximale prescrite entre la marge avant et la façade principale d'un bâtiment principal - article 900.0.2											
ENSEIGNE											
TYPE Type 1 Général											
AUTRES DISPOSITIONS PARTICULIÈRES Une clôture ajourée à au moins 80% ou une haie peut être implantée en cour avant à la limite du lot - article 518 Protection des arbres en milieu urbain - article 702											

USAGES AUTORISÉS											
HABITATION H1 Logement		Type de bâtiment						Localisation		Projet d'ensemble	
		Isolé		Jumelé		En rangée					
		Nombre de logements autorisés par bâtiment									
		Minimum		1		0		0			
Maximum		2		0		0					
RÉCRÉATION EXTÉRIEURE R1 Parc											
NORMES DE LOTISSEMENT											
DIMENSIONS GÉNÉRALES		Superficie		Largeur		Profondeur minimale					
		minimale	maximale	minimale	maximale						
		375 m ²		15 m							
BÂTIMENT PRINCIPAL											
DIMENSIONS DU BÂTIMENT PRINCIPAL DIMENSIONS GÉNÉRALES		Largeur minimale		Hauteur		Nombre d'étages		Pourcentage minimal de grands logements			
		mètre	%	minimale	maximale	minimal	maximal	2 ch. ou + ou 85m ² ou +	3 ch. ou + ou 105m ² ou +		
		7.3 m			9 m						
NORMES D'IMPLANTATION NORMES D'IMPLANTATION GÉNÉRALES		Marge avant	Marge latérale	Largeur combinée des cours latérales		Marge arrière	POS minimal	Pourcentage d'aire verte minimale	Superficie d'aire d'agrément		
		6 m	2 m	4 m		7.5 m		30 %			
NORMES DE DENSITÉ Ru 3 E f		Superficie maximale de plancher				Nombre de logements à l'hectare					
		Vente au détail		Administration		Minimal		Maximal			
		Par établissement	Par bâtiment	Par bâtiment							
		2200 m ²	2200 m ²	1100 m ²							
MATÉRIEAUX DE REVÊTEMENT		Pourcentage minimal exigé									
		Façade		20%		Mur latéral		Tous Murs			
		Planche de bois									
		Verre									
		Zinc									
		Bloc de béton architectural									
		Brique									
		Aluminium									
		Bois									
		Clin de bois									
		Pierre									
		Matériaux prohibés :		Vinyle sur la façade							
DISPOSITIONS PARTICULIÈRES La distance maximale entre la marge avant et la façade principale d'un bâtiment principal est de trois mètres - article 351											
STATIONNEMENT HORS RUE, CHARGEMENT OU DÉCHARGEMENT DES VÉHICULES											
TYPE Général											
GESTION DES DROITS ACQUIS											
CONSTRUCTION DÉROGATOIRE Réparation ou reconstruction autorisée malgré l'implantation dérogatoire - article 895 Maintien autorisé de l'usage dérogatoire - article 899 Réparation ou reconstruction autorisée malgré le lot dérogatoire - article 896 Agrandissement autorisé d'un bâtiment qui ne respecte pas la distance maximale prescrite entre la marge avant et la façade principale d'un bâtiment principal - article 900.0.2											
ENSEIGNE											
TYPE Type 1 Général											
AUTRES DISPOSITIONS PARTICULIÈRES Une clôture ajourée à au moins 80% ou une haie peut être implantée en cour avant à la limite du lot - article 518 Protection des arbres en milieu urbain - article 702											

USAGES AUTORISÉS											
HABITATION H1 Logement		Type de bâtiment						Localisation		Projet d'ensemble	
		Isolé		Jumelé		En rangée					
		Nombre de logements autorisés par bâtiment									
		Minimum		1		0		0			
Maximum		2		0		0					
RÉCRÉATION EXTÉRIEURE R1 Parc											
NORMES DE LOTISSEMENT											
DIMENSIONS GÉNÉRALES		Superficie		Largeur		Profondeur minimale					
		minimale	maximale	minimale	maximale						
		375 m ²		15 m							
BÂTIMENT PRINCIPAL											
DIMENSIONS DU BÂTIMENT PRINCIPAL DIMENSIONS GÉNÉRALES		Largeur minimale		Hauteur		Nombre d'étages		Pourcentage minimal de grands logements			
		mètre	%	minimale	maximale	minimal	maximal	2 ch. ou + ou 85m ² ou +	3 ch. ou + ou 105m ² ou +		
		7.3 m			9 m						
NORMES D'IMPLANTATION NORMES D'IMPLANTATION GÉNÉRALES		Marge avant	Marge latérale	Largeur combinée des cours latérales		Marge arrière	POS minimal	Pourcentage d'aire verte minimale	Superficie d'aire d'agrément		
		6 m	2 m	4 m		7.5 m		30 %			
NORMES DE DENSITÉ Ru 3 E f		Superficie maximale de plancher				Nombre de logements à l'hectare					
		Vente au détail		Administration		Minimal		Maximal			
		Par établissement	Par bâtiment	Par bâtiment							
		2200 m ²	2200 m ²	1100 m ²							
MATÉRIEAUX DE REVÊTEMENT		Pourcentage minimal exigé									
		Façade		20%		Mur latéral		Tous Murs			
		Brique									
		Planche de bois									
		Bois									
		Verre									
		Aluminium									
		Zinc									
		Pierre									
		Bloc de béton architectural									
		Clin de bois									
Matériaux prohibés :		Vinyle sur la façade									
DISPOSITIONS PARTICULIÈRES La distance maximale entre la marge avant et la façade principale d'un bâtiment principal est de trois mètres - article 351											
STATIONNEMENT HORS RUE, CHARGEMENT OU DÉCHARGEMENT DES VÉHICULES											
TYPE Général											
GESTION DES DROITS ACQUIS											
CONSTRUCTION DÉROGATOIRE Réparation ou reconstruction autorisée malgré l'implantation dérogatoire - article 895 Maintien autorisé de l'usage dérogatoire - article 899 Réparation ou reconstruction autorisée malgré le lot dérogatoire - article 896 Agrandissement autorisé d'un bâtiment qui ne respecte pas la distance maximale prescrite entre la marge avant et la façade principale d'un bâtiment principal - article 900.0.2											
ENSEIGNE											
TYPE Type 1 Général											
AUTRES DISPOSITIONS PARTICULIÈRES Une clôture ajourée à au moins 80% ou une haie peut être implantée en cour avant à la limite du lot - article 518 Protection des arbres en milieu urbain - article 702											

USAGES AUTORISÉS											
HABITATION		Type de bâtiment									
		Isolé	Jumelé	En rangée							
		Nombre de logements autorisés par bâtiment			Localisation	Projet d'ensemble					
H1	Logement	Minimum	4	3	0						
		Maximum			0						
H2		Nombre de chambres ou de logements autorisés par bâtiment			Localisation	Projet d'ensemble					
		Minimum			0						
		Maximum			0						
H3		Nombre de chambres autorisées par bâtiment			Localisation	Projet d'ensemble					
		Minimum			0						
		Maximum			0						
COMMERCE DE CONSOMMATION ET DE SERVICES		Superficie maximale de plancher			Localisation	Projet d'ensemble					
		par établissement		par bâtiment							
		C1	Services administratifs	5000 m ²							
		C2	Vente au détail et services	4000 m ²							
		C3	Lieu de rassemblement	4000 m ²							
C4	Salle de jeux mécaniques ou électroniques	500 m ²									
COMMERCE D'HÉBERGEMENT TOURISTIQUE		Nombre maximal d'unités			Localisation	Projet d'ensemble					
		par établissement		par bâtiment							
		C10	Établissement hôtelier								
C11	Résidence de tourisme										
C12	Auberge de jeunesse										
COMMERCE DE RESTAURATION ET DE DÉBIT D'ALCOOL		Superficie maximale de plancher de l'aire de consommation			Localisation	Projet d'ensemble					
		par établissement		par bâtiment							
		C20	Restaurant	500 m ²							
C21	Débit d'alcool	500 m ²									
COMMERCE ASSOCIÉ AUX VÉHICULES AUTOMOBILES		Superficie maximale de plancher			Localisation	Projet d'ensemble					
		par établissement		par bâtiment							
		C31	Poste d'essence	500 m ²							
		C32	Vente ou location de petits véhicules	1000 m ²							
C35	Lave-auto	500 m ²									
PUBLIQUE		Superficie maximale de plancher			Localisation	Projet d'ensemble					
		par établissement		par bâtiment							
		P3	Établissement d'éducation et de formation	4000 m ²							
P5	Établissement de santé sans hébergement	4000 m ²									
INDUSTRIE		Superficie maximale de plancher			Localisation	Projet d'ensemble					
		par établissement		par bâtiment							
		I1	Industrie de haute technologie	4000 m ²							
I2	Industrie artisanale	200 m ²									
RÉCRÉATION EXTÉRIEURE											
R1	Parc										
USAGES PARTICULIERS											
Usage associé :		Un bar est associé à un usage du groupe C3 lieu de rassemblement - article 212									
		Un bar est associé à un restaurant - article 221									
		Un spectacle ou une présentation visuelle est associée à un restaurant ou un débit d'alcool - article 223									
		Une piste de danse est associée à un restaurant ou un débit d'alcool - article 224									
		Un restaurant est associé à un usage de la classe Commerce à incidence élevée ou de la classe Industrie - article 258									
		Un usage du groupe C1 services administratifs est associé à un usage de la classe Publique - article 238									
		La vente de propane est associée à un usage du groupe C2 vente au détail et services - article 205									
		Un restaurant est associé à un usage du groupe C3 lieu de rassemblement - article 210									
Usage contingenté :		Le nombre maximal d'établissements destinés à des usages du groupe C31 poste d'essence est de deux - article 301									
Usage spécifiquement autorisé :		Marché public temporaire - article 123									
BÂTIMENT PRINCIPAL											
DIMENSIONS DU BÂTIMENT PRINCIPAL		Largeur minimale		Hauteur		Nombre d'étages		Pourcentage minimal de grands logements			
		mètre	%	minimale	maximale	minimal	maximal	2 ch. ou + ou 85m ² ou +	3 ch. ou + ou 105m ² ou +		
DIMENSIONS GÉNÉRALES		7 m		6 m	20 m						
NORMES D'IMPLANTATION		Marge avant	Marge latérale	Largeur combinée des cours latérales		Marge arrière	POS minimal	Pourcentage d'aire verte minimale	Superficie d'aire d'agrément		
		6 m	4.5 m	9 m		12 m		20 %			
NORMES DE DENSITÉ		Superficie maximale de plancher			Nombre de logements à l'hectare						
		Vente au détail		Administration		Minimal		Maximal			
		Par établissement	Par bâtiment	Par bâtiment							
M	3	C	c	4400 m ²	5500 m ²	5500 m ²		15 log/ha			
MATÉRIAUX DE REVÊTEMENT		Pourcentage minimal exigé									
		Façade		75%		Mur latéral		30%		Tous Murs	
		Brique		96		Brique					
		Pierre				Pierre					
		Bois				Bois					
		Zinc				Zinc					
		Planche de bois				Planche de bois					

BÂTIMENT PRINCIPAL			
MATÉRIAUX DE REVÊTEMENT	Pourcentage minimal exigé		
	Façade	Mur latéral	Tous Murs
	Aluminium	Aluminium	
	Verre	Verre	
	Clin de bois	Clin de bois	
	Bloc de béton architectural	Bloc de béton architectural	
Matériaux prohibés :	Vinyle		
DISPOSITIONS PARTICULIÈRES			
La distance maximale entre la marge avant et la façade principale d'un bâtiment principal est de trois mètres - article 351			
La façade principale d'un bâtiment principal est située du côté de la ligne avant de lot qui longe le boulevard Pie-XI Nord - article 437			
STATIONNEMENT HORS RUE, CHARGEMENT OU DÉCHARGEMENT DES VÉHICULES			
TYPE			
Général			
DISPOSITIONS PARTICULIÈRES			
L'aménagement d'une aire de stationnement devant une façade principale d'un bâtiment principal est prohibé - article 634			
GESTION DES DROITS ACQUIS			
USAGE DÉROGATOIRE			
Remplacement autorisé d'un usage dérogatoire - article 856			
Agrandissement autorisé d'un usage autre qu'un usage du groupe H1 logement d'au plus trois logements ou un usage du groupe C21 débit d'alcool - article 875			
Agrandissement autorisé d'une habitation d'au plus trois logements - article 878			
CONSTRUCTION DÉROGATOIRE			
Réparation ou reconstruction autorisée malgré l'implantation dérogatoire - article 895			
Maintien autorisé de l'usage dérogatoire - article 899			
Agrandissement autorisé d'un bâtiment qui ne respecte pas la distance maximale prescrite entre la marge avant et la façade principale d'un bâtiment principal - article 900.0.2			
ENSEIGNE			
TYPE			
Type 4 Mixte			
AUTRES DISPOSITIONS PARTICULIÈRES			
Protection des arbres en milieu urbain - article 702			
RENSEIGNEMENTS COMPLÉMENTAIRES			
PIA			

USAGES AUTORISÉS										
HABITATION H1 Logement		Type de bâtiment			Localisation					Projet d'ensemble
		Isolé	Jumelé	En rangée						
		Nombre de logements autorisés par bâtiment								
		Minimum	1	0						
Maximum										
			2	0	0					
RÉCRÉATION EXTÉRIEURE R1 Parc										
NORMES DE LOTISSEMENT										
DIMENSIONS GÉNÉRALES		Superficie		Largeur		Profondeur minimale				
		minimale	maximale	minimale	maximale					
		375 m ²		15 m						
BÂTIMENT PRINCIPAL										
DIMENSIONS DU BÂTIMENT PRINCIPAL DIMENSIONS GÉNÉRALES		Largeur minimale		Hauteur		Nombre d'étages		Pourcentage minimal de grands logements		
		mètre	%	minimale	maximale	minimal	maximal	2 ch. ou + ou 85m ² ou +	3 ch. ou + ou 105m ² ou +	
		7.3 m			9 m					
NORMES D'IMPLANTATION NORMES D'IMPLANTATION GÉNÉRALES		Marge avant	Marge latérale	Largeur combinée des cours latérales		Marge arrière	POS minimal	Pourcentage d'aire verte minimale	Superficie d'aire d'agrément	
		6 m	2 m	4 m		7.5 m		30 %		
NORMES DE DENSITÉ Ru 3 D f		Superficie maximale de plancher				Nombre de logements à l'hectare				
		Vente au détail		Administration		Minimal		Maximal		
		Par établissement	Par bâtiment	Par bâtiment						
		3300 m ²	3300 m ²	1100 m ²		15 log/ha				
MATÉRIEAUX DE REVÊTEMENT		Pourcentage minimal exigé								
		Façade		20%		Mur latéral		Tous Murs		
		Planche de bois								
		Bloc de béton architectural								
		Verre								
		Clin de bois								
		Zinc								
		Aluminium								
		Brique								
		Pierre								
		Bois								
Matériaux prohibés :		Vinyle sur la façade								
DISPOSITIONS PARTICULIÈRES La distance maximale entre la marge avant et la façade principale d'un bâtiment principal est de trois mètres - article 351										
STATIONNEMENT HORS RUE, CHARGEMENT OU DÉCHARGEMENT DES VÉHICULES										
TYPE Général										
GESTION DES DROITS ACQUIS										
CONSTRUCTION DÉROGATOIRE Réparation ou reconstruction autorisée malgré l'implantation dérogatoire - article 895 Réparation ou reconstruction autorisée malgré le lot dérogatoire - article 896 Agrandissement autorisé d'un bâtiment qui ne respecte pas la distance maximale prescrite entre la marge avant et la façade principale d'un bâtiment principal - article 900.0.2										
ENSEIGNE										
TYPE Type 1 Général										
AUTRES DISPOSITIONS PARTICULIÈRES Une clôture ajourée à au moins 80% ou une haie peut être implantée en cour avant à la limite du lot - article 518 Protection des arbres en milieu urbain - article 702										

USAGES AUTORISÉS										
HABITATION		Type de bâtiment								
		Isolé	Jumelé	En rangée						
		Nombre de logements autorisés par bâtiment			Localisation	Projet d'ensemble				
H1	Logement	Minimum	1	1	1					
		Maximum	3	2	1					
nombre maximal de bâtiments dans une rangée										
RÉCRÉATION EXTÉRIEURE										
R1	Parc									
NORMES DE LOTISSEMENT										
DIMENSIONS GÉNÉRALES		Superficie		Largeur		Profondeur minimale				
		minimale	maximale	minimale	maximale					
		375 m ²		15 m						
DIMENSIONS PARTICULIÈRES										
H1	Jumelé 1 à 2 logements	250 m ²		10 m						
H1	En rangée 1 logement	125 m ²		6 m						
BÂTIMENT PRINCIPAL										
DIMENSIONS DU BÂTIMENT PRINCIPAL		Largeur minimale		Hauteur		Nombre d'étages		Pourcentage minimal de grands logements		
		mètre	%	minimale	maximale	minimal	maximal	2 ch. ou + ou 85m ² ou +	3 ch. ou + ou 105m ² ou +	
DIMENSIONS GÉNÉRALES		7.3 m			9 m					
DIMENSIONS PARTICULIÈRES										
H1	Jumelé 1 à 2 logements	6 m			9 m					
H1	En rangée 1 logement	6 m			9 m					
NORMES D'IMPLANTATION		Marge avant	Marge latérale	Largeur combinée des cours latérales		Marge arrière	POS minimal	Pourcentage d'aire verte minimale	Superficie d'aire d'agrément	
		NORMES D'IMPLANTATION GÉNÉRALES	6 m	2 m	4 m		7.5 m		30 %	
NORMES D'IMPLANTATION PARTICULIÈRES		H1 Jumelé 1 à 2 logements	6 m	4 m			7.5 m		15 %	
		H1 En rangée 1 logement	6 m	4 m			9 m		5 %	
NORMES DE DENSITÉ		Superficie maximale de plancher				Nombre de logements à l'hectare				
		Vente au détail		Administration		Minimal		Maximal		
		Par établissement	Par bâtiment	Par bâtiment						
Ru	3 D f	3300 m ²	3300 m ²	1100 m ²		15 log/ha				
MATÉRIEAUX DE REVÊTEMENT		Pourcentage minimal exigé								
		Façade	20%		Mur latéral		Tous Murs			
		Aluminium								
		Bloc de béton architectural								
		Brique								
		Bois								
		Planche de bois								
		Pierre								
		Verre								
		Zinc								
Clin de bois										
Matériaux prohibés :		Vinyle sur la façade								
DISPOSITIONS PARTICULIÈRES										
La distance maximale entre la marge avant et la façade principale d'un bâtiment principal est de trois mètres - article 351										
STATIONNEMENT HORS RUE, CHARGEMENT OU DÉCHARGEMENT DES VÉHICULES										
TYPE										
Général										
GESTION DES DROITS ACQUIS										
CONSTRUCTION DÉROGATOIRE										
Réparation ou reconstruction autorisée malgré l'implantation dérogatoire - article 895										
Agrandissement autorisé d'un bâtiment qui ne respecte pas la distance maximale prescrite entre la marge avant et la façade principale d'un bâtiment principal - article 900.0.2										
ENSEIGNE										
TYPE										
Type 1 Général										
AUTRES DISPOSITIONS PARTICULIÈRES										
Une clôture ajourée à au moins 80% ou une haie peut être implantée en cour avant à la limite du lot - article 518										
Protection des arbres en milieu urbain - article 702										

Avis de motion

Je donne avis qu'à une prochaine séance, il sera présenté un règlement modifiant le Règlement de l'Arrondissement de La Haute-Saint-Charles sur l'urbanisme afin d'apporter certaines modifications relativement aux zones 66001Fb, 66002Fa, 66003Fb, 66004Fa, 66005Fb, 66007Fb, 66009Fb, 66012Fb, 66014Fb, 66015Fb, 66017Fb, 66019Ra, 66020Fb, 66021Ab, 66022Fb, 66023Fb, 66024Ab, 66026Fa, 66028Fb, 66031Ha, 66032Hc, 66101Ha, 66102Aa, 66104Mb, 66105Up, 66106Ha, 66107Fa, 66108Fb, 66109Ha, 66110Ha, 66111Mb, 66112Fb, 66113Ha, 66114Hb, 66115Pa, 66116Mb, 66118Ha, 66119Pa, 66120Ha, 66121Hb, 66123Ha, 66124Hc, 66125Hb, 66126Ha, 66127Ha, 66128Hc, 66130Hb, 66131Ha, 66132Mb, 66133Ha, 66135Fb, 66136Ha, 66137Hb, 66138Ha, 66139Ha, 66140Mb, 66141Ha, 66143Ha, 66145Ha, 66146Ha, 66148Mb et 66149Ha situées dans le quartier Val-Bélaïr.

Les zones 66001Fb, 66002Fa, 66003Fb, 66004Fa, 66005Fb, 66007Fb, 66009Fb, 66012Fb, 66014Fb, 66015Fb, 66017Fb, 66019Ra, 66020Fb, 66021Ab, 66022Fb, 66026Fa, 66028Fb, 66031Ha, 66032Hc, 66102Aa, 66107Fa, 66108Fb, 66109Ha, 66112Fb, 66113Ha, 66118Ha, 66120Ha, 66121Hb, 66123Ha, 66124Hc, 66125Hb, 66131Ha, 66135Fb, 66136Ha, 66137Hb, 66139Ha, 66140Mb, 66141Ha, 66145Ha et 66146Ha sont situées dans un périmètre formé approximativement par la Ville de Sainte-Catherine-de-la-Jacques-Cartier à l'ouest et au nord, la piste cyclable Corridor des Cheminots à l'est et l'avenue Notre-Dame au sud.

Les zones 66023Fb et 66024Ab sont situées dans un périmètre formé approximativement par la Ville de Sainte-Catherine-de-la-Jacques-Cartier à l'ouest, le lac Bonhomme au nord, la rue privée des Bélugas et son prolongement au nord et l'avenue Notre-Dame au sud.

Les zones 66101Ha, 66104Mb, 66105Up, 66106Ha, 66110Ha, 66111Mb, 66114Hb, 66115Fa, 66116Mb, 66119Pa, 66126Ha, 66127Ha, 66128Hc, 66130Hb, 66132Mb, 66133Ha, 66138Ha, 66143Ha, 66148Mb et 66149Ha sont situées dans un périmètre formé approximativement par la piste cyclable Corridor des Cheminots à l'ouest ainsi qu'au sud, la Ville de Saint-Gabriel-de-Valcartier au nord, la route de la Bravoure à l'est et le parc industriel de Val-Bélaïr au sud.

Des modifications sont apportées au plan de zonage relativement à certaines de ces zones, soit par leur réduction, leur agrandissement, l'ajout de zones tampons ou la création d'autres zones.

Également, les grilles de spécifications applicables à l'égard de ces zones sont modifiées relativement à diverses normes. Ces modifications touchent notamment les usages autorisés, les normes de lotissement, les normes d'implantation des bâtiments principaux et celles particulières pour certains usages et constructions, les matériaux de revêtement, l'aménagement des aires

de stationnement et les dispositions relatives aux droits acquis. Pour les nouvelles zones créées, les normes particulières prescrites pour celles-ci sont indiquées dans les grilles de spécifications ajoutées. Parmi ces normes particulières, la nouvelle zone 66154Mb est notamment assujettie, lors de la délivrance d'un permis de construction ou d'un certificat d'autorisation, à la procédure concernant l'approbation de plans relatifs à l'implantation et à l'intégration architecturale.

Ces modifications sont décrites dans le projet de Règlement R.C.A.6V.Q. 153 déposé à la présente séance.

Dispense de lecture de ce règlement est demandée puisque tous les membres du conseil ont reçu une copie du projet de règlement.