



VILLE DE QUÉBEC

Arrondissement de La Haute-Saint-Charles

RÈGLEMENT R.C.A.6V.Q. 223

**RÈGLEMENT MODIFIANT LE RÈGLEMENT DE
L'ARRONDISSEMENT DE LA HAUTE-SAINT-CHARLES SUR
L'URBANISME RELATIVEMENT À PLUSIEURS ZONES SITUÉES
DANS LE QUARTIER LORETTEVILLE**

**Avis de motion donné le 5 juillet 2018
Adopté le 18 septembre 2018
En vigueur le 28 septembre 2018**

NOTES EXPLICATIVES

Ce règlement modifie le Règlement de l'Arrondissement de La Haute-Saint-Charles sur l'urbanisme afin d'apporter certaines modifications à l'égard des zones 63003Ha, 63011Ha, 63018Ha, 63021Ha, 63104Ha, 63202Ha, 63203Ma, 63204Ha, 63205Ha, 63208Ha, 63209Ha, 63213Ha, 63214Ha, 63215Ha, 63216Ha, 63219Ha, 63220Ha, 63222Ha, 63223Ha, 63226Ha, 63229Ha, 63230Ha, 63231Ha, 63236Ha, 63237Ha, 63240Ha, 63243Ha, 63246Ha, 63247Ha, 63248Ha, 63249Ha, 63251Ha, 63254Ha, 63255Ha, 63258Hb, 63259Ha, 63260Ha, 63261Ha, 63265Ha, 63301Ha, 63302Ha, 63303Ha, 63304Ha, 63305Ha, 63306Ha, 63307Ha, 63308Ha, 63309Ha, 63310Ha, 63311Ha, 63313Ha, 63314Ha, 63315Hc, 63317Ha, 63318Hb, 63320Ha, 63322Ma, 63323Ha, 63324Ha, 63325Ha, 63326Ha, 63333Ha, 63334Hc, 63336Ha, 63337Ha, 63338Ha, 63339Ha, 63341Ha, 63344Ha, 63345Ha, 63346Ha, 63349Ha, 63350Ha, 63351Hc, 63352Hb, 63358Hb, 63359Mb, 63373Ha, 63403Hc, 63404Ha, 63405Hc, 63406Ha, 63410Ha, 63414Ha, 63417Ha, 63418Mb, 63419Ha, 63421Ha, 63423Ha, 63425Ha, 63426Ha, 63427Ha, 63428Ha, 63429Hc, 63430Hb, 63431Ha, 63432Ha, 63433Ha, 63434Ha, 63435Mb, 63436Ha, 63437Ha, 63440Ha, 63441Ha, 63442Ha, 63445Ha, 63446Ha, 63447Ha, 63449Ha, 63452Ha, 63453Ha, 63454Ma, 63456Hc, 63457Mb, 63458Ha, 63459Ha, 63460Ha, 63461Ha, 63462Ha, 63463Ha, 63464Ha, 63465Ha, 63466Ha, 63467Ha, 63468Ha, 63469Ha, 63470Ha, 63473Ha, 63475Ha, 63478Mb, 63479Mb, 63508Ha, 63509Ha, 63511Ma, 63514Ha, 63515Ha, 63516Ha, 63517Ha, 63518Ha, 63519Ha, 63520Ha, 63526Hb, 63527Ha, 63528Ha, 63529Ha, 63530Ha, 63531Ha, 63533Ma, 63534Mb, 63535Mb, 63536Ha, 63539Hc, 63540Ha, 63541Ha et 63542Ha situées dans le quartier Loretteville.

La zone 63003Ha longe le côté ouest du boulevard Valcartier, approximativement entre le lac Riley au sud et la rue Morley au nord.

La zone 63011Ha est située de part et d'autre du boulevard Valcartier, approximativement entre la rue privée Young au sud et le lac des Graviers au nord.

La zone 63018Ha est située de part et d'autre du boulevard Valcartier, approximativement entre la rue du Sentier au sud et la rue de Montolieu au nord.

La zone 63021Ha est constituée de l'avant de la propriété sise au 16395, boulevard Valcartier.

La zone 63104Ha est située de part et d'autre du boulevard Valcartier, approximativement entre la rivière Nelson au sud et l'allée d'accès à la Ferme & Pisciculture Lac en Ville au nord.

Les zones 63202Ha, 63203Ma, 63204Ha, 63205Ha, 63208Ha, 63209Ha, 63213Ha, 63214Ha, 63215Ha, 63216Ha, 63219Ha, 63220Ha, 63222Ha,

63223Ha, 63226Ha, 63230Ha, 63231Ha, 63236Ha, 63237Ha, 63255Ha, 63259Ha, 63260Ha et 63261Ha sont situées approximativement à l'est du Club de golf de Lorette, au sud de la rue de la Rivière-Nelson, à l'ouest des rivières Nelson et Saint-Charles de même qu'au nord de l'extrémité de la rue des Vieux-Pins et de la piste cyclable Corridor des Cheminots.

Les zones 63229Ha et 63248Ha sont situées au nord de la rue de la Faune, de part et d'autre des rues Georges-Cloutier et Faber, jusqu'à la limite du territoire municipal avec celle de Wendake.

Les zones 63240Ha et 63265Ha sont situées à l'est de l'intersection des rues des Vieux-Pins et de la Passerelle, au sud de la rue de la Prise-d'Eau, à l'ouest de la rivière Saint-Charles et au nord de la rue de la Faune.

Les zones 63243Ha, 63246Ha, 63247Ha, 63249Ha et 63251Ha sont situées approximativement à l'est du boulevard Valcartier, au sud de la rue de la Faune, à l'ouest de la limite du territoire municipal avec celle de Wendake et au nord de la piste cyclable Corridor des Cheminots.

La zone 63254Ha est située à l'extrémité sud de la rue Parent, au sud de la piste cyclable Corridor des Cheminots, jusqu'à la limite du territoire municipal avec celle de Wendake.

La zone 63258Hb est constituée des propriétés sises au centre des rues François-Drouin et Frédéric-Légaré.

Les zones 63301Ha, 63302Ha, 63303Ha, 63304Ha, 63305Ha, 63306Ha, 63307Ha, 63308Ha, 63309Ha, 63310Ha, 63311Ha, 63313Ha, 63314Ha, 63315Hc, 63317Ha, 63320Ha, 63322Ma, 63323Ha, 63324Ha, 63325Ha, 63326Ha, 63333Ha, 63334Hc, 63336Ha, 63337Ha, 63338Ha, 63339Ha, 63349Ha, 63350Ha, 63351Hc, 63352Hb et 63373Ha sont situées approximativement à l'est de la rue Monseigneur-Cooke, au sud du Club de golf de Lorette, à l'ouest de la piste cyclable Corridor des Cheminots et de la rue Albert-Trudel de même qu'au nord des rues Racine et Verret.

Les zones 63318Hb et 63341Ha sont situées approximativement à l'est de la rue Brousseau, au sud du boulevard des Étudiants, à l'ouest du parc Phil-Latulippe et de la bibliothèque Chrystine-Brouillet et au nord de la rue Racine.

Les zones 63344Ha et 63345Ha sont situées approximativement à l'est du boulevard Valcartier, au sud du boulevard des Étudiants, à l'ouest du parc Jean-Roger-Durand et au nord de la rue Morissette.

La zone 63346Ha est située à l'extrémité sud de la rue Georges-Cloutier, au sud de la piste cyclable Corridor des Cheminots, et elle englobe toutes les propriétés sises sur la rue privée du Château-d'Eau.

Les zones 63358Hb et 63359Mb sont situées approximativement à l'est du boulevard de l'Ormière, au sud de la rue Verret, à l'ouest de l'intersection des rues Verret et Racine et au nord de la rue Racine.

Les zones 63403Hc, 63404Ha, 63405Hc, 63406Ha, 63410Ha, 63414Ha, 63417Ha, 63418Mb, 63419Ha, 63421Ha, 63423Ha, 63425Ha, 63426Ha, 63427Ha, 63428Ha, 63429Hc, 63430Hb, 63431Ha, 63432Ha, 63433Ha, 63434Ha, 63435Mb, 63436Ha, 63437Ha, 63440Ha, 63441Ha, 63442Ha, 63445Ha, 63446Ha, 63447Ha, 63449Ha, 63452Ha, 63453Ha, 63454Ma, 63456Hc, 63457Mb, 63458Ha, 63459Ha, 63460Ha, 63461Ha, 63462Ha, 63463Ha, 63464Ha, 63465Ha, 63466Ha, 63467Ha, 63468Ha, 63469Ha, 63470Ha, 63473Ha, 63475Ha, 63478Mb et 63479Mb sont situées approximativement à l'est du boulevard de l'Ormière, au sud de la rue Louis-IX et de la rue Racine, à l'ouest de la propriété des Ursulines et de la rivière Saint-Charles de même qu'au nord du corridor hydroélectrique sis au sud de la rue Durand.

Les zones 63508Ha, 63509Ha et 63511Ma sont situées approximativement à l'est de la limite territoriale municipale avec celle de Wendake, au sud du chemin Saint-Barthélémy, à l'ouest du boulevard de l'Ormière et au nord de la rue de la Faune.

Les zones 63514Ha, 63515Ha, 63516Ha, 63517Ha, 63518Ha, 63519Ha et 63520Ha sont situées approximativement à l'est de la limite territoriale municipale avec celle de Wendake, au sud de la rue de la Faune, à l'ouest du boulevard de la Colline et au nord de la piste cyclable Corridor des Cheminots.

Les zones 63526Hb, 63527Ha, 63528Ha, 63529Ha, 63530Ha, 63531Ha, 63533Ma, 63534Mb, 63535Mb, 63536Ha, 63539Hc, 63540Ha, 63541Ha et 63542Ha sont situées approximativement à l'est de la rivière Saint-Charles, au sud de la piste cyclable Corridor des Cheminots, à l'ouest du boulevard de la Colline et au nord de la rue Bresseau.

Dans ce règlement, le plan de zonage est modifié de la façon suivante :

1° la référence alphanumérique des zones 63003Ha, 63011Ha, 63018Ha et 63104Ha est respectivement remplacée par « 63003Ab », « 63011Ab », « 63018Ab » et « 63104Ab », qui correspond à agriculture avec élevage;

2° la référence alphanumérique de la zone 63021Ha est respectivement remplacée par « 63021Aa », qui correspond à agriculture sans élevage;

3° la zone 63117Fa est agrandie à même la partie des lots numéros 4 991 650 et 4 991 651 du cadastre du Québec située dans la zone 63203Ma;

4° la zone 63219Ha est agrandie vers le sud-est, à même une partie de la zone 63230Ha, afin de suivre la limite arrière du lot numéro 5 140 189 du cadastre du Québec;

5° la référence alphanumérique de la zone 63345Ha est remplacée par « 63345Ra », qui correspond à récréation de loisir;

6° la zone 63376Ha est créée à même les propriétés situées au nord-est de la zone 63304Ha, plus précisément celles sises aux 3624 à 3768, rue du Golf;

7° la zone 63449Ha est agrandie à même les propriétés de la zone 63453Ha sises de part et d'autre du boulevard Johnny-Parent, entre les rues de l'Hôpital et Boucher;

8° la zone 63480Ha est créée à même les zones 63428Ha, 63449Ha, 63453Ha et 63462Ha, plus précisément à même les propriétés des zones 63428Ha, 63449Ha, 63453Ha et 63462Ha sises à l'ouest de la rue de l'Hôpital, entre les rues de la Quiétude et Légaré, à même celles de la zone 63462Ha situées au sud de la rue Légaré, à même celles des zones 63428Ha, 63449Ha, 63453Ha et 63462Ha qui longent le côté est de la rue Boucher, entre la rue Légaré et l'arrière des propriétés de la rue Louis-IX, ainsi qu'à même celles des zones 63428Ha, 63449Ha et 63453Ha qui bordent l'ouest de la rue Loranger, jusqu'au boulevard Johnny-Parent;

9° la zone 63481Ha est créée à même les propriétés de la zone 63465Ha sises à l'est de la rue Monseigneur-Dumas, approximativement entre le boulevard Johnny-Parent au nord et la rue Durand au sud;

10° la zone 63482Ha est créée à même les propriétés de la zone 63469Ha sises à l'est de la rue du Petit-Bonheur et celles de l'extrémité ouest de la zone 63470Ha, jusqu'aux 46 et 47, rue Durand, inclusivement;

11° la zone 63483Ha est créée à même les propriétés de la zone 63470Ha sises de part et d'autre de la rue Durand, entre les numéros civiques 35 et 45;

12° la zone 63484Ha est créée à même l'extrémité sud-est de la zone 63470Ha et englobe les propriétés sises aux adresses impaires de la rue Durand, entre les numéros civiques 1 et 23;

13° la zone 63485Ha est créée à même les propriétés situées au sud-ouest de la zone 63459Ha, plus précisément celles sises aux 8 à 28, rue Thomas-Chapais;

14° la zone 63486Ha est créée à même les propriétés du nord-est de la zone 63425Ha sises sur les rues Gaëtane-De Montreuil et Yves-Thériault;

15° la zone 63487Ha est créée à même les propriétés de la zone 63414Ha qui sont incluses à l'intérieur du périmètre formé par la rue Antoine-Bédard au nord, la rue Wilfrid-Caron à l'est, la rue Louis-IX au sud et la rue Boucher à l'ouest;

16° la zone 63534Mb est agrandie à même la partie du lot numéro 5 174 268 du cadastre du Québec située dans la zone 63539Hc ainsi qu'une partie de l'emprise du boulevard Saint-Jacques située en face de ce lot;

17° la zone 63545Ha est créée à même les propriétés de la zone 63516Ha sises approximativement à l'est de la rue des Myrtilles, au sud de la rue de la Faune, à l'ouest du boulevard de la Colline et au nord de la rue Maurice-Barthe;

18° la zone 63546Ha est créée à même la zone 63515Ha et inclut toutes les propriétés sises aux adresses impaires de la rue Louis-Pasteur, entre les numéros civiques 7 et 31, de même que toutes les propriétés situées dans la moitié est de la zone 63515Ha, approximativement délimitée par l'arrière des propriétés de la rue du Nord au nord, la rue Valvue à l'est, la rue Maurice-Barthe au sud et la rue Pierre-Curie à l'ouest;

19° la zone 63547Ha est créée à même les propriétés situées au sud de la zone 63517Ha, plus précisément celles sises aux 11825 à 12005, boulevard de la Colline;

20° la zone 63548Mb est créée à même la partie nord de la zone 63535Mb délimitée approximativement par la rue des Deux-Maisons au nord, la rue Notre-Dame-de-Fatima à l'est, le boulevard Bastien au sud et la rue Valvue à l'ouest.

Quant aux grilles de spécifications, les modifications décrites ci-dessous y sont apportées :

1° dans la zone nouvellement identifiée « 63021Aa » en remplacement de 63021Ha, les usages du groupe A1 agriculture sans élevage sont désormais autorisés;

2° dans la zone 63202Ha, des normes particulières sont établies pour les différents types d'usages résidentiels autorisés. Ainsi, la largeur minimale d'un lot est fixée à 16,2 mètres, à l'exception des lots destinés à l'implantation d'un bâtiment résidentiel jumelé, pour lesquels une largeur minimale de 8,1 mètres est décrétée. Toutefois, la largeur minimale d'un lot sur lequel est implanté un bâtiment isolé pourra être de douze mètres lorsque la ligne avant du lot est courbe et possède un rayon maximal de 30 mètres. De même, ce règlement impose que le bâtiment ait une largeur minimale de dix mètres lorsqu'il est de type isolé de deux logements et de cinq mètres lorsqu'il est de type jumelé. Quant aux nouvelles normes d'implantation particulières applicables à un bâtiment isolé de deux logements, elles sont établies de la manière suivante : la marge avant est de six mètres, la marge latérale est de 3,1 mètres, la largeur combinée des cours latérales est de 6,2 mètres, la marge arrière est de six mètres et le pourcentage minimal d'aire verte est de 25 %. Des ajustements sont aussi apportés aux normes d'implantation générales, soit la marge latérale qui est augmentée à deux mètres, la largeur combinée des cours latérales qui est haussée à cinq mètres et le pourcentage minimal d'aire verte

qui fait l'objet d'une augmentation à 25 %, de même qu'aux normes particulières qui étaient déjà applicables à un bâtiment jumelé, la marge latérale afférente étant augmentée à 3,1 mètres et un pourcentage minimal d'aire verte de 20 % étant introduit. Des contraintes sont également ajoutées en lien avec les matériaux de revêtement extérieur, à savoir qu'au moins 40 % de la façade d'un bâtiment principal devra être composée d'acier, d'aluminium, de bloc de béton architectural, de bois, de brique, de pierre, de verre ou de zinc, le vinyle étant par ailleurs totalement prohibé comme matériau de revêtement. Enfin, la gestion des droits acquis est assouplie par l'autorisation qui est accordée de reconstruire ou de réparer un bâtiment principal dérogatoire protégé implanté sur un lot dérogatoire protégé;

3° dans la zone 63203Ma, les bâtiments jumelés d'un ou deux logements du groupe H1 logement sont désormais autorisés. Des normes particulières sont également établies pour différents usages autorisés dans la zone. Ainsi, la largeur minimale d'un lot est fixée à 20 mètres, à l'exception des lots destinés à l'implantation d'un bâtiment résidentiel jumelé, pour lesquels une largeur minimale de dix mètres est décrétée. De même, ce règlement impose que le bâtiment ait une largeur minimale de douze mètres lorsqu'il est de type isolé de deux ou trois logements et de six mètres lorsqu'il est de type jumelé. Quant aux nouvelles normes d'implantation particulières, elles s'appliquent comme suit : pour un bâtiment isolé de deux ou trois logements, la marge avant est de six mètres, la marge latérale est de quatre mètres, la largeur combinée des cours latérales est de huit mètres, la marge arrière est de neuf mètres et le pourcentage minimal d'aire verte est de 25 % alors que pour un bâtiment jumelé, la marge avant est de six mètres, la marge latérale est de quatre mètres, la marge arrière est de neuf mètres et le pourcentage minimal d'aire verte est de 20 %. Des contraintes sont également ajoutées en lien avec les matériaux de revêtement extérieur, à savoir qu'au moins 40 % de la façade d'un bâtiment principal devra être composée d'acier, d'aluminium, de bloc de béton architectural, de bois, de brique, de pierre, de verre ou de zinc, le vinyle étant par ailleurs totalement prohibé comme matériau de revêtement. Enfin, la gestion des droits acquis est assouplie par l'autorisation qui est accordée de reconstruire ou de réparer un bâtiment principal dérogatoire protégé implanté sur un lot dérogatoire protégé;

4° dans la zone 63204Ha, les bâtiments jumelés d'un logement du groupe H1 logement sont désormais autorisés. Des normes particulières sont également établies pour les différents types d'usages résidentiels autorisés dans la zone. Ainsi, la largeur minimale d'un lot est fixée à 20 mètres, à l'exception des lots destinés à l'implantation d'un bâtiment résidentiel jumelé, pour lesquels une largeur minimale de dix mètres est décrétée. Toutefois, la largeur minimale d'un lot sur lequel est implanté un bâtiment isolé pourra être de douze mètres lorsque la ligne avant du lot est courbe et possède un rayon maximal de 30 mètres. De même, ce règlement impose que le bâtiment ait une largeur minimale de douze mètres lorsqu'il est de type isolé de deux logements et de six mètres lorsqu'il est de type jumelé. Quant aux nouvelles normes d'implantation particulières, elles s'appliquent comme suit : pour un bâtiment isolé de deux logements, la marge avant est de six mètres, la marge latérale est

de quatre mètres, la largeur combinée des cours latérales est de huit mètres, la marge arrière est de six mètres et le pourcentage minimal d'aire verte est de 25 % alors que pour un bâtiment jumelé, la marge avant est de six mètres, la marge latérale est de quatre mètres, la marge arrière est de six mètres et le pourcentage minimal d'aire verte est de 20 %. Des ajustements sont aussi apportés aux normes d'implantation générales, soit la marge latérale qui est augmentée à deux mètres, la largeur combinée des cours latérales qui est haussée à cinq mètres et le pourcentage minimal d'aire verte qui fait l'objet d'une augmentation à 25 %. Enfin, des contraintes sont ajoutées en lien avec les matériaux de revêtement extérieur, à savoir qu'au moins 40 % de la façade d'un bâtiment principal devra être composée d'acier, d'aluminium, de bloc de béton architectural, de bois, de brique, de pierre, de verre ou de zinc, le vinyle étant par ailleurs totalement prohibé comme matériau de revêtement;

5° dans la zone 63205Ha, des normes particulières sont établies pour différents usages autorisés. Ainsi, la largeur minimale d'un lot est fixée à 20 mètres, à l'exception des lots destinés à l'implantation d'un bâtiment résidentiel jumelé, pour lesquels une largeur minimale de dix mètres est décrétée. De même, ce règlement impose que le bâtiment ait une largeur minimale de douze mètres lorsqu'il est de type isolé de deux logements et de six mètres lorsqu'il est de type jumelé. Des ajustements sont aussi apportés aux normes d'implantation générales, soit la marge latérale qui est augmentée à deux mètres, la largeur combinée des cours latérales qui est haussée à cinq mètres et le pourcentage minimal d'aire verte qui fait l'objet d'une augmentation à 25 %, de même qu'aux normes particulières qui étaient déjà applicables à un bâtiment jumelé, un pourcentage minimal d'aire verte de 20 % étant introduit. Enfin, des contraintes sont ajoutées en lien avec les matériaux de revêtement extérieur, à savoir qu'au moins 40 % de la façade d'un bâtiment principal devra être composée d'acier, d'aluminium, de bloc de béton architectural, de bois, de brique, de pierre, de verre ou de zinc, le vinyle étant par ailleurs totalement prohibé comme matériau de revêtement;

6° dans les zones 63208Ha, 63213Ha, 63222Ha, 63304Ha, 63308Ha, 63324Ha, 63461Ha et 63509Ha, des normes particulières sont établies pour les différents types d'usages résidentiels autorisés. Ainsi, la largeur minimale d'un lot est fixée à 20 mètres, à l'exception des lots destinés à l'implantation d'un bâtiment résidentiel jumelé, pour lesquels une largeur minimale de dix mètres est décrétée. De même, ce règlement impose que le bâtiment ait une largeur minimale de douze mètres lorsqu'il est de type isolé de deux logements et de six mètres lorsqu'il est de type jumelé. Quant aux nouvelles normes d'implantation particulières applicables à un bâtiment isolé de deux logements, elles sont établies de la manière suivante : la marge avant est de six mètres, la marge latérale est de quatre mètres, la largeur combinée des cours latérales est de huit mètres, la marge arrière est de neuf mètres et le pourcentage minimal d'aire verte est de 25 %. Des ajustements sont aussi apportés aux normes d'implantation générales, soit la marge latérale qui est augmentée à deux mètres, la largeur combinée des cours latérales qui est haussée à cinq mètres et le pourcentage minimal d'aire verte qui fait l'objet d'une augmentation à 25 %, de même qu'aux normes particulières qui étaient déjà

applicables à un bâtiment jumelé, la marge latérale afférente étant augmentée à quatre mètres et un pourcentage minimal d'aire verte de 20 % étant introduit. Des contraintes sont également ajoutées en lien avec les matériaux de revêtement extérieur, à savoir qu'au moins 40 % de la façade d'un bâtiment principal devra être composée d'acier, d'aluminium, de bloc de béton architectural, de bois, de brique, de pierre, de verre ou de zinc, le vinyle étant par ailleurs totalement prohibé comme matériau de revêtement. Enfin, la gestion des droits acquis est assouplie par l'autorisation qui est accordée de reconstruire ou de réparer un bâtiment principal dérogatoire protégé implanté sur un lot dérogatoire protégé;

7° dans la zone 63209Ha, des normes particulières sont établies pour différents usages autorisés. Ainsi, la largeur minimale d'un lot est fixée à 20 mètres, à l'exception des lots destinés à l'implantation d'un bâtiment résidentiel jumelé, pour lesquels une largeur minimale de dix mètres est décrétée. De même, ce règlement impose que le bâtiment ait une largeur minimale de douze mètres lorsqu'il est de type isolé de deux logements et de six mètres lorsqu'il est de type jumelé. Quant aux nouvelles normes d'implantation particulières applicables à un bâtiment isolé de deux logements, elles sont établies de la manière suivante : la marge avant est de six mètres, la marge latérale est de quatre mètres, la largeur combinée des cours latérales est de huit mètres, la marge arrière est de six mètres et le pourcentage minimal d'aire verte est de 25 %. Des ajustements sont aussi apportés aux normes d'implantation générales, soit la marge latérale qui est augmentée à deux mètres, la largeur combinée des cours latérales qui est haussée à cinq mètres et le pourcentage minimal d'aire verte qui fait l'objet d'une augmentation à 25 %, de même qu'aux normes particulières qui étaient déjà applicables à un bâtiment jumelé, la marge latérale afférente étant augmentée à quatre mètres et un pourcentage minimal d'aire verte de 20 % étant introduit. Enfin, des contraintes sont ajoutées en lien avec les matériaux de revêtement extérieur, à savoir qu'au moins 40 % de la façade d'un bâtiment principal devra être composée d'acier, d'aluminium, de bloc de béton architectural, de bois, de brique, de pierre, de verre ou de zinc, le vinyle étant par ailleurs totalement prohibé comme matériau de revêtement;

8° dans la zone 63214Ha, des normes particulières sont établies pour les différents types d'usages résidentiels autorisés. Ainsi, la largeur minimale d'un lot est fixée à 18 mètres, à l'exception des lots destinés à l'implantation d'un bâtiment résidentiel jumelé, pour lesquels une largeur minimale de neuf mètres est décrétée. De même, ce règlement impose que le bâtiment ait une largeur minimale de onze mètres lorsqu'il est de type isolé de deux logements et de 5,5 mètres lorsqu'il est de type jumelé. Quant aux nouvelles normes d'implantation particulières applicables à un bâtiment isolé de deux logements, elles sont établies de la manière suivante : la marge avant est de six mètres, la marge latérale est de 3,5 mètres, la largeur combinée des cours latérales est de sept mètres, la marge arrière est de neuf mètres et le pourcentage minimal d'aire verte est de 25 %. Des ajustements sont aussi apportés aux normes d'implantation générales, soit la marge latérale qui est augmentée à deux mètres et la largeur combinée des cours latérales qui est haussée à

cinq mètres, de même qu'aux normes particulières qui étaient déjà applicables à un bâtiment jumelé, la marge latérale afférente étant augmentée à 3,5 mètres et un pourcentage minimal d'aire verte de 20 % étant introduit. Des contraintes sont également ajoutées en lien avec les matériaux de revêtement extérieur, à savoir qu'au moins 40 % de la façade d'un bâtiment principal devra être composée d'acier, d'aluminium, de bloc de béton architectural, de bois, de brique, de pierre, de verre ou de zinc, le vinyle étant par ailleurs totalement prohibé comme matériau de revêtement. Enfin, la gestion des droits acquis est assouplie par l'autorisation qui est accordée de reconstruire ou de réparer un bâtiment principal dérogatoire protégé implanté sur un lot dérogatoire protégé;

9° dans les zones 63215Ha et 63454Ma, les bâtiments jumelés d'un ou deux logements du groupe H1 logement sont désormais autorisés. Des normes particulières sont également établies pour différents usages autorisés dans la zone. Ainsi, la largeur minimale d'un lot est fixée à 20 mètres, à l'exception des lots destinés à l'implantation d'un bâtiment résidentiel jumelé, pour lesquels une largeur minimale de dix mètres est décrétée. De même, ce règlement impose que le bâtiment ait une largeur minimale de douze mètres lorsqu'il est de type isolé de deux ou trois logements et de six mètres lorsqu'il est de type jumelé. Quant aux nouvelles normes d'implantation particulières, elles s'appliquent comme suit : pour un bâtiment isolé de deux ou trois logements, la marge avant est de six mètres, la marge latérale est de quatre mètres, la largeur combinée des cours latérales est de huit mètres, la marge arrière est de neuf mètres et le pourcentage minimal d'aire verte est de 25 % alors que pour un bâtiment jumelé, la marge avant est de six mètres, la marge latérale est de quatre mètres, la marge arrière est de neuf mètres et le pourcentage minimal d'aire verte est de 20 %. Des ajustements sont aussi apportés aux normes d'implantation générales, soit la marge latérale qui est augmentée à deux mètres, la largeur combinée des cours latérales qui est haussée à cinq mètres et le pourcentage minimal d'aire verte qui fait l'objet d'une augmentation à 25 %. Des contraintes sont également ajoutées en lien avec les matériaux de revêtement extérieur, à savoir qu'au moins 40 % de la façade d'un bâtiment principal devra être composée d'acier, d'aluminium, de bloc de béton architectural, de bois, de brique, de pierre, de verre ou de zinc, le vinyle étant par ailleurs totalement prohibé comme matériau de revêtement. Enfin, la gestion des droits acquis est assouplie par l'autorisation qui est accordée de reconstruire ou de réparer un bâtiment principal dérogatoire protégé implanté sur un lot dérogatoire protégé;

10° dans les zones 63216Ha et 63260Ha, les bâtiments jumelés d'un logement du groupe H1 logement sont désormais autorisés. Des normes particulières sont également établies pour les différents types d'usages résidentiels autorisés dans ces zones. Ainsi, la largeur minimale d'un lot est fixée à 20 mètres, à l'exception des lots destinés à l'implantation d'un bâtiment résidentiel jumelé, pour lesquels une largeur minimale de dix mètres est décrétée. De même, ce règlement impose que le bâtiment ait une largeur minimale de douze mètres lorsqu'il est de type isolé de deux logements et de six mètres lorsqu'il est de type jumelé. Quant aux nouvelles normes

d'implantation particulières, elles s'appliquent comme suit : pour un bâtiment isolé de deux logements, la marge avant est de six mètres, la marge latérale est de quatre mètres, la largeur combinée des cours latérales est de huit mètres, la marge arrière est de neuf mètres et le pourcentage minimal d'aire verte est de 25 % alors que pour un bâtiment jumelé, la marge avant est de six mètres, la marge latérale est de quatre mètres, la marge arrière est de neuf mètres et le pourcentage minimal d'aire verte est de 20 %. Des ajustements sont en outre apportés aux normes d'implantation générales, soit la marge latérale qui est augmentée à deux mètres, la largeur combinée des cours latérales qui est haussée à cinq mètres et le pourcentage minimal d'aire verte qui est réduit à 25 %;

11° dans les zones 63219Ha, 63259Ha, 63306Ha, 63307Ha, 63309Ha, 63313Ha, 63325Ha, 63425Ha, 63433Ha, 63436Ha, 63440Ha, 63447Ha, 63467Ha, 63508Ha et 63516Ha, les bâtiments jumelés d'un logement du groupe H1 logement sont désormais autorisés. Des normes particulières sont également établies pour les différents types d'usages résidentiels autorisés dans ces zones. Ainsi, la largeur minimale d'un lot est fixée à 20 mètres, à l'exception des lots destinés à l'implantation d'un bâtiment résidentiel jumelé, pour lesquels une largeur minimale de dix mètres est décrétée. Toutefois, la largeur minimale d'un lot sur lequel est implanté un bâtiment isolé pourra être de douze mètres lorsque la ligne avant du lot est courbe et possède un rayon maximal de 30 mètres. De même, ce règlement impose que le bâtiment ait une largeur minimale de douze mètres lorsqu'il est de type isolé de deux logements et de six mètres lorsqu'il est de type jumelé. Quant aux nouvelles normes d'implantation particulières, elles s'appliquent comme suit : pour un bâtiment isolé de deux logements, la marge avant est de six mètres, la marge latérale est de quatre mètres, la largeur combinée des cours latérales est de huit mètres, la marge arrière est de neuf mètres et le pourcentage minimal d'aire verte est de 25 % alors que pour un bâtiment jumelé, la marge avant est de six mètres, la marge latérale est de quatre mètres, la marge arrière est de neuf mètres et le pourcentage minimal d'aire verte est de 20 %. Des ajustements sont aussi apportés aux normes d'implantation générales, soit la marge latérale qui est augmentée à deux mètres, la largeur combinée des cours latérales qui est haussée à cinq mètres et le pourcentage minimal d'aire verte qui fait l'objet d'une augmentation à 25 %. Des contraintes sont également ajoutées en lien avec les matériaux de revêtement extérieur, à savoir qu'au moins 40 % de la façade d'un bâtiment principal devra être composée d'acier, d'aluminium, de bloc de béton architectural, de bois, de brique, de pierre, de verre ou de zinc, le vinyle étant par ailleurs totalement prohibé comme matériau de revêtement. Enfin, la gestion des droits acquis est assouplie par l'autorisation qui est accordée de reconstruire ou de réparer un bâtiment principal dérogatoire protégé implanté sur un lot dérogatoire protégé;

12° dans la zone 63220Ha, les bâtiments jumelés d'un logement du groupe H1 logement sont désormais autorisés. Des normes particulières sont également établies pour les différents types d'usages résidentiels autorisés dans la zone. Ainsi, la largeur minimale d'un lot est fixée à 18 mètres, à l'exception des lots destinés à l'implantation d'un bâtiment résidentiel jumelé, pour

lesquels une largeur minimale de neuf mètres est décrétée. Toutefois, la largeur minimale d'un lot sur lequel est implanté un bâtiment isolé pourra être de douze mètres lorsque la ligne avant du lot est courbe et possède un rayon maximal de 30 mètres. De même, ce règlement impose que le bâtiment ait une largeur minimale de onze mètres lorsqu'il est de type isolé de deux logements et de 5,5 mètres lorsqu'il est de type jumelé. Quant aux nouvelles normes d'implantation particulières, elles s'appliquent comme suit : pour un bâtiment isolé de deux logements, la marge avant est de six mètres, la marge latérale est de 3,5 mètres, la largeur combinée des cours latérales est de sept mètres, la marge arrière est de six mètres et le pourcentage minimal d'aire verte est de 25 % alors que pour un bâtiment jumelé, la marge avant est de six mètres, la marge latérale est de 3,5 mètres, la marge arrière est de six mètres et le pourcentage minimal d'aire verte est de 20 %. Des ajustements sont aussi apportés aux normes d'implantation générales, soit la marge latérale qui est augmentée à deux mètres, la largeur combinée des cours latérales qui est haussée à cinq mètres et le pourcentage minimal d'aire verte qui fait l'objet d'une augmentation à 25 %. Des contraintes sont également ajoutées en lien avec les matériaux de revêtement extérieur, à savoir qu'au moins 40 % de la façade d'un bâtiment principal devra être composée d'acier, d'aluminium, de bloc de béton architectural, de bois, de brique, de pierre, de verre ou de zinc, le vinyle étant par ailleurs totalement prohibé comme matériau de revêtement. Enfin, la gestion des droits acquis est assouplie par l'autorisation qui est accordée de reconstruire ou de réparer un bâtiment principal dérogatoire protégé implanté sur un lot dérogatoire protégé;

13° dans la zone 63223Ha, des normes particulières sont établies pour les différents types d'usages résidentiels autorisés. Ainsi, la largeur minimale d'un lot est fixée à 16,2 mètres, à moins que la ligne avant du lot soit courbe et possède un rayon maximal de 30 mètres, auquel cas la largeur minimale du lot est de douze mètres. Quant aux nouvelles normes d'implantation particulières applicables à un bâtiment isolé de deux logements, elles sont établies de la manière suivante : la marge avant est de six mètres, la marge latérale est de 3,1 mètres, la largeur combinée des cours latérales est de 6,2 mètres, la marge arrière est de neuf mètres et le pourcentage minimal d'aire verte est de 25 %. Des ajustements sont aussi apportés aux normes d'implantation générales, soit la marge latérale qui est augmentée à deux mètres, la largeur combinée des cours latérales qui est haussée à cinq mètres et le pourcentage minimal d'aire verte qui fait l'objet d'une augmentation à 25 %. Des contraintes sont également ajoutées en lien avec les matériaux de revêtement extérieur, à savoir qu'au moins 40 % de la façade d'un bâtiment principal devra être composée d'acier, d'aluminium, de bloc de béton architectural, de bois, de brique, de pierre, de verre ou de zinc, le vinyle étant par ailleurs totalement prohibé comme matériau de revêtement. Enfin, la gestion des droits acquis est assouplie par l'autorisation qui est accordée de reconstruire ou de réparer un bâtiment principal dérogatoire protégé implanté sur un lot dérogatoire protégé;

14° dans les zones 63226Ha, 63246Ha, 63247Ha, 63302Ha, 63315Hc, 63317Ha, 63351Hc, 63358Hb, 63403Hc, 63405Hc, 63429Hc, 63456Hc et 63526Hb, des contraintes sont ajoutées en lien avec les matériaux de

revêtement extérieur, à savoir qu'au moins 40 % de la façade d'un bâtiment principal devra être composée d'acier, d'aluminium, de bloc de béton architectural, de bois, de brique, de pierre, de verre ou de zinc, le vinyle étant par ailleurs totalement prohibé comme matériau de revêtement;

15° dans la zone 63229Ha, les bâtiments jumelés d'un logement du groupe H1 logement sont désormais autorisés. Des normes particulières sont également établies pour les différents types d'usages résidentiels autorisés dans la zone. Ainsi, la largeur minimale d'un lot est fixée à 16,2 mètres, à l'exception des lots destinés à l'implantation d'un bâtiment résidentiel jumelé, pour lesquels une largeur minimale de 8,1 mètres est décrétée. De même, ce règlement impose que le bâtiment ait une largeur minimale de dix mètres lorsqu'il est de type isolé de deux logements et de cinq mètres lorsqu'il est de type jumelé. Quant aux nouvelles normes d'implantation particulières, elles s'appliquent comme suit : pour un bâtiment isolé de deux logements, la marge avant est de six mètres, la marge latérale est de 3,1 mètres, la largeur combinée des cours latérales est de 6,2 mètres, la marge arrière est de neuf mètres et le pourcentage minimal d'aire verte est de 25 % alors que pour un bâtiment jumelé, la marge avant est de six mètres, la marge latérale est de 3,1 mètres, la marge arrière est de neuf mètres et le pourcentage minimal d'aire verte est de 20 %. Des ajustements sont aussi apportés aux normes d'implantation générales, soit la marge latérale qui est augmentée à deux mètres et le pourcentage minimal d'aire verte qui est haussé à 25 %. Des contraintes sont également ajoutées en lien avec les matériaux de revêtement extérieur, à savoir qu'au moins 40 % de la façade d'un bâtiment principal devra être composée d'acier, d'aluminium, de bloc de béton architectural, de bois, de brique, de pierre, de verre ou de zinc, le vinyle étant par ailleurs totalement prohibé comme matériau de revêtement. Enfin, la gestion des droits acquis est assouplie par l'autorisation qui est accordée de reconstruire ou de réparer un bâtiment principal dérogatoire protégé implanté sur un lot dérogatoire protégé;

16° dans la zone 63230Ha, les bâtiments jumelés d'un logement du groupe H1 logement sont désormais autorisés. Des normes particulières sont également établies pour les différents types d'usages résidentiels autorisés dans la zone. Ainsi, la largeur minimale d'un lot est fixée à 20 mètres, à l'exception des lots destinés à l'implantation d'un bâtiment résidentiel jumelé, pour lesquels une largeur minimale de dix mètres est décrétée. De même, ce règlement impose que le bâtiment ait une largeur minimale de douze mètres lorsqu'il est de type isolé de deux logements et de six mètres lorsqu'il est de type jumelé. Quant aux nouvelles normes d'implantation particulières, elles s'appliquent comme suit : pour un bâtiment isolé de deux logements, la marge avant est de six mètres, la marge latérale est de quatre mètres, la largeur combinée des cours latérales est de huit mètres, la marge arrière est de neuf mètres et le pourcentage minimal d'aire verte est de 25 % alors que pour un bâtiment jumelé, la marge avant est de six mètres, la marge latérale est de quatre mètres, la marge arrière est de neuf mètres et le pourcentage minimal d'aire verte est de 20 %. Des ajustements sont aussi apportés aux normes d'implantation générales, soit la marge latérale qui est augmentée à

deux mètres, la largeur combinée des cours latérales qui est haussée à cinq mètres et le pourcentage minimal d'aire verte qui fait l'objet d'une augmentation à 25 %. Enfin, des contraintes sont ajoutées en lien avec les matériaux de revêtement extérieur, à savoir qu'au moins 40 % de la façade d'un bâtiment principal devra être composée d'acier, d'aluminium, de bloc de béton architectural, de bois, de brique, de pierre, de verre ou de zinc, le vinyle étant par ailleurs totalement prohibé comme matériau de revêtement;

17° dans la zone 63231Ha, les bâtiments jumelés d'un ou deux logements du groupe H1 logement sont désormais autorisés. Des normes particulières sont également établies pour les différents types d'usages résidentiels autorisés dans la zone. Ainsi, la largeur minimale d'un lot est fixée à 20 mètres, à l'exception des lots destinés à l'implantation d'un bâtiment résidentiel jumelé, pour lesquels une largeur minimale de dix mètres est décrétée. De même, ce règlement impose que le bâtiment ait une largeur minimale de douze mètres lorsqu'il est de type isolé de deux à quatre logements et de six mètres lorsqu'il est de type jumelé. Quant aux nouvelles normes d'implantation particulières, elles s'appliquent comme suit : pour un bâtiment isolé de deux à quatre logements, la marge avant est de six mètres, la marge latérale est de quatre mètres, la largeur combinée des cours latérales est de huit mètres, la marge arrière est de neuf mètres et le pourcentage minimal d'aire verte est de 25 % alors que pour un bâtiment jumelé, la marge avant est de six mètres, la marge latérale est de quatre mètres, la marge arrière est de neuf mètres et le pourcentage minimal d'aire verte est de 20 %. Des ajustements sont aussi apportés aux normes d'implantation générales, soit la marge latérale qui est augmentée à deux mètres, la largeur combinée des cours latérales qui est haussée à cinq mètres et le pourcentage minimal d'aire verte qui fait l'objet d'une augmentation à 25 %. Enfin, des contraintes sont ajoutées en lien avec les matériaux de revêtement extérieur, à savoir qu'au moins 40 % de la façade d'un bâtiment principal devra être composée d'acier, d'aluminium, de bloc de béton architectural, de bois, de brique, de pierre, de verre ou de zinc, le vinyle étant par ailleurs totalement prohibé comme matériau de revêtement;

18° dans la zone 63236Ha, des normes particulières sont établies pour les différents types d'usages résidentiels autorisés. Ainsi, la largeur minimale d'un lot est fixée à 20 mètres, à l'exception des lots destinés à l'implantation d'un bâtiment résidentiel jumelé, pour lesquels une largeur minimale de dix mètres est décrétée. De même, ce règlement impose que le bâtiment ait une largeur minimale de douze mètres lorsqu'il est de type isolé et de six mètres lorsqu'il est de type jumelé. Le pourcentage minimal d'aire verte qui était déjà applicable à un bâtiment jumelé fait aussi l'objet d'un ajustement, celui-ci étant réduit à 20 %. Des contraintes sont également ajoutées en lien avec les matériaux de revêtement extérieur, à savoir qu'au moins 40 % de la façade d'un bâtiment principal devra être composée d'acier, d'aluminium, de bloc de béton architectural, de bois, de brique, de pierre, de verre ou de zinc. Enfin, la gestion des droits acquis est assouplie par l'autorisation qui est accordée de reconstruire ou de réparer un bâtiment principal dérogatoire protégé implanté sur un lot dérogatoire protégé;

19° dans la zone 63237Ha, les bâtiments jumelés d'un logement du groupe H1 logement sont désormais autorisés. Des normes particulières sont également établies pour les différents types d'usages résidentiels autorisés dans la zone. Ainsi, la largeur minimale d'un lot est fixée à 20 mètres, à l'exception des lots destinés à l'implantation d'un bâtiment résidentiel jumelé, pour lesquels une largeur minimale de dix mètres est décrétée. De même, ce règlement impose que le bâtiment ait une largeur minimale de douze mètres lorsqu'il est de type isolé de deux logements et de six mètres lorsqu'il est de type jumelé. Quant aux nouvelles normes d'implantation particulières, elles s'appliquent comme suit : pour un bâtiment isolé de deux logements, la marge avant est de six mètres, la marge latérale est de quatre mètres, la largeur combinée des cours latérales est de huit mètres, la marge arrière est de neuf mètres et le pourcentage minimal d'aire verte est de 25 % alors que pour un bâtiment jumelé, la marge avant est de six mètres, la marge latérale est de quatre mètres, la marge arrière est de neuf mètres et le pourcentage minimal d'aire verte est de 20 %. Des ajustements sont aussi apportés aux normes d'implantation générales, soit la marge latérale qui est augmentée à deux mètres et le pourcentage minimal d'aire verte qui est haussé à 25 %. Enfin, des contraintes sont ajoutées en lien avec les matériaux de revêtement extérieur, à savoir qu'au moins 40 % de la façade d'un bâtiment principal devra être composée d'acier, d'aluminium, de bloc de béton architectural, de bois, de brique, de pierre, de verre ou de zinc, le vinyle étant par ailleurs totalement prohibé comme matériau de revêtement;

20° dans la zone 63240Ha, les bâtiments jumelés d'un logement du groupe H1 logement sont désormais autorisés. Des normes particulières sont également établies pour les différents types d'usages résidentiels autorisés dans la zone. Ainsi, la largeur minimale d'un lot est fixée à 20 mètres, à l'exception des lots destinés à l'implantation d'un bâtiment résidentiel jumelé, pour lesquels une largeur minimale de dix mètres est décrétée. Toutefois, la largeur minimale d'un lot sur lequel est implanté un bâtiment isolé pourra être de douze mètres lorsque la ligne avant du lot est courbe et possède un rayon maximal de 30 mètres. De même, ce règlement impose que le bâtiment ait une largeur minimale de douze mètres lorsqu'il est de type isolé de deux logements et de six mètres lorsqu'il est de type jumelé. Quant aux nouvelles normes d'implantation particulières, elles s'appliquent comme suit : pour un bâtiment isolé de deux logements, la marge avant est de six mètres, la marge latérale est de quatre mètres, la largeur combinée des cours latérales est de huit mètres, la marge arrière est de neuf mètres et le pourcentage minimal d'aire verte est de 25 % alors que pour un bâtiment jumelé, la marge avant est de six mètres, la marge latérale est de quatre mètres, la marge arrière est de neuf mètres et le pourcentage minimal d'aire verte est de 20 %. Des ajustements sont en outre apportés aux normes d'implantation générales, dont la marge latérale qui est augmentée à deux mètres, la largeur combinée des cours latérales qui est haussée à cinq mètres et le pourcentage minimal d'aire verte qui fait l'objet d'une augmentation à 25 %;

21° dans la zone 63243Ha, les bâtiments jumelés d'un logement du groupe H1 logement sont désormais autorisés. Des normes particulières sont

également établies pour les différents types d'usages résidentiels autorisés dans la zone. Ainsi, la largeur minimale d'un lot est fixée à neuf mètres pour l'implantation d'un bâtiment résidentiel jumelé, alors que celle applicable à un bâtiment isolé pourra être de douze mètres lorsque la ligne avant du lot est courbe et possède un rayon maximal de 30 mètres. De même, ce règlement impose que le bâtiment ait une largeur minimale de douze mètres lorsqu'il est de type isolé de deux logements et de six mètres lorsqu'il est de type jumelé. Quant aux nouvelles normes d'implantation particulières applicables à un bâtiment jumelé d'un logement, elles sont établies de la manière suivante : la marge avant est de 4,5 mètres, la marge latérale est de 3,5 mètres, la marge arrière est de six mètres et le pourcentage minimal d'aire verte est de 20 %. Des ajustements sont aussi apportés aux normes d'implantation générales, soit la marge latérale qui est augmentée à deux mètres, la largeur combinée des cours latérales qui est haussée à cinq mètres et le pourcentage minimal d'aire verte qui fait l'objet d'une augmentation à 25 %, de même qu'aux normes particulières qui étaient déjà applicables à un bâtiment isolé de deux logements, la marge latérale afférente étant augmentée à quatre mètres, la largeur combinée des cours latérales étant haussée à huit mètres et le pourcentage minimal d'aire verte faisant l'objet d'une augmentation à 25 %. Enfin, des contraintes sont ajoutées en lien avec les matériaux de revêtement extérieur, à savoir qu'au moins 40 % de la façade d'un bâtiment principal devra être composée d'acier, d'aluminium, de bloc de béton architectural, de bois, de brique, de pierre, de verre ou de zinc, le vinyle étant par ailleurs totalement prohibé comme matériau de revêtement;

22° dans la zone 63248Ha, les bâtiments jumelés d'un logement du groupe H1 logement sont désormais autorisés. Des normes particulières sont également établies pour les différents types d'usages résidentiels autorisés dans la zone. Ainsi, la largeur minimale d'un lot est fixée à 20 mètres, à l'exception des lots destinés à l'implantation d'un bâtiment résidentiel jumelé, pour lesquels une largeur minimale de dix mètres est décrétée. Toutefois, la largeur minimale d'un lot sur lequel est implanté un bâtiment isolé pourra être de douze mètres lorsque la ligne avant du lot est courbe et possède un rayon maximal de 30 mètres. De même, ce règlement impose que le bâtiment ait une largeur minimale de douze mètres lorsqu'il est de type isolé de deux logements et de six mètres lorsqu'il est de type jumelé. Quant aux nouvelles normes d'implantation particulières, elles s'appliquent comme suit : pour un bâtiment isolé de deux logements, la marge avant est de six mètres, la marge latérale est de quatre mètres, la largeur combinée des cours latérales est de huit mètres, la marge arrière est de neuf mètres et le pourcentage minimal d'aire verte est de 25 % alors que pour un bâtiment jumelé, la marge avant est de six mètres, la marge latérale est de quatre mètres, la marge arrière est de neuf mètres et le pourcentage minimal d'aire verte est de 20 %. Des ajustements sont aussi apportés aux normes d'implantation générales, le pourcentage minimal d'aire verte étant augmenté à 25 %. Des contraintes sont également ajoutées en lien avec les matériaux de revêtement extérieur, à savoir qu'au moins 40 % de la façade d'un bâtiment principal devra être composée d'acier, d'aluminium, de bloc de béton architectural, de bois, de brique, de pierre, de verre ou de zinc, le vinyle étant par ailleurs totalement prohibé comme matériau de revêtement.

Enfin, la gestion des droits acquis est assouplie par l'autorisation qui est accordée de reconstruire ou de réparer un bâtiment principal dérogatoire protégé implanté sur un lot dérogatoire protégé;

23° dans les zones 63249Ha, 63251Ha et 63254Ha, des contraintes sont ajoutées en lien avec les matériaux de revêtement extérieur, à savoir qu'au moins 40 % de la façade d'un bâtiment principal devra être composée d'acier, d'aluminium, de bloc de béton architectural, de bois, de brique, de pierre, de verre ou de zinc. En outre, la prohibition du vinyle comme matériau de revêtement est étendue à tous les murs d'un tel bâtiment;

24° dans la zone 63255Ha, des normes particulières sont établies pour les différents types d'usages résidentiels autorisés. Ainsi, la largeur minimale d'un lot est fixée à 20 mètres, à l'exception des lots destinés à l'implantation d'un bâtiment résidentiel jumelé, pour lesquels une largeur minimale de dix mètres est décrétée. De même, ce règlement impose que le bâtiment ait une largeur minimale de douze mètres lorsqu'il est de type isolé de deux logements et de six mètres lorsqu'il est de type jumelé. Les murs latéraux ne pourront, d'autre part, excéder le double de la largeur de la façade. Quant aux nouvelles normes d'implantation particulières applicables à un bâtiment isolé de deux logements, elles sont établies de la manière suivante : la marge avant est de six mètres, la marge latérale est de quatre mètres, la largeur combinée des cours latérales est de huit mètres, la marge arrière est de neuf mètres et le pourcentage minimal d'aire verte est de 25 %. Des ajustements sont aussi apportés aux normes d'implantation générales, soit la marge latérale qui est augmentée à deux mètres, la largeur combinée des cours latérales qui est haussée à cinq mètres et le pourcentage minimal d'aire verte qui fait l'objet d'une augmentation à 25 %, de même qu'aux normes particulières qui étaient déjà applicables à un bâtiment jumelé, la marge latérale afférente étant augmentée à quatre mètres et un pourcentage minimal d'aire verte de 20 % étant introduit. Des contraintes sont également ajoutées en lien avec les matériaux de revêtement extérieur, à savoir qu'au moins 40 % de la façade d'un bâtiment principal devra être composée d'acier, d'aluminium, de bloc de béton architectural, de bois, de brique, de pierre, de verre ou de zinc, le vinyle étant par ailleurs totalement prohibé comme matériau de revêtement. Enfin, la gestion des droits acquis est assouplie par l'autorisation qui est accordée de reconstruire ou de réparer un bâtiment principal dérogatoire protégé implanté sur un lot dérogatoire protégé;

25° dans la zone 63258Hb, des modifications sont apportées en lien avec les matériaux de revêtement extérieur, à savoir qu'au moins 40 % de la façade d'un bâtiment principal devra être composée d'acier, d'aluminium, de bloc de béton architectural, de bois, de brique, de pierre, de verre ou de zinc. D'autre part, les panneaux préfabriqués, les blocs de béton architecturaux et l'enduit acrylique sont retirés de la liste des matériaux prohibés;

26° dans les zones 63261Ha et 63314Ha, les bâtiments jumelés d'un logement du groupe H1 logement sont désormais autorisés. Des normes particulières sont également établies pour les différents types d'usages

résidentiels autorisés dans ces zones. Ainsi, la largeur minimale d'un lot est fixée à 16,2 mètres, à l'exception des lots destinés à l'implantation d'un bâtiment résidentiel jumelé, pour lesquels une largeur minimale de 8,1 mètres est décrétée. Toutefois, la largeur minimale d'un lot sur lequel est implanté un bâtiment isolé pourra être de douze mètres lorsque la ligne avant du lot est courbe et possède un rayon maximal de 30 mètres. De même, ce règlement impose que le bâtiment ait une largeur minimale de dix mètres lorsqu'il est de type isolé de deux logements et de cinq mètres lorsqu'il est de type jumelé. Quant aux nouvelles normes d'implantation particulières, elles s'appliquent comme suit : pour un bâtiment isolé de deux logements, la marge avant est de six mètres, la marge latérale est de 3,1 mètres, la largeur combinée des cours latérales est de 6,2 mètres, la marge arrière est de six mètres et le pourcentage minimal d'aire verte est de 25 % alors que pour un bâtiment jumelé, la marge avant est de six mètres, la marge latérale est de 3,1 mètres, la marge arrière est de six mètres et le pourcentage minimal d'aire verte est de 20 %. Des ajustements sont aussi apportés aux normes d'implantation générales, soit la marge latérale qui est augmentée à deux mètres, la largeur combinée des cours latérales qui est haussée à cinq mètres et le pourcentage minimal d'aire verte qui fait l'objet d'une augmentation à 25 %. Des contraintes sont également ajoutées en lien avec les matériaux de revêtement extérieur, à savoir qu'au moins 40 % de la façade d'un bâtiment principal devra être composée d'acier, d'aluminium, de bloc de béton architectural, de bois, de brique, de pierre, de verre ou de zinc, le vinyle étant par ailleurs totalement prohibé comme matériau de revêtement. Enfin, la gestion des droits acquis est assouplie par l'autorisation qui est accordée de reconstruire ou de réparer un bâtiment principal dérogatoire protégé implanté sur un lot dérogatoire protégé;

27° dans la zone 63265Ha, les bâtiments jumelés d'un logement du groupe H1 logement sont désormais autorisés. Des normes particulières sont également établies pour les différents types d'usages résidentiels autorisés dans la zone. Ainsi, la largeur minimale d'un lot est fixée à 20 mètres, à l'exception des lots destinés à l'implantation d'un bâtiment résidentiel jumelé, pour lesquels une largeur minimale de dix mètres est décrétée. De même, ce règlement impose que le bâtiment ait une largeur minimale de douze mètres lorsqu'il est de type isolé de deux logements et de six mètres lorsqu'il est de type jumelé. Quant aux nouvelles normes d'implantation particulières, elles s'appliquent comme suit : pour un bâtiment isolé de deux logements, la marge avant est de deux mètres, la marge latérale est de quatre mètres, la largeur combinée des cours latérales est de huit mètres, la marge arrière est de neuf mètres et le pourcentage minimal d'aire verte est de 25 % alors que pour un bâtiment jumelé, la marge avant est de deux mètres, la marge latérale est de quatre mètres, la marge arrière est de neuf mètres et le pourcentage minimal d'aire verte est de 20 %. Des ajustements sont en outre apportés aux normes d'implantation générales, soit la marge latérale qui est augmentée à deux mètres, la largeur combinée des cours latérales qui est haussée à cinq mètres et le pourcentage minimal d'aire verte qui fait l'objet d'une augmentation à 25 %;

28° dans la zone 63301Ha, les bâtiments jumelés d'un logement du groupe H1 logement sont désormais autorisés. Des normes particulières sont également établies pour les différents types d'usages résidentiels autorisés dans la zone. Ainsi, la largeur minimale d'un lot est fixée à 20 mètres, à l'exception des lots destinés à l'implantation d'un bâtiment résidentiel jumelé, pour lesquels une largeur minimale de dix mètres est décrétée. De même, ce règlement impose que le bâtiment ait une largeur minimale de douze mètres lorsqu'il est de type isolé de deux logements et de six mètres lorsqu'il est de type jumelé. Quant aux nouvelles normes d'implantation particulières, elles s'appliquent comme suit : pour un bâtiment isolé de deux logements, la marge avant est de dix mètres, la marge latérale est de quatre mètres, la largeur combinée des cours latérales est de huit mètres, la marge arrière est de neuf mètres et le pourcentage minimal d'aire verte est de 25 % alors que pour un bâtiment jumelé, la marge avant est de dix mètres, la marge latérale est de quatre mètres, la marge arrière est de neuf mètres et le pourcentage minimal d'aire verte est de 20 %. Des ajustements sont aussi apportés aux normes d'implantation générales, soit la marge latérale qui est augmentée à deux mètres, la largeur combinée des cours latérales qui est haussée à cinq mètres et le pourcentage minimal d'aire verte qui fait l'objet d'une augmentation à 25 %. Enfin, des contraintes sont ajoutées en lien avec les matériaux de revêtement extérieur, à savoir qu'au moins 40 % de la façade d'un bâtiment principal devra être composée d'acier, d'aluminium, de bloc de béton architectural, de bois, de brique, de pierre, de verre ou de zinc, le vinyle étant par ailleurs totalement prohibé comme matériau de revêtement;

29° dans la zone 63303Ha, les bâtiments jumelés d'un logement du groupe H1 logement sont désormais autorisés. Des normes particulières sont également établies pour les différents types d'usages résidentiels autorisés dans la zone. Ainsi, la largeur minimale d'un lot est fixée à 20 mètres, à l'exception des lots destinés à l'implantation d'un bâtiment résidentiel jumelé, pour lesquels une largeur minimale de dix mètres est décrétée. De même, ce règlement impose que le bâtiment ait une largeur minimale de douze mètres lorsqu'il est de type isolé de deux logements et de six mètres lorsqu'il est de type jumelé. Quant aux nouvelles normes d'implantation particulières, elles s'appliquent comme suit : pour un bâtiment isolé de deux logements, la marge avant est de douze mètres, la marge latérale est de quatre mètres, la largeur combinée des cours latérales est de huit mètres, la marge arrière est de dix mètres et le pourcentage minimal d'aire verte est de 25 % alors que pour un bâtiment jumelé, la marge avant est de douze mètres, la marge latérale est de quatre mètres, la marge arrière est de dix mètres et le pourcentage minimal d'aire verte est de 20 %. Des ajustements sont aussi apportés aux normes d'implantation générales, soit la marge latérale qui est augmentée à deux mètres, la largeur combinée des cours latérales qui est haussée à cinq mètres et le pourcentage minimal d'aire verte qui fait l'objet d'une augmentation à 25 %. Des contraintes sont également ajoutées en lien avec les matériaux de revêtement extérieur, à savoir qu'au moins 40 % de la façade d'un bâtiment principal devra être composée d'acier, d'aluminium, de bloc de béton architectural, de bois, de brique, de pierre, de verre ou de zinc, le vinyle étant par ailleurs totalement prohibé comme matériau de revêtement. Enfin, la

gestion des droits acquis est assouplie par l'autorisation qui est accordée de reconstruire ou de réparer un bâtiment principal dérogatoire protégé implanté sur un lot dérogatoire protégé;

30° dans la zone 63305Ha, des normes particulières sont établies pour les différents types d'usages résidentiels autorisés. Ainsi, la largeur minimale d'un lot est fixée à 20 mètres, à l'exception des lots destinés à l'implantation d'un bâtiment résidentiel jumelé, pour lesquels une largeur minimale de dix mètres est décrétée. De même, ce règlement impose que le bâtiment ait une largeur minimale de douze mètres lorsqu'il est de type isolé de deux ou trois logements et de six mètres lorsqu'il est de type jumelé. Les murs latéraux ne pourront, d'autre part, excéder le double de la largeur de la façade. Quant aux nouvelles normes d'implantation particulières applicables à un bâtiment isolé de deux ou trois logements, elles sont établies de la manière suivante : la marge avant est de six mètres, la marge latérale est de quatre mètres, la largeur combinée des cours latérales est de huit mètres, la marge arrière est de neuf mètres et le pourcentage minimal d'aire verte est de 25 %. Des ajustements sont aussi apportés aux normes d'implantation générales, soit la marge latérale qui est augmentée à deux mètres, la largeur combinée des cours latérales qui est haussée à cinq mètres et le pourcentage minimal d'aire verte qui fait l'objet d'une augmentation à 25 %, de même qu'aux normes particulières qui étaient déjà applicables à un bâtiment jumelé, la marge latérale afférente étant augmentée à quatre mètres et un pourcentage minimal d'aire verte de 20 % étant introduit. Des contraintes sont également ajoutées en lien avec les matériaux de revêtement extérieur, à savoir qu'au moins 40 % de la façade d'un bâtiment principal devra être composée d'acier, d'aluminium, de bloc de béton architectural, de bois, de brique, de pierre, de verre ou de zinc, le vinyle étant par ailleurs totalement prohibé comme matériau de revêtement. Enfin, la gestion des droits acquis est assouplie par l'autorisation qui est accordée de reconstruire ou de réparer un bâtiment principal dérogatoire protégé implanté sur un lot dérogatoire protégé;

31° dans les zones 63310Ha, 63311Ha, 63333Ha, 63337Ha, 63338Ha, 63350Ha et 63426Ha, les bâtiments jumelés d'un logement du groupe H1 logement sont désormais autorisés. Des normes particulières sont également établies pour les différents types d'usages résidentiels autorisés dans ces zones. Ainsi, la largeur minimale d'un lot est fixée à 20 mètres, à l'exception des lots destinés à l'implantation d'un bâtiment résidentiel jumelé, pour lesquels une largeur minimale de dix mètres est décrétée. De même, ce règlement impose que le bâtiment ait une largeur minimale de douze mètres lorsqu'il est de type isolé de deux logements et de six mètres lorsqu'il est de type jumelé. Quant aux nouvelles normes d'implantation particulières, elles s'appliquent comme suit : pour un bâtiment isolé de deux logements, la marge avant est de six mètres, la marge latérale est de quatre mètres, la largeur combinée des cours latérales est de huit mètres, la marge arrière est de neuf mètres et le pourcentage minimal d'aire verte est de 25 % alors que pour un bâtiment jumelé, la marge avant est de six mètres, la marge latérale est de quatre mètres, la marge arrière est de neuf mètres et le pourcentage minimal d'aire verte est de 20 %. Des ajustements sont aussi apportés aux normes

d'implantation générales, soit la marge latérale qui est augmentée à deux mètres, la largeur combinée des cours latérales qui est haussée à cinq mètres et le pourcentage minimal d'aire verte qui fait l'objet d'une augmentation à 25 %. Des contraintes sont également ajoutées en lien avec les matériaux de revêtement extérieur, à savoir qu'au moins 40 % de la façade d'un bâtiment principal devra être composée d'acier, d'aluminium, de bloc de béton architectural, de bois, de brique, de pierre, de verre ou de zinc, le vinyle étant par ailleurs totalement prohibé comme matériau de revêtement. Enfin, la gestion des droits acquis est assouplie par l'autorisation qui est accordée de reconstruire ou de réparer un bâtiment principal dérogatoire protégé implanté sur un lot dérogatoire protégé;

32° dans la zone 63318Hb, les bâtiments jumelés de deux à quatre logements du groupe H1 logement sont désormais autorisés. Des normes particulières sont également établies pour les différents types d'usages résidentiels autorisés dans la zone. Ainsi, la largeur minimale d'un lot est fixée à 20 mètres, à l'exception des lots destinés à l'implantation d'un bâtiment résidentiel jumelé, pour lesquels une largeur minimale de dix mètres est décrétée. De même, ce règlement abaisse à douze mètres la hauteur maximale autorisée pour un bâtiment principal. Quant aux nouvelles normes d'implantation particulières applicables à un bâtiment jumelé, elles sont établies de la manière suivante : la marge avant est de six mètres, la marge latérale est de quatre mètres, la marge arrière est de six mètres et le pourcentage minimal d'aire verte est de 20 %. Des ajustements sont aussi apportés aux normes d'implantation générales, soit la marge latérale qui est augmentée à quatre mètres, la largeur combinée des cours latérales qui est haussée à huit mètres et le pourcentage minimal d'aire verte qui fait l'objet d'une augmentation à 25 %. Des contraintes sont également ajoutées en lien avec les matériaux de revêtement extérieur, à savoir qu'au moins 40 % de la façade d'un bâtiment principal devra être composée d'acier, d'aluminium, de bloc de béton architectural, de bois, de brique, de pierre, de verre ou de zinc, le vinyle étant par ailleurs totalement prohibé comme matériau de revêtement. Enfin, la gestion des droits acquis est assouplie en permettant le remplacement d'un usage dérogatoire protégé par un usage dérogatoire du même groupe ou d'un degré d'incidence inférieur, en autorisant l'agrandissement de la superficie de plancher occupée par un usage dérogatoire protégé du groupe H1 logement d'au plus trois logements et en accordant l'autorisation de reconstruire ou de réparer un bâtiment principal dérogatoire protégé implanté sur un lot dérogatoire protégé;

33° dans la zone 63320Ha, les bâtiments jumelés d'un ou deux logements du groupe H1 logement sont désormais autorisés. Des normes particulières sont également établies pour les différents types d'usages résidentiels autorisés dans la zone. Ainsi, la largeur minimale d'un lot est fixée à 20 mètres, à l'exception des lots destinés à l'implantation d'un bâtiment résidentiel jumelé, pour lesquels une largeur minimale de dix mètres est décrétée. De même, ce règlement impose que le bâtiment ait une largeur minimale de douze mètres lorsqu'il est de type isolé de deux à quatre logements et de six mètres lorsqu'il est de type jumelé. Quant aux nouvelles normes d'implantation particulières, elles s'appliquent comme suit : pour un bâtiment isolé de deux à quatre

logements, la marge avant est de six mètres, la marge latérale est de quatre mètres, la largeur combinée des cours latérales est de huit mètres, la marge arrière est de six mètres et le pourcentage minimal d'aire verte est de 25 % alors que pour un bâtiment jumelé, la marge avant est de six mètres, la marge latérale est de quatre mètres, la marge arrière est de six mètres et le pourcentage minimal d'aire verte est de 20 %. Des ajustements sont aussi apportés aux normes d'implantation générales, soit la marge latérale qui est augmentée à deux mètres, la largeur combinée des cours latérales qui est haussée à cinq mètres et le pourcentage minimal d'aire verte qui fait l'objet d'une augmentation à 25 %. Des contraintes sont également ajoutées en lien avec les matériaux de revêtement extérieur, à savoir qu'au moins 40 % de la façade d'un bâtiment principal devra être composée d'acier, d'aluminium, de bloc de béton architectural, de bois, de brique, de pierre, de verre ou de zinc, le vinyle étant par ailleurs totalement prohibé comme matériau de revêtement. Enfin, la gestion des droits acquis est assouplie par l'autorisation qui est accordée de reconstruire ou de réparer un bâtiment principal dérogatoire protégé implanté sur un lot dérogatoire protégé;

34° dans la zone 63322Ma, les bâtiments jumelés d'un ou deux logements du groupe H1 logement sont désormais autorisés. Des normes particulières sont également établies pour différents usages autorisés dans la zone. Ainsi, la largeur minimale d'un lot est fixée à 20 mètres, à l'exception des lots destinés à l'implantation d'un bâtiment résidentiel jumelé, pour lesquels une largeur minimale de dix mètres est décrétée. De même, ce règlement impose que le bâtiment ait une largeur minimale de douze mètres lorsqu'il est de type isolé de deux à cinq logements et de six mètres lorsqu'il est de type jumelé. Quant aux nouvelles normes d'implantation particulières, elles s'appliquent comme suit : pour un bâtiment isolé de deux à cinq logements, la marge avant est de 4,5 mètres, la marge latérale est de quatre mètres, la largeur combinée des cours latérales est de huit mètres, la marge arrière est de six mètres et le pourcentage minimal d'aire verte est de 25 % alors que pour un bâtiment jumelé, la marge avant est de 4,5 mètres, la marge latérale est de quatre mètres, la marge arrière est de six mètres et le pourcentage minimal d'aire verte est de 20 %. Des ajustements sont aussi apportés aux normes d'implantation générales, soit la marge latérale qui est diminuée à deux mètres, une largeur combinée des cours latérales de cinq mètres qui est introduite, le pourcentage minimal d'aire verte qui fait l'objet d'une augmentation à 25 % et l'obligation qui est retirée d'aménager, pour chaque logement, une aire d'agrément d'une superficie minimale déterminée. Des contraintes sont également ajoutées en lien avec les matériaux de revêtement extérieur, à savoir qu'au moins 40 % de la façade d'un bâtiment principal devra être composée d'acier, d'aluminium, de bloc de béton architectural, de bois, de brique, de pierre, de verre ou de zinc, le vinyle étant par ailleurs totalement prohibé comme matériau de revêtement. Enfin, la gestion des droits acquis est assouplie par l'autorisation qui est accordée de reconstruire ou de réparer un bâtiment principal dérogatoire protégé implanté sur un lot dérogatoire protégé;

35° dans la zone 63323Ha, les bâtiments jumelés d'un ou deux logements du groupe H1 logement sont désormais autorisés. Des normes particulières sont également établies pour les différents types d'usages résidentiels autorisés dans la zone. Ainsi, la largeur minimale d'un lot est fixée à 20 mètres, à l'exception des lots destinés à l'implantation d'un bâtiment résidentiel jumelé, pour lesquels une largeur minimale de dix mètres est décrétée. De même, ce règlement impose que le bâtiment ait une largeur minimale de douze mètres lorsqu'il est destiné à un usage du groupe H1 logement de type isolé de deux logements et de six mètres lorsqu'il est de type jumelé. Quant aux nouvelles normes d'implantation particulières, elles s'appliquent comme suit : pour un bâtiment isolé de deux logements destiné à un usage du groupe H1 logement, la marge avant est de six mètres, la marge latérale est de quatre mètres, la largeur combinée des cours latérales est de huit mètres, la marge arrière est de neuf mètres et le pourcentage minimal d'aire verte est de 25 % alors que pour un bâtiment jumelé, la marge avant est de six mètres, la marge latérale est de quatre mètres, la marge arrière est de neuf mètres et le pourcentage minimal d'aire verte est de 20 %. Des ajustements sont aussi apportés aux normes d'implantation générales, soit la marge latérale qui est augmentée à deux mètres, la largeur combinée des cours latérales qui est haussée à cinq mètres et le pourcentage minimal d'aire verte qui fait l'objet d'une augmentation à 25 %. Des contraintes sont également ajoutées en lien avec les matériaux de revêtement extérieur, à savoir qu'au moins 40 % de la façade d'un bâtiment principal devra être composée d'acier, d'aluminium, de bloc de béton architectural, de bois, de brique, de pierre, de verre ou de zinc, le vinyle étant par ailleurs totalement prohibé comme matériau de revêtement. Enfin, la gestion des droits acquis est assouplie par l'autorisation qui est accordée de reconstruire ou de réparer un bâtiment principal dérogatoire protégé implanté sur un lot dérogatoire protégé;

36° dans les zones 63326Ha et 63421Ha, les bâtiments jumelés d'un ou deux logements du groupe H1 logement sont désormais autorisés. Des normes particulières sont également établies pour les différents types d'usages résidentiels autorisés dans ces zones. Ainsi, la largeur minimale d'un lot est fixée à 20 mètres, à l'exception des lots destinés à l'implantation d'un bâtiment résidentiel jumelé, pour lesquels une largeur minimale de dix mètres est décrétée. De même, ce règlement impose que le bâtiment ait une largeur minimale de douze mètres lorsqu'il est de type isolé de deux ou trois logements et de six mètres lorsqu'il est de type jumelé. Quant aux nouvelles normes d'implantation particulières, elles s'appliquent comme suit : pour un bâtiment isolé de deux ou trois logements, la marge avant est de six mètres, la marge latérale est de quatre mètres, la largeur combinée des cours latérales est de huit mètres, la marge arrière est de six mètres et le pourcentage minimal d'aire verte est de 25 % alors que pour un bâtiment jumelé, la marge avant est de six mètres, la marge latérale est de quatre mètres, la marge arrière est de six mètres et le pourcentage minimal d'aire verte est de 20 %. Des ajustements sont aussi apportés aux normes d'implantation générales, soit la marge latérale qui est augmentée à deux mètres, la largeur combinée des cours latérales qui est haussée à cinq mètres et le pourcentage minimal d'aire verte qui fait l'objet d'une augmentation à 25 %. Des contraintes sont également

ajoutées en lien avec les matériaux de revêtement extérieur, à savoir qu'au moins 40 % de la façade d'un bâtiment principal devra être composée d'acier, d'aluminium, de bloc de béton architectural, de bois, de brique, de pierre, de verre ou de zinc, le vinyle étant par ailleurs totalement prohibé comme matériau de revêtement. Enfin, la gestion des droits acquis est assouplie par l'autorisation qui est accordée de reconstruire ou de réparer un bâtiment principal dérogatoire protégé implanté sur un lot dérogatoire protégé;

37° dans la zone 63334Hc, des contraintes sont ajoutées en lien avec les matériaux de revêtement extérieur, à savoir qu'au moins 40 % de la façade d'un bâtiment principal devra être composée d'acier, d'aluminium, de bloc de béton architectural, de bois, de brique, de pierre, de verre ou de zinc;

38° dans la zone 63336Ha, des normes particulières sont établies pour les différents types d'usages résidentiels autorisés. Ainsi, la largeur minimale d'un lot est fixée à 20 mètres, à l'exception des lots destinés à l'implantation d'un bâtiment résidentiel jumelé, pour lesquels une largeur minimale de dix mètres est décrétée. Toutefois, la largeur minimale d'un lot sur lequel est implanté un bâtiment isolé pourra être de douze mètres lorsque la ligne avant du lot est courbe et possède un rayon maximal de 30 mètres. De même, ce règlement impose que le bâtiment ait une largeur minimale de douze mètres lorsqu'il est de type isolé de deux logements et de six mètres lorsqu'il est de type jumelé. Quant aux nouvelles normes d'implantation particulières applicables à un bâtiment isolé de deux logements, elles sont établies de la manière suivante : la marge avant est de six mètres, la marge latérale est de quatre mètres, la largeur combinée des cours latérales est de huit mètres, la marge arrière est de neuf mètres et le pourcentage minimal d'aire verte est de 25 %. Des ajustements sont aussi apportés aux normes d'implantation générales, soit la marge latérale qui est augmentée à deux mètres, la largeur combinée des cours latérales qui est haussée à cinq mètres et le pourcentage minimal d'aire verte qui fait l'objet d'une augmentation à 25 %, de même qu'aux normes particulières qui étaient déjà applicables à un bâtiment jumelé, la marge latérale afférente étant augmentée à quatre mètres et un pourcentage minimal d'aire verte de 20 % étant introduit. Des contraintes sont également ajoutées en lien avec les matériaux de revêtement extérieur, à savoir qu'au moins 40 % de la façade d'un bâtiment principal devra être composée d'acier, d'aluminium, de bloc de béton architectural, de bois, de brique, de pierre, de verre ou de zinc, le vinyle étant par ailleurs totalement prohibé comme matériau de revêtement. Enfin, la gestion des droits acquis est assouplie par l'autorisation qui est accordée de reconstruire ou de réparer un bâtiment principal dérogatoire protégé implanté sur un lot dérogatoire protégé;

39° dans la zone 63339Ha, les bâtiments jumelés d'un ou deux logements du groupe H1 logement sont désormais autorisés. Des normes particulières sont également établies pour les différents types d'usages résidentiels autorisés dans la zone. Ainsi, la largeur minimale d'un lot est fixée à 20 mètres, à l'exception des lots destinés à l'implantation d'un bâtiment résidentiel jumelé, pour lesquels une largeur minimale de dix mètres est décrétée. De même, ce règlement impose que le bâtiment ait une largeur minimale de douze mètres

lorsqu'il est de type isolé de deux à quatre logements et de six mètres lorsqu'il est de type jumelé. Quant aux nouvelles normes d'implantation particulières, elles s'appliquent comme suit : pour un bâtiment isolé de deux à quatre logements, la marge avant est de trois mètres, la marge latérale est de quatre mètres, la largeur combinée des cours latérales est de huit mètres, la marge arrière est de neuf mètres et le pourcentage minimal d'aire verte est de 25 % alors que pour un bâtiment jumelé, la marge avant est de trois mètres, la marge latérale est de quatre mètres, la marge arrière est de neuf mètres et le pourcentage minimal d'aire verte est de 20 %. Des ajustements sont aussi apportés aux normes d'implantation générales, soit la marge latérale qui est augmentée à deux mètres, la largeur combinée des cours latérales qui est haussée à cinq mètres et le pourcentage minimal d'aire verte qui fait l'objet d'une augmentation à 25 %. Des contraintes sont également ajoutées en lien avec les matériaux de revêtement extérieur, à savoir qu'au moins 40 % de la façade d'un bâtiment principal devra être composée d'acier, d'aluminium, de bloc de béton architectural, de bois, de brique, de pierre, de verre ou de zinc, le vinyle étant par ailleurs totalement prohibé comme matériau de revêtement. Enfin, la gestion des droits acquis est assouplie par l'autorisation qui est accordée de reconstruire ou de réparer un bâtiment principal dérogatoire protégé implanté sur un lot dérogatoire protégé;

40° dans la zone 63341Ha, les bâtiments jumelés d'un logement du groupe H1 logement sont désormais autorisés. Des normes particulières sont également établies pour différents usages autorisés dans la zone. Ainsi, la largeur minimale d'un lot est fixée à 20 mètres, à l'exception des lots destinés à l'implantation d'un bâtiment résidentiel jumelé, pour lesquels une largeur minimale de dix mètres est décrétée. De même, ce règlement impose que le bâtiment ait une largeur minimale de douze mètres lorsqu'il est de type isolé de deux logements et de six mètres lorsqu'il est de type jumelé. Quant aux nouvelles normes d'implantation particulières, elles s'appliquent comme suit : pour un bâtiment isolé de deux logements, la marge avant est de quatre mètres, la marge latérale est de quatre mètres, la largeur combinée des cours latérales est de huit mètres, la marge arrière est de six mètres et le pourcentage minimal d'aire verte est de 25 % alors que pour un bâtiment jumelé, la marge avant est de quatre mètres, la marge latérale est de quatre mètres, la marge arrière est de six mètres et le pourcentage minimal d'aire verte est de 20 %. Des ajustements sont aussi apportés aux normes d'implantation générales, soit la marge latérale qui est augmentée à deux mètres, la largeur combinée des cours latérales qui est haussée à cinq mètres et le pourcentage minimal d'aire verte qui fait l'objet d'une augmentation à 25 %. Des contraintes sont également ajoutées en lien avec les matériaux de revêtement extérieur, à savoir qu'au moins 40 % de la façade d'un bâtiment principal devra être composée d'acier, d'aluminium, de bloc de béton architectural, de bois, de brique, de pierre, de verre ou de zinc, le vinyle étant par ailleurs totalement prohibé comme matériau de revêtement. Enfin, la gestion des droits acquis est assouplie par l'autorisation qui est accordée de reconstruire ou de réparer un bâtiment principal dérogatoire protégé implanté sur un lot dérogatoire protégé;

41° dans la zone 63344Ha, les bâtiments jumelés d'un logement du groupe H1 logement sont désormais autorisés. Des normes particulières sont également établies pour les différents types d'usages résidentiels autorisés dans la zone. Ainsi, la largeur minimale d'un lot est fixée à 20 mètres, à l'exception des lots destinés à l'implantation d'un bâtiment résidentiel jumelé, pour lesquels une largeur minimale de dix mètres est décrétée. De même, ce règlement impose que le bâtiment ait une largeur minimale de douze mètres lorsqu'il est de type isolé de deux à quatre logements et de six mètres lorsqu'il est de type jumelé. Quant aux nouvelles normes d'implantation particulières, elles s'appliquent comme suit : pour un bâtiment isolé de deux à quatre logements, la marge avant est de cinq mètres, la marge latérale est de quatre mètres, la largeur combinée des cours latérales est de huit mètres, la marge arrière est de neuf mètres et le pourcentage minimal d'aire verte est de 25 % alors que pour un bâtiment jumelé, la marge avant est de cinq mètres, la marge latérale est de quatre mètres, la marge arrière est de neuf mètres et le pourcentage minimal d'aire verte est de 20 %. Des ajustements sont en outre apportés aux normes d'implantation générales, soit la marge latérale qui est augmentée à deux mètres, la largeur combinée des cours latérales qui est haussée à cinq mètres et le pourcentage minimal d'aire verte qui fait l'objet d'une augmentation à 25 %;

42° dans la zone nouvellement identifiée « 63345Ra » en remplacement de 63345Ha, les groupes d'usages H1 logement, C1 services administratifs, C2 vente au détail et services, C3 lieu de rassemblement, P1 équipement culturel et patrimonial, P2 équipement religieux, P3 établissement d'éducation et de formation, P5 établissement de santé sans hébergement et P6 établissement de santé avec hébergement sont retirés de la liste des usages autorisés. En conséquence, la mention d'un usage spécifiquement exclu de centre d'hébergement et de soins de longue durée accueillant plus de 65 personnes est également supprimée, les usages de ce groupe n'étant plus autorisés dans la zone;

43° dans la zone 63346Ha, des contraintes sont ajoutées en lien avec les matériaux de revêtement extérieur, à savoir qu'au moins 40 % de la façade d'un bâtiment principal devra être composée d'acier, d'aluminium, de bloc de béton architectural, de bois, de brique, de pierre, de verre ou de zinc;

44° dans la zone 63349Ha, les bâtiments jumelés d'un logement du groupe H1 logement sont désormais autorisés. Des normes particulières sont également établies pour les différents types d'usages résidentiels autorisés dans la zone. Ainsi, la largeur minimale d'un lot est fixée à 20 mètres, à l'exception des lots destinés à l'implantation d'un bâtiment résidentiel jumelé, pour lesquels une largeur minimale de dix mètres est décrétée. De même, ce règlement impose que le bâtiment ait une largeur minimale de douze mètres lorsqu'il est de type isolé de deux logements et de six mètres lorsqu'il est de type jumelé. Quant aux nouvelles normes d'implantation particulières, elles s'appliquent comme suit : pour un bâtiment isolé de deux logements, la marge avant est de 4,5 mètres, la marge latérale est de quatre mètres, la largeur combinée des cours latérales est de huit mètres, la marge arrière est de

neuf mètres et le pourcentage minimal d'aire verte est de 25 % alors que pour un bâtiment jumelé, la marge avant est de 4,5 mètres, la marge latérale est de quatre mètres, la marge arrière est de neuf mètres et le pourcentage minimal d'aire verte est de 20 %. Des ajustements sont aussi apportés aux normes d'implantation générales, soit la marge latérale qui est augmentée à deux mètres, la largeur combinée des cours latérales qui est haussée à cinq mètres et le pourcentage minimal d'aire verte qui fait l'objet d'une augmentation à 25 %. Des contraintes sont également ajoutées en lien avec les matériaux de revêtement extérieur, à savoir qu'au moins 40 % de la façade d'un bâtiment principal devra être composée d'acier, d'aluminium, de bloc de béton architectural, de bois, de brique, de pierre, de verre ou de zinc, le vinyle étant par ailleurs totalement prohibé comme matériau de revêtement. Enfin, la gestion des droits acquis est assouplie par l'autorisation qui est accordée de reconstruire ou de réparer un bâtiment principal dérogatoire protégé implanté sur un lot dérogatoire protégé;

45° dans la zone 63352Hb, les bâtiments jumelés d'un ou deux logements du groupe H1 logement sont désormais autorisés. Des normes particulières sont également établies pour les différents types d'usages résidentiels autorisés dans la zone. Ainsi, la largeur minimale d'un lot est fixée à 20 mètres, à l'exception des lots destinés à l'implantation d'un bâtiment résidentiel jumelé, pour lesquels une largeur minimale de dix mètres est décrétée. De même, ce règlement impose que le bâtiment ait une largeur minimale de douze mètres lorsqu'il est destiné à un usage du groupe H1 logement de type isolé de deux à cinq logements et de six mètres lorsqu'il est de type jumelé. Quant aux nouvelles normes d'implantation particulières applicables à un bâtiment jumelé, elles sont établies de la manière suivante : la marge avant est de trois mètres, la marge latérale est de quatre mètres, la marge arrière est de six mètres et le pourcentage minimal d'aire verte est de 20 %. Des ajustements sont aussi apportés aux normes d'implantation générales, soit la marge latérale qui est augmentée à quatre mètres, la largeur combinée des cours latérales qui est haussée à huit mètres, le pourcentage minimal d'aire verte qui fait l'objet d'une augmentation à 25 % et une nouvelle obligation qui est faite d'aménager, pour chaque logement, une aire d'agrément d'une superficie minimale de quatre mètres carrés. Des contraintes sont également ajoutées en lien avec les matériaux de revêtement extérieur, à savoir qu'au moins 40 % de la façade d'un bâtiment principal devra être composée d'acier, d'aluminium, de bloc de béton architectural, de bois, de brique, de pierre, de verre ou de zinc. En outre, la prohibition du vinyle comme matériau de revêtement est étendue à tous les murs d'un bâtiment. Enfin, la gestion des droits acquis est assouplie par l'autorisation qui est accordée de reconstruire ou de réparer un bâtiment principal dérogatoire protégé implanté sur un lot dérogatoire protégé;

46° dans la zone 63359Mb, la hauteur maximale d'un bâtiment principal est abaissée à quatorze mètres, alors qu'un nombre maximal de quatre étages est introduit. La marge avant est également augmentée à six mètres. Enfin, la gestion des droits acquis est assouplie par l'autorisation qui est accordée de

reconstruire ou de réparer un bâtiment principal dérogatoire protégé implanté sur un lot dérogatoire protégé;

47° dans la zone 63373Ha, les bâtiments jumelés d'un ou deux logement du groupe H1 logement sont désormais autorisés. Des normes particulières sont également établies pour les différents types d'usages résidentiels autorisés dans la zone. Ainsi, la largeur minimale d'un lot est fixée à 20 mètres, à l'exception des lots destinés à l'implantation d'un bâtiment résidentiel jumelé, pour lesquels une largeur minimale de dix mètres est décrétée. De même, ce règlement impose que le bâtiment ait une largeur minimale de douze mètres lorsqu'il est de type isolé de deux à quatre logements et de six mètres lorsqu'il est de type jumelé. Quant aux nouvelles normes d'implantation particulières, elles s'appliquent comme suit : pour un bâtiment isolé de deux à quatre logements, la marge avant est de trois mètres, la marge latérale est de quatre mètres, la largeur combinée des cours latérales est de huit mètres, la marge arrière est de 2,5 mètres et le pourcentage minimal d'aire verte est de 25 % alors que pour un bâtiment jumelé, la marge avant est de trois mètres, la marge latérale est de quatre mètres, la marge arrière est de 2,5 mètres et le pourcentage minimal d'aire verte est de 20 %. Des ajustements sont aussi apportés aux normes d'implantation générales, soit la marge latérale qui est augmentée à deux mètres, la largeur combinée des cours latérales qui est haussée à cinq mètres et le pourcentage minimal d'aire verte qui fait l'objet d'une augmentation à 25 %. Des contraintes sont également ajoutées en lien avec les matériaux de revêtement extérieur, à savoir qu'au moins 40 % de la façade d'un bâtiment principal devra être composée d'acier, d'aluminium, de bloc de béton architectural, de bois, de brique, de pierre, de verre ou de zinc, le vinyle étant par ailleurs totalement prohibé comme matériau de revêtement. Enfin, la gestion des droits acquis est assouplie par l'autorisation qui est accordée de reconstruire ou de réparer un bâtiment principal dérogatoire protégé implanté sur un lot dérogatoire protégé;

48° dans la nouvelle zone 63376Ha, les usages des groupes H1 logement, exercés dans un bâtiment isolé d'un ou deux logements ou dans un bâtiment jumelé d'un logement, H2 habitation avec services communautaires d'au moins cinq et d'au plus dix chambres ou logements et R1 parc sont autorisés. Les autres dispositions particulières applicables à l'égard de la zone 63376Ha sont indiquées dans la grille de spécifications jointe en annexe du présent règlement;

49° dans la zone 63404Ha, les bâtiments jumelés d'un ou deux logements du groupe H1 logement sont désormais autorisés. Des normes particulières sont également établies pour les différents types d'usages résidentiels autorisés dans la zone. Ainsi, la largeur minimale d'un lot est fixée à 18 mètres, à l'exception des lots destinés à l'implantation d'un bâtiment résidentiel jumelé, pour lesquels une largeur minimale de neuf mètres est décrétée. De même, ce règlement impose que le bâtiment ait une largeur minimale de onze mètres lorsqu'il est de type isolé de deux à cinq logements et de 5,5 mètres lorsqu'il est de type jumelé. Quant aux nouvelles normes d'implantation particulières, elles s'appliquent comme suit : pour un bâtiment isolé de deux à cinq

logements, la marge avant est de 4,5 mètres, la marge latérale est de 3,5 mètres, la largeur combinée des cours latérales est de sept mètres, la marge arrière est de six mètres, le pourcentage minimal d'aire verte est de 25 % et la superficie minimale d'aire d'agrément est de quatre mètres carrés par logement alors que pour un bâtiment jumelé, la marge avant est de 4,5 mètres, la marge latérale est de 3,5 mètres, la marge arrière est de six mètres et le pourcentage minimal d'aire verte est de 20 %. Des ajustements sont aussi apportés aux normes d'implantation générales, soit la marge latérale qui est augmentée à deux mètres, la largeur combinée des cours latérales qui est haussée à cinq mètres, le pourcentage minimal d'aire verte qui fait l'objet d'une augmentation à 25 % et l'obligation qui est retirée d'aménager, pour chaque logement, une aire d'agrément d'une superficie minimale déterminée. Enfin, des contraintes sont ajoutées en lien avec les matériaux de revêtement extérieur, à savoir qu'au moins 40 % de la façade d'un bâtiment principal devra être composée d'acier, d'aluminium, de bloc de béton architectural, de bois, de brique, de pierre, de verre ou de zinc;

50° dans la zone 63406Ha, les bâtiments jumelés d'un ou deux logements du groupe H1 logement sont désormais autorisés. Des normes particulières sont également établies pour les différents types d'usages résidentiels autorisés dans la zone. Ainsi, la largeur minimale d'un lot est fixée à 20 mètres, à l'exception des lots destinés à l'implantation d'un bâtiment résidentiel jumelé, pour lesquels une largeur minimale de dix mètres est décrétée. De même, ce règlement impose que le bâtiment ait une largeur minimale de douze mètres lorsqu'il est de type isolé et de six mètres lorsqu'il est de type jumelé. Quant aux nouvelles normes d'implantation particulières applicables à un bâtiment jumelé, elles sont établies de la manière suivante : la marge avant est de six mètres, la marge latérale est de quatre mètres, la marge arrière est de neuf mètres et le pourcentage minimal d'aire verte est de 20 %. Des ajustements sont aussi apportés aux normes d'implantation générales, soit la marge latérale qui est augmentée à quatre mètres, la largeur combinée des cours latérales qui est haussée à huit mètres et le pourcentage minimal d'aire verte qui fait l'objet d'une augmentation à 25 %. Des contraintes sont également ajoutées en lien avec les matériaux de revêtement extérieur, à savoir qu'au moins 40 % de la façade d'un bâtiment principal devra être composée d'acier, d'aluminium, de bloc de béton architectural, de bois, de brique, de pierre, de verre ou de zinc. Enfin, la gestion des droits acquis est assouplie par l'autorisation qui est accordée de reconstruire ou de réparer un bâtiment principal dérogatoire protégé implanté sur un lot dérogatoire protégé;

51° dans la zone 63410Ha, les bâtiments jumelés d'un ou deux logements du groupe H1 logement sont désormais autorisés. Des normes particulières sont également établies pour les différents types d'usages résidentiels autorisés dans la zone. Ainsi, la largeur minimale d'un lot est fixée à 20 mètres, à l'exception des lots destinés à l'implantation d'un bâtiment résidentiel jumelé, pour lesquels une largeur minimale de dix mètres est décrétée. De même, ce règlement impose que le bâtiment ait une largeur minimale de douze mètres lorsqu'il est de type isolé de deux ou trois logements et de six mètres lorsqu'il est de type jumelé. Quant aux nouvelles normes d'implantation particulières,

elles s'appliquent comme suit : pour un bâtiment isolé de deux ou trois logements, la marge avant est de quatre mètres, la marge latérale est de quatre mètres, la largeur combinée des cours latérales est de huit mètres, la marge arrière est de six mètres et le pourcentage minimal d'aire verte est de 25 % alors que pour un bâtiment jumelé, la marge avant est de quatre mètres, la marge latérale est de quatre mètres, la marge arrière est de six mètres et le pourcentage minimal d'aire verte est de 20 %. Des ajustements sont aussi apportés aux normes d'implantation générales, soit la marge latérale qui est augmentée à deux mètres, la largeur combinée des cours latérales qui est haussée à cinq mètres et le pourcentage minimal d'aire verte qui fait l'objet d'une augmentation à 25 %. Des contraintes sont également ajoutées en lien avec les matériaux de revêtement extérieur, à savoir qu'au moins 40 % de la façade d'un bâtiment principal devra être composée d'acier, d'aluminium, de bloc de béton architectural, de bois, de brique, de pierre, de verre ou de zinc. Enfin, la gestion des droits acquis est assouplie par l'autorisation qui est accordée de reconstruire ou de réparer un bâtiment principal dérogatoire protégé implanté sur un lot dérogatoire protégé;

52° dans la zone 63414Ha, les bâtiments jumelés d'un ou deux logements du groupe H1 logement sont désormais autorisés. Des normes particulières sont également établies pour les différents types d'usages résidentiels autorisés dans la zone. Ainsi, la largeur minimale d'un lot est fixée à 20 mètres, à l'exception des lots destinés à l'implantation d'un bâtiment résidentiel jumelé, pour lesquels une largeur minimale de dix mètres est décrétée. De même, ce règlement impose que le bâtiment ait une largeur minimale de douze mètres lorsqu'il est de type isolé de deux ou trois logements et de six mètres lorsqu'il est de type jumelé. Quant aux nouvelles normes d'implantation particulières, elles s'appliquent comme suit : pour un bâtiment isolé de deux ou trois logements, la marge avant est de six mètres, la marge latérale est de quatre mètres, la largeur combinée des cours latérales est de huit mètres, la marge arrière est de six mètres et le pourcentage minimal d'aire verte est de 25 % alors que pour un bâtiment jumelé, la marge avant est de six mètres, la marge latérale est de quatre mètres, la marge arrière est de six mètres et le pourcentage minimal d'aire verte est de 20 %. Des ajustements sont aussi apportés aux normes d'implantation générales, soit la marge latérale qui est augmentée à deux mètres, la largeur combinée des cours latérales qui est haussée à cinq mètres et le pourcentage minimal d'aire verte qui fait l'objet d'une augmentation à 25 %. Des contraintes sont également ajoutées en lien avec les matériaux de revêtement extérieur, à savoir qu'au moins 40 % de la façade d'un bâtiment principal devra être composée d'acier, d'aluminium, de bloc de béton architectural, de bois, de brique, de pierre, de verre ou de zinc. Enfin, la gestion des droits acquis est assouplie par l'autorisation qui est accordée de reconstruire ou de réparer un bâtiment principal dérogatoire protégé implanté sur un lot dérogatoire protégé;

53° dans la zone 63417Ha, les bâtiments jumelés d'un logement du groupe H1 logement sont désormais autorisés. Des normes particulières sont également établies pour les différents types d'usages résidentiels autorisés dans la zone. Ainsi, la largeur minimale d'un lot est fixée à 20 mètres, à l'exception

des lots destinés à l'implantation d'un bâtiment résidentiel jumelé, pour lesquels une largeur minimale de dix mètres est décrétée. Toutefois, la largeur minimale d'un lot sur lequel est implanté un bâtiment isolé pourra être de douze mètres lorsque la ligne avant du lot est courbe et possède un rayon maximal de 30 mètres. De même, ce règlement impose que le bâtiment ait une largeur minimale de douze mètres lorsqu'il est de type isolé de deux logements et de six mètres lorsqu'il est de type jumelé. Quant aux nouvelles normes d'implantation particulières, elles s'appliquent comme suit : pour un bâtiment isolé de deux logements, la marge avant est de cinq mètres, la marge latérale est de quatre mètres, la largeur combinée des cours latérales est de huit mètres, la marge arrière est de six mètres et le pourcentage minimal d'aire verte est de 25 % alors que pour un bâtiment jumelé, la marge avant est de cinq mètres, la marge latérale est de quatre mètres, la marge arrière est de six mètres et le pourcentage minimal d'aire verte est de 20 %. Des ajustements sont aussi apportés aux normes d'implantation générales, soit la marge latérale qui est augmentée à deux mètres, la largeur combinée des cours latérales qui est haussée à cinq mètres et le pourcentage minimal d'aire verte qui fait l'objet d'une augmentation à 25 %. Des contraintes sont également ajoutées en lien avec les matériaux de revêtement extérieur, à savoir qu'au moins 40 % de la façade d'un bâtiment principal devra être composée d'acier, d'aluminium, de bloc de béton architectural, de bois, de brique, de pierre, de verre ou de zinc. Enfin, la gestion des droits acquis est assouplie par l'autorisation qui est accordée de reconstruire ou de réparer un bâtiment principal dérogatoire protégé implanté sur un lot dérogatoire protégé;

54° dans les zones 63418Mb, 63457Mb et 63479Mb, la norme relative au nombre minimal de logements dans un bâtiment est désormais applicable à tous les bâtiments, y compris ceux dont le rez-de-chaussée est occupé par un commerce. De même, la hauteur maximale d'un bâtiment principal est abaissée à quatorze mètres, alors qu'un nombre maximal de quatre étages est introduit. D'autre part, la distance maximale de 1,5 mètre qui était applicable entre la marge avant et la façade principale d'un bâtiment principal sera désormais de trois mètres et sera applicable à l'égard de toutes les façades d'un bâtiment et sur toute la largeur de celles-ci. En outre, l'aménagement d'une aire de stationnement devant une façade d'un bâtiment principal sera dorénavant prohibé uniquement du côté du boulevard de l'Ormière. Enfin, la gestion des droits acquis est assouplie par l'autorisation qui est accordée de reconstruire ou de réparer un bâtiment principal dérogatoire protégé implanté sur un lot dérogatoire protégé;

55° dans la zone 63419Ha, les bâtiments jumelés d'un logement du groupe H1 logement sont désormais autorisés. Des normes particulières sont également établies pour les différents types d'usages résidentiels autorisés dans la zone. Ainsi, la largeur minimale d'un lot est fixée à 18 mètres, à l'exception des lots destinés à l'implantation d'un bâtiment résidentiel jumelé, pour lesquels une largeur minimale de neuf mètres est décrétée. De même, ce règlement impose que le bâtiment ait une largeur minimale de onze mètres lorsqu'il est de type isolé de deux logements et de 5,5 mètres lorsqu'il est de type jumelé. Quant aux nouvelles normes d'implantation particulières, elles

s'appliquent comme suit : pour un bâtiment isolé de deux logements, la marge avant est de six mètres, la marge latérale est de 3,5 mètres, la largeur combinée des cours latérales est de sept mètres, la marge arrière est de neuf mètres et le pourcentage minimal d'aire verte est de 25 % alors que pour un bâtiment jumelé, la marge avant est de six mètres, la marge latérale est de 3,5 mètres, la marge arrière est de neuf mètres et le pourcentage minimal d'aire verte est de 20 %. Des ajustements sont aussi apportés aux normes d'implantation générales, soit la marge latérale qui est augmentée à deux mètres, la largeur combinée des cours latérales qui est haussée à cinq mètres et le pourcentage minimal d'aire verte qui fait l'objet d'une augmentation à 25 %. Des contraintes sont également ajoutées en lien avec les matériaux de revêtement extérieur, à savoir qu'au moins 40 % de la façade d'un bâtiment principal devra être composée d'acier, d'aluminium, de bloc de béton architectural, de bois, de brique, de pierre, de verre ou de zinc. Enfin, la gestion des droits acquis est assouplie par l'autorisation qui est accordée de reconstruire ou de réparer un bâtiment principal dérogatoire protégé implanté sur un lot dérogatoire protégé;

56° dans la zone 63423Ha, les bâtiments jumelés d'un ou deux logements du groupe H1 logement sont désormais autorisés. Des normes particulières sont également établies pour les différents types d'usages résidentiels autorisés dans la zone. Ainsi, la largeur minimale d'un lot est fixée à 16,2 mètres, à l'exception des lots destinés à l'implantation d'un bâtiment résidentiel jumelé, pour lesquels une largeur minimale de 8,1 mètres est décrétée. De même, ce règlement impose que le bâtiment ait une largeur minimale de dix mètres lorsqu'il est de type isolé de deux à quatre logements et de cinq mètres lorsqu'il est de type jumelé. Quant aux nouvelles normes d'implantation particulières, elles s'appliquent comme suit : pour un bâtiment isolé de deux à quatre logements, la marge avant est de cinq mètres, la marge latérale est de 3,1 mètres, la largeur combinée des cours latérales est de 6,2 mètres, la marge arrière est de neuf mètres et le pourcentage minimal d'aire verte est de 25 % alors que pour un bâtiment jumelé, la marge avant est de cinq mètres, la marge latérale est de 3,1 mètres, la marge arrière est de neuf mètres et le pourcentage minimal d'aire verte est de 20 %. Des ajustements sont aussi apportés aux normes d'implantation générales, soit la marge latérale qui est augmentée à deux mètres, la largeur combinée des cours latérales qui est haussée à cinq mètres et le pourcentage minimal d'aire verte qui fait l'objet d'une augmentation à 25 %. Des contraintes sont également ajoutées en lien avec les matériaux de revêtement extérieur, à savoir qu'au moins 40 % de la façade d'un bâtiment principal devra être composée d'acier, d'aluminium, de bloc de béton architectural, de bois, de brique, de pierre, de verre ou de zinc. En outre, la prohibition du vinyle comme matériau de revêtement est étendue à tous les murs d'un tel bâtiment. Enfin, la gestion des droits acquis est assouplie par l'autorisation qui est accordée de reconstruire ou de réparer un bâtiment principal dérogatoire protégé implanté sur un lot dérogatoire protégé;

57° dans la zone 63427Ha, des normes particulières sont établies pour les différents types d'usages résidentiels autorisés. Ainsi, la largeur minimale d'un lot est fixée à 16,2 mètres, à l'exception des lots destinés à l'implantation d'un

bâtiment résidentiel jumelé, pour lesquels une largeur minimale de 8,1 mètres est décrétée. Toutefois, la largeur minimale d'un lot sur lequel est implanté un bâtiment isolé pourra être de douze mètres lorsque la ligne avant du lot est courbe et possède un rayon maximal de 30 mètres. De même, ce règlement impose que le bâtiment ait une largeur minimale de dix mètres lorsqu'il est de type isolé de deux logements et de cinq mètres lorsqu'il est de type jumelé. Quant aux nouvelles normes d'implantation particulières applicables à un bâtiment isolé de deux logements, elles sont établies de la manière suivante : la marge avant est de six mètres, la marge latérale est de 3,1 mètres, la largeur combinée des cours latérales est de 6,2 mètres, la marge arrière est de neuf mètres et le pourcentage minimal d'aire verte est de 25 %. Des ajustements sont aussi apportés aux normes d'implantation générales, soit la marge latérale qui est augmentée à deux mètres, la largeur combinée des cours latérales qui est haussée à cinq mètres et le pourcentage minimal d'aire verte qui fait l'objet d'une augmentation à 25 %, de même qu'aux normes particulières qui étaient déjà applicables à un bâtiment jumelé, la marge latérale afférente étant augmentée à 3,1 mètres et un pourcentage minimal d'aire verte de 20 % étant introduit. Des contraintes sont également ajoutées en lien avec les matériaux de revêtement extérieur, à savoir qu'au moins 40 % de la façade d'un bâtiment principal devra être composée d'acier, d'aluminium, de bloc de béton architectural, de bois, de brique, de pierre, de verre ou de zinc, le vinyle étant par ailleurs totalement prohibé comme matériau de revêtement. Enfin, la gestion des droits acquis est assouplie par l'autorisation qui est accordée de reconstruire ou de réparer un bâtiment principal dérogatoire protégé implanté sur un lot dérogatoire protégé;

58° dans les zones 63428Ha, 63449Ha, 63453Ha et 63462Ha, les bâtiments jumelés d'un logement du groupe H1 logement sont désormais autorisés. Des normes particulières sont également établies pour les différents types d'usages résidentiels autorisés dans ces zones. Ainsi, la largeur minimale d'un lot est fixée à 18 mètres, à l'exception des lots destinés à l'implantation d'un bâtiment résidentiel jumelé, pour lesquels une largeur minimale de neuf mètres est décrétée. De même, ce règlement impose que le bâtiment ait une largeur minimale de onze mètres lorsqu'il est de type isolé de deux logements et de 5,5 mètres lorsqu'il est de type jumelé. Quant aux nouvelles normes d'implantation particulières, elles s'appliquent comme suit : pour un bâtiment isolé de deux logements, la marge avant est de six mètres, la marge latérale est de 3,5 mètres, la largeur combinée des cours latérales est de sept mètres, la marge arrière est de six mètres et le pourcentage minimal d'aire verte est de 25 % alors que pour un bâtiment jumelé, la marge avant est de six mètres, la marge latérale est de 3,5 mètres, la marge arrière est de six mètres et le pourcentage minimal d'aire verte est de 20 %. Des ajustements sont aussi apportés aux normes d'implantation générales, soit la marge latérale qui est augmentée à deux mètres, la largeur combinée des cours latérales qui est haussée à cinq mètres et le pourcentage minimal d'aire verte qui fait l'objet d'une augmentation à 25 %. Des contraintes sont également ajoutées en lien avec les matériaux de revêtement extérieur, à savoir qu'au moins 40 % de la façade d'un bâtiment principal devra être composée d'acier, d'aluminium, de bloc de béton architectural, de bois, de brique, de pierre, de verre ou de zinc, le

vinyle étant par ailleurs totalement prohibé comme matériau de revêtement. Enfin, la gestion des droits acquis est assouplie par l'autorisation qui est accordée de reconstruire ou de réparer un bâtiment principal dérogatoire protégé implanté sur un lot dérogatoire protégé;

59° dans la zone 63430Hb, la largeur minimale d'un lot est fixée à 20 mètres, à moins que la ligne avant du lot soit courbe et possède un rayon maximal de 30 mètres, auquel cas la largeur minimale du lot est de douze mètres. Des ajustements sont aussi apportés aux normes d'implantation générales, soit la marge latérale qui est augmentée à quatre mètres, la largeur combinée des cours latérales qui est haussée à huit mètres et le pourcentage minimal d'aire verte qui fait l'objet d'une augmentation à 25 %. Des contraintes sont également ajoutées en lien avec les matériaux de revêtement extérieur, à savoir qu'au moins 40 % de la façade d'un bâtiment principal devra être composée d'acier, d'aluminium, de bloc de béton architectural, de bois, de brique, de pierre, de verre ou de zinc, le vinyle étant par ailleurs totalement prohibé comme matériau de revêtement. Enfin, la gestion des droits acquis est assouplie par l'autorisation qui est accordée de reconstruire ou de réparer un bâtiment principal dérogatoire protégé implanté sur un lot dérogatoire protégé;

60° dans la zone 63431Ha, des contraintes sont ajoutées en lien avec les matériaux de revêtement extérieur, à savoir qu'au moins 40 % de la façade d'un bâtiment principal devra être composée d'acier, d'aluminium, de bloc de béton architectural, de bois, de brique, de pierre, de verre ou de zinc, le vinyle étant par ailleurs totalement prohibé comme matériau de revêtement. En outre, la gestion des droits acquis est assouplie par l'autorisation qui est accordée de reconstruire ou de réparer un bâtiment principal dérogatoire protégé implanté sur un lot dérogatoire protégé;

61° dans les zones 63432Ha, 63465Ha et 63518Ha, les bâtiments jumelés d'un logement du groupe H1 logement sont désormais autorisés. Des normes particulières sont également établies pour les différents types d'usages résidentiels autorisés dans ces zones. Ainsi, la largeur minimale d'un lot est fixée à 18 mètres, à l'exception des lots destinés à l'implantation d'un bâtiment résidentiel jumelé, pour lesquels une largeur minimale de neuf mètres est décrétée. De même, ce règlement impose que le bâtiment ait une largeur minimale de onze mètres lorsqu'il est de type isolé de deux logements et de 5,5 mètres lorsqu'il est de type jumelé. Quant aux nouvelles normes d'implantation particulières, elles s'appliquent comme suit : pour un bâtiment isolé de deux logements, la marge avant est de six mètres, la marge latérale est de 3,5 mètres, la largeur combinée des cours latérales est de sept mètres, la marge arrière est de neuf mètres et le pourcentage minimal d'aire verte est de 25 % alors que pour un bâtiment jumelé, la marge avant est de six mètres, la marge latérale est de 3,5 mètres, la marge arrière est de neuf mètres et le pourcentage minimal d'aire verte est de 20 %. Des ajustements sont aussi apportés aux normes d'implantation générales, soit la marge latérale qui est augmentée à deux mètres, la largeur combinée des cours latérales qui est haussée à cinq mètres et le pourcentage minimal d'aire verte qui fait l'objet d'une augmentation à 25 %. Des contraintes sont également ajoutées en lien

avec les matériaux de revêtement extérieur, à savoir qu'au moins 40 % de la façade d'un bâtiment principal devra être composée d'acier, d'aluminium, de bloc de béton architectural, de bois, de brique, de pierre, de verre ou de zinc, le vinyle étant par ailleurs totalement prohibé comme matériau de revêtement. Enfin, la gestion des droits acquis est assouplie par l'autorisation qui est accordée de reconstruire ou de réparer un bâtiment principal dérogatoire protégé implanté sur un lot dérogatoire protégé;

62° dans la zone 63434Ha, le nombre maximal de logements permis dans un bâtiment résidentiel isolé est haussé à deux et les bâtiments jumelés d'un logement du groupe H1 logement sont désormais autorisés. Des normes particulières sont également établies pour les différents types d'usages résidentiels autorisés dans la zone. Ainsi, la largeur minimale d'un lot est fixée à 16,2 mètres, à l'exception des lots destinés à l'implantation d'un bâtiment résidentiel jumelé, pour lesquels une largeur minimale de 8,1 mètres est décrétée. Toutefois, la largeur minimale d'un lot sur lequel est implanté un bâtiment isolé pourra être de douze mètres lorsque la ligne avant du lot est courbe et possède un rayon maximal de 30 mètres. De même, ce règlement impose que le bâtiment ait une largeur minimale de dix mètres lorsqu'il est de type isolé de deux logements et de cinq mètres lorsqu'il est de type jumelé. Quant aux nouvelles normes d'implantation particulières, elles s'appliquent comme suit : pour un bâtiment isolé de deux logements, la marge avant est de cinq mètres, la marge latérale est de 3,1 mètres, la largeur combinée des cours latérales est de 6,2 mètres, la marge arrière est de sept mètres et le pourcentage minimal d'aire verte est de 25 % alors que pour un bâtiment jumelé, la marge avant est de cinq mètres, la marge latérale est de 3,1 mètres, la marge arrière est de sept mètres et le pourcentage minimal d'aire verte est de 20 %. Des ajustements sont aussi apportés aux normes d'implantation générales, soit la marge latérale qui est augmentée à deux mètres, la largeur combinée des cours latérales qui est haussée à cinq mètres et le pourcentage minimal d'aire verte qui fait l'objet d'une augmentation à 25 %. Des contraintes sont également ajoutées en lien avec les matériaux de revêtement extérieur, à savoir qu'au moins 40 % de la façade d'un bâtiment principal devra être composée d'acier, d'aluminium, de bloc de béton architectural, de bois, de brique, de pierre, de verre ou de zinc, le vinyle étant par ailleurs totalement prohibé comme matériau de revêtement. Enfin, la gestion des droits acquis est assouplie par l'autorisation qui est accordée de reconstruire ou de réparer un bâtiment principal dérogatoire protégé implanté sur un lot dérogatoire protégé;

63° dans les zones 63435Mb et 63478Mb, la norme relative au nombre minimal de logements dans un bâtiment est désormais applicable à tous les bâtiments, y compris ceux dont le rez-de-chaussée est occupé par un commerce. De même, la hauteur maximale d'un bâtiment principal est abaissée à quatorze mètres, alors qu'un nombre maximal de quatre étages est introduit. D'autre part, la distance maximale de trois mètres qui était applicable entre la marge avant et la façade principale d'un bâtiment principal sera désormais applicable à l'égard de toutes les façades d'un bâtiment et sur toute la largeur de celles-ci. En outre, l'aménagement d'une aire de stationnement devant une

façade d'un bâtiment principal sera dorénavant prohibé uniquement du côté du boulevard de l'Ormière. Enfin, la gestion des droits acquis est assouplie par l'autorisation qui est accordée de reconstruire ou de réparer un bâtiment principal dérogatoire protégé implanté sur un lot dérogatoire protégé;

64° dans la zone 63437Ha, les bâtiments jumelés d'un logement du groupe H1 logement sont désormais autorisés. Des normes particulières sont également établies pour les différents types d'usages résidentiels autorisés dans la zone. Ainsi, la largeur minimale d'un lot est fixée à 16,2 mètres, à l'exception des lots destinés à l'implantation d'un bâtiment résidentiel jumelé, pour lesquels une largeur minimale de 8,1 mètres est décrétée. Toutefois, la largeur minimale d'un lot sur lequel est implanté un bâtiment isolé pourra être de douze mètres lorsque la ligne avant du lot est courbe et possède un rayon maximal de 30 mètres. De même, ce règlement impose que le bâtiment ait une largeur minimale de dix mètres lorsqu'il est de type isolé de deux logements et de cinq mètres lorsqu'il est de type jumelé. Quant aux nouvelles normes d'implantation particulières, elles s'appliquent comme suit : pour un bâtiment isolé de deux logements, la marge avant est de quatre mètres, la marge latérale est de 3,1 mètres, la largeur combinée des cours latérales est de 6,2 mètres, la marge arrière est de six mètres et le pourcentage minimal d'aire verte est de 25 % alors que pour un bâtiment jumelé, la marge avant est de quatre mètres, la marge latérale est de 3,1 mètres, la marge arrière est de six mètres et le pourcentage minimal d'aire verte est de 20 %. Un ajustement est aussi apporté au pourcentage minimal d'aire verte fixé aux normes d'implantation générales, lequel fait l'objet d'une augmentation à 25 %. Des contraintes sont également ajoutées en lien avec les matériaux de revêtement extérieur, à savoir qu'au moins 40 % de la façade d'un bâtiment principal devra être composée d'acier, d'aluminium, de bloc de béton architectural, de bois, de brique, de pierre, de verre ou de zinc, le vinyle étant par ailleurs totalement prohibé comme matériau de revêtement. Enfin, la gestion des droits acquis est assouplie par l'autorisation qui est accordée de reconstruire ou de réparer un bâtiment principal dérogatoire protégé implanté sur un lot dérogatoire protégé;

65° dans la zone 63441Ha, les bâtiments jumelés d'un logement du groupe H1 logement sont désormais autorisés. Des normes particulières sont également établies pour les différents types d'usages résidentiels autorisés dans la zone. Ainsi, la largeur minimale d'un lot est fixée à 20 mètres, à l'exception des lots destinés à l'implantation d'un bâtiment résidentiel jumelé, pour lesquels une largeur minimale de dix mètres est décrétée. Toutefois, la largeur minimale d'un lot sur lequel est implanté un bâtiment isolé pourra être de douze mètres lorsque la ligne avant du lot est courbe et possède un rayon maximal de 30 mètres. De même, ce règlement impose que le bâtiment ait une largeur minimale de douze mètres lorsqu'il est de type isolé de deux logements et de six mètres lorsqu'il est de type jumelé. Quant aux nouvelles normes d'implantation particulières, elles s'appliquent comme suit : pour un bâtiment isolé de deux logements, la marge avant est de cinq mètres, la marge latérale est de quatre mètres, la largeur combinée des cours latérales est de huit mètres, la marge arrière est de six mètres et le pourcentage minimal d'aire verte est de 25 % alors que pour un bâtiment jumelé, la marge avant est de cinq mètres, la

marge latérale est de quatre mètres, la marge arrière est de six mètres et le pourcentage minimal d'aire verte est de 20 %. Des ajustements sont aussi apportés aux normes d'implantation générales, soit la marge latérale qui est augmentée à deux mètres, la largeur combinée des cours latérales qui est haussée à cinq mètres et le pourcentage minimal d'aire verte qui fait l'objet d'une augmentation à 25 %. Des contraintes sont également ajoutées en lien avec les matériaux de revêtement extérieur, à savoir qu'au moins 40 % de la façade d'un bâtiment principal devra être composée d'acier, d'aluminium, de bloc de béton architectural, de bois, de brique, de pierre, de verre ou de zinc, le vinyle étant par ailleurs totalement prohibé comme matériau de revêtement. Enfin, la gestion des droits acquis est assouplie par l'autorisation qui est accordée de reconstruire ou de réparer un bâtiment principal dérogatoire protégé implanté sur un lot dérogatoire protégé;

66° dans la zone 63442Ha, les bâtiments jumelés d'un logement du groupe H1 logement sont désormais autorisés. Des normes particulières sont également établies pour les différents types d'usages résidentiels autorisés dans la zone. Ainsi, la largeur minimale d'un lot est fixée à 18 mètres, à l'exception des lots destinés à l'implantation d'un bâtiment résidentiel jumelé, pour lesquels une largeur minimale de neuf mètres est décrétée. De même, ce règlement impose que le bâtiment ait une largeur minimale de onze mètres lorsqu'il est de type isolé de deux logements et de 5,5 mètres lorsqu'il est de type jumelé. Quant aux nouvelles normes d'implantation particulières, elles s'appliquent comme suit : pour un bâtiment isolé de deux logements, la marge avant est de cinq mètres, la marge latérale est de 3,5 mètres, la largeur combinée des cours latérales est de sept mètres, la marge arrière est de six mètres et le pourcentage minimal d'aire verte est de 25 % alors que pour un bâtiment jumelé, la marge avant est de cinq mètres, la marge latérale est de 3,5 mètres, la marge arrière est de six mètres et le pourcentage minimal d'aire verte est de 20 %. Un ajustement est aussi apporté au pourcentage minimal d'aire verte prévu aux normes d'implantation générales, lequel fait l'objet d'une augmentation à 25 %. Des contraintes sont également ajoutées en lien avec les matériaux de revêtement extérieur, à savoir qu'au moins 40 % de la façade d'un bâtiment principal devra être composée d'acier, d'aluminium, de bloc de béton architectural, de bois, de brique, de pierre, de verre ou de zinc, le vinyle étant par ailleurs totalement prohibé comme matériau de revêtement. Enfin, la gestion des droits acquis est assouplie par l'autorisation qui est accordée de reconstruire ou de réparer un bâtiment principal dérogatoire protégé implanté sur un lot dérogatoire protégé;

67° dans les zones 63445Ha et 63458Ha, des normes particulières sont établies pour les différents types d'usages résidentiels autorisés. Ainsi, la largeur minimale d'un lot est fixée à 18 mètres, à l'exception des lots destinés à l'implantation d'un bâtiment résidentiel jumelé, pour lesquels une largeur minimale de neuf mètres est décrétée. De même, ce règlement impose que le bâtiment ait une largeur minimale de onze mètres lorsqu'il est de type isolé de deux logements et de 5,5 mètres lorsqu'il est de type jumelé. Quant aux nouvelles normes d'implantation particulières applicables à un bâtiment isolé de deux logements, elles sont établies de la manière suivante : la marge avant

est de six mètres, la marge latérale est de 3,5 mètres, la largeur combinée des cours latérales est de sept mètres, la marge arrière est de neuf mètres et le pourcentage minimal d'aire verte est de 25 %. Des ajustements sont aussi apportés aux normes d'implantation générales, soit la marge latérale qui est augmentée à deux mètres, la largeur combinée des cours latérales qui est haussée à cinq mètres et le pourcentage minimal d'aire verte qui fait l'objet d'une augmentation à 25 %, de même qu'aux normes particulières qui étaient déjà applicables à un bâtiment jumelé, la marge latérale afférente étant augmentée à 3,5 mètres et un pourcentage minimal d'aire verte de 20 % étant introduit. Des contraintes sont également ajoutées en lien avec les matériaux de revêtement extérieur, à savoir qu'au moins 40 % de la façade d'un bâtiment principal devra être composée d'acier, d'aluminium, de bloc de béton architectural, de bois, de brique, de pierre, de verre ou de zinc, le vinyle étant par ailleurs totalement prohibé comme matériau de revêtement. Enfin, la gestion des droits acquis est assouplie par l'autorisation qui est accordée de reconstruire ou de réparer un bâtiment principal dérogatoire protégé implanté sur un lot dérogatoire protégé;

68° dans la zone 63446Ha, des normes particulières sont établies pour les différents types d'usages résidentiels autorisés. Ainsi, la largeur minimale d'un lot est fixée à 18 mètres, à l'exception des lots destinés à l'implantation d'un bâtiment résidentiel jumelé, pour lesquels une largeur minimale de neuf mètres est décrétée. Toutefois, la largeur minimale d'un lot sur lequel est implanté un bâtiment isolé pourra être de douze mètres lorsque la ligne avant du lot est courbe et possède un rayon maximal de 30 mètres. De même, ce règlement impose que le bâtiment ait une largeur minimale de onze mètres lorsqu'il est de type isolé de deux logements et de 5,5 mètres lorsqu'il est de type jumelé. Quant aux nouvelles normes d'implantation particulières applicables à un bâtiment isolé de deux logements, elles sont établies de la manière suivante : la marge avant est de six mètres, la marge latérale est de 3,5 mètres, la largeur combinée des cours latérales est de huit mètres, la marge arrière est de neuf mètres et le pourcentage minimal d'aire verte est de 25 %. Des ajustements sont aussi apportés aux normes d'implantation générales, soit la marge latérale qui est augmentée à deux mètres, la largeur combinée des cours latérales qui est haussée à cinq mètres et le pourcentage minimal d'aire verte qui fait l'objet d'une augmentation à 25 %, de même qu'aux normes particulières qui étaient déjà applicables à un bâtiment jumelé, la marge latérale afférente étant augmentée à 3,5 mètres et un pourcentage minimal d'aire verte de 20 % étant introduit. Des contraintes sont également ajoutées en lien avec les matériaux de revêtement extérieur, à savoir qu'au moins 40 % de la façade d'un bâtiment principal devra être composée d'acier, d'aluminium, de bloc de béton architectural, de bois, de brique, de pierre, de verre ou de zinc, le vinyle étant par ailleurs totalement prohibé comme matériau de revêtement. Enfin, la gestion des droits acquis est assouplie par l'autorisation qui est accordée de reconstruire ou de réparer un bâtiment principal dérogatoire protégé implanté sur un lot dérogatoire protégé;

69° dans la zone 63452Ha, des normes particulières sont établies pour les différents types d'usages résidentiels autorisés. Ainsi, la largeur minimale d'un

lot est fixée à 16,2 mètres, à l'exception des lots destinés à l'implantation d'un bâtiment résidentiel jumelé, pour lesquels une largeur minimale de 8,1 mètres est décrétée. De même, ce règlement impose que le bâtiment ait une largeur minimale de dix mètres lorsqu'il est de type isolé de deux logements et de cinq mètres lorsqu'il est de type jumelé. Quant aux nouvelles normes d'implantation particulières applicables à un bâtiment isolé de deux logements, elles sont établies de la manière suivante : la marge avant est de six mètres, la marge latérale est de 3,1 mètres, la largeur combinée des cours latérales est de 6,2 mètres, la marge arrière est de neuf mètres et le pourcentage minimal d'aire verte est de 25 %. Des ajustements sont aussi apportés aux normes d'implantation générales, soit la marge latérale qui est augmentée à deux mètres, la largeur combinée des cours latérales qui est haussée à cinq mètres et le pourcentage minimal d'aire verte qui fait l'objet d'une augmentation à 25 %, de même qu'aux normes particulières qui étaient déjà applicables à un bâtiment jumelé, la marge latérale afférente étant augmentée à 3,1 mètres et un pourcentage minimal d'aire verte de 20 % étant introduit. Des contraintes sont également ajoutées en lien avec les matériaux de revêtement extérieur, à savoir qu'au moins 40 % de la façade d'un bâtiment principal devra être composée d'acier, d'aluminium, de bloc de béton architectural, de bois, de brique, de pierre, de verre ou de zinc, le vinyle étant par ailleurs totalement prohibé comme matériau de revêtement. Enfin, la gestion des droits acquis est assouplie par l'autorisation qui est accordée de reconstruire ou de réparer un bâtiment principal dérogatoire protégé implanté sur un lot dérogatoire protégé;

70° dans les zones 63459Ha, 63460Ha, 63463Ha, 63464Ha, 63515Ha et 63529Ha, les bâtiments jumelés d'un logement du groupe H1 logement sont désormais autorisés. Des normes particulières sont également établies pour les différents types d'usages résidentiels autorisés dans ces zones. Ainsi, la largeur minimale d'un lot est fixée à 18 mètres, à l'exception des lots destinés à l'implantation d'un bâtiment résidentiel jumelé, pour lesquels une largeur minimale de neuf mètres est décrétée. Toutefois, la largeur minimale d'un lot sur lequel est implanté un bâtiment isolé pourra être de douze mètres lorsque la ligne avant du lot est courbe et possède un rayon maximal de 30 mètres. De même, ce règlement impose que le bâtiment ait une largeur minimale de onze mètres lorsqu'il est de type isolé de deux logements et de 5,5 mètres lorsqu'il est de type jumelé. Quant aux nouvelles normes d'implantation particulières, elles s'appliquent comme suit : pour un bâtiment isolé de deux logements, la marge avant est de six mètres, la marge latérale est de 3,5 mètres, la largeur combinée des cours latérales est de sept mètres, la marge arrière est de neuf mètres et le pourcentage minimal d'aire verte est de 25 % alors que pour un bâtiment jumelé, la marge avant est de six mètres, la marge latérale est de 3,5 mètres, la marge arrière est de neuf mètres et le pourcentage minimal d'aire verte est de 20 %. Des ajustements sont aussi apportés aux normes d'implantation générales, soit la marge latérale qui est augmentée à deux mètres, la largeur combinée des cours latérales qui est haussée à cinq mètres et le pourcentage minimal d'aire verte qui fait l'objet d'une augmentation à 25 %. Des contraintes sont également ajoutées en lien avec les matériaux de revêtement extérieur, à savoir qu'au moins 40 % de la façade

d'un bâtiment principal devra être composée d'acier, d'aluminium, de bloc de béton architectural, de bois, de brique, de pierre, de verre ou de zinc, le vinyle étant par ailleurs totalement prohibé comme matériau de revêtement. Enfin, la gestion des droits acquis est assouplie par l'autorisation qui est accordée de reconstruire ou de réparer un bâtiment principal dérogatoire protégé implanté sur un lot dérogatoire protégé;

71° dans la zone 63466Ha, les bâtiments jumelés d'un logement du groupe H1 logement sont désormais autorisés. Des normes particulières sont également établies pour les différents types d'usages résidentiels autorisés dans la zone. Ainsi, la largeur minimale d'un lot est fixée à 16,2 mètres, à l'exception des lots destinés à l'implantation d'un bâtiment résidentiel jumelé, pour lesquels une largeur minimale de 8,1 mètres est décrétée. Toutefois, la largeur minimale d'un lot sur lequel est implanté un bâtiment isolé pourra être de douze mètres lorsque la ligne avant du lot est courbe et possède un rayon maximal de 30 mètres. De même, ce règlement impose que le bâtiment ait une largeur minimale de dix mètres lorsqu'il est de type isolé de deux logements et de cinq mètres lorsqu'il est de type jumelé. Quant aux nouvelles normes d'implantation particulières, elles s'appliquent comme suit : pour un bâtiment isolé de deux logements, la marge avant est de six mètres, la marge latérale est de 3,1 mètres, la largeur combinée des cours latérales est de 6,2 mètres, la marge arrière est de neuf mètres et le pourcentage minimal d'aire verte est de 25 % alors que pour un bâtiment jumelé, la marge avant est de six mètres, la marge latérale est de 3,1 mètres, la marge arrière est de neuf mètres et le pourcentage minimal d'aire verte est de 20 %. Des ajustements sont aussi apportés aux normes d'implantation générales, soit la marge latérale qui est augmentée à deux mètres, la largeur combinée des cours latérales qui est haussée à cinq mètres et le pourcentage minimal d'aire verte qui fait l'objet d'une augmentation à 25 %. Des contraintes sont également ajoutées en lien avec les matériaux de revêtement extérieur, à savoir qu'au moins 40 % de la façade d'un bâtiment principal devra être composée d'acier, d'aluminium, de bloc de béton architectural, de bois, de brique, de pierre, de verre ou de zinc, le vinyle étant par ailleurs totalement prohibé comme matériau de revêtement. Enfin, la gestion des droits acquis est assouplie par l'autorisation qui est accordée de reconstruire ou de réparer un bâtiment principal dérogatoire protégé implanté sur un lot dérogatoire protégé;

72° dans la zone 63468Ha, les bâtiments jumelés d'un logement du groupe H1 logement sont désormais autorisés. Des normes particulières sont également établies pour les différents types d'usages résidentiels autorisés dans la zone. Ainsi, la largeur minimale d'un lot est fixée à 20 mètres, à l'exception des lots destinés à l'implantation d'un bâtiment résidentiel jumelé, pour lesquels une largeur minimale de dix mètres est décrétée. De même, ce règlement impose que le bâtiment ait une largeur minimale de douze mètres lorsqu'il est de type isolé de deux logements et de six mètres lorsqu'il est de type jumelé. Quant aux nouvelles normes d'implantation particulières, elles s'appliquent comme suit : pour un bâtiment isolé de deux logements, la marge avant est de cinq mètres, la marge latérale est de quatre mètres, la largeur combinée des cours latérales est de huit mètres, la marge arrière est de

neuf mètres et le pourcentage minimal d'aire verte est de 25 % alors que pour un bâtiment jumelé, la marge avant est de cinq mètres, la marge latérale est de quatre mètres, la marge arrière est de neuf mètres et le pourcentage minimal d'aire verte est de 20 %. Des ajustements sont aussi apportés aux normes d'implantation générales, soit la marge latérale qui est augmentée à deux mètres, la largeur combinée des cours latérales qui est haussée à cinq mètres et le pourcentage minimal d'aire verte qui fait l'objet d'une augmentation à 25 %. Des contraintes sont également ajoutées en lien avec les matériaux de revêtement extérieur, à savoir qu'au moins 40 % de la façade d'un bâtiment principal devra être composée d'acier, d'aluminium, de bloc de béton architectural, de bois, de brique, de pierre, de verre ou de zinc, le vinyle étant par ailleurs totalement prohibé comme matériau de revêtement. Enfin, la gestion des droits acquis est assouplie par l'autorisation qui est accordée de reconstruire ou de réparer un bâtiment principal dérogatoire protégé implanté sur un lot dérogatoire protégé;

73° dans la zone 63469Ha, les bâtiments jumelés d'un logement du groupe H1 logement sont désormais autorisés. Des normes particulières sont également établies pour les différents types d'usages résidentiels autorisés dans la zone. Ainsi, la largeur minimale d'un lot est fixée à 18 mètres, à l'exception des lots destinés à l'implantation d'un bâtiment résidentiel jumelé, pour lesquels une largeur minimale de neuf mètres est décrétée. De même, ce règlement impose que le bâtiment ait une largeur minimale de onze mètres lorsqu'il est de type isolé de deux logements et de 5,5 mètres lorsqu'il est de type jumelé. Quant aux nouvelles normes d'implantation particulières, elles s'appliquent comme suit : pour un bâtiment isolé de deux logements, la marge avant est de cinq mètres, la marge latérale est de 3,5 mètres, la largeur combinée des cours latérales est de sept mètres, la marge arrière est de neuf mètres et le pourcentage minimal d'aire verte est de 25 % alors que pour un bâtiment jumelé, la marge avant est de cinq mètres, la marge latérale est de 3,5 mètres, la marge arrière est de neuf mètres et le pourcentage minimal d'aire verte est de 20 %. Des ajustements sont aussi apportés aux normes d'implantation générales, soit la marge latérale qui est augmentée à deux mètres, la largeur combinée des cours latérales qui est haussée à cinq mètres et le pourcentage minimal d'aire verte qui fait l'objet d'une augmentation à 25 %. Des contraintes sont également ajoutées en lien avec les matériaux de revêtement extérieur, à savoir qu'au moins 40 % de la façade d'un bâtiment principal devra être composée d'acier, d'aluminium, de bloc de béton architectural, de bois, de brique, de pierre, de verre ou de zinc, le vinyle étant par ailleurs totalement prohibé comme matériau de revêtement. Enfin, la gestion des droits acquis est assouplie par l'autorisation qui est accordée de reconstruire ou de réparer un bâtiment principal dérogatoire protégé implanté sur un lot dérogatoire protégé;

74° dans la zone 63470Ha, les bâtiments jumelés d'un logement du groupe H1 logement sont désormais autorisés. Des normes particulières sont également établies pour les différents types d'usages résidentiels autorisés dans la zone. Ainsi, la largeur minimale d'un lot est fixée à 20 mètres, à l'exception des lots destinés à l'implantation d'un bâtiment résidentiel jumelé, pour

lesquels une largeur minimale de dix mètres est décrétée. De même, ce règlement impose que le bâtiment ait une largeur minimale de douze mètres lorsqu'il est de type isolé de deux logements et de six mètres lorsqu'il est de type jumelé. Quant aux nouvelles normes d'implantation particulières, elles s'appliquent comme suit : pour un bâtiment isolé de deux logements, la marge avant est de six mètres, la marge latérale est de quatre mètres, la largeur combinée des cours latérales est de huit mètres, la marge arrière est de six mètres et le pourcentage minimal d'aire verte est de 25 % alors que pour un bâtiment jumelé, la marge avant est de six mètres, la marge latérale est de quatre mètres, la marge arrière est de six mètres et le pourcentage minimal d'aire verte est de 20 %. Des ajustements sont aussi apportés aux normes d'implantation générales, soit la marge latérale qui est augmentée à deux mètres, la largeur combinée des cours latérales qui est haussée à cinq mètres et le pourcentage minimal d'aire verte qui fait l'objet d'une augmentation à 25 %. Des contraintes sont également ajoutées en lien avec les matériaux de revêtement extérieur, à savoir qu'au moins 40 % de la façade d'un bâtiment principal devra être composée d'acier, d'aluminium, de bloc de béton architectural, de bois, de brique, de pierre, de verre ou de zinc, le vinyle étant par ailleurs totalement prohibé comme matériau de revêtement. Enfin, la gestion des droits acquis est assouplie par l'autorisation qui est accordée de reconstruire ou de réparer un bâtiment principal dérogatoire protégé implanté sur un lot dérogatoire protégé;

75° dans la zone 63473Ha, les bâtiments jumelés d'un ou deux logements du groupe H1 logement sont désormais autorisés. Des normes particulières sont également établies pour les différents types d'usages résidentiels autorisés dans la zone. Ainsi, la largeur minimale d'un lot est fixée à 20 mètres, à l'exception des lots destinés à l'implantation d'un bâtiment résidentiel jumelé, pour lesquels une largeur minimale de dix mètres est décrétée. De même, ce règlement impose que le bâtiment ait une largeur minimale de douze mètres lorsqu'il est de type isolé de deux à quatre logements et de six mètres lorsqu'il est de type jumelé. Quant aux nouvelles normes d'implantation particulières, elles s'appliquent comme suit : pour un bâtiment isolé de deux à quatre logements, la marge avant est de 4,5 mètres, la marge latérale est de quatre mètres, la largeur combinée des cours latérales est de huit mètres, la marge arrière est de neuf mètres et le pourcentage minimal d'aire verte est de 25 % alors que pour un bâtiment jumelé, la marge avant est de 4,5 mètres, la marge latérale est de quatre mètres, la marge arrière est de neuf mètres et le pourcentage minimal d'aire verte est de 20 %. Des ajustements sont aussi apportés aux normes d'implantation générales, soit la marge latérale qui est augmentée à deux mètres, la largeur combinée des cours latérales qui est haussée à cinq mètres et le pourcentage minimal d'aire verte qui fait l'objet d'une augmentation à 25 %. Des contraintes sont également ajoutées en lien avec les matériaux de revêtement extérieur, à savoir qu'au moins 40 % de la façade d'un bâtiment principal devra être composée d'acier, d'aluminium, de bloc de béton architectural, de bois, de brique, de pierre, de verre ou de zinc, le vinyle étant par ailleurs totalement prohibé comme matériau de revêtement. Enfin, la gestion des droits acquis est assouplie par l'autorisation qui est

accordée de reconstruire ou de réparer un bâtiment principal dérogatoire protégé implanté sur un lot dérogatoire protégé;

76° dans la zone 63475Ha, les bâtiments jumelés d'un ou deux logements du groupe H1 logement sont désormais autorisés. Des normes particulières sont également établies pour les différents types d'usages résidentiels autorisés dans la zone. Ainsi, la largeur minimale d'un lot est fixée à 20 mètres, à l'exception des lots destinés à l'implantation d'un bâtiment résidentiel jumelé, pour lesquels une largeur minimale de dix mètres est décrétée. De même, ce règlement impose que le bâtiment ait une largeur minimale de douze mètres lorsqu'il est de type isolé de deux ou trois logements et de six mètres lorsqu'il est de type jumelé. Quant aux nouvelles normes d'implantation particulières, elles s'appliquent comme suit : pour un bâtiment isolé de deux ou trois logements, la marge avant est de six mètres, la marge latérale est de quatre mètres, la largeur combinée des cours latérales est de huit mètres, la marge arrière est de six mètres et le pourcentage minimal d'aire verte est de 25 % alors que pour un bâtiment jumelé, la marge avant est de six mètres, la marge latérale est de quatre mètres, la marge arrière est de six mètres et le pourcentage minimal d'aire verte est de 20 %. Des ajustements sont aussi apportés aux normes d'implantation générales, soit la marge latérale qui est augmentée à deux mètres, la largeur combinée des cours latérales qui est haussée à cinq mètres et le pourcentage minimal d'aire verte qui fait l'objet d'une augmentation à 25 %. Des contraintes sont également ajoutées en lien avec les matériaux de revêtement extérieur, à savoir qu'au moins 40 % de la façade d'un bâtiment principal devra être composée d'acier, d'aluminium, de bloc de béton architectural, de bois, de brique, de pierre, de verre ou de zinc. Enfin, la gestion des droits acquis est assouplie par l'autorisation qui est accordée de reconstruire ou de réparer un bâtiment principal dérogatoire protégé implanté sur un lot dérogatoire protégé;

77° dans les nouvelles zones 63480Ha, 63481Ha, 63482Ha, 63483Ha, 63484Ha, 63485Ha, 63486Ha, 63545Ha, 63546Ha et 63547Ha, les usages des groupes H1 logement, exercés dans un bâtiment isolé d'un ou deux logements ou dans un bâtiment jumelé d'un logement, et R1 parc sont autorisés. Les autres dispositions particulières applicables à l'égard de chacune de ces zones sont indiquées dans leur grille de spécifications respective, qui sont jointes en annexe du présent règlement;

78° dans la nouvelle zone 63487Ha, les usages des groupes H1 logement, exercés dans un bâtiment isolé d'un à trois logements ou dans un bâtiment jumelé d'un ou deux logements, et R1 parc sont autorisés. Les autres dispositions particulières applicables à l'égard de la zone 63487Ha sont indiquées dans la grille de spécifications jointe en annexe du présent règlement;

79° dans la zone 63511Ma, les bâtiments jumelés d'un ou deux logements du groupe H1 logement sont désormais autorisés. Des normes particulières sont également établies pour différents usages autorisés dans la zone. Ainsi, la largeur minimale d'un lot est fixée à 20 mètres, à l'exception des lots destinés à

l'implantation d'un bâtiment résidentiel jumelé, pour lesquels une largeur minimale de dix mètres est décrétée. De même, ce règlement impose que le bâtiment ait une largeur minimale de douze mètres lorsqu'il est de type isolé de deux à quatre logements et de six mètres lorsqu'il est de type jumelé. Les murs latéraux ne pourront, d'autre part, excéder le double de la largeur de la façade. Quant aux nouvelles normes d'implantation particulières, elles s'appliquent comme suit : pour un bâtiment isolé de deux à quatre logements, la marge avant est de six mètres, la marge latérale est de quatre mètres, la largeur combinée des cours latérales est de huit mètres, la marge arrière est de neuf mètres et le pourcentage minimal d'aire verte est de 25 % alors que pour un bâtiment jumelé, la marge avant est de six mètres, la marge latérale est de quatre mètres, la marge arrière est de neuf mètres et le pourcentage minimal d'aire verte est de 20 %. Des ajustements sont aussi apportés aux normes d'implantation générales, soit la marge latérale qui est augmentée à deux mètres, la largeur combinée des cours latérales qui est haussée à cinq mètres et le pourcentage minimal d'aire verte qui fait l'objet d'une augmentation à 25 %. Enfin, la gestion des droits acquis est assouplie par l'autorisation qui est accordée de reconstruire ou de réparer un bâtiment principal dérogatoire protégé implanté sur un lot dérogatoire protégé;

80° dans la zone 63514Ha, les bâtiments jumelés d'un logement du groupe H1 logement sont désormais autorisés. Des normes particulières sont également établies pour les différents types d'usages résidentiels autorisés dans la zone. Ainsi, la largeur minimale d'un lot est fixée à 20 mètres, à l'exception des lots destinés à l'implantation d'un bâtiment résidentiel jumelé, pour lesquels une largeur minimale de dix mètres est décrétée. Toutefois, la largeur minimale d'un lot sur lequel est implanté un bâtiment isolé pourra être de douze mètres lorsque la ligne avant du lot est courbe et possède un rayon maximal de 30 mètres. De même, ce règlement impose que le bâtiment ait une largeur minimale de douze mètres lorsqu'il est de type isolé de deux logements et de six mètres lorsqu'il est de type jumelé. Quant aux nouvelles normes d'implantation particulières, elles s'appliquent comme suit : pour un bâtiment isolé de deux logements, la marge avant est de 4,5 mètres, la marge latérale est de quatre mètres, la largeur combinée des cours latérales est de huit mètres, la marge arrière est de six mètres et le pourcentage minimal d'aire verte est de 25 % alors que pour un bâtiment jumelé, la marge avant est de 4,5 mètres, la marge latérale est de quatre mètres, la marge arrière est de six mètres et le pourcentage minimal d'aire verte est de 20 %. Des ajustements sont aussi apportés aux normes d'implantation générales, soit la marge latérale qui est augmentée à deux mètres, la largeur combinée des cours latérales qui est haussée à cinq mètres et le pourcentage minimal d'aire verte qui fait l'objet d'une augmentation à 25 %. Enfin, des contraintes sont ajoutées en lien avec les matériaux de revêtement extérieur, à savoir qu'au moins 40 % de la façade d'un bâtiment principal devra être composée d'acier, d'aluminium, de bloc de béton architectural, de bois, de brique, de pierre, de verre ou de zinc, le vinyle étant par ailleurs totalement prohibé comme matériau de revêtement;

81° dans la zone 63517Ha, les bâtiments jumelés d'un logement du groupe H1 logement sont désormais autorisés. Des normes particulières sont

également établies pour les différents types d'usages résidentiels autorisés dans la zone. Ainsi, la largeur minimale d'un lot est fixée à 20 mètres, à l'exception des lots destinés à l'implantation d'un bâtiment résidentiel jumelé, pour lesquels une largeur minimale de dix mètres est décrétée. De même, ce règlement impose que le bâtiment ait une largeur minimale de douze mètres lorsqu'il est de type isolé de deux logements et de six mètres lorsqu'il est de type jumelé. Quant aux nouvelles normes d'implantation particulières, elles s'appliquent comme suit : pour un bâtiment isolé de deux logements, la marge avant est de 4,5 mètres, la marge latérale est de quatre mètres, la largeur combinée des cours latérales est de huit mètres, la marge arrière est de neuf mètres et le pourcentage minimal d'aire verte est de 25 % alors que pour un bâtiment jumelé, la marge avant est de 4,5 mètres, la marge latérale est de quatre mètres, la marge arrière est de neuf mètres et le pourcentage minimal d'aire verte est de 20 %. Des ajustements sont aussi apportés aux normes d'implantation générales, soit la marge latérale qui est augmentée à deux mètres, la largeur combinée des cours latérales qui est haussée à cinq mètres et le pourcentage minimal d'aire verte qui fait l'objet d'une augmentation à 25 %. Enfin, la gestion des droits acquis est assouplie par l'autorisation qui est accordée de reconstruire ou de réparer un bâtiment principal dérogatoire protégé implanté sur un lot dérogatoire protégé;

82° dans la zone 63519Ha, les bâtiments jumelés d'un logement du groupe H1 logement sont désormais autorisés. Des normes particulières sont également établies pour les différents types d'usages résidentiels autorisés dans la zone. Ainsi, la largeur minimale d'un lot est fixée à 18 mètres, à l'exception des lots destinés à l'implantation d'un bâtiment résidentiel jumelé, pour lesquels une largeur minimale de neuf mètres est décrétée. Toutefois, la largeur minimale d'un lot sur lequel est implanté un bâtiment isolé pourra être de douze mètres lorsque la ligne avant du lot est courbe et possède un rayon maximal de 30 mètres. De même, ce règlement impose que le bâtiment ait une largeur minimale de onze mètres lorsqu'il est de type isolé de deux logements et de 5,5 mètres lorsqu'il est de type jumelé. Quant aux nouvelles normes d'implantation particulières, elles s'appliquent comme suit : pour un bâtiment isolé de deux logements, la marge avant est de cinq mètres, la marge latérale est de 3,5 mètres, la largeur combinée des cours latérales est de sept mètres, la marge arrière est de neuf mètres et le pourcentage minimal d'aire verte est de 25 % alors que pour un bâtiment jumelé, la marge avant est de cinq mètres, la marge latérale est de 3,5 mètres, la marge arrière est de neuf mètres et le pourcentage minimal d'aire verte est de 20 %. Des ajustements sont aussi apportés aux normes d'implantation générales, soit la marge latérale qui est augmentée à deux mètres, la largeur combinée des cours latérales qui est haussée à cinq mètres et le pourcentage minimal d'aire verte qui fait l'objet d'une augmentation à 25 %. Des contraintes sont également ajoutées en lien avec les matériaux de revêtement extérieur, à savoir qu'au moins 40 % de la façade d'un bâtiment principal devra être composée d'acier, d'aluminium, de bloc de béton architectural, de bois, de brique, de pierre, de verre ou de zinc, le vinyle étant par ailleurs totalement prohibé comme matériau de revêtement. Enfin, la gestion des droits acquis est assouplie par l'autorisation qui est

accordée de reconstruire ou de réparer un bâtiment principal dérogatoire protégé implanté sur un lot dérogatoire protégé;

83° dans la zone 63520Ha, les bâtiments jumelés d'un logement du groupe H1 logement sont désormais autorisés. Des normes particulières sont également établies pour les différents types d'usages résidentiels autorisés dans la zone. Ainsi, la largeur minimale d'un lot est fixée à 20 mètres, à l'exception des lots destinés à l'implantation d'un bâtiment résidentiel jumelé, pour lesquels une largeur minimale de dix mètres est décrétée. De même, ce règlement impose que le bâtiment ait une largeur minimale de douze mètres lorsqu'il est de type isolé de deux logements et de six mètres lorsqu'il est de type jumelé. Les murs latéraux ne pourront, d'autre part, excéder le double de la largeur de la façade. Quant aux nouvelles normes d'implantation particulières, elles s'appliquent comme suit : pour un bâtiment isolé de deux logements, la marge avant est de six mètres, la marge latérale est de quatre mètres, la largeur combinée des cours latérales est de huit mètres, la marge arrière est de neuf mètres et le pourcentage minimal d'aire verte est de 25 % alors que pour un bâtiment jumelé, la marge avant est de six mètres, la marge latérale est de quatre mètres, la marge arrière est de neuf mètres et le pourcentage minimal d'aire verte est de 20 %. Des ajustements sont aussi apportés aux normes d'implantation générales, soit la marge latérale qui est augmentée à deux mètres et le pourcentage minimal d'aire verte qui est haussé à 25 %. Des contraintes sont également ajoutées en lien avec les matériaux de revêtement extérieur, à savoir qu'au moins 40 % de la façade d'un bâtiment principal devra être composée d'acier, d'aluminium, de bloc de béton architectural, de bois, de brique, de pierre, de verre ou de zinc, le vinyle étant par ailleurs totalement prohibé comme matériau de revêtement. Enfin, la gestion des droits acquis est assouplie par l'autorisation qui est accordée de reconstruire ou de réparer un bâtiment principal dérogatoire protégé implanté sur un lot dérogatoire protégé;

84° dans la zone 63527Ha, les bâtiments jumelés d'un logement du groupe H1 logement sont désormais autorisés. Des normes particulières sont également établies pour les différents types d'usages résidentiels autorisés dans la zone. Ainsi, la largeur minimale d'un lot est fixée à 20 mètres, à l'exception des lots destinés à l'implantation d'un bâtiment résidentiel jumelé, pour lesquels une largeur minimale de dix mètres est décrétée. De même, ce règlement impose que le bâtiment ait une largeur minimale de douze mètres lorsqu'il est de type isolé de deux logements et de six mètres lorsqu'il est de type jumelé. Quant aux nouvelles normes d'implantation particulières, elles s'appliquent comme suit : pour un bâtiment isolé de deux logements, la marge avant est de deux mètres, la marge latérale est de quatre mètres, la largeur combinée des cours latérales est de huit mètres, la marge arrière est de trois mètres et le pourcentage minimal d'aire verte est de 25 % alors que pour un bâtiment jumelé, la marge avant est de deux mètres, la marge latérale est de quatre mètres, la marge arrière est de trois mètres et le pourcentage minimal d'aire verte est de 20 %. Des ajustements sont aussi apportés aux normes d'implantation générales, soit la marge latérale qui est augmentée à deux mètres, la largeur combinée des cours latérales qui est haussée à

cinq mètres et le pourcentage minimal d'aire verte qui fait l'objet d'une augmentation à 25 %. Des contraintes sont également ajoutées en lien avec les matériaux de revêtement extérieur, à savoir qu'au moins 40 % de la façade d'un bâtiment principal devra être composée d'acier, d'aluminium, de bloc de béton architectural, de bois, de brique, de pierre, de verre ou de zinc, le vinyle étant par ailleurs totalement prohibé comme matériau de revêtement. Enfin, la gestion des droits acquis est assouplie par l'autorisation qui est accordée de reconstruire ou de réparer un bâtiment principal dérogatoire protégé implanté sur un lot dérogatoire protégé;

85° dans la zone 63528Ha, les bâtiments jumelés d'un logement du groupe H1 logement sont désormais autorisés. Des normes particulières sont également établies pour les différents types d'usages résidentiels autorisés dans la zone. Ainsi, la largeur minimale d'un lot est fixée à 18 mètres, à l'exception des lots destinés à l'implantation d'un bâtiment résidentiel jumelé, pour lesquels une largeur minimale de neuf mètres est décrétée. De même, ce règlement impose que le bâtiment ait une largeur minimale de onze mètres lorsqu'il est de type isolé de deux logements et de 5,5 mètres lorsqu'il est de type jumelé. Les murs latéraux ne pourront, d'autre part, excéder le double de la largeur de la façade. Quant aux nouvelles normes d'implantation particulières, elles s'appliquent comme suit : pour un bâtiment isolé de deux logements, la marge avant est de six mètres, la marge latérale est de 3,5 mètres, la largeur combinée des cours latérales est de sept mètres, la marge arrière est de neuf mètres et le pourcentage minimal d'aire verte est de 25 % alors que pour un bâtiment jumelé, la marge avant est de six mètres, la marge latérale est de 3,5 mètres, la marge arrière est de neuf mètres et le pourcentage minimal d'aire verte est de 20 %. Des ajustements sont aussi apportés aux normes d'implantation générales, soit la marge latérale qui est augmentée à deux mètres, la largeur combinée des cours latérales qui est haussée à cinq mètres et le pourcentage minimal d'aire verte qui fait l'objet d'une augmentation à 25 %. Des contraintes sont également ajoutées en lien avec les matériaux de revêtement extérieur, à savoir qu'au moins 40 % de la façade d'un bâtiment principal devra être composée d'acier, d'aluminium, de bloc de béton architectural, de bois, de brique, de pierre, de verre ou de zinc, le vinyle étant par ailleurs totalement prohibé comme matériau de revêtement. Enfin, la gestion des droits acquis est assouplie par l'autorisation qui est accordée de reconstruire ou de réparer un bâtiment principal dérogatoire protégé implanté sur un lot dérogatoire protégé;

86° dans la zone 63530Ha, les bâtiments jumelés d'un logement du groupe H1 logement sont désormais autorisés. Des normes particulières sont également établies pour les différents types d'usages résidentiels autorisés dans la zone. Ainsi, la largeur minimale d'un lot est fixée à 20 mètres, à l'exception des lots destinés à l'implantation d'un bâtiment résidentiel jumelé, pour lesquels une largeur minimale de dix mètres est décrétée. Toutefois, la largeur minimale d'un lot sur lequel est implanté un bâtiment isolé pourra être de douze mètres lorsque la ligne avant du lot est courbe et possède un rayon maximal de 30 mètres. De même, ce règlement impose que le bâtiment ait une largeur minimale de douze mètres lorsqu'il est de type isolé de deux logements

et de six mètres lorsqu'il est de type jumelé. Quant aux nouvelles normes d'implantation particulières, elles s'appliquent comme suit : pour un bâtiment isolé de deux logements, la marge avant est de six mètres, la marge latérale est de quatre mètres, la largeur combinée des cours latérales est de huit mètres, la marge arrière est de six mètres et le pourcentage minimal d'aire verte est de 25 % alors que pour un bâtiment jumelé, la marge avant est de six mètres, la marge latérale est de quatre mètres, la marge arrière est de six mètres et le pourcentage minimal d'aire verte est de 20 %. Des ajustements sont aussi apportés aux normes d'implantation générales, soit la marge latérale qui est augmentée à deux mètres, la largeur combinée des cours latérales qui est haussée à cinq mètres et le pourcentage minimal d'aire verte qui fait l'objet d'une augmentation à 25 %. Des contraintes sont également ajoutées en lien avec les matériaux de revêtement extérieur, à savoir qu'au moins 40 % de la façade d'un bâtiment principal devra être composée d'acier, d'aluminium, de bloc de béton architectural, de bois, de brique, de pierre, de verre ou de zinc, le vinyle étant par ailleurs totalement prohibé comme matériau de revêtement. Enfin, la gestion des droits acquis est assouplie par l'autorisation qui est accordée de reconstruire ou de réparer un bâtiment principal dérogatoire protégé implanté sur un lot dérogatoire protégé;

87° dans la zone 63531Ha, les bâtiments jumelés d'un logement du groupe H1 logement sont désormais autorisés. Des normes particulières sont également établies pour les différents types d'usages résidentiels autorisés dans la zone. Ainsi, la largeur minimale d'un lot est fixée à 20 mètres, à l'exception des lots destinés à l'implantation d'un bâtiment résidentiel jumelé, pour lesquels une largeur minimale de dix mètres est décrétée. De même, ce règlement impose que le bâtiment ait une largeur minimale de douze mètres lorsqu'il est de type isolé de deux logements et de six mètres lorsqu'il est de type jumelé. Quant aux nouvelles normes d'implantation particulières, elles s'appliquent comme suit : pour un bâtiment isolé de deux logements, la marge avant est de quatre mètres, la marge latérale est de quatre mètres, la largeur combinée des cours latérales est de huit mètres, la marge arrière est de neuf mètres et le pourcentage minimal d'aire verte est de 25 % alors que pour un bâtiment jumelé, la marge avant est de quatre mètres, la marge latérale est de quatre mètres, la marge arrière est de neuf mètres et le pourcentage minimal d'aire verte est de 20 %. Des ajustements sont aussi apportés aux normes d'implantation générales, soit la marge latérale qui est augmentée à deux mètres, la largeur combinée des cours latérales qui est haussée à cinq mètres et le pourcentage minimal d'aire verte qui fait l'objet d'une augmentation à 25 %. Enfin, la gestion des droits acquis est assouplie par l'autorisation qui est accordée de reconstruire ou de réparer un bâtiment principal dérogatoire protégé implanté sur un lot dérogatoire protégé;

88° dans la zone 63533Ma, les bâtiments jumelés d'un ou deux logements du groupe H1 logement sont désormais autorisés. Des normes particulières sont également établies pour différents usages autorisés dans la zone. Ainsi, la largeur minimale d'un lot est fixée à 20 mètres, à l'exception des lots destinés à l'implantation d'un bâtiment résidentiel jumelé, pour lesquels une largeur minimale de dix mètres est décrétée. De même, ce règlement impose que le

bâtiment ait une largeur minimale de douze mètres lorsqu'il est de type isolé de deux à cinq logements et de six mètres lorsqu'il est de type jumelé. Quant aux nouvelles normes d'implantation particulières, elles s'appliquent comme suit : pour un bâtiment isolé de deux à cinq logements, la marge avant est de deux mètres, la marge latérale est de quatre mètres, la largeur combinée des cours latérales est de huit mètres, la marge arrière est de six mètres, le pourcentage minimal d'aire verte est de 25 % et la superficie minimale d'aire d'agrément est de quatre mètres carrés par logement alors que pour un bâtiment jumelé, la marge avant est de deux mètres, la marge latérale est de quatre mètres, la marge arrière est de six mètres et le pourcentage minimal d'aire verte est de 20 %. Des ajustements sont aussi apportés aux normes d'implantation générales, soit la marge latérale qui est augmentée à deux mètres, la largeur combinée des cours latérales qui est haussée à cinq mètres, le pourcentage minimal d'aire verte qui fait l'objet d'une augmentation à 25 % et l'obligation qui est retirée d'aménager, pour chaque logement, une aire d'agrément d'une superficie minimale déterminée. Enfin, la gestion des droits acquis est assouplie par l'autorisation qui est accordée de reconstruire ou de réparer un bâtiment principal dérogatoire protégé implanté sur un lot dérogatoire protégé;

89° dans la zone 63534Mb, les bâtiments jumelés d'un ou deux logements du groupe H1 logement sont désormais autorisés. Des normes particulières sont également établies pour les différents usages autorisés dans la zone. Ainsi, la largeur minimale d'un lot est fixée à 20 mètres, à l'exception des lots destinés à l'implantation d'un bâtiment résidentiel jumelé, pour lesquels une largeur minimale de dix mètres est décrétée. De même, ce règlement impose que le bâtiment ait une largeur minimale de douze mètres lorsqu'il est destiné à un usage du groupe H1 logement de type isolé, de deux à six logements, et de six mètres lorsqu'il est de type jumelé. Quant aux nouvelles normes d'implantation particulières, elles s'appliquent comme suit : pour un bâtiment isolé de deux à six logements où s'exerce un usage du groupe H1 logement, la marge avant est de deux mètres, la marge latérale est de quatre mètres, la largeur combinée des cours latérales est de huit mètres, la marge arrière est de six mètres et le pourcentage minimal d'aire verte est de 25 % alors que pour un bâtiment jumelé, la marge avant est de deux mètres, la marge latérale est de quatre mètres, la marge arrière est de six mètres et le pourcentage minimal d'aire verte est de 20 %. Des ajustements sont aussi apportés aux normes d'implantation générales, soit la marge latérale qui est augmentée à deux mètres, la largeur combinée des cours latérales qui est haussée à cinq mètres et le pourcentage minimal d'aire verte qui fait l'objet d'une augmentation à 25 %. Enfin, la gestion des droits acquis est assouplie par l'autorisation qui est accordée de reconstruire ou de réparer un bâtiment principal dérogatoire protégé implanté sur un lot dérogatoire protégé;

90° dans la zone 63535Mb, la largeur minimale d'un lot est fixée à 20 mètres. De même, de nouvelles normes d'implantation particulières sont fixées à l'égard d'un bâtiment isolé du groupe H1 logement de deux à quatre logements, à savoir : la marge avant est de trois mètres, la marge latérale est de quatre mètres, la largeur combinée des cours latérales est de huit mètres, la

marge arrière est de six mètres et le pourcentage minimal d'aire verte est de 25 %. Des ajustements sont aussi apportés aux normes d'implantation générales, soit la marge latérale qui est augmentée à deux mètres, la largeur combinée des cours latérales qui est haussée à cinq mètres, le pourcentage minimal d'aire verte qui fait l'objet d'une augmentation à 25 % et l'obligation qui est retirée d'aménager, pour chaque logement, une aire d'agrément d'une superficie minimale déterminée. Enfin, la gestion des droits acquis est assouplie par l'autorisation qui est accordée de reconstruire ou de réparer un bâtiment principal dérogatoire protégé implanté sur un lot dérogatoire protégé;

91° dans la zone 63536Ha, les bâtiments jumelés d'un logement du groupe H1 logement sont désormais autorisés. Des normes particulières sont également établies pour les différents types d'usages résidentiels autorisés dans la zone. Ainsi, la largeur minimale d'un lot est fixée à 20 mètres, à l'exception des lots destinés à l'implantation d'un bâtiment résidentiel jumelé, pour lesquels une largeur minimale de dix mètres est décrétée. De même, ce règlement impose que le bâtiment ait une largeur minimale de douze mètres lorsqu'il est de type isolé de deux logements et de six mètres lorsqu'il est de type jumelé. Les murs latéraux ne pourront, d'autre part, excéder le double de la largeur de la façade. Quant aux nouvelles normes d'implantation particulières, elles s'appliquent comme suit : pour un bâtiment isolé de deux logements, la marge avant est de 3,5 mètres, la marge latérale est de quatre mètres, la largeur combinée des cours latérales est de huit mètres, la marge arrière est de neuf mètres et le pourcentage minimal d'aire verte est de 25 % alors que pour un bâtiment jumelé, la marge avant est de 3,5 mètres, la marge latérale est de quatre mètres, la marge arrière est de neuf mètres et le pourcentage minimal d'aire verte est de 20 %. Des ajustements sont aussi apportés aux normes d'implantation générales, soit la marge latérale qui est augmentée à deux mètres, la largeur combinée des cours latérales qui est haussée à cinq mètres et le pourcentage minimal d'aire verte qui fait l'objet d'une augmentation à 25 %. Enfin, la gestion des droits acquis est assouplie par l'autorisation qui est accordée de reconstruire ou de réparer un bâtiment principal dérogatoire protégé implanté sur un lot dérogatoire protégé;

92° dans la zone 63539Hc, la largeur minimale d'un lot est fixée à 20 mètres. Des ajustements sont aussi apportés aux normes d'implantation générales, soit la marge latérale qui est augmentée à quatre mètres, la largeur combinée des cours latérales qui est haussée à huit mètres et le pourcentage minimal d'aire verte qui fait l'objet d'une augmentation à 25 %. Enfin, la gestion des droits acquis est assouplie par l'autorisation qui est accordée de reconstruire ou de réparer un bâtiment principal dérogatoire protégé implanté sur un lot dérogatoire protégé;

93° dans la zone 63540Ha, les bâtiments jumelés d'un ou deux logements du groupe H1 logement sont désormais autorisés. Des normes particulières sont également établies pour les différents types d'usages résidentiels autorisés dans la zone. Ainsi, la largeur minimale d'un lot est fixée à 20 mètres, à l'exception des lots destinés à l'implantation d'un bâtiment résidentiel jumelé, pour

lesquels une largeur minimale de dix mètres est décrétée. De même, ce règlement impose que le bâtiment ait une largeur minimale de douze mètres lorsqu'il est de type isolé de deux à quatre logements et de six mètres lorsqu'il est de type jumelé. Les murs latéraux ne pourront, d'autre part, excéder le double de la largeur de la façade. Quant aux nouvelles normes d'implantation particulières, elles s'appliquent comme suit : pour un bâtiment isolé de deux à quatre logements, la marge avant est de six mètres, la marge latérale est de quatre mètres, la largeur combinée des cours latérales est de huit mètres, la marge arrière est de neuf mètres et le pourcentage minimal d'aire verte est de 25 % alors que pour un bâtiment jumelé, la marge avant est de six mètres, la marge latérale est de quatre mètres, la marge arrière est de neuf mètres et le pourcentage minimal d'aire verte est de 20 %. Des ajustements sont aussi apportés aux normes d'implantation générales, soit la marge latérale qui est augmentée à deux mètres, la largeur combinée des cours latérales qui est haussée à cinq mètres et le pourcentage minimal d'aire verte qui fait l'objet d'une augmentation à 25 %. Enfin, des contraintes sont ajoutées en lien avec les matériaux de revêtement extérieur, à savoir qu'au moins 40 % de la façade d'un bâtiment principal devra être composée d'acier, d'aluminium, de bloc de béton architectural, de bois, de brique, de pierre, de verre ou de zinc, le vinyle étant par ailleurs totalement prohibé comme matériau de revêtement;

94° dans la zone 63541Ha, les bâtiments jumelés d'un ou deux logements du groupe H1 logement sont désormais autorisés. Des normes particulières sont également établies pour les différents types d'usages résidentiels autorisés dans la zone. Ainsi, la largeur minimale d'un lot est fixée à 20 mètres, à l'exception des lots destinés à l'implantation d'un bâtiment résidentiel jumelé, pour lesquels une largeur minimale de dix mètres est décrétée. De même, ce règlement impose que le bâtiment ait une largeur minimale de douze mètres lorsqu'il est de type isolé de deux à quatre logements et de six mètres lorsqu'il est de type jumelé. Quant aux nouvelles normes d'implantation particulières, elles s'appliquent comme suit : pour un bâtiment isolé de deux à quatre logements, la marge avant est de six mètres, la marge latérale est de quatre mètres, la largeur combinée des cours latérales est de huit mètres, la marge arrière est de neuf mètres et le pourcentage minimal d'aire verte est de 25 % alors que pour un bâtiment jumelé, la marge avant est de six mètres, la marge latérale est de quatre mètres, la marge arrière est de neuf mètres et le pourcentage minimal d'aire verte est de 20 %. Des ajustements sont aussi apportés aux normes d'implantation générales, soit la marge latérale qui est augmentée à deux mètres, le pourcentage minimal d'aire verte qui est haussé à 25 % et l'obligation qui est retirée d'aménager, pour chaque logement, une aire d'agrément d'une superficie minimale déterminée. Des contraintes sont également ajoutées en lien avec les matériaux de revêtement extérieur, à savoir qu'au moins 40 % de la façade d'un bâtiment principal devra être composée d'acier, d'aluminium, de bloc de béton architectural, de bois, de brique, de pierre, de verre ou de zinc, le vinyle étant par ailleurs totalement prohibé comme matériau de revêtement. Enfin, la gestion des droits acquis est assouplie par l'autorisation qui est accordée de reconstruire ou de réparer un bâtiment principal dérogoire protégé implanté sur un lot dérogoire protégé;

95° dans la zone 63542Ha, des normes particulières sont établies pour les différents types d'usages résidentiels autorisés. Ainsi, la largeur minimale d'un lot est fixée à 20 mètres, à l'exception des lots destinés à l'implantation d'un bâtiment résidentiel jumelé, pour lesquels une largeur minimale de dix mètres est décrétée. De même, ce règlement impose que le bâtiment ait une largeur minimale de douze mètres lorsqu'il est de type isolé de deux à six logements et de six mètres lorsqu'il est de type jumelé. Quant aux nouvelles normes d'implantation particulières, elles s'appliquent comme suit : pour un bâtiment isolé de deux à six logements, la marge avant est de six mètres, la marge latérale est de quatre mètres, la largeur combinée des cours latérales est de huit mètres, la marge arrière est de neuf mètres, le pourcentage minimal d'aire verte est de 25 % et la superficie minimale d'aire d'agrément est de quatre mètres carrés par logement alors que pour un bâtiment jumelé, la marge avant est de six mètres, la marge latérale est de quatre mètres, la marge arrière est de neuf mètres et le pourcentage minimal d'aire verte est de 20 %. Des ajustements sont aussi apportés aux normes d'implantation générales, soit la marge latérale qui est augmentée à deux mètres, le pourcentage minimal d'aire verte qui est haussé à 25 % et l'obligation qui est retirée d'aménager, pour chaque logement, une aire d'agrément d'une superficie minimale déterminée. Des contraintes sont également ajoutées en lien avec les matériaux de revêtement extérieur, à savoir qu'au moins 40 % de la façade d'un bâtiment principal devra être composée d'acier, d'aluminium, de bloc de béton architectural, de bois, de brique, de pierre, de verre ou de zinc, le vinyle étant par ailleurs totalement prohibé comme matériau de revêtement. Enfin, la gestion des droits acquis est assouplie par l'autorisation qui est accordée de reconstruire ou de réparer un bâtiment principal dérogatoire protégé implanté sur un lot dérogatoire protégé;

96° dans la nouvelle zone 63548Mb, les usages des groupes H1 logement, exercés dans un bâtiment isolé d'un à quatre logements, H3 maison de chambres et de pension d'au plus neuf chambres, C1 services administratifs d'une superficie de plancher maximale de 500 mètres carrés par établissement, C2 vente au détail et services d'une superficie de plancher maximale de 1 000 mètres carrés par établissement, C20 restaurant d'une superficie de plancher maximale de 1 000 mètres carrés par établissement pour l'aire de consommation, P1 équipement culturel et patrimonial, P3 établissement d'éducation et de formation, P5 établissement de santé sans hébergement, I2 industrie artisanale d'une superficie de plancher maximale de 200 mètres carrés par établissement et R1 parc sont autorisés. Les autres dispositions particulières applicables à l'égard de la zone 63548Mb sont indiquées dans la grille de spécifications jointe en annexe du présent règlement.

MODIFICATION AVANT ADOPTION

Ce règlement est modifié avant adoption afin de retirer certaines dispositions relatives à la zone 63205Ha, à savoir l'introduction de normes d'implantation à l'égard des bâtiments isolés de deux logements et l'augmentation à quatre mètres de la marge latérale applicable à un bâtiment jumelé d'un logement, celles-ci ayant fait l'objet d'une demande visant à les soumettre à

l'approbation de certaines personnes habiles à voter, conformément à l'article 136 de la Loi sur l'aménagement et l'urbanisme.

RÈGLEMENT R.C.A.6V.Q. 223

RÈGLEMENT MODIFIANT LE RÈGLEMENT DE L'ARRONDISSEMENT DE LA HAUTE-SAINT-CHARLES SUR L'URBANISME RELATIVEMENT À PLUSIEURS ZONES SITUÉES DANS LE QUARTIER LORETTEVILLE

LA VILLE DE QUÉBEC, PAR LE CONSEIL DE L'ARRONDISSEMENT DE LA HAUTE-SAINT-CHARLES, DÉCRÈTE CE QUI SUIT :

1. L'annexe I du *Règlement de l'Arrondissement de La Haute-Saint-Charles sur l'urbanisme*, R.C.A.6V.Q. 4, est modifiée, au plan numéro CA6Q63Z01, par :

1° le remplacement de la référence alphanumérique des zones 63003Ha, 63011Ha, 63018Ha et 63021Ha par « 63003Ab », « 63011Ab », « 63018Ab » et « 63021Aa », tel qu'illustré au plan numéro RCA6VQ223A01 de l'annexe I du présent règlement;

2° le remplacement de la référence alphanumérique de la zone 63104Ha par « 63104Ab », tel qu'illustré au plan numéro RCA6VQ223A02 de l'annexe I du présent règlement;

3° l'agrandissement de la zone 63117Fa à même une partie de la zone 63203Ma qui est réduite d'autant, tel qu'illustré au plan numéro RCA6VQ223A02 de l'annexe I du présent règlement;

4° l'agrandissement de la zone 63219Ha à même une partie de la zone 63230Ha qui est réduite d'autant, tel qu'illustré au plan numéro RCA6VQ223A03 de l'annexe I du présent règlement;

5° le remplacement de la référence alphanumérique de la zone 63345Ha par « 63345Ra », tel qu'illustré au plan numéro RCA6VQ223A05 de l'annexe I du présent règlement;

6° la création de la zone 63376Ha à même une partie de la zone 63304Ha qui est réduite d'autant, tel qu'illustré au plan numéro RCA6VQ223A03 de l'annexe I du présent règlement;

7° l'agrandissement de la zone 63449Ha à même une partie de la zone 63453Ha qui est réduite d'autant, tel qu'illustré au plan numéro RCA6VQ223A04 de l'annexe I du présent règlement;

8° la création de la zone 63480Ha à même une partie des zones 63428Ha, 63449Ha, 63453Ha et 63462Ha qui sont réduites d'autant, tel qu'illustré au plan numéro RCA6VQ223A04 de l'annexe I du présent règlement;

9° la création de la zone 63481Ha à même une partie de la zone 63465Ha qui est réduite d'autant, tel qu'illustré au plan numéro RCA6VQ223A04 de l'annexe I du présent règlement;

10° la création de la zone 63482Ha à même une partie des zones 63469Ha et 63470Ha qui sont réduites d'autant, tel qu'illustré au plan numéro RCA6VQ223A04 de l'annexe I du présent règlement;

11° la création des zones 63483Ha et 63484Ha à même une partie de la zone 63470Ha qui est réduite d'autant, tel qu'illustré au plan numéro RCA6VQ223A04 de l'annexe I du présent règlement;

12° la création de la zone 63485Ha à même une partie de la zone 63459Ha qui est réduite d'autant, tel qu'illustré au plan numéro RCA6VQ223A04 de l'annexe I du présent règlement;

13° la création de la zone 63486Ha à même une partie de la zone 63425Ha qui est réduite d'autant, tel qu'illustré au plan numéro RCA6VQ223A04 de l'annexe I du présent règlement;

14° la création de la zone 63487Ha à même une partie de la zone 63414Ha qui est réduite d'autant, tel qu'illustré au plan numéro RCA6VQ223A04 de l'annexe I du présent règlement;

15° l'agrandissement de la zone 63534Mb à même une partie de la zone 63539Hc qui est réduite d'autant, tel qu'illustré au plan numéro RCA6VQ223A05 de l'annexe I du présent règlement;

16° la création de la zone 63545Ha à même une partie de la zone 63516Ha qui est réduite d'autant, tel qu'illustré au plan numéro RCA6VQ223A05 de l'annexe I du présent règlement;

17° la création de la zone 63546Ha à même une partie de la zone 63515Ha qui est réduite d'autant, tel qu'illustré au plan numéro RCA6VQ223A05 de l'annexe I du présent règlement;

18° la création de la zone 63547Ha à même une partie de la zone 63517Ha qui est réduite d'autant, tel qu'illustré au plan numéro RCA6VQ223A05 de l'annexe I du présent règlement;

19° la création de la zone 63548Mb à même une partie de la zone 63535Mb qui est réduite d'autant, tel qu'illustré au plan numéro RCA6VQ223A05 de l'annexe I du présent règlement.

2. L'annexe II de ce règlement est modifiée par :

1° le remplacement des grilles de spécifications applicables à l'égard des zones 63202Ha, 63203Ma, 63204Ha, 63205Ha, 63208Ha, 63209Ha, 63213Ha, 63214Ha, 63215Ha, 63216Ha, 63219Ha, 63220Ha, 63222Ha, 63223Ha,

63226Ha, 63229Ha, 63230Ha, 63231Ha, 63236Ha, 63237Ha, 63240Ha,
63243Ha, 63246Ha, 63247Ha, 63248Ha, 63249Ha, 63251Ha, 63254Ha,
63255Ha, 63258Hb, 63259Ha, 63260Ha, 63261Ha, 63265Ha, 63301Ha,
63302Ha, 63303Ha, 63304Ha, 63305Ha, 63306Ha, 63307Ha, 63308Ha,
63309Ha, 63310Ha, 63311Ha, 63313Ha, 63314Ha, 63315Hc, 63317Ha,
63318Hb, 63320Ha, 63322Ma, 63323Ha, 63324Ha, 63325Ha, 63326Ha,
63333Ha, 63334Hc, 63336Ha, 63337Ha, 63338Ha, 63339Ha, 63341Ha,
63344Ha, 63346Ha, 63349Ha, 63350Ha, 63351Hc, 63352Hb, 63358Hb,
63359Mb, 63373Ha, 63403Hc, 63404Ha, 63405Hc, 63406Ha, 63410Ha,
63414Ha, 63417Ha, 63418Mb, 63419Ha, 63421Ha, 63423Ha, 63425Ha,
63426Ha, 63427Ha, 63428Ha, 63429Hc, 63430Hb, 63431Ha, 63432Ha,
63433Ha, 63434Ha, 63435Mb, 63436Ha, 63437Ha, 63440Ha, 63441Ha,
63442Ha, 63445Ha, 63446Ha, 63447Ha, 63449Ha, 63452Ha, 63453Ha,
63454Ma, 63456Hc, 63457Mb, 63458Ha, 63459Ha, 63460Ha, 63461Ha,
63462Ha, 63463Ha, 63464Ha, 63465Ha, 63466Ha, 63467Ha, 63468Ha,
63469Ha, 63470Ha, 63473Ha, 63475Ha, 63478Mb, 63479Mb, 63508Ha,
63509Ha, 63511Ma, 63514Ha, 63515Ha, 63516Ha, 63517Ha, 63518Ha,
63519Ha, 63520Ha, 63526Hb, 63527Ha, 63528Ha, 63529Ha, 63530Ha,
63531Ha, 63533Ma, 63534Mb, 63535Mb, 63536Ha, 63539Hc, 63540Ha,
63541Ha et 63542Ha par celles de l'annexe II du présent règlement;

2° l'insertion des grilles de spécifications de l'annexe II du présent règlement applicables à l'égard des zones 63003Ab, 63011Ab, 63018Ab, 63021Aa, 63104Ab, 63345Ra, 63376Ha, 63480Ha, 63481Ha, 63482Ha, 63483Ha, 63484Ha, 63485Ha, 63486Ha, 63487Ha, 63545Ha, 63546Ha, 63547Ha et 63548Mb;

3° la suppression des grilles de spécifications applicables à l'égard des zones 63003Ha, 63011Ha, 63018Ha, 63021Ha, 63104Ha et 63345Ha.

3. Le présent règlement entre en vigueur conformément à la loi.

ANNEXE I

(article 1)

PLANS NUMÉROS RCA6VQ223A01 À RCA6VQ223A05

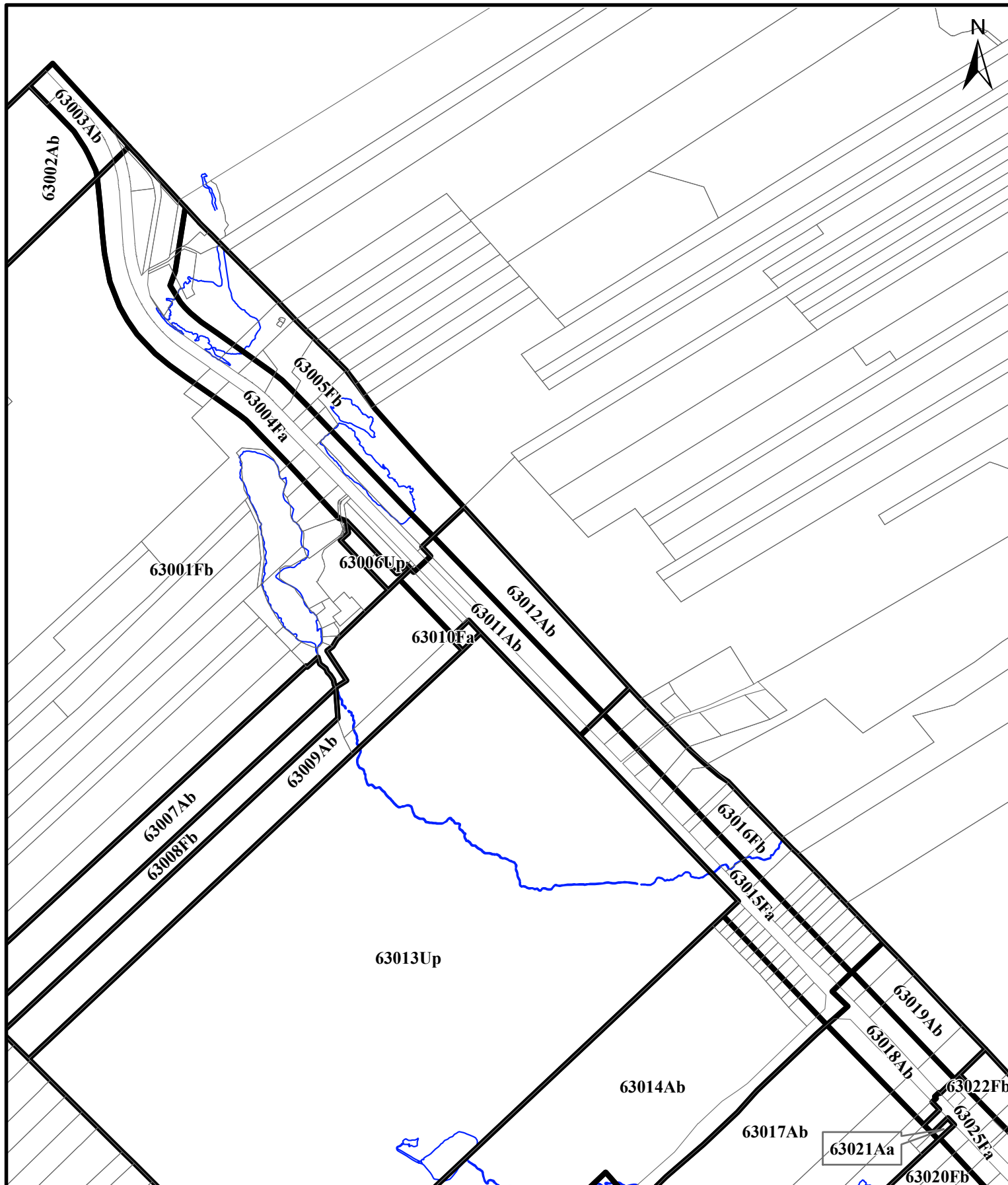

SERVICE DE LA PLANIFICATION
DE L'AMÉNAGEMENT
ET DE L'ENVIRONNEMENT

RÈGLEMENT DE L'ARRONDISSEMENT DE LA HAUTE-SAINT-CHARLES SUR L'URBANISME
ANNEXE I - ZONAGE
EXTRAIT DU PLAN CA6Q63Z01

Date du plan : 2018-03-23

No du règlement : R.C.A.6V.Q.223

Préparé par : M.B.

No du plan : RCA6VQ223A01

Échelle : 1:13 000

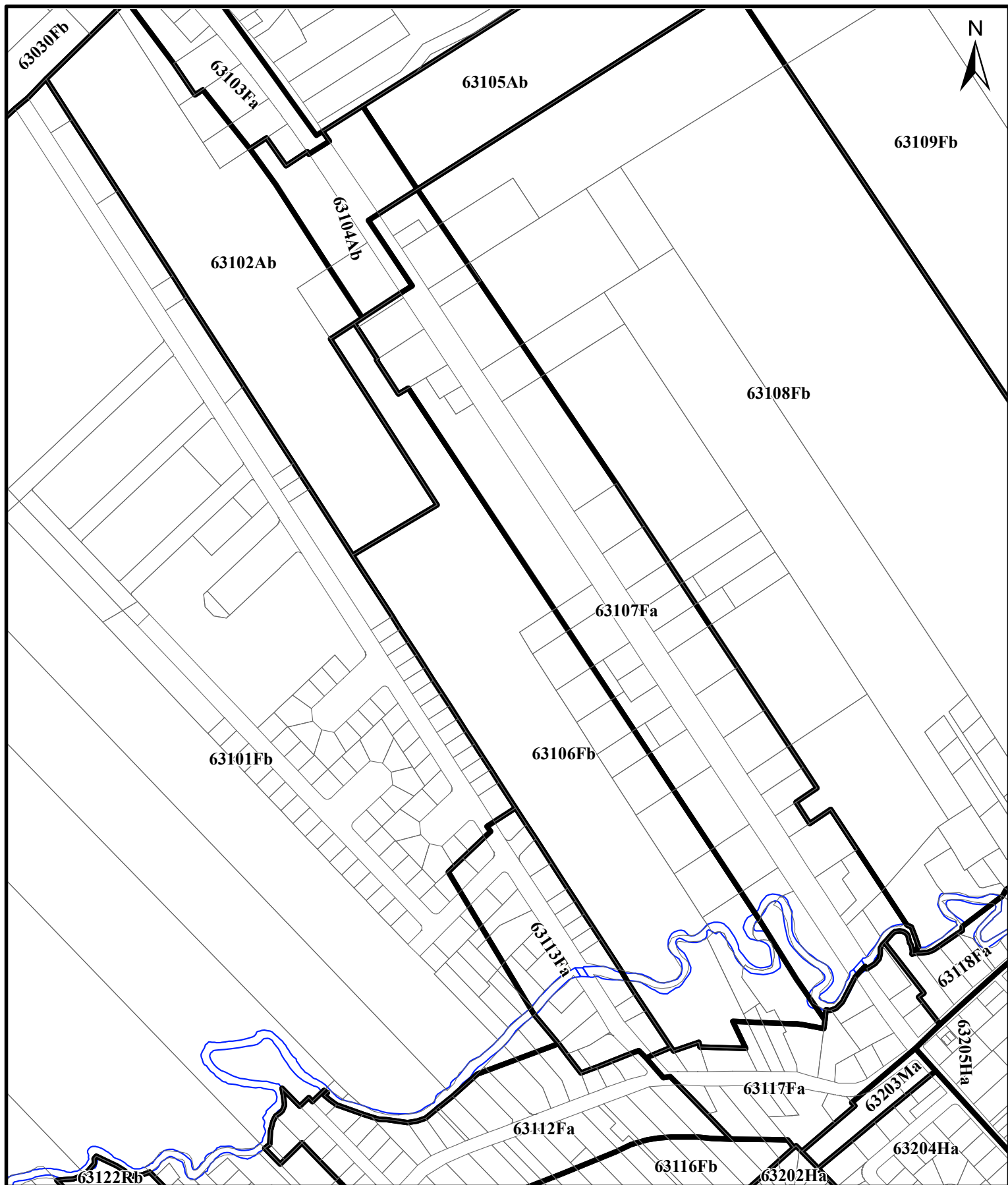

SERVICE DE LA PLANIFICATION
DE L'AMÉNAGEMENT
ET DE L'ENVIRONNEMENT

RÈGLEMENT DE L'ARRONDISSEMENT DE LA HAUTE-SAINT-CHARLES SUR L'URBANISME
ANNEXE I - ZONAGE
EXTRAIT DU PLAN CA6Q63Z01

Date du plan : 2018-03-23
No du règlement : R.C.A.6V.Q.223
Préparé par : M.B.

No du plan : RCA6VQ223A02
Échelle : 1:6 000

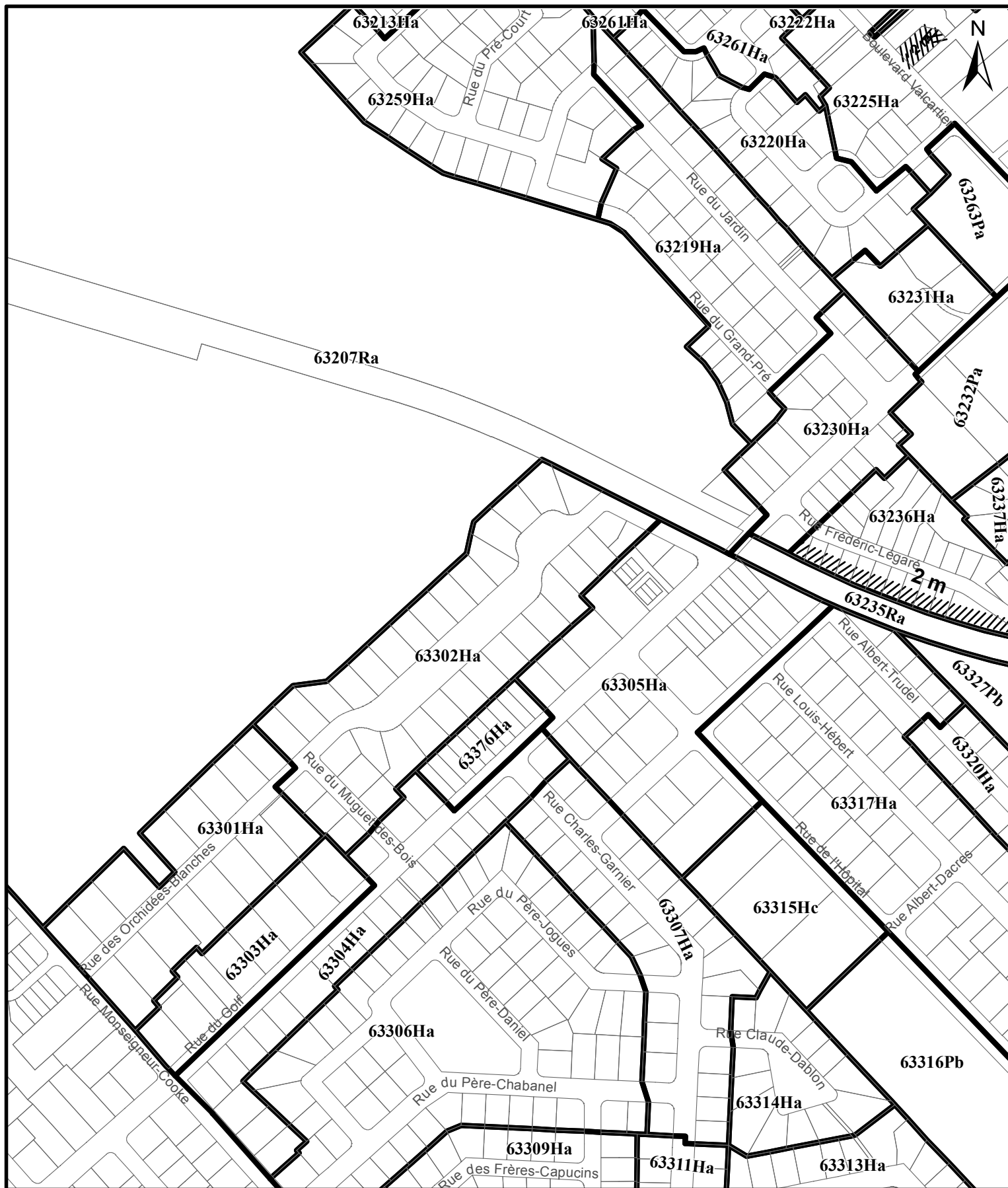

SERVICE DE LA PLANIFICATION
DE L'AMÉNAGEMENT
ET DE L'ENVIRONNEMENT

RÈGLEMENT DE L'ARRONDISSEMENT DE LA HAUTE-SAINT-CHARLES SUR L'URBANISME
ANNEXE I - ZONAGE
EXTRAIT DU PLAN CA6Q63Z01

Date du plan : 2018-03-23
No du règlement : R.C.A.6V.Q.223
Préparé par : M.B.

No du plan : RCA6VQ223A03
Échelle : 1:4 500



SERVICE DE LA PLANIFICATION
DE L'AMÉNAGEMENT
ET DE L'ENVIRONNEMENT

**RÈGLEMENT DE L'ARRONDISSEMENT DE LA HAUTE-SAINT-CHARLES SUR L'URBANISME
ANNEXE I - ZONAGE
EXTRAIT DU PLAN CA6Q63Z01**

Date du plan : 2018-03-23
 No du règlement : R.C.A.6V.Q.223
 Préparé par : M.B.

No du plan : RCA6VQ223A04
 Échelle : 1:7 500

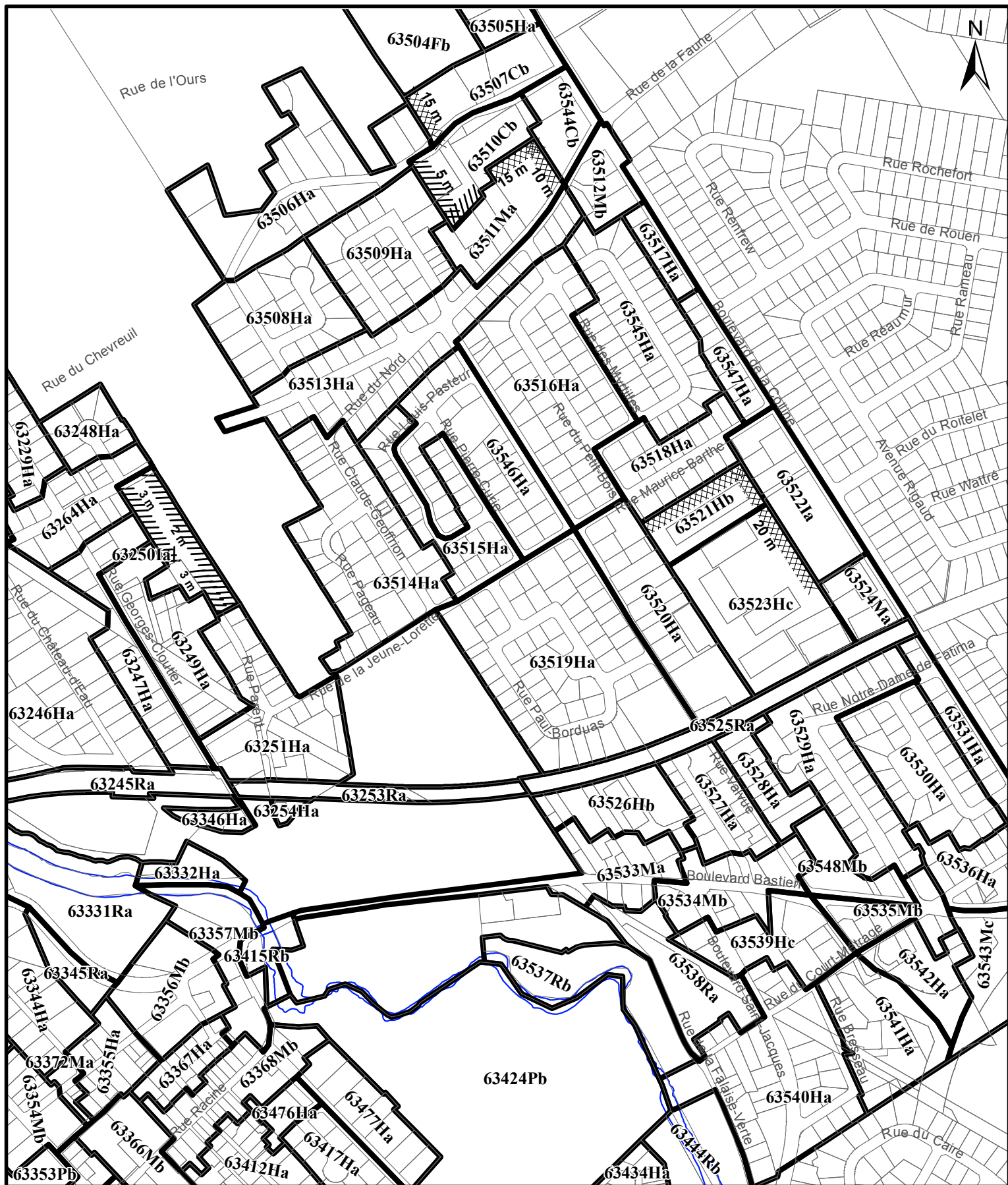

VILLE DE QUÉBEC
 SERVICE DE LA PLANIFICATION
 DE L'AMÉNAGEMENT
 ET DE L'ENVIRONNEMENT

RÈGLEMENT DE L'ARRONDISSEMENT DE LA HAUTE-SAINT-CHARLES SUR L'URBANISME
 ANNEXE I - ZONAGE
 EXTRAIT DU PLAN CA6Q63Z01

Date du plan :	<u>2018-03-23</u>	No du plan :	<u>RCA6VQ223A05</u>
No du règlement :	<u>R.C.A.6V.Q.223</u>	Échelle :	<u>1:6 500</u>
Préparé par :	<u>M.B.</u>		

ANNEXE II

(article 1)

NOUVELLES GRILLES DE SPÉCIFICATIONS

USAGES AUTORISÉS									
HABITATION		Type de bâtiment							
		Isolé	Jumelé	En rangée					
		Nombre de logements autorisés par bâtiment			Localisation	Projet d'ensemble			
H1	Logement	Minimum	1	0	0				
		Maximum	1	0	0				
RÉCRÉATION EXTÉRIEURE									
R1	Parc								
AGRICULTURE									
A1	Culture sans élevage								
A2	Agriculture avec élevage à faible charge d'odeur								
USAGES PARTICULIERS									
Usage associé :		Un logement supplémentaire est associé à un logement - article 181							
NORMES DE LOTISSEMENT									
DIMENSIONS GÉNÉRALES		Superficie		Largeur		Profondeur minimale			
		minimale	maximale	minimale	maximale				
DIMENSIONS PARTICULIÈRES									
	Lot non desservi - article 318	3000 m ²		50 m					
	Lot non desservi à proximité d'un cours d'eau - article 318	4000 m ²		50 m					
	Lot partiellement desservi - article 319	1500 m ²		25 m					
	Lot partiellement desservi à proximité d'un cours d'eau - article 319	2000 m ²		30 m					
BÂTIMENT PRINCIPAL									
DIMENSIONS DU BÂTIMENT PRINCIPAL		Largeur minimale		Hauteur		Nombre d'étages		Pourcentage minimal de grands logements	
		mètre	%	minimale	maximale	minimal	maximal	2 ch. ou + ou 85m ² ou +	3 ch. ou + ou 105m ² ou +
DIMENSIONS GÉNÉRALES					12 m				
NORMES D'IMPLANTATION		Marge avant	Marge latérale	Largeur combinée des cours latérales		Marge arrière	POS minimal	Pourcentage d'aire verte minimale	Superficie d'aire d'agrément
NORMES D'IMPLANTATION GÉNÉRALES		15 m	3 m	6 m		11 m			
NORMES DE DENSITÉ		Superficie maximale de plancher				Nombre de logements à l'hectare			
Rr 4 X x		Vente au détail		Administration		Minimal		Maximal	
		Par établissement	Par bâtiment	Par bâtiment					
		0 m ²	0 m ²	0 m ²				8 log/ha	
DISPOSITIONS PARTICULIÈRES									
La distance maximale entre la marge avant et la façade principale d'un bâtiment principal est de trois mètres - article 351									
STATIONNEMENT HORS RUE, CHARGEMENT OU DÉCHARGEMENT DES VÉHICULES									
TYPE									
Général									
GESTION DES DROITS ACQUIS									
CONSTRUCTION DÉROGATOIRE									
Réparation ou reconstruction autorisée malgré l'implantation dérogatoire - article 895									
Réparation ou reconstruction autorisée sur un lot non desservi ou partiellement desservi - article 898									
Agrandissement autorisé d'un bâtiment implanté sur un lot non desservi ou sur un lot partiellement desservi - article 901									
Agrandissement autorisé d'un bâtiment qui ne respecte pas la distance maximale prescrite entre la marge avant et la façade principale d'un bâtiment principal - article 900.0.2									
ENSEIGNE									
TYPE									
Type 8 Agriculture ou forestier									

USAGES AUTORISÉS											
HABITATION		Type de bâtiment						Localisation		Projet d'ensemble	
		Isolé		Jumelé		En rangée					
		Nombre de logements autorisés par bâtiment									
H1	Logement	Minimum	1	0	0						
		Maximum	1	0	0						
RÉCRÉATION EXTÉRIEURE											
R1	Parc										
AGRICULTURE											
A1	Culture sans élevage										
A2	Agriculture avec élevage à faible charge d'odeur										
USAGES PARTICULIERS											
Usage associé : Un logement supplémentaire est associé à un logement - article 181											
NORMES DE LOTISSEMENT											
DIMENSIONS GÉNÉRALES		Superficie		Largeur		Profondeur minimale					
		minimale	maximale	minimale	maximale						
DIMENSIONS PARTICULIÈRES											
Lot non-desservi - article 318		3000 m ²		50 m							
Lot partiellement desservi - article 319		1500 m ²		25 m							
BÂTIMENT PRINCIPAL											
DIMENSIONS DU BÂTIMENT PRINCIPAL		Largeur minimale		Hauteur		Nombre d'étages		Pourcentage minimal de grands logements			
		mètre	%	minimale	maximale	minimal	maximal	2 ch. ou + ou 85m ² ou +	3 ch. ou + ou 105m ² ou +		
DIMENSIONS GÉNÉRALES				12 m							
NORMES D'IMPLANTATION		Marge avant	Marge latérale	Largeur combinée des cours latérales		Marge arrière	POS minimal	Pourcentage d'aire verte minimale	Superficie d'aire d'agrément		
		10 m	2 m	4 m		9 m					
NORMES D'IMPLANTATION GÉNÉRALES		Superficie maximale de plancher				Nombre de logements à l'hectare					
		Vente au détail		Administration		Minimal		Maximal			
		Par établissement	Par bâtiment	Par bâtiment							
Rr	4 X x	0 m ²	0 m ²	0 m ²				8 log/ha			
DISPOSITIONS PARTICULIÈRES											
La distance maximale entre la marge avant et la façade principale d'un bâtiment principal est de trois mètres - article 351											
STATIONNEMENT HORS RUE, CHARGEMENT OU DÉCHARGEMENT DES VÉHICULES											
TYPE											
Général											
GESTION DES DROITS ACQUIS											
CONSTRUCTION DÉROGATOIRE											
Réparation ou reconstruction autorisée malgré l'implantation dérogatoire - article 895											
Réparation ou reconstruction autorisée sur un lot non desservi ou partiellement desservi - article 898											
Agrandissement autorisé d'un bâtiment implanté sur un lot non desservi ou sur un lot partiellement desservi - article 901											
Agrandissement autorisé d'un bâtiment qui ne respecte pas la distance maximale prescrite entre la marge avant et la façade principale d'un bâtiment principal - article 900.0.2											
ENSEIGNE											
TYPE											
Type 8 Agriculture ou forestier											

USAGES AUTORISÉS									
HABITATION		Type de bâtiment							
		Isolé	Jumelé	En rangée					
		Nombre de logements autorisés par bâtiment			Localisation	Projet d'ensemble			
H1	Logement	Minimum	1	0	0				
		Maximum	1	0	0				
RÉCRÉATION EXTÉRIEURE									
R1	Parc								
AGRICULTURE									
A1	Culture sans élevage								
A2	Agriculture avec élevage à faible charge d'odeur								
USAGES PARTICULIERS									
Usage associé :		Un logement supplémentaire est associé à un logement - article 181							
NORMES DE LOTISSEMENT									
DIMENSIONS GÉNÉRALES		Superficie		Largeur		Profondeur minimale			
		minimale	maximale	minimale	maximale				
		3000 m ²		50 m					
BÂTIMENT PRINCIPAL									
DIMENSIONS DU BÂTIMENT PRINCIPAL		Largeur minimale		Hauteur		Nombre d'étages		Pourcentage minimal de grands logements	
		mètre	%	minimale	maximale	minimal	maximal	2 ch. ou + ou 85m ² ou +	3 ch. ou + ou 105m ² ou +
DIMENSIONS GÉNÉRALES					12 m				
NORMES D'IMPLANTATION		Marge avant	Marge latérale	Largeur combinée des cours latérales		Marge arrière	POS minimal	Pourcentage d'aire verte minimale	Superficie d'aire d'agrément
NORMES D'IMPLANTATION GÉNÉRALES		10 m	2 m	4 m		9 m			
NORMES DE DENSITÉ		Superficie maximale de plancher			Nombre de logements à l'hectare				
Rr 4 X x		Vente au détail		Administration		Minimal		Maximal	
		Par établissement	Par bâtiment	Par bâtiment					
		0 m ²	0 m ²	0 m ²				8 log/ha	
DISPOSITIONS PARTICULIÈRES									
La distance maximale entre la marge avant et la façade principale d'un bâtiment principal est de trois mètres - article 351									
STATIONNEMENT HORS RUE, CHARGEMENT OU DÉCHARGEMENT DES VÉHICULES									
TYPE									
Général									
GESTION DES DROITS ACQUIS									
CONSTRUCTION DÉROGATOIRE									
Réparation ou reconstruction autorisée malgré l'implantation dérogatoire - article 895									
Réparation ou reconstruction autorisée malgré le lot dérogatoire - article 896									
Réparation ou reconstruction autorisée sur un lot non desservi ou partiellement desservi - article 898									
Agrandissement autorisé d'un bâtiment implanté sur un lot non desservi ou sur un lot partiellement desservi - article 901									
Agrandissement autorisé d'un bâtiment qui ne respecte pas la distance maximale prescrite entre la marge avant et la façade principale d'un bâtiment principal - article 900.0.2									
ENSEIGNE									
TYPE									
Type 8 Agriculture ou forestier									

USAGES AUTORISÉS									
HABITATION		Type de bâtiment							
		Isolé	Jumelé	En rangée					
		Nombre de logements autorisés par bâtiment			Localisation	Projet d'ensemble			
H1	Logement	Minimum	1	0	0				
		Maximum	1	0	0				
RÉCRÉATION EXTÉRIEURE									
R1	Parc								
AGRICULTURE									
A1	Culture sans élevage								
USAGES PARTICULIERS									
Usage associé :		Un logement supplémentaire est associé à un logement - article 181							
NORMES DE LOTISSEMENT									
DIMENSIONS PARTICULIÈRES		Superficie		Largeur		Profondeur minimale			
		minimale	maximale	minimale	maximale				
		Lot non-desservi - article 318	3000 m ²		50 m				
	Lot partiellement desservi - article 319	1500 m ²		25 m					
BÂTIMENT PRINCIPAL									
DIMENSIONS DU BÂTIMENT PRINCIPAL		Largeur minimale		Hauteur		Nombre d'étages		Pourcentage minimal de grands logements	
		mètre	%	minimale	maximale	minimal	maximal	2 ch. ou + ou 85m ² ou +	3 ch. ou + ou 105m ² ou +
DIMENSIONS GÉNÉRALES					12 m				
NORMES D'IMPLANTATION		Marge avant	Marge latérale	Largeur combinée des cours latérales		Marge arrière	POS minimal	Pourcentage d'aire verte minimale	Superficie d'aire d'agrément
NORMES D'IMPLANTATION GÉNÉRALES		9 m	1.5 m	3 m		9 m			
NORMES DE DENSITÉ		Superficie maximale de plancher				Nombre de logements à l'hectare			
Rr 4 X x		Vente au détail		Administration		Minimal		Maximal	
		Par établissement	Par bâtiment	Par bâtiment					
		0 m ²	0 m ²	0 m ²		8 log/ha			
DISPOSITIONS PARTICULIÈRES									
La distance maximale entre la marge avant et la façade principale d'un bâtiment principal est de trois mètres - article 351									
STATIONNEMENT HORS RUE, CHARGEMENT OU DÉCHARGEMENT DES VÉHICULES									
TYPE									
Général									
GESTION DES DROITS ACQUIS									
CONSTRUCTION DÉROGATOIRE									
Agrandissement autorisé d'un bâtiment qui ne respecte pas la distance maximale prescrite entre la marge avant et la façade principale d'un bâtiment principal - article 900.0.2									
ENSEIGNE									
TYPE									
Type 8 Agriculture ou forestier									

USAGES AUTORISÉS											
HABITATION		Type de bâtiment						Localisation		Projet d'ensemble	
		Isolé		Jumelé		En rangée					
		Nombre de logements autorisés par bâtiment									
H1	Logement	Minimum	1	0	0						
		Maximum	1	0	0						
RÉCRÉATION EXTÉRIEURE											
R1	Parc										
R2	Équipement récréatif extérieur de proximité										
AGRICULTURE											
A1	Culture sans élevage										
A2	Agriculture avec élevage à faible charge d'odeur										
USAGES PARTICULIERS											
Usage associé :		Un logement supplémentaire est associé à un logement - article 181									
		Une écurie est associée à un usage du groupe H1 logement - article 189									
Usage spécifiquement autorisé :		Centre équestre									
NORMES DE LOTISSEMENT											
DIMENSIONS PARTICULIÈRES		Superficie		Largeur		Profondeur minimale					
		minimale	maximale	minimale	maximale						
		Lot partiellement desservi - article 319	1500 m ²	25 m							
	Lot partiellement desservi à proximité d'un cours d'eau - article 319	2000 m ²	30 m								
BÂTIMENT PRINCIPAL											
DIMENSIONS DU BÂTIMENT PRINCIPAL		Largeur minimale		Hauteur		Nombre d'étages		Pourcentage minimal de grands logements			
		mètre	%	minimale	maximale	minimal	maximal	2 ch. ou + ou 85m ² ou +	3 ch. ou + ou 105m ² ou +		
DIMENSIONS GÉNÉRALES					12 m						
NORMES D'IMPLANTATION		Marge avant	Marge latérale	Largeur combinée des cours latérales		Marge arrière	POS minimal	Pourcentage d'aire verte minimale	Superficie d'aire d'agrément		
NORMES D'IMPLANTATION GÉNÉRALES		10 m	2 m	5 m		9 m					
NORMES DE DENSITÉ		Superficie maximale de plancher				Nombre de logements à l'hectare					
		Vente au détail		Administration		Minimal		Maximal			
Rr 4 X x		Par établissement	Par bâtiment	Par bâtiment							
		0 m ²	0 m ²	0 m ²				8 log/ha			
DISPOSITIONS PARTICULIÈRES											
La distance maximale entre la marge avant et la façade principale d'un bâtiment principal est de trois mètres - article 351											
STATIONNEMENT HORS RUE, CHARGEMENT OU DÉCHARGEMENT DES VÉHICULES											
TYPE											
Général											
GESTION DES DROITS ACQUIS											
CONSTRUCTION DÉROGATOIRE											
Réparation ou reconstruction autorisée malgré l'implantation dérogatoire - article 895											
Agrandissement autorisé d'un bâtiment qui ne respecte pas la distance maximale prescrite entre la marge avant et la façade principale d'un bâtiment principal - article 900.0.2											
ENSEIGNE											
TYPE											
Type 8 Agriculture ou forestier											

USAGES AUTORISÉS									
HABITATION		Type de bâtiment							
		Isolé	Jumelé	En rangée					
		Nombre de logements autorisés par bâtiment			Localisation	Projet d'ensemble			
H1	Logement	Minimum	1	1	0				
		Maximum	2	1	0				
RÉCRÉATION EXTÉRIEURE									
R1	Parc								
NORMES DE LOTISSEMENT									
DIMENSIONS GÉNÉRALES		Superficie		Largeur		Profondeur minimale			
		minimale	maximale	minimale	maximale				
DIMENSIONS PARTICULIÈRES				16.2 m					
H1	Jumelé 1 logement								
				8.1 m					
DISPOSITIONS PARTICULIÈRES									
La largeur minimale d'un lot sur lequel doit être implanté un bâtiment isolé est de 12 mètres lorsque la ligne avant de lot de ce lot est courbe et possède un rayon maximal de 30 mètres - article 321									
BÂTIMENT PRINCIPAL									
DIMENSIONS DU BÂTIMENT PRINCIPAL		Largeur minimale		Hauteur		Nombre d'étages		Pourcentage minimal de grands logements	
		mètre	%	minimale	maximale	minimal	maximal	2 ch. ou + ou 85m ² ou +	3 ch. ou + ou 105m ² ou +
DIMENSIONS GÉNÉRALES				7 m					
DIMENSIONS PARTICULIÈRES									
H1	Isolé 2 logements								
H1	Jumelé 1 logement								
NORMES D'IMPLANTATION		Marge avant	Marge latérale	Largeur combinée des cours latérales		Marge arrière	POS minimal	Pourcentage d'aire verte minimale	Superficie d'aire d'agrément
NORMES D'IMPLANTATION GÉNÉRALES		6 m	2 m	5 m		6 m		25 %	
NORMES D'IMPLANTATION PARTICULIÈRES				6.2 m		6 m		25 %	
H1	Isolé 2 logements								
H1	Jumelé 1 logement								
NORMES DE DENSITÉ		Superficie maximale de plancher			Nombre de logements à l'hectare				
Ru 3 E f		Vente au détail		Administration		Minimal		Maximal	
		Par établissement	Par bâtiment	Par bâtiment					
		2200 m ²	2200 m ²	1100 m ²					
MATÉRIAUX DE REVÊTEMENT		Pourcentage minimal exigé							
		Façade		40%		Mur latéral		Tous Murs	
		Pierre							
		Brique							
		Zinc							
		Bloc de béton architectural							
		Verre							
		Bois							
		Aluminium							
		Acier							
		Matériaux prohibés :		Vinyle					
DISPOSITIONS PARTICULIÈRES									
La distance maximale entre la marge avant et la façade principale d'un bâtiment principal est de trois mètres - article 351									
STATIONNEMENT HORS RUE, CHARGEMENT OU DÉCHARGEMENT DES VÉHICULES									
TYPE									
Général									
GESTION DES DROITS ACQUIS									
CONSTRUCTION DÉROGATOIRE									
Réparation ou reconstruction autorisée malgré l'implantation dérogatoire - article 895									
Réparation ou reconstruction autorisée malgré le lot dérogatoire - article 896									
Agrandissement autorisé d'un bâtiment qui ne respecte pas la distance maximale prescrite entre la marge avant et la façade principale d'un bâtiment principal - article 900.0.2									
ENSEIGNE									
TYPE									
Type 1 Général									

USAGES AUTORISÉS										
HABITATION		Type de bâtiment								
		Isolé	Jumelé	En rangée						
		Nombre de logements autorisés par bâtiment			Localisation	Projet d'ensemble				
		H1	Logement	Minimum	1	1	0			
		Maximum	3	2	0					
COMMERCE DE CONSOMMATION ET DE SERVICES		Superficie maximale de plancher								
		par établissement	par bâtiment							Localisation
		C1	Services administratifs	200 m ²						
C2	Vente au détail et services	200 m ²								
COMMERCE DE RESTAURATION ET DE DÉBIT D'ALCOOL		Superficie maximale de plancher de l'aire de consommation								
		par établissement	par bâtiment							Localisation
		C20	Restaurant	200 m ²						
RÉCRÉATION EXTÉRIEURE										
R1	Parc									
NORMES DE LOTISSEMENT										
DIMENSIONS GÉNÉRALES		Superficie		Largeur		Profondeur minimale				
		minimale	maximale	minimale	maximale					
						20 m				
DIMENSIONS PARTICULIÈRES										
		H1	Jumelé 1 à 2 logements			10 m				
BÂTIMENT PRINCIPAL										
DIMENSIONS DU BÂTIMENT PRINCIPAL		Largeur minimale		Hauteur		Nombre d'étages		Pourcentage minimal de grands logements		
		mètre	%	minimale	maximale	minimal	maximal	2 ch. ou + ou 85m ² ou +	3 ch. ou + ou 105m ² ou +	
				5 m		9 m				
DIMENSIONS PARTICULIÈRES										
		H1	Isolé 2 à 3 logements	12 m						
H1	Jumelé 1 à 2 logements	6 m								
NORMES D'IMPLANTATION		Marge avant	Marge latérale	Largeur combinée des cours latérales		Marge arrière	POS minimal	Pourcentage d'aire verte minimale	Superficie d'aire d'agrément	
		NORMES D'IMPLANTATION GÉNÉRALES		6 m	2 m	5 m		9 m		20 %
		NORMES D'IMPLANTATION PARTICULIÈRES								
H1	Isolé 2 à 3 logements	6 m	4 m	8 m		9 m		25 %		
H1	Jumelé 1 à 2 logements	6 m	4 m			9 m		20 %		
NORMES DE DENSITÉ		Superficie maximale de plancher			Nombre de logements à l'hectare					
		Vente au détail		Administration		Minimal		Maximal		
		Par établissement	Par bâtiment	Par bâtiment						
		2200 m ²	2200 m ²	1100 m ²		15 log/ha				
MATÉRIEAUX DE REVÊTEMENT		Pourcentage minimal exigé								
		Façade		40%		Mur latéral		Tous Murs		
		Brique								
		Bloc de béton architectural								
		Bois								
		Acier								
		Zinc								
		Aluminium								
		Pierre								
		Verre								
Matériaux prohibés :		Vinyle								
DISPOSITIONS PARTICULIÈRES										
La distance maximale entre la marge avant et la façade principale d'un bâtiment principal est de trois mètres - article 351										
STATIONNEMENT HORS RUE, CHARGEMENT OU DÉCHARGEMENT DES VÉHICULES										
TYPE										
Général										
GESTION DES DROITS ACQUIS										
CONSTRUCTION DÉROGATOIRE										
Réparation ou reconstruction autorisée malgré le lot dérogatoire - article 896										
Agrandissement autorisé d'un bâtiment qui ne respecte pas la distance maximale prescrite entre la marge avant et la façade principale d'un bâtiment principal - article 900.0.2										
ENSEIGNE										
TYPE										
Type 4 Mixte										

USAGES AUTORISÉS									
HABITATION		Type de bâtiment							
		Isolé	Jumelé	En rangée					
		Nombre de logements autorisés par bâtiment			Localisation	Projet d'ensemble			
H1	Logement	Minimum	1	1	0				
		Maximum	2	1	0				
RÉCRÉATION EXTÉRIEURE									
R1	Parc								
NORMES DE LOTISSEMENT									
DIMENSIONS GÉNÉRALES		Superficie		Largeur		Profondeur minimale			
		minimale	maximale	minimale	maximale				
				20 m					
DIMENSIONS PARTICULIÈRES									
H1	Jumelé 1 logement								
				10 m					
DISPOSITIONS PARTICULIÈRES									
La largeur minimale d'un lot sur lequel doit être implanté un bâtiment isolé est de 12 mètres lorsque la ligne avant de lot de ce lot est courbe et possède un rayon maximal de 30 mètres - article 321									
BÂTIMENT PRINCIPAL									
DIMENSIONS DU BÂTIMENT PRINCIPAL		Largeur minimale		Hauteur		Nombre d'étages		Pourcentage minimal de grands logements	
		mètre	%	minimale	maximale	minimal	maximal	2 ch. ou + ou 85m ² ou +	3 ch. ou + ou 105m ² ou +
DIMENSIONS GÉNÉRALES				5 m	10 m				
DIMENSIONS PARTICULIÈRES									
H1	Isolé 2 logements								
		12 m							
H1	Jumelé 1 logement								
		6 m							
NORMES D'IMPLANTATION		Marge avant	Marge latérale	Largeur combinée des cours latérales		Marge arrière	POS minimal	Pourcentage d'aire verte minimale	Superficie d'aire d'agrément
		6 m	2 m	5 m		6 m		25 %	
NORMES D'IMPLANTATION GÉNÉRALES									
NORMES D'IMPLANTATION PARTICULIÈRES									
H1	Isolé 2 logements								
		6 m	4 m	8 m		6 m		25 %	
H1	Jumelé 1 logement								
		6 m	4 m			6 m		20 %	
NORMES DE DENSITÉ		Superficie maximale de plancher			Nombre de logements à l'hectare				
		Vente au détail		Administration		Minimal		Maximal	
		Par établissement	Par bâtiment	Par bâtiment					
Ru	3	E	f	2200 m ²	2200 m ²	1100 m ²			
MATÉRIAUX DE REVÊTEMENT		Pourcentage minimal exigé							
		Façade		40%		Mur latéral		Tous Murs	
		Brique							
		Pierre							
		Aluminium							
		Bloc de béton architectural							
		Bois							
		Acier							
		Verre							
		Zinc							
Matériaux prohibés :		Vinyle							
DISPOSITIONS PARTICULIÈRES									
La distance maximale entre la marge avant et la façade principale d'un bâtiment principal est de trois mètres - article 351									
STATIONNEMENT HORS RUE, CHARGEMENT OU DÉCHARGEMENT DES VÉHICULES									
TYPE									
Général									
GESTION DES DROITS ACQUIS									
CONSTRUCTION DÉROGATOIRE									
Réparation ou reconstruction autorisée malgré l'implantation dérogatoire - article 895									
Réparation ou reconstruction autorisée malgré le lot dérogatoire - article 896									
Agrandissement autorisé d'un bâtiment qui ne respecte pas la distance maximale prescrite entre la marge avant et la façade principale d'un bâtiment principal - article 900.0.2									
ENSEIGNE									
TYPE									
Type 1 Général									

USAGES AUTORISÉS											
HABITATION		Type de bâtiment						Localisation		Projet d'ensemble	
		Isolé		Jumelé		En rangée					
		Nombre de logements autorisés par bâtiment									
H1	Logement	Minimum	1	1	0						
		Maximum	2	1	0						
RÉCRÉATION EXTÉRIEURE											
R1	Parc										
NORMES DE LOTISSEMENT											
DIMENSIONS GÉNÉRALES		Superficie		Largeur		Profondeur minimale					
		minimale	maximale	minimale	maximale						
				20 m							
DIMENSIONS PARTICULIÈRES											
H1	Jumelé 1 logement			10 m							
BÂTIMENT PRINCIPAL											
DIMENSIONS DU BÂTIMENT PRINCIPAL		Largeur minimale		Hauteur		Nombre d'étages		Pourcentage minimal de grands logements			
		mètre	%	minimale	maximale	minimal	maximal	2 ch. ou + ou 85m ² ou +	3 ch. ou + ou 105m ² ou +		
					10 m						
DIMENSIONS PARTICULIÈRES											
H1	Isolé 2 logements	12 m									
H1	Jumelé 1 logement	6 m									
NORMES D'IMPLANTATION		Marge avant	Marge latérale	Largeur combinée des cours latérales		Marge arrière	POS minimal	Pourcentage d'aire verte minimale	Superficie d'aire d'agrément		
		6 m	2 m	5 m		6 m		25 %			
		NORMES D'IMPLANTATION GÉNÉRALES									
NORMES D'IMPLANTATION PARTICULIÈRES											
H1	Jumelé 1 logement	6 m	3 m			6 m		20 %			
MARGE DE REcul À L'AXE		Valcartier, Boulevard / Loretteville						9 mètres			
NORMES DE DENSITÉ		Superficie maximale de plancher				Nombre de logements à l'hectare					
		Vente au détail		Administration		Minimal		Maximal			
		Par établissement	Par bâtiment	Par bâtiment							
		2200 m ²	2200 m ²	1100 m ²							
MATÉRIAUX DE REVÊTEMENT		Pourcentage minimal exigé									
		Façade		40%		Mur latéral		Tous Murs			
		Aluminium									
		Pierre									
		Zinc									
		Acier									
		Bloc de béton architectural									
		Brique									
		Verre									
		Bois									
Matériaux prohibés :		Vinyle									
DISPOSITIONS PARTICULIÈRES											
La distance maximale entre la marge avant et la façade principale d'un bâtiment principal est de trois mètres - article 351											
STATIONNEMENT HORS RUE, CHARGEMENT OU DÉCHARGEMENT DES VÉHICULES											
TYPE											
Général											
GESTION DES DROITS ACQUIS											
CONSTRUCTION DÉROGATOIRE											
Réparation ou reconstruction autorisée malgré l'implantation dérogatoire - article 895											
Agrandissement autorisé d'un bâtiment implanté sur un lot qui n'est pas contigu à une rue publique ou à une rue en cours de réalisation - article 902											
Réparation ou reconstruction autorisée sur un lot qui n'est pas contigu à une rue publique ou à une rue en cours de réalisation - article 897											
Réparation ou reconstruction autorisée malgré le lot dérogatoire - article 896											
Agrandissement autorisé d'un bâtiment qui ne respecte pas la distance maximale prescrite entre la marge avant et la façade principale d'un bâtiment principal - article 900.0.2											
ENSEIGNE											
TYPE											
Type 1 Général											

USAGES AUTORISÉS											
HABITATION		Type de bâtiment						Localisation		Projet d'ensemble	
		Isolé		Jumelé		En rangée					
		Nombre de logements autorisés par bâtiment									
H1	Logement	Minimum	1	1	0						
		Maximum	2	1	0						
RÉCRÉATION EXTÉRIEURE											
R1	Parc										
NORMES DE LOTISSEMENT											
DIMENSIONS GÉNÉRALES		Superficie		Largeur		Profondeur minimale					
		minimale	maximale	minimale	maximale						
DIMENSIONS PARTICULIÈRES				20 m							
H1	Jumelé 1 logement			10 m							
BÂTIMENT PRINCIPAL											
DIMENSIONS DU BÂTIMENT PRINCIPAL		Largeur minimale		Hauteur		Nombre d'étages		Pourcentage minimal de grands logements			
		mètre	%	minimale	maximale	minimal	maximal	2 ch. ou + ou 85m ² ou +	3 ch. ou + ou 105m ² ou +		
DIMENSIONS GÉNÉRALES				10 m							
DIMENSIONS PARTICULIÈRES											
H1	Isolé 2 logements	12 m									
H1	Jumelé 1 logement	6 m									
NORMES D'IMPLANTATION		Marge avant	Marge latérale	Largeur combinée des cours latérales		Marge arrière	POS minimal	Pourcentage d'aire verte minimale	Superficie d'aire d'agrément		
		6 m	2 m	5 m		9 m		25 %			
NORMES D'IMPLANTATION GÉNÉRALES											
NORMES D'IMPLANTATION PARTICULIÈRES											
H1	Isolé 2 logements	6 m		8 m		9 m		25 %			
H1	Jumelé 1 logement	6 m				9 m		20 %			
NORMES DE DENSITÉ		Superficie maximale de plancher				Nombre de logements à l'hectare					
		Vente au détail		Administration		Minimal		Maximal			
		Par établissement	Par bâtiment	Par bâtiment							
Ru	3 E f	2200 m ²	2200 m ²	1100 m ²							
MATÉRIAUX DE REVÊTEMENT		Pourcentage minimal exigé									
		Façade		40%		Mur latéral		Tous Murs			
		Acier									
		Bois									
		Aluminium									
		Brique									
		Zinc									
		Bloc de béton architectural									
		Pierre									
		Verre									
Matériaux prohibés :		Vinyle									
DISPOSITIONS PARTICULIÈRES											
La distance maximale entre la marge avant et la façade principale d'un bâtiment principal est de trois mètres - article 351											
STATIONNEMENT HORS RUE, CHARGEMENT OU DÉCHARGEMENT DES VÉHICULES											
TYPE											
Général											
GESTION DES DROITS ACQUIS											
CONSTRUCTION DÉROGATOIRE											
Réparation ou reconstruction autorisée malgré l'implantation dérogatoire - article 895											
Maintien autorisé de l'usage dérogatoire - article 899											
Réparation ou reconstruction autorisée malgré le lot dérogatoire - article 896											
Agrandissement autorisé d'un bâtiment qui ne respecte pas la distance maximale prescrite entre la marge avant et la façade principale d'un bâtiment principal - article 900.0.2											
ENSEIGNE											
TYPE											
Type 1 Général											

USAGES AUTORISÉS									
HABITATION		Type de bâtiment							
		Isolé	Jumelé	En rangée					
		Nombre de logements autorisés par bâtiment			Localisation	Projet d'ensemble			
H1	Logement	Minimum	1	1	0				
		Maximum	2	1	0				
RÉCRÉATION EXTÉRIEURE									
R1	Parc								
R2	Équipement récréatif extérieur de proximité								
NORMES DE LOTISSEMENT									
DIMENSIONS GÉNÉRALES		Superficie		Largeur		Profondeur minimale			
		minimale	maximale	minimale	maximale				
				20 m					
DIMENSIONS PARTICULIÈRES									
H1	Jumelé 1 logement								
			10 m						
BÂTIMENT PRINCIPAL									
DIMENSIONS DU BÂTIMENT PRINCIPAL		Largeur minimale		Hauteur		Nombre d'étages		Pourcentage minimal de grands logements	
		mètre	%	minimale	maximale	minimal	maximal	2 ch. ou + ou 85m ² ou +	3 ch. ou + ou 105m ² ou +
DIMENSIONS GÉNÉRALES					10 m				
DIMENSIONS PARTICULIÈRES									
H1	Isolé 2 logements								
H1	Jumelé 1 logement								
	12 m								
	6 m								
NORMES D'IMPLANTATION		Marge avant	Marge latérale	Largeur combinée des cours latérales		Marge arrière	POS minimal	Pourcentage d'aire verte minimale	Superficie d'aire d'agrément
		NORMES D'IMPLANTATION GÉNÉRALES	6 m	2 m	5 m		6 m		25 %
NORMES D'IMPLANTATION PARTICULIÈRES									
H1	Isolé 2 logements								
H1	Jumelé 1 logement								
	6 m	4 m	8 m		6 m		25 %		
	6 m	4 m			6 m		20 %		
NORMES DE DENSITÉ		Superficie maximale de plancher			Nombre de logements à l'hectare				
		Vente au détail		Administration		Minimal		Maximal	
		Par établissement	Par bâtiment	Par bâtiment					
		Ru	3	E	f	2200 m ²	2200 m ²	1100 m ²	
MATÉRIEAUX DE REVÊTEMENT		Pourcentage minimal exigé							
		Façade	40%		Mur latéral		Tous Murs		
		Bois							
		Brique							
		Zinc							
		Acier							
		Bloc de béton architectural							
		Pierre							
		Verre							
		Aluminium							
Matériaux prohibés :		Vinyle							
DISPOSITIONS PARTICULIÈRES									
La distance maximale entre la marge avant et la façade principale d'un bâtiment principal est de trois mètres - article 351									
STATIONNEMENT HORS RUE, CHARGEMENT OU DÉCHARGEMENT DES VÉHICULES									
TYPE									
Général									
GESTION DES DROITS ACQUIS									
USAGE DÉROGATOIRE									
Agrandissement autorisé d'un usage autre qu'un usage du groupe H1 logement d'au plus trois logements ou un usage du groupe C21 débit d'alcool - article 875									
Agrandissement autorisé d'une habitation d'au plus trois logements - article 878									
CONSTRUCTION DÉROGATOIRE									
Réparation ou reconstruction autorisée malgré l'implantation dérogatoire - article 895									
Maintien autorisé de l'usage dérogatoire - article 899									
Agrandissement autorisé d'un bâtiment implanté sur un lot qui n'est pas contigu à une rue publique ou à une rue en cours de réalisation - article 902									
Réparation ou reconstruction autorisée sur un lot qui n'est pas contigu à une rue publique ou à une rue en cours de réalisation - article 897									
Réparation ou reconstruction autorisée malgré le lot dérogatoire - article 896									
Agrandissement autorisé d'un bâtiment qui ne respecte pas la distance maximale prescrite entre la marge avant et la façade principale d'un bâtiment principal - article 900.0.2									
ENSEIGNE									
TYPE									
Type 1 Général									

USAGES AUTORISÉS											
HABITATION		Type de bâtiment						Localisation		Projet d'ensemble	
		Isolé		Jumelé		En rangée					
		Nombre de logements autorisés par bâtiment									
H1	Logement	Minimum	1	1	0						
		Maximum	2	1	0						
RÉCRÉATION EXTÉRIEURE											
R1	Parc										
NORMES DE LOTISSEMENT											
DIMENSIONS GÉNÉRALES		Superficie		Largeur		Profondeur minimale					
		minimale	maximale	minimale	maximale						
				20 m							
DIMENSIONS PARTICULIÈRES											
H1	Jumelé 1 logement			10 m							
BÂTIMENT PRINCIPAL											
DIMENSIONS DU BÂTIMENT PRINCIPAL		Largeur minimale		Hauteur		Nombre d'étages		Pourcentage minimal de grands logements			
		mètre	%	minimale	maximale	minimal	maximal	2 ch. ou + ou 85m ² ou +	3 ch. ou + ou 105m ² ou +		
DIMENSIONS GÉNÉRALES				5 m	10 m						
DIMENSIONS PARTICULIÈRES											
H1	Isolé 2 logements	12 m									
H1	Jumelé 1 logement	6 m									
NORMES D'IMPLANTATION		Marge avant	Marge latérale	Largeur combinée des cours latérales		Marge arrière	POS minimal	Pourcentage d'aire verte minimale	Superficie d'aire d'agrément		
NORMES D'IMPLANTATION GÉNÉRALES		6 m	2 m	5 m		9 m		25 %			
NORMES D'IMPLANTATION PARTICULIÈRES											
H1	Isolé 2 logements	6 m	4 m	8 m		9 m		25 %			
H1	Jumelé 1 logement	6 m	4 m			9 m		20 %			
NORMES DE DENSITÉ		Superficie maximale de plancher				Nombre de logements à l'hectare					
Ru 3 E f		Vente au détail		Administration		Minimal		Maximal			
		Par établissement	Par bâtiment	Par bâtiment							
		2200 m ²	2200 m ²	1100 m ²							
MATÉRIAUX DE REVÊTEMENT		Pourcentage minimal exigé									
		Façade		40%		Mur latéral		Tous Murs			
		Pierre									
		Brique									
		Verre									
		Acier									
		Aluminium									
		Zinc									
		Bloc de béton architectural									
		Bois									
		Matériaux prohibés :		Vinyle							
DISPOSITIONS PARTICULIÈRES											
La distance maximale entre la marge avant et la façade principale d'un bâtiment principal est de trois mètres - article 351											
STATIONNEMENT HORS RUE, CHARGEMENT OU DÉCHARGEMENT DES VÉHICULES											
TYPE											
Général											
GESTION DES DROITS ACQUIS											
CONSTRUCTION DÉROGATOIRE											
Réparation ou reconstruction autorisée malgré le lot dérogatoire - article 896											
Agrandissement autorisé d'un bâtiment qui ne respecte pas la distance maximale prescrite entre la marge avant et la façade principale d'un bâtiment principal - article 900.0.2											
ENSEIGNE											
TYPE											
Type 1 Général											

USAGES AUTORISÉS											
HABITATION		Type de bâtiment						Localisation		Projet d'ensemble	
		Isolé		Jumelé		En rangée					
		Nombre de logements autorisés par bâtiment									
H1	Logement	Minimum	1	1	0						
		Maximum	2	1	0						
RÉCRÉATION EXTÉRIEURE											
R1	Parc										
NORMES DE LOTISSEMENT											
DIMENSIONS GÉNÉRALES		Superficie		Largeur		Profondeur minimale					
		minimale	maximale	minimale	maximale						
DIMENSIONS PARTICULIÈRES				18 m							
H1	Jumelé 1 logement			9 m							
BÂTIMENT PRINCIPAL											
DIMENSIONS DU BÂTIMENT PRINCIPAL			Largeur minimale		Hauteur		Nombre d'étages		Pourcentage minimal de grands logements		
			mètre	%	minimale	maximale	minimal	maximal	2 ch. ou + ou 85m ² ou +	3 ch. ou + ou 105m ² ou +	
DIMENSIONS GÉNÉRALES					5 m	10 m					
DIMENSIONS PARTICULIÈRES											
H1	Isolé 2 logements	11 m									
H1	Jumelé 1 logement	5.5 m									
NORMES D'IMPLANTATION			Marge avant	Marge latérale	Largeur combinée des cours latérales		Marge arrière	POS minimal	Pourcentage d'aire verte minimale	Superficie d'aire d'agrément	
NORMES D'IMPLANTATION GÉNÉRALES			6 m	2 m	5 m		9 m		25 %		
NORMES D'IMPLANTATION PARTICULIÈRES											
H1	Isolé 2 logements	6 m		3.5 m		7 m		9 m	25 %		
H1	Jumelé 1 logement	6 m		3.5 m				9 m	20 %		
NORMES DE DENSITÉ			Superficie maximale de plancher				Nombre de logements à l'hectare				
Ru 3 E f			Vente au détail		Administration		Minimal		Maximal		
			Par établissement	Par bâtiment	Par bâtiment						
			2200 m ²	2200 m ²	1100 m ²						
MATÉRIAUX DE REVÊTEMENT			Pourcentage minimal exigé								
			Façade		40%		Mur latéral		Tous Murs		
Acier											
Aluminium											
Zinc											
Bois											
Verre											
Bloc de béton architectural											
Brique											
Pierre											
Matériaux prohibés :			Vinyle								
DISPOSITIONS PARTICULIÈRES											
La distance maximale entre la marge avant et la façade principale d'un bâtiment principal est de trois mètres - article 351											
STATIONNEMENT HORS RUE, CHARGEMENT OU DÉCHARGEMENT DES VÉHICULES											
TYPE											
Général											
GESTION DES DROITS ACQUIS											
CONSTRUCTION DÉROGATOIRE											
Réparation ou reconstruction autorisée malgré l'implantation dérogatoire - article 895											
Réparation ou reconstruction autorisée malgré le lot dérogatoire - article 896											
Agrandissement autorisé d'un bâtiment qui ne respecte pas la distance maximale prescrite entre la marge avant et la façade principale d'un bâtiment principal - article 900.0.2											
ENSEIGNE											
TYPE											
Type 1 Général											

USAGES AUTORISÉS											
HABITATION		Type de bâtiment						Localisation		Projet d'ensemble	
		Isolé		Jumelé		En rangée					
		Nombre de logements autorisés par bâtiment									
H1	Logement	Minimum	1	1	0						
		Maximum	3	2	0						
RÉCRÉATION EXTÉRIEURE											
R1	Parc										
NORMES DE LOTISSEMENT											
DIMENSIONS GÉNÉRALES		Superficie		Largeur		Profondeur minimale					
		minimale	maximale	minimale	maximale						
DIMENSIONS PARTICULIÈRES				20 m							
H1	Jumelé 1 à 2 logements			10 m							
BÂTIMENT PRINCIPAL											
DIMENSIONS DU BÂTIMENT PRINCIPAL			Largeur minimale		Hauteur		Nombre d'étages		Pourcentage minimal de grands logements		
			mètre	%	minimale	maximale	minimal	maximal	2 ch. ou + ou 85m ² ou +	3 ch. ou + ou 105m ² ou +	
DIMENSIONS GÉNÉRALES					5 m	10 m					
DIMENSIONS PARTICULIÈRES											
H1	Isolé 2 à 3 logements	12 m									
H1	Jumelé 1 à 2 logements	6 m									
NORMES D'IMPLANTATION			Marge avant	Marge latérale	Largeur combinée des cours latérales		Marge arrière	POS minimal	Pourcentage d'aire verte minimale	Superficie d'aire d'agrément	
NORMES D'IMPLANTATION GÉNÉRALES			6 m	2 m	5 m		9 m		25 %		
NORMES D'IMPLANTATION PARTICULIÈRES											
H1	Isolé 2 à 3 logements	6 m		4 m		8 m		9 m	25 %		
H1	Jumelé 1 à 2 logements	6 m		4 m				9 m	20 %		
NORMES DE DENSITÉ			Superficie maximale de plancher				Nombre de logements à l'hectare				
Ru 3 E f			Vente au détail		Administration		Minimal		Maximal		
			Par établissement	Par bâtiment	Par bâtiment						
			2200 m ²	2200 m ²	1100 m ²						
MATÉRIAUX DE REVÊTEMENT			Pourcentage minimal exigé								
			Façade		40%		Mur latéral		Tous Murs		
			Bois								
			Acier								
			Brique								
			Zinc								
			Aluminium								
			Bloc de béton architectural								
			Pierre								
			Verre								
			Matériaux prohibés :		Vinyle						
DISPOSITIONS PARTICULIÈRES											
La distance maximale entre la marge avant et la façade principale d'un bâtiment principal est de trois mètres - article 351											
STATIONNEMENT HORS RUE, CHARGEMENT OU DÉCHARGEMENT DES VÉHICULES											
TYPE											
Général											
GESTION DES DROITS ACQUIS											
CONSTRUCTION DÉROGATOIRE											
Réparation ou reconstruction autorisée malgré l'implantation dérogatoire - article 895											
Réparation ou reconstruction autorisée malgré le lot dérogatoire - article 896											
Agrandissement autorisé d'un bâtiment qui ne respecte pas la distance maximale prescrite entre la marge avant et la façade principale d'un bâtiment principal - article 900.0.2											
ENSEIGNE											
TYPE											
Type 1 Général											

USAGES AUTORISÉS									
HABITATION		Type de bâtiment							
		Isolé	Jumelé	En rangée					
		Nombre de logements autorisés par bâtiment			Localisation	Projet d'ensemble			
H1	Logement	Minimum	1	1	0				
		Maximum	2	1	0				
RÉCRÉATION EXTÉRIEURE									
R1	Parc								
NORMES DE LOTISSEMENT									
DIMENSIONS GÉNÉRALES		Superficie		Largeur		Profondeur minimale			
		minimale	maximale	minimale	maximale				
DIMENSIONS PARTICULIÈRES				20 m					
H1	Jumelé 1 logement								
				10 m					
BÂTIMENT PRINCIPAL									
DIMENSIONS DU BÂTIMENT PRINCIPAL		Largeur minimale		Hauteur		Nombre d'étages		Pourcentage minimal de grands logements	
		mètre	%	minimale	maximale	minimal	maximal	2 ch. ou + ou 85m ² ou +	3 ch. ou + ou 105m ² ou +
DIMENSIONS GÉNÉRALES				5 m		10 m			
DIMENSIONS PARTICULIÈRES									
H1	Isolé 2 logements								
H1	Jumelé 1 logement								
NORMES D'IMPLANTATION		Marge avant	Marge latérale	Largeur combinée des cours latérales		Marge arrière	POS minimal	Pourcentage d'aire verte minimale	Superficie d'aire d'agrément
		6 m	2 m	5 m		9 m		25 %	
NORMES D'IMPLANTATION GÉNÉRALES									
NORMES D'IMPLANTATION PARTICULIÈRES									
H1	Isolé 2 logements								
H1	Jumelé 1 logement								
NORMES DE DENSITÉ		Superficie maximale de plancher			Nombre de logements à l'hectare				
		Vente au détail		Administration		Minimal		Maximal	
		Par établissement	Par bâtiment	Par bâtiment					
Ru	3	E	f	2200 m ²	2200 m ²	1100 m ²			
DISPOSITIONS PARTICULIÈRES									
La distance maximale entre la marge avant et la façade principale d'un bâtiment principal est de trois mètres - article 351									
STATIONNEMENT HORS RUE, CHARGEMENT OU DÉCHARGEMENT DES VÉHICULES									
TYPE									
Général									
GESTION DES DROITS ACQUIS									
CONSTRUCTION DÉROGATOIRE									
Réparation ou reconstruction autorisée malgré l'implantation dérogatoire - article 895									
Agrandissement autorisé d'un bâtiment implanté sur un lot qui n'est pas contigu à une rue publique ou à une rue en cours de réalisation - article 902									
Réparation ou reconstruction autorisée sur un lot qui n'est pas contigu à une rue publique ou à une rue en cours de réalisation - article 897									
Réparation ou reconstruction autorisée malgré le lot dérogatoire - article 896									
Agrandissement autorisé d'un bâtiment qui ne respecte pas la distance maximale prescrite entre la marge avant et la façade principale d'un bâtiment principal - article 900.0.2									
ENSEIGNE									
TYPE									
Type 1 Général									

USAGES AUTORISÉS									
HABITATION		Type de bâtiment							
		Isolé	Jumelé	En rangée					
		Nombre de logements autorisés par bâtiment			Localisation	Projet d'ensemble			
H1	Logement	Minimum	1	1	0				
		Maximum	2	1	0				
RÉCRÉATION EXTÉRIEURE									
R1	Parc								
NORMES DE LOTISSEMENT									
DIMENSIONS GÉNÉRALES		Superficie		Largeur		Profondeur minimale			
		minimale	maximale	minimale	maximale				
				20 m					
DIMENSIONS PARTICULIÈRES									
H1	Jumelé 1 logement								
				10 m					
DISPOSITIONS PARTICULIÈRES									
La largeur minimale d'un lot sur lequel doit être implanté un bâtiment isolé est de 12 mètres lorsque la ligne avant de lot de ce lot est courbe et possède un rayon maximal de 30 mètres - article 321									
BÂTIMENT PRINCIPAL									
DIMENSIONS DU BÂTIMENT PRINCIPAL		Largeur minimale		Hauteur		Nombre d'étages		Pourcentage minimal de grands logements	
		mètre	%	minimale	maximale	minimal	maximal	2 ch. ou + ou 85m ² ou +	3 ch. ou + ou 105m ² ou +
DIMENSIONS GÉNÉRALES				5 m	10 m				
DIMENSIONS PARTICULIÈRES									
H1	Isolé 2 logements								
		12 m							
H1	Jumelé 1 logement								
		6 m							
NORMES D'IMPLANTATION		Marge avant	Marge latérale	Largeur combinée des cours latérales		Marge arrière	POS minimal	Pourcentage d'aire verte minimale	Superficie d'aire d'agrément
		6 m	2 m	5 m		9 m		25 %	
NORMES D'IMPLANTATION GÉNÉRALES									
NORMES D'IMPLANTATION PARTICULIÈRES									
H1	Isolé 2 logements								
		6 m	4 m	8 m		9 m		25 %	
H1	Jumelé 1 logement								
		6 m	4 m			9 m		20 %	
NORMES DE DENSITÉ		Superficie maximale de plancher				Nombre de logements à l'hectare			
		Vente au détail		Administration		Minimal		Maximal	
		Par établissement	Par bâtiment	Par bâtiment					
Ru	3	E	f	2200 m ²	2200 m ²	1100 m ²			
MATÉRIAUX DE REVÊTEMENT									
		Pourcentage minimal exigé							
		Façade		40%		Mur latéral		Tous Murs	
		Bloc de béton architectural							
		Brique							
		Pierre							
		Verre							
		Zinc							
		Bois							
		Acier							
		Aluminium							
Matériaux prohibés :		Vinyle							
DISPOSITIONS PARTICULIÈRES									
La distance maximale entre la marge avant et la façade principale d'un bâtiment principal est de trois mètres - article 351									
STATIONNEMENT HORS RUE, CHARGEMENT OU DÉCHARGEMENT DES VÉHICULES									
TYPE									
Général									
GESTION DES DROITS ACQUIS									
CONSTRUCTION DÉROGATOIRE									
Réparation ou reconstruction autorisée malgré l'implantation dérogatoire - article 895									
Réparation ou reconstruction autorisée malgré le lot dérogatoire - article 896									
Agrandissement autorisé d'un bâtiment qui ne respecte pas la distance maximale prescrite entre la marge avant et la façade principale d'un bâtiment principal - article 900.0.2									
ENSEIGNE									
TYPE									
Type 1 Général									

USAGES AUTORISÉS										
HABITATION		Type de bâtiment								
		Isolé	Jumelé	En rangée						
		Nombre de logements autorisés par bâtiment			Localisation	Projet d'ensemble				
H1	Logement	Minimum	1	1	0					
		Maximum	2	1	0					
RÉCRÉATION EXTÉRIEURE										
R1	Parc									
NORMES DE LOTISSEMENT										
DIMENSIONS GÉNÉRALES		Superficie		Largeur		Profondeur minimale				
		minimale	maximale	minimale	maximale					
				18 m						
DIMENSIONS PARTICULIÈRES										
H1	Jumelé 1 logement									
				9 m						
DISPOSITIONS PARTICULIÈRES										
La largeur minimale d'un lot sur lequel doit être implanté un bâtiment isolé est de 12 mètres lorsque la ligne avant de lot de ce lot est courbe et possède un rayon maximal de 30 mètres - article 321										
BÂTIMENT PRINCIPAL										
DIMENSIONS DU BÂTIMENT PRINCIPAL		Largeur minimale		Hauteur		Nombre d'étages		Pourcentage minimal de grands logements		
		mètre	%	minimale	maximale	minimal	maximal	2 ch. ou + ou 85m ² ou +	3 ch. ou + ou 105m ² ou +	
DIMENSIONS GÉNÉRALES				5 m	10 m					
DIMENSIONS PARTICULIÈRES										
H1	Isolé 2 logements									
H1	Jumelé 1 logement									
NORMES D'IMPLANTATION		Marge avant	Marge latérale	Largeur combinée des cours latérales		Marge arrière	POS minimal	Pourcentage d'aire verte minimale	Superficie d'aire d'agrément	
NORMES D'IMPLANTATION GÉNÉRALES		6 m	2 m	5 m		6 m		25 %		
NORMES D'IMPLANTATION PARTICULIÈRES										
H1	Isolé 2 logements									
H1	Jumelé 1 logement									
NORMES DE DENSITÉ		Superficie maximale de plancher			Nombre de logements à l'hectare					
Ru 3 E f		Vente au détail		Administration		Minimal		Maximal		
		Par établissement	Par bâtiment	Par bâtiment						
		2200 m ²	2200 m ²	1100 m ²						
MATÉRIAUX DE REVÊTEMENT										
		Pourcentage minimal exigé								
		Façade		40%		Mur latéral		Tous Murs		
		Bloc de béton architectural								
		Brique								
		Verre								
		Pierre								
		Aluminium								
		Zinc								
		Acier								
		Bois								
Matériaux prohibés :		Vinyle								
DISPOSITIONS PARTICULIÈRES										
La distance maximale entre la marge avant et la façade principale d'un bâtiment principal est de trois mètres - article 351										
STATIONNEMENT HORS RUE, CHARGEMENT OU DÉCHARGEMENT DES VÉHICULES										
TYPE										
Général										
GESTION DES DROITS ACQUIS										
CONSTRUCTION DÉROGATOIRE										
Réparation ou reconstruction autorisée malgré l'implantation dérogatoire - article 895										
Réparation ou reconstruction autorisée malgré le lot dérogatoire - article 896										
Agrandissement autorisé d'un bâtiment qui ne respecte pas la distance maximale prescrite entre la marge avant et la façade principale d'un bâtiment principal - article 900.0.2										
ENSEIGNE										
TYPE										
Type 1 Général										

USAGES AUTORISÉS											
HABITATION		Type de bâtiment						Localisation		Projet d'ensemble	
		Isolé		Jumelé		En rangée					
		Nombre de logements autorisés par bâtiment									
H1	Logement	Minimum	1	1	0						
		Maximum	2	1	0						
RÉCRÉATION EXTÉRIEURE											
R1	Parc										
NORMES DE LOTISSEMENT											
DIMENSIONS GÉNÉRALES		Superficie		Largeur		Profondeur minimale					
		minimale	maximale	minimale	maximale						
DIMENSIONS PARTICULIÈRES				20 m							
H1	Jumelé 1 logement			10 m							
BÂTIMENT PRINCIPAL											
DIMENSIONS DU BÂTIMENT PRINCIPAL		Largeur minimale		Hauteur		Nombre d'étages		Pourcentage minimal de grands logements			
		mètre	%	minimale	maximale	minimal	maximal	2 ch. ou + ou 85m ² ou +	3 ch. ou + ou 105m ² ou +		
DIMENSIONS GÉNÉRALES				5 m	10 m						
DIMENSIONS PARTICULIÈRES											
H1	Isolé 2 logements	12 m									
H1	Jumelé 1 logement	6 m									
NORMES D'IMPLANTATION		Marge avant	Marge latérale	Largeur combinée des cours latérales		Marge arrière	POS minimal	Pourcentage d'aire verte minimale	Superficie d'aire d'agrément		
NORMES D'IMPLANTATION GÉNÉRALES		6 m	2 m	5 m		9 m		25 %			
NORMES D'IMPLANTATION PARTICULIÈRES											
H1	Isolé 2 logements	6 m	4 m	8 m		9 m		25 %			
H1	Jumelé 1 logement	6 m	4 m			9 m		20 %			
NORMES DE DENSITÉ		Superficie maximale de plancher				Nombre de logements à l'hectare					
Ru 3 E f		Vente au détail		Administration		Minimal		Maximal			
		Par établissement	Par bâtiment	Par bâtiment							
		2200 m ²	2200 m ²	1100 m ²							
MATÉRIAUX DE REVÊTEMENT		Pourcentage minimal exigé									
		Façade		40%		Mur latéral		Tous Murs			
		Verre									
		Zinc									
		Brique									
		Acier									
		Aluminium									
		Bois									
		Bloc de béton architectural									
		Pierre									
		Matériaux prohibés :		Vinyle							
DISPOSITIONS PARTICULIÈRES											
La distance maximale entre la marge avant et la façade principale d'un bâtiment principal est de trois mètres - article 351											
STATIONNEMENT HORS RUE, CHARGEMENT OU DÉCHARGEMENT DES VÉHICULES											
TYPE											
Général											
GESTION DES DROITS ACQUIS											
CONSTRUCTION DÉROGATOIRE											
Réparation ou reconstruction autorisée malgré l'implantation dérogatoire - article 895											
Réparation ou reconstruction autorisée malgré le lot dérogatoire - article 896											
Agrandissement autorisé d'un bâtiment qui ne respecte pas la distance maximale prescrite entre la marge avant et la façade principale d'un bâtiment principal - article 900.0.2											
ENSEIGNE											
TYPE											
Type 1 Général											

USAGES AUTORISÉS											
HABITATION		Type de bâtiment						Localisation		Projet d'ensemble	
		Isolé		Jumelé		En rangée					
		H1 Logement		Nombre de logements autorisés par bâtiment							
		Minimum		1		0		0			
		Maximum		2		0		0			
RÉCRÉATION EXTÉRIEURE											
R1 Parc											
NORMES DE LOTISSEMENT											
DIMENSIONS GÉNÉRALES		Superficie		Largeur		Profondeur minimale					
		minimale	maximale	minimale	maximale						
						16.2 m					
DISPOSITIONS PARTICULIÈRES											
La largeur minimale d'un lot sur lequel doit être implanté un bâtiment isolé est de 12 mètres lorsque la ligne avant de lot de ce lot est courbe et possède un rayon maximal de 30 mètres - article 321											
BÂTIMENT PRINCIPAL											
DIMENSIONS DU BÂTIMENT PRINCIPAL		Largeur minimale		Hauteur		Nombre d'étages		Pourcentage minimal de grands logements			
		mètre	%	minimale	maximale	minimal	maximal	2 ch. ou + ou 85m ² ou +	3 ch. ou + ou 105m ² ou +		
DIMENSIONS GÉNÉRALES				5 m		10 m					
NORMES D'IMPLANTATION		Marge avant	Marge latérale	Largeur combinée des cours latérales		Marge arrière	POS minimal	Pourcentage d'aire verte minimale	Superficie d'aire d'agrément		
		6 m	2 m	5 m		9 m		25 %			
NORMES D'IMPLANTATION PARTICULIÈRES		H1 Isolé 2 logements	6 m	3.1 m	6.2 m		9 m		25 %		
NORMES DE DENSITÉ											
Ru 3 E f		Superficie maximale de plancher				Nombre de logements à l'hectare					
		Vente au détail		Administration		Minimal		Maximal			
		Par établissement	Par bâtiment	Par bâtiment							
		2200 m ²	2200 m ²	1100 m ²							
MATÉRIAUX DE REVÊTEMENT											
		Pourcentage minimal exigé									
		Façade		40%		Mur latéral		Tous Murs			
		Bloc de béton architectural									
		Bois									
		Brique									
		Zinc									
		Acier									
		Aluminium									
		Pierre									
		Verre									
Matériaux prohibés :		Vinyle									
DISPOSITIONS PARTICULIÈRES											
La distance maximale entre la marge avant et la façade principale d'un bâtiment principal est de trois mètres - article 351											
STATIONNEMENT HORS RUE, CHARGEMENT OU DÉCHARGEMENT DES VÉHICULES											
TYPE		Général									
GESTION DES DROITS ACQUIS											
CONSTRUCTION DÉROGATOIRE											
Réparation ou reconstruction autorisée malgré l'implantation dérogatoire - article 895											
Réparation ou reconstruction autorisée malgré le lot dérogatoire - article 896											
Agrandissement autorisé d'un bâtiment qui ne respecte pas la distance maximale prescrite entre la marge avant et la façade principale d'un bâtiment principal - article 900.0.2											
ENSEIGNE											
TYPE		Type 1 Général									

USAGES AUTORISÉS											
HABITATION		Type de bâtiment						Localisation		Projet d'ensemble	
		Isolé		Jumelé		En rangée					
		Nombre de logements autorisés par bâtiment									
H1	Logement	Minimum	1	0	0						
		Maximum	2	0	0						
RÉCRÉATION EXTÉRIEURE											
R1	Parc										
BÂTIMENT PRINCIPAL											
DIMENSIONS DU BÂTIMENT PRINCIPAL		Largeur minimale		Hauteur		Nombre d'étages		Pourcentage minimal de grands logements			
DIMENSIONS GÉNÉRALES		mètre	%	minimale	maximale	minimal	maximal	2 ch. ou + ou 85m ² ou +	3 ch. ou + ou 105m ² ou +		
NORMES D'IMPLANTATION		Marge avant	Marge latérale	Largeur combinée des cours latérales		Marge arrière	POS minimal	Pourcentage d'aire verte minimale	Superficie d'aire d'agrément		
NORMES D'IMPLANTATION GÉNÉRALES		6 m	1.5 m	3 m		9 m		35 %			
NORMES DE DENSITÉ		Superficie maximale de plancher				Nombre de logements à l'hectare					
Ru 3 E f		Vente au détail		Administration		Minimal		Maximal			
		Par établissement	Par bâtiment	Par bâtiment							
		2200 m ²	2200 m ²	1100 m ²							
MATÉRIAUX DE REVÊTEMENT		Pourcentage minimal exigé									
		Façade		40%		Mur latéral		Tous Murs			
		Bloc de béton architectural									
		Zinc									
		Brique									
		Acier									
		Aluminium									
		Bois									
		Verre									
		Pierre									
		Matériaux prohibés :		Vinyle							
DISPOSITIONS PARTICULIÈRES											
La distance maximale entre la marge avant et la façade principale d'un bâtiment principal est de trois mètres - article 351											
STATIONNEMENT HORS RUE, CHARGEMENT OU DÉCHARGEMENT DES VÉHICULES											
TYPE											
Général											
GESTION DES DROITS ACQUIS											
USAGE DÉROGATOIRE											
Maintien autorisé d'un usage dérogatoire - article 866											
CONSTRUCTION DÉROGATOIRE											
Réparation ou reconstruction autorisée malgré l'implantation dérogatoire - article 895											
Agrandissement autorisé d'un bâtiment implanté sur un lot qui n'est pas contigu à une rue publique ou à une rue en cours de réalisation - article 902											
Réparation ou reconstruction autorisée sur un lot qui n'est pas contigu à une rue publique ou à une rue en cours de réalisation - article 897											
Réparation ou reconstruction autorisée malgré le lot dérogatoire - article 896											
Agrandissement autorisé d'un bâtiment qui ne respecte pas la distance maximale prescrite entre la marge avant et la façade principale d'un bâtiment principal - article 900.0.2											
ENSEIGNE											
TYPE											
Type 1 Général											

USAGES AUTORISÉS											
HABITATION		Type de bâtiment						Localisation		Projet d'ensemble	
		Isolé		Jumelé		En rangée					
		Nombre de logements autorisés par bâtiment									
H1	Logement	Minimum	1	1	0						
		Maximum	2	1	0						
RÉCRÉATION EXTÉRIEURE											
R1	Parc										
NORMES DE LOTISSEMENT											
DIMENSIONS GÉNÉRALES		Superficie		Largeur		Profondeur minimale					
		minimale	maximale	minimale	maximale						
				16.2 m							
DIMENSIONS PARTICULIÈRES											
H1	Jumelé 1 logement			8.1 m							
BÂTIMENT PRINCIPAL											
DIMENSIONS DU BÂTIMENT PRINCIPAL		Largeur minimale		Hauteur		Nombre d'étages		Pourcentage minimal de grands logements			
		mètre	%	minimale	maximale	minimal	maximal	2 ch. ou + ou 85m ² ou +	3 ch. ou + ou 105m ² ou +		
				5 m	10 m						
DIMENSIONS PARTICULIÈRES											
H1	Isolé 2 logements	10 m									
H1	Jumelé 1 logement	5 m									
NORMES D'IMPLANTATION		Marge avant	Marge latérale	Largeur combinée des cours latérales		Marge arrière	POS minimal	Pourcentage d'aire verte minimale	Superficie d'aire d'agrément		
		NORMES D'IMPLANTATION GÉNÉRALES		6 m	2 m	5 m	9 m		25 %		
		NORMES D'IMPLANTATION PARTICULIÈRES									
H1	Isolé 2 logements	6 m	3.1 m	6.2 m		9 m		25 %			
H1	Jumelé 1 logement	6 m	3.1 m			9 m		20 %			
NORMES DE DENSITÉ		Superficie maximale de plancher				Nombre de logements à l'hectare					
		Vente au détail		Administration		Minimal		Maximal			
		Par établissement	Par bâtiment	Par bâtiment							
		Ru	3 E f	2200 m ²	2200 m ²	1100 m ²					
MATÉRIAUX DE REVÊTEMENT		Pourcentage minimal exigé									
		Façade		40%		Mur latéral		Tous Murs			
		Bois									
		Pierre									
		Aluminium									
		Acier									
		Brique									
		Verre									
		Zinc									
		Bloc de béton architectural									
Matériaux prohibés :		Vinyle									
DISPOSITIONS PARTICULIÈRES											
L'empiètement d'un escalier extérieur en cour avant est autorisé - article 383											
La distance maximale entre la marge avant et la façade principale d'un bâtiment principal est de trois mètres - article 351											
STATIONNEMENT HORS RUE, CHARGEMENT OU DÉCHARGEMENT DES VÉHICULES											
TYPE											
Général											
GESTION DES DROITS ACQUIS											
CONSTRUCTION DÉROGATOIRE											
Réparation ou reconstruction autorisée malgré l'implantation dérogatoire - article 895											
Réparation ou reconstruction autorisée malgré le lot dérogatoire - article 896											
Agrandissement autorisé d'un bâtiment qui ne respecte pas la distance maximale prescrite entre la marge avant et la façade principale d'un bâtiment principal - article 900.0.2											
ENSEIGNE											
TYPE											
Type 1 Général											

USAGES AUTORISÉS											
HABITATION		Type de bâtiment						Localisation		Projet d'ensemble	
		Isolé		Jumelé		En rangée					
		Nombre de logements autorisés par bâtiment									
H1	Logement	Minimum	1	1	0						
		Maximum	2	1	0						
RÉCRÉATION EXTÉRIEURE											
R1	Parc										
NORMES DE LOTISSEMENT											
DIMENSIONS GÉNÉRALES		Superficie		Largeur		Profondeur minimale					
		minimale	maximale	minimale	maximale						
				20 m							
DIMENSIONS PARTICULIÈRES											
H1	Jumelé 1 logement			10 m							
BÂTIMENT PRINCIPAL											
DIMENSIONS DU BÂTIMENT PRINCIPAL		Largeur minimale		Hauteur		Nombre d'étages		Pourcentage minimal de grands logements			
		mètre	%	minimale	maximale	minimal	maximal	2 ch. ou + ou 85m ² ou +	3 ch. ou + ou 105m ² ou +		
				5 m	10 m						
DIMENSIONS PARTICULIÈRES											
H1	Isolé 2 logements	12 m									
H1	Jumelé 1 logement	6 m									
NORMES D'IMPLANTATION		Marge avant	Marge latérale	Largeur combinée des cours latérales		Marge arrière	POS minimal	Pourcentage d'aire verte minimale	Superficie d'aire d'agrément		
		NORMES D'IMPLANTATION GÉNÉRALES	6 m	2 m	5 m		9 m		25 %		
		NORMES D'IMPLANTATION PARTICULIÈRES									
H1	Isolé 2 logements	6 m	4 m	8 m		9 m		25 %			
H1	Jumelé 1 logement	6 m	4 m			9 m		20 %			
NORMES DE DENSITÉ		Superficie maximale de plancher				Nombre de logements à l'hectare					
		Vente au détail		Administration		Minimal		Maximal			
		Par établissement	Par bâtiment	Par bâtiment							
		2200 m ²	2200 m ²	1100 m ²							
MATÉRIAUX DE REVÊTEMENT		Pourcentage minimal exigé									
		Façade		40%		Mur latéral		Tous Murs			
		Acier									
		Bloc de béton architectural									
		Pierre									
		Zinc									
		Bois									
		Verre									
		Aluminium									
		Brique									
Matériaux prohibés :		Vinyle									
DISPOSITIONS PARTICULIÈRES											
L'empiètement d'un escalier extérieur en cour avant est autorisé - article 383											
La distance maximale entre la marge avant et la façade principale d'un bâtiment principal est de trois mètres - article 351											
STATIONNEMENT HORS RUE, CHARGEMENT OU DÉCHARGEMENT DES VÉHICULES											
TYPE											
Général											
GESTION DES DROITS ACQUIS											
CONSTRUCTION DÉROGATOIRE											
Réparation ou reconstruction autorisée malgré l'implantation dérogatoire - article 895											
Réparation ou reconstruction autorisée malgré le lot dérogatoire - article 896											
Réparation ou reconstruction autorisée sur un lot non desservi ou partiellement desservi - article 898											
Agrandissement autorisé d'un bâtiment implanté sur un lot non desservi ou sur un lot partiellement desservi - article 901											
Agrandissement autorisé d'un bâtiment qui ne respecte pas la distance maximale prescrite entre la marge avant et la façade principale d'un bâtiment principal - article 900.0.2											
ENSEIGNE											
TYPE											
Type 1 Général											

USAGES AUTORISÉS									
HABITATION		Type de bâtiment							
		Isolé	Jumelé	En rangée					
		Nombre de logements autorisés par bâtiment			Localisation		Projet d'ensemble		
H1	Logement	Minimum	1	1	0				
		Maximum	4	2	0				
RÉCRÉATION EXTÉRIEURE									
R1	Parc								
NORMES DE LOTISSEMENT									
DIMENSIONS GÉNÉRALES		Superficie		Largeur		Profondeur minimale			
		minimale	maximale	minimale	maximale				
DIMENSIONS PARTICULIÈRES				20 m					
H1	Jumelé 1 à 2 logements								
				10 m					
BÂTIMENT PRINCIPAL									
DIMENSIONS DU BÂTIMENT PRINCIPAL		Largeur minimale		Hauteur		Nombre d'étages		Pourcentage minimal de grands logements	
		mètre	%	minimale	maximale	minimal	maximal	2 ch. ou + ou 85m ² ou +	3 ch. ou + ou 105m ² ou +
DIMENSIONS GÉNÉRALES				5 m	10 m				
DIMENSIONS PARTICULIÈRES									
H1	Isolé 2 à 4 logements								
H1	Jumelé 1 à 2 logements								
NORMES D'IMPLANTATION		Marge avant	Marge latérale	Largeur combinée des cours latérales		Marge arrière	POS minimal	Pourcentage d'aire verte minimale	Superficie d'aire d'agrément
NORMES D'IMPLANTATION GÉNÉRALES		6 m	2 m	5 m		9 m		25 %	
NORMES D'IMPLANTATION PARTICULIÈRES									
H1	Isolé 2 à 4 logements								
H1	Jumelé 1 à 2 logements								
NORMES DE DENSITÉ		Superficie maximale de plancher				Nombre de logements à l'hectare			
Ru 3 E f		Vente au détail		Administration		Minimal		Maximal	
		Par établissement	Par bâtiment	Par bâtiment					
		2200 m ²	2200 m ²	1100 m ²					
MATÉRIAUX DE REVÊTEMENT		Pourcentage minimal exigé							
		Façade		40%		Mur latéral		Tous Murs	
		Aluminium							
		Bois							
		Pierre							
		Zinc							
		Brique							
		Acier							
		Bloc de béton architectural							
		Verre							
		Matériaux prohibés :		Vinyle					
DISPOSITIONS PARTICULIÈRES									
La distance maximale entre la marge avant et la façade principale d'un bâtiment principal est de trois mètres - article 351									
STATIONNEMENT HORS RUE, CHARGEMENT OU DÉCHARGEMENT DES VÉHICULES									
TYPE									
Général									
GESTION DES DROITS ACQUIS									
CONSTRUCTION DÉROGATOIRE									
Réparation ou reconstruction autorisée malgré l'implantation dérogatoire - article 895									
Agrandissement autorisé d'un bâtiment implanté sur un lot qui n'est pas contigu à une rue publique ou à une rue en cours de réalisation - article 902									
Réparation ou reconstruction autorisée sur un lot qui n'est pas contigu à une rue publique ou à une rue en cours de réalisation - article 897									
Réparation ou reconstruction autorisée malgré le lot dérogatoire - article 896									
Réparation ou reconstruction autorisée sur un lot non desservi ou partiellement desservi - article 898									
Agrandissement autorisé d'un bâtiment implanté sur un lot non desservi ou sur un lot partiellement desservi - article 901									
Agrandissement autorisé d'un bâtiment qui ne respecte pas la distance maximale prescrite entre la marge avant et la façade principale d'un bâtiment principal - article 900.0.2									
ENSEIGNE									
TYPE									
Type 1 Général									

USAGES AUTORISÉS											
HABITATION		Type de bâtiment						Localisation		Projet d'ensemble	
		Isolé		Jumelé		En rangée					
		Nombre de logements autorisés par bâtiment									
H1	Logement	Minimum	2	2	0						
		Maximum	2	2	0						
RÉCRÉATION EXTÉRIEURE											
R1	Parc										
NORMES DE LOTISSEMENT											
DIMENSIONS GÉNÉRALES		Superficie		Largeur		Profondeur minimale					
		minimale	maximale	minimale	maximale						
DIMENSIONS PARTICULIÈRES				20 m							
H1	Jumelé 2 logements			10 m							
BÂTIMENT PRINCIPAL											
DIMENSIONS DU BÂTIMENT PRINCIPAL		Largeur minimale		Hauteur		Nombre d'étages		Pourcentage minimal de grands logements			
		mètre	%	minimale	maximale	minimal	maximal	2 ch. ou + ou 85m ² ou +	3 ch. ou + ou 105m ² ou +		
DIMENSIONS GÉNÉRALES				7 m							
DIMENSIONS PARTICULIÈRES											
H1	Isolé 2 logements	12 m									
H1	Jumelé 2 logements	6 m									
NORMES D'IMPLANTATION		Marge avant	Marge latérale	Largeur combinée des cours latérales		Marge arrière	POS minimal	Pourcentage d'aire verte minimale	Superficie d'aire d'agrément		
		NORMES D'IMPLANTATION GÉNÉRALES	6 m	1.5 m	3 m		9 m		25 %		
NORMES D'IMPLANTATION PARTICULIÈRES											
H1	Jumelé 2 logements	6 m				9 m		20 %			
NORMES DE DENSITÉ		Superficie maximale de plancher				Nombre de logements à l'hectare					
		Vente au détail		Administration		Minimal		Maximal			
		Par établissement	Par bâtiment	Par bâtiment							
		Ru	3 E f	2200 m ²	2200 m ²	1100 m ²					
MATÉRIAUX DE REVÊTEMENT		Pourcentage minimal exigé									
		Façade		40%		Mur latéral		Tous Murs			
		Brique									
		Acier									
		Aluminium									
		Bloc de béton architectural									
		Bois									
		Verre									
		Pierre									
		Zinc									
Matériaux prohibés :		Vinyle									
DISPOSITIONS PARTICULIÈRES											
La distance maximale entre la marge avant et la façade principale d'un bâtiment principal est de trois mètres - article 351											
STATIONNEMENT HORS RUE, CHARGEMENT OU DÉCHARGEMENT DES VÉHICULES											
TYPE											
Général											
GESTION DES DROITS ACQUIS											
CONSTRUCTION DÉROGATOIRE											
Réparation ou reconstruction autorisée malgré le lot dérogatoire - article 896											
Agrandissement autorisé d'un bâtiment qui ne respecte pas la distance maximale prescrite entre la marge avant et la façade principale d'un bâtiment principal - article 900.0.2											
ENSEIGNE											
TYPE											
Type 1 Général											
AUTRES DISPOSITIONS PARTICULIÈRES											
Aménagement du niveau des terrains - article 445											

USAGES AUTORISÉS											
HABITATION		Type de bâtiment						Localisation		Projet d'ensemble	
		Isolé		Jumelé		En rangée					
		Nombre de logements autorisés par bâtiment									
H1	Logement	Minimum	1	1	0						
		Maximum	2	1	0						
RÉCRÉATION EXTÉRIEURE											
R1	Parc										
NORMES DE LOTISSEMENT											
DIMENSIONS GÉNÉRALES		Superficie		Largeur		Profondeur minimale					
		minimale	maximale	minimale	maximale						
DIMENSIONS PARTICULIÈRES				20 m							
H1	Jumelé 1 logement			10 m							
BÂTIMENT PRINCIPAL											
DIMENSIONS DU BÂTIMENT PRINCIPAL		Largeur minimale		Hauteur		Nombre d'étages		Pourcentage minimal de grands logements			
		mètre	%	minimale	maximale	minimal	maximal	2 ch. ou + ou 85m ² ou +	3 ch. ou + ou 105m ² ou +		
DIMENSIONS GÉNÉRALES				5 m							
DIMENSIONS PARTICULIÈRES											
H1	Isolé 2 logements	12 m									
H1	Jumelé 1 logement	6 m									
NORMES D'IMPLANTATION		Marge avant	Marge latérale	Largeur combinée des cours latérales		Marge arrière	POS minimal	Pourcentage d'aire verte minimale	Superficie d'aire d'agrément		
		NORMES D'IMPLANTATION GÉNÉRALES	6 m	2 m	5 m		9 m		25 %		
NORMES D'IMPLANTATION PARTICULIÈRES											
H1	Isolé 2 logements	6 m		8 m		9 m		25 %			
H1	Jumelé 1 logement	6 m				9 m		20 %			
NORMES DE DENSITÉ		Superficie maximale de plancher				Nombre de logements à l'hectare					
		Vente au détail		Administration		Minimal		Maximal			
		Par établissement	Par bâtiment	Par bâtiment							
		Ru	3 E f	2200 m ²	2200 m ²	1100 m ²					
MATÉRIAUX DE REVÊTEMENT		Pourcentage minimal exigé									
		Façade		40%		Mur latéral		Tous Murs			
		Aluminium									
		Bois									
		Brique									
		Acier									
		Bloc de béton architectural									
		Verre									
		Pierre									
		Zinc									
Matériaux prohibés :		Vinyle									
DISPOSITIONS PARTICULIÈRES											
La distance maximale entre la marge avant et la façade principale d'un bâtiment principal est de trois mètres - article 351											
STATIONNEMENT HORS RUE, CHARGEMENT OU DÉCHARGEMENT DES VÉHICULES											
TYPE											
Général											
GESTION DES DROITS ACQUIS											
USAGE DÉROGATOIRE											
Agrandissement autorisé d'une habitation d'au plus trois logements - article 878											
CONSTRUCTION DÉROGATOIRE											
Réparation ou reconstruction autorisée malgré l'implantation dérogatoire - article 895											
Maintien autorisé de l'usage dérogatoire - article 899											
Réparation ou reconstruction autorisée malgré le lot dérogatoire - article 896											
Agrandissement autorisé d'un bâtiment qui ne respecte pas la distance maximale prescrite entre la marge avant et la façade principale d'un bâtiment principal - article 900.0.2											
ENSEIGNE											
TYPE											
Type 1 Général											

USAGES AUTORISÉS									
HABITATION		Type de bâtiment							
		Isolé	Jumelé	En rangée					
		Nombre de logements autorisés par bâtiment			Localisation	Projet d'ensemble			
H1	Logement	Minimum	1	1	0				
		Maximum	2	1	0				
RÉCRÉATION EXTÉRIEURE									
R1	Parc								
NORMES DE LOTISSEMENT									
DIMENSIONS GÉNÉRALES		Superficie		Largeur		Profondeur minimale			
		minimale	maximale	minimale	maximale				
				20 m					
DIMENSIONS PARTICULIÈRES									
H1	Jumelé 1 logement								
DISPOSITIONS PARTICULIÈRES									
La largeur minimale d'un lot sur lequel doit être implanté un bâtiment isolé est de 12 mètres lorsque la ligne avant de lot de ce lot est courbe et possède un rayon maximal de 30 mètres - article 321									
BÂTIMENT PRINCIPAL									
DIMENSIONS DU BÂTIMENT PRINCIPAL		Largeur minimale		Hauteur		Nombre d'étages		Pourcentage minimal de grands logements	
		mètre	%	minimale	maximale	minimal	maximal	2 ch. ou + ou 85m ² ou +	3 ch. ou + ou 105m ² ou +
DIMENSIONS GÉNÉRALES				5 m	9 m				
DIMENSIONS PARTICULIÈRES									
H1	Isolé 2 logements								
H1	Jumelé 1 logement								
NORMES D'IMPLANTATION		Marge avant	Marge latérale	Largeur combinée des cours latérales		Marge arrière	POS minimal	Pourcentage d'aire verte minimale	Superficie d'aire d'agrément
		6 m	2 m	5 m		9 m		25 %	
NORMES D'IMPLANTATION PARTICULIÈRES									
H1	Isolé 2 logements								
H1	Jumelé 1 logement								
NORMES DE DENSITÉ		Superficie maximale de plancher			Nombre de logements à l'hectare				
		Vente au détail		Administration		Minimal		Maximal	
		Par établissement	Par bâtiment	Par bâtiment					
Ru	3	E	f	2200 m ²	2200 m ²	1100 m ²			
MATÉRIAUX DE REVÊTEMENT									
		Pourcentage minimal exigé							
		Façade	75%		Mur latéral	30%		Tous Murs	
		Pierre			Pierre				
		Verre			Verre				
		Planche de bois			Planche de bois				
		Clin de bois			Clin de bois				
		Bloc de béton architectural			Bloc de béton architectural				
		Brique			Brique				
		Acier			Aluminium				
		Aluminium			Bois				
		Bois			Zinc				
		Zinc							
Matériaux prohibés :		Vinyle							
DISPOSITIONS PARTICULIÈRES									
La distance maximale entre la marge avant et la façade principale d'un bâtiment principal est de trois mètres - article 351									
STATIONNEMENT HORS RUE, CHARGEMENT OU DÉCHARGEMENT DES VÉHICULES									
TYPE									
Général									
GESTION DES DROITS ACQUIS									
CONSTRUCTION DÉROGATOIRE									
Réparation ou reconstruction autorisée malgré l'implantation dérogatoire - article 895									
Réparation ou reconstruction autorisée malgré le lot dérogatoire - article 896									
Agrandissement autorisé d'un bâtiment qui ne respecte pas la distance maximale prescrite entre la marge avant et la façade principale d'un bâtiment principal - article 900.0.2									
ENSEIGNE									
TYPE									
Type 1 Général									

USAGES AUTORISÉS											
HABITATION		Type de bâtiment						Localisation		Projet d'ensemble	
		Isolé		Jumelé		En rangée					
		Nombre de logements autorisés par bâtiment									
H1	Logement	Minimum	1	1	0						
		Maximum	2	1	0						
RÉCRÉATION EXTÉRIEURE											
R1	Parc										
NORMES DE LOTISSEMENT											
DIMENSIONS GÉNÉRALES		Superficie		Largeur		Profondeur minimale					
		minimale	maximale	minimale	maximale						
				18 m							
DIMENSIONS PARTICULIÈRES											
H1	Jumelé 1 logement			9 m							
DISPOSITIONS PARTICULIÈRES											
La largeur minimale d'un lot sur lequel doit être implanté un bâtiment isolé est de 12 mètres lorsque la ligne avant de lot de ce lot est courbe et possède un rayon maximal de 30 mètres - article 321											
BÂTIMENT PRINCIPAL											
DIMENSIONS DU BÂTIMENT PRINCIPAL		Largeur minimale		Hauteur		Nombre d'étages		Pourcentage minimal de grands logements			
		mètre	%	minimale	maximale	minimal	maximal	2 ch. ou + ou 85m ² ou +	3 ch. ou + ou 105m ² ou +		
DIMENSIONS GÉNÉRALES				5 m		9 m					
DIMENSIONS PARTICULIÈRES											
H1	Isolé 2 logements	12 m									
H1	Jumelé 1 logement	6 m									
NORMES D'IMPLANTATION		Marge avant	Marge latérale	Largeur combinée des cours latérales		Marge arrière	POS minimal	Pourcentage d'aire verte minimale	Superficie d'aire d'agrément		
NORMES D'IMPLANTATION GÉNÉRALES		4.5 m	2 m	5 m		6 m		25 %			
NORMES D'IMPLANTATION PARTICULIÈRES											
H1	Isolé 2 logements	4.5 m	4 m	8 m		6 m		25 %			
H1	Jumelé 1 logement	4.5 m	3.5 m			6 m		20 %			
NORMES DE DENSITÉ		Superficie maximale de plancher				Nombre de logements à l'hectare					
Ru 3 E f		Vente au détail		Administration		Minimal		Maximal			
		Par établissement	Par bâtiment	Par bâtiment							
		2200 m ²	2200 m ²	1100 m ²							
MATÉRIAUX DE REVÊTEMENT		Pourcentage minimal exigé									
		Façade		40%		Mur latéral		Tous Murs			
		Zinc									
		Bois									
		Pierre									
		Verre									
		Acier									
		Aluminium									
		Brique									
		Bloc de béton architectural									
		Matériaux prohibés :		Vinyle							
DISPOSITIONS PARTICULIÈRES											
La distance maximale entre la marge avant et la façade principale d'un bâtiment principal est de trois mètres - article 351											
STATIONNEMENT HORS RUE, CHARGEMENT OU DÉCHARGEMENT DES VÉHICULES											
TYPE											
Général											
GESTION DES DROITS ACQUIS											
CONSTRUCTION DÉROGATOIRE											
Réparation ou reconstruction autorisée malgré l'implantation dérogatoire - article 895											
Réparation ou reconstruction autorisée malgré le lot dérogatoire - article 896											
Agrandissement autorisé d'un bâtiment qui ne respecte pas la distance maximale prescrite entre la marge avant et la façade principale d'un bâtiment principal - article 900.0.2											
ENSEIGNE											
TYPE											
Type 1 Général											

USAGES AUTORISÉS													
HABITATION		Type de bâtiment						Localisation		Projet d'ensemble			
		Isolé		Jumelé		En rangée							
		H1 Logement		Nombre de logements autorisés par bâtiment									
		Minimum		1		0		0					
		Maximum		2		0		0					
RÉCRÉATION EXTÉRIEURE													
R1 Parc													
NORMES DE LOTISSEMENT													
DIMENSIONS GÉNÉRALES		Superficie		Largeur		Profondeur minimale							
		minimale	maximale	minimale	maximale								
						18 m							
BÂTIMENT PRINCIPAL													
DIMENSIONS DU BÂTIMENT PRINCIPAL		Largeur minimale		Hauteur		Nombre d'étages		Pourcentage minimal de grands logements					
		mètre	%	minimale	maximale	minimal	maximal	2 ch. ou + ou 85m ² ou +	3 ch. ou + ou 105m ² ou +				
DIMENSIONS GÉNÉRALES				5 m		9 m							
NORMES D'IMPLANTATION		Marge avant	Marge latérale	Largeur combinée des cours latérales		Marge arrière	POS minimal	Pourcentage d'aire verte minimale	Superficie d'aire d'agrément				
NORMES D'IMPLANTATION GÉNÉRALES		6 m	1.5 m	3 m		9 m		20 %					
NORMES D'IMPLANTATION PARTICULIÈRES		6 m	3 m	6 m		9 m		20 %					
H1 Isolé 2 logements													
NORMES DE DENSITÉ		Superficie maximale de plancher				Nombre de logements à l'hectare							
		Vente au détail		Administration		Minimal		Maximal					
		Par établissement	Par bâtiment	Par bâtiment									
		2200 m ²	2200 m ²	1100 m ²									
MATÉRIAUX DE REVÊTEMENT		Pourcentage minimal exigé											
		Façade		40%		Mur latéral		Tous Murs					
		Bloc de béton architectural											
		Bois											
		Acier											
		Aluminium											
		Pierre											
		Zinc											
		Verre											
		Brique											
Matériaux prohibés :		Vinyle											
DISPOSITIONS PARTICULIÈRES													
L'empiètement d'un escalier extérieur en cour avant est autorisé - article 383													
La distance maximale entre la marge avant et la façade principale d'un bâtiment principal est de trois mètres - article 351													
STATIONNEMENT HORS RUE, CHARGEMENT OU DÉCHARGEMENT DES VÉHICULES													
TYPE		Général											
GESTION DES DROITS ACQUIS													
CONSTRUCTION DÉROGATOIRE													
Réparation ou reconstruction autorisée malgré l'implantation dérogatoire - article 895													
Agrandissement autorisé d'un bâtiment qui ne respecte pas la distance maximale prescrite entre la marge avant et la façade principale d'un bâtiment principal - article 900.0.2													
ENSEIGNE													
TYPE		Type 1 Général											

USAGES AUTORISÉS											
HABITATION		Type de bâtiment						Localisation		Projet d'ensemble	
		Isolé		Jumelé		En rangée					
		H1 Logement		Nombre de logements autorisés par bâtiment							
		Minimum		1		0		0			
		Maximum		2		0		0			
RÉCRÉATION EXTÉRIEURE											
R1 Parc											
NORMES DE LOTISSEMENT											
DIMENSIONS GÉNÉRALES		Superficie		Largeur		Profondeur minimale					
		minimale	maximale	minimale	maximale						
						18 m					
BÂTIMENT PRINCIPAL											
DIMENSIONS DU BÂTIMENT PRINCIPAL		Largeur minimale		Hauteur		Nombre d'étages		Pourcentage minimal de grands logements			
		mètre	%	minimale	maximale	minimal	maximal	2 ch. ou + ou 85m ² ou +	3 ch. ou + ou 105m ² ou +		
DIMENSIONS GÉNÉRALES				5 m		9 m					
NORMES D'IMPLANTATION		Marge avant	Marge latérale	Largeur combinée des cours latérales		Marge arrière	POS minimal	Pourcentage d'aire verte minimale	Superficie d'aire d'agrément		
NORMES D'IMPLANTATION GÉNÉRALES		6 m	1.5 m	5 m		9 m		20 %			
NORMES D'IMPLANTATION PARTICULIÈRES											
H1 Isolé 2 logements		6 m	3 m	6 m		9 m		20 %			
NORMES DE DENSITÉ		Superficie maximale de plancher				Nombre de logements à l'hectare					
		Vente au détail		Administration		Minimal		Maximal			
		Par établissement	Par bâtiment	Par bâtiment							
Ru 3 E f		2200 m ²	2200 m ²	1100 m ²							
MATÉRIAUX DE REVÊTEMENT											
		Pourcentage minimal exigé									
		Façade		40%		Mur latéral		Tous Murs			
		Zinc									
		Acier									
		Bloc de béton architectural									
		Pierre									
		Aluminium									
		Bois									
		Brique									
		Verre									
Matériaux prohibés :		Vinyle									
DISPOSITIONS PARTICULIÈRES											
L'empiètement d'un escalier extérieur en cour avant est autorisé - article 383											
La distance maximale entre la marge avant et la façade principale d'un bâtiment principal est de trois mètres - article 351											
STATIONNEMENT HORS RUE, CHARGEMENT OU DÉCHARGEMENT DES VÉHICULES											
TYPE											
Général											
GESTION DES DROITS ACQUIS											
USAGE DÉROGATOIRE											
Agrandissement autorisé d'une habitation d'au plus trois logements - article 878											
CONSTRUCTION DÉROGATOIRE											
Réparation ou reconstruction autorisée malgré l'implantation dérogatoire - article 895											
Maintien autorisé de l'usage dérogatoire - article 899											
Agrandissement autorisé d'un bâtiment implanté sur un lot qui n'est pas contigu à une rue publique ou à une rue en cours de réalisation - article 902											
Réparation ou reconstruction autorisée sur un lot qui n'est pas contigu à une rue publique ou à une rue en cours de réalisation - article 897											
Réparation ou reconstruction autorisée malgré le lot dérogatoire - article 896											
Agrandissement autorisé d'un bâtiment qui ne respecte pas la distance maximale prescrite entre la marge avant et la façade principale d'un bâtiment principal - article 900.0.2											
ENSEIGNE											
TYPE											
Type 1 Général											

USAGES AUTORISÉS											
HABITATION		Type de bâtiment						Localisation		Projet d'ensemble	
		Isolé		Jumelé		En rangée					
		Nombre de logements autorisés par bâtiment									
H1	Logement	Minimum	1	1	0						
		Maximum	2	1	0						
RÉCRÉATION EXTÉRIEURE											
R1	Parc										
NORMES DE LOTISSEMENT											
DIMENSIONS GÉNÉRALES		Superficie		Largeur		Profondeur minimale					
		minimale	maximale	minimale	maximale						
DIMENSIONS PARTICULIÈRES				20 m							
H1	Jumelé 1 logement			10 m							
DISPOSITIONS PARTICULIÈRES											
La largeur minimale d'un lot sur lequel doit être implanté un bâtiment isolé est de 12 mètres lorsque la ligne avant de lot de ce lot est courbe et possède un rayon maximal de 30 mètres - article 321											
BÂTIMENT PRINCIPAL											
DIMENSIONS DU BÂTIMENT PRINCIPAL		Largeur minimale		Hauteur		Nombre d'étages		Pourcentage minimal de grands logements			
		mètre	%	minimale	maximale	minimal	maximal	2 ch. ou + ou 85m ² ou +	3 ch. ou + ou 105m ² ou +		
DIMENSIONS GÉNÉRALES				5 m		9 m					
DIMENSIONS PARTICULIÈRES											
H1	Isolé 2 logements	12 m									
H1	Jumelé 1 logement	6 m									
NORMES D'IMPLANTATION		Marge avant	Marge latérale	Largeur combinée des cours latérales		Marge arrière	POS minimal	Pourcentage d'aire verte minimale	Superficie d'aire d'agrément		
		6 m	1.5 m	5 m		9 m		25 %			
NORMES D'IMPLANTATION GÉNÉRALES											
NORMES D'IMPLANTATION PARTICULIÈRES											
H1	Isolé 2 logements	6 m		4 m		8 m		9 m			
H1	Jumelé 1 logement	6 m		4 m		9 m		20 %			
NORMES DE DENSITÉ		Superficie maximale de plancher				Nombre de logements à l'hectare					
		Vente au détail		Administration		Minimal		Maximal			
		Par établissement	Par bâtiment	Par bâtiment							
Ru	3 E f	2200 m ²	2200 m ²	1100 m ²							
MATÉRIAUX DE REVÊTEMENT		Pourcentage minimal exigé									
		Façade		40%		Mur latéral		Tous Murs			
		Aluminium									
		Brique									
		Pierre									
		Zinc									
		Acier									
		Verre									
		Bloc de béton architectural									
		Bois									
Matériaux prohibés :		Vinyle									
DISPOSITIONS PARTICULIÈRES											
L'empiètement d'un escalier extérieur en cour avant est autorisé - article 383											
La distance maximale entre la marge avant et la façade principale d'un bâtiment principal est de trois mètres - article 351											
STATIONNEMENT HORS RUE, CHARGEMENT OU DÉCHARGEMENT DES VÉHICULES											
TYPE											
Général											
GESTION DES DROITS ACQUIS											
CONSTRUCTION DÉROGATOIRE											
Réparation ou reconstruction autorisée malgré le lot dérogatoire - article 896											
Agrandissement autorisé d'un bâtiment qui ne respecte pas la distance maximale prescrite entre la marge avant et la façade principale d'un bâtiment principal - article 900.0.2											
ENSEIGNE											
TYPE											
Type 1 Général											

USAGES AUTORISÉS											
HABITATION		Type de bâtiment						Localisation		Projet d'ensemble	
		Isolé		Jumelé		En rangée					
		H1 Logement		Nombre de logements autorisés par bâtiment							
		Minimum		1		0		0			
		Maximum		2		0		0			
RÉCRÉATION EXTÉRIEURE											
R1 Parc											
NORMES DE LOTISSEMENT											
DIMENSIONS GÉNÉRALES		Superficie		Largeur		Profondeur minimale					
		minimale	maximale	minimale	maximale						
						18 m					
BÂTIMENT PRINCIPAL											
DIMENSIONS DU BÂTIMENT PRINCIPAL		Largeur minimale		Hauteur		Nombre d'étages		Pourcentage minimal de grands logements			
		mètre	%	minimale	maximale	minimal	maximal	2 ch. ou + ou 85m ² ou +		3 ch. ou + ou 105m ² ou +	
DIMENSIONS GÉNÉRALES				5 m		10 m					
NORMES D'IMPLANTATION		Marge avant	Marge latérale	Largeur combinée des cours latérales		Marge arrière	POS minimal	Pourcentage d'aire verte minimale	Superficie d'aire d'agrément		
NORMES D'IMPLANTATION GÉNÉRALES		6 m	1.5 m	3 m		9 m		20 %			
NORMES D'IMPLANTATION PARTICULIÈRES		6 m	3 m	6 m		9 m		20 %			
H1 Isolé 2 logements											
NORMES DE DENSITÉ		Superficie maximale de plancher				Nombre de logements à l'hectare					
		Vente au détail		Administration		Minimal		Maximal			
		Par établissement	Par bâtiment	Par bâtiment							
Ru 3 E f		2200 m ²	2200 m ²	1100 m ²							
MATÉRIAUX DE REVÊTEMENT		Pourcentage minimal exigé									
		Façade		40%		Mur latéral		Tous Murs			
		Zinc									
		Verre									
		Brique									
		Pierre									
		Bloc de béton architectural									
		Acier									
		Aluminium									
		Bois									
Matériaux prohibés :		Vinyle									
DISPOSITIONS PARTICULIÈRES											
La distance maximale entre la marge avant et la façade principale d'un bâtiment principal est de trois mètres - article 351											
STATIONNEMENT HORS RUE, CHARGEMENT OU DÉCHARGEMENT DES VÉHICULES											
TYPE											
Général											
GESTION DES DROITS ACQUIS											
CONSTRUCTION DÉROGATOIRE											
Réparation ou reconstruction autorisée malgré l'implantation dérogatoire - article 895											
Agrandissement autorisé d'un bâtiment implanté sur un lot qui n'est pas contigu à une rue publique ou à une rue en cours de réalisation - article 902											
Réparation ou reconstruction autorisée sur un lot qui n'est pas contigu à une rue publique ou à une rue en cours de réalisation - article 897											
Réparation ou reconstruction autorisée malgré le lot dérogatoire - article 896											
Agrandissement autorisé d'un bâtiment qui ne respecte pas la distance maximale prescrite entre la marge avant et la façade principale d'un bâtiment principal - article 900.0.2											
ENSEIGNE											
TYPE											
Type 1 Général											

USAGES AUTORISÉS											
HABITATION		Type de bâtiment						Localisation		Projet d'ensemble	
		Isolé		Jumelé		En rangée					
		Nombre de logements autorisés par bâtiment									
H1	Logement	Minimum	1	0	0						
		Maximum	2	0	0						
RÉCRÉATION EXTÉRIEURE											
R1	Parc										
NORMES DE LOTISSEMENT											
DIMENSIONS GÉNÉRALES		Superficie		Largeur		Profondeur minimale					
		minimale	maximale	minimale	maximale						
				18 m							
BÂTIMENT PRINCIPAL											
DIMENSIONS DU BÂTIMENT PRINCIPAL		Largeur minimale		Hauteur		Nombre d'étages		Pourcentage minimal de grands logements			
		mètre	%	minimale	maximale	minimal	maximal	2 ch. ou + ou 85m ² ou +	3 ch. ou + ou 105m ² ou +		
				5 m	10 m						
NORMES D'IMPLANTATION		Marge avant	Marge latérale	Largeur combinée des cours latérales		Marge arrière	POS minimal	Pourcentage d'aire verte minimale	Superficie d'aire d'agrément		
		5 m	1.5 m	3 m		6 m		20 %			
NORMES D'IMPLANTATION PARTICULIÈRES		H1 Isolé 2 logements		6 m		6 m		20 %			
NORMES DE DENSITÉ		Superficie maximale de plancher				Nombre de logements à l'hectare					
		Vente au détail		Administration		Minimal		Maximal			
		Par établissement	Par bâtiment	Par bâtiment							
Ru	3 E f	2200 m ²	2200 m ²	1100 m ²							
MATÉRIAUX DE REVÊTEMENT		Pourcentage minimal exigé									
		Façade		40%		Mur latéral		Tous Murs			
		Acier									
		Brique									
		Pierre									
		Zinc									
		Aluminium									
		Bloc de béton architectural									
		Bois									
		Verre									
Matériaux prohibés :		Vinyle									
DISPOSITIONS PARTICULIÈRES											
La distance maximale entre la marge avant et la façade principale d'un bâtiment principal est de trois mètres - article 351											
STATIONNEMENT HORS RUE, CHARGEMENT OU DÉCHARGEMENT DES VÉHICULES											
TYPE											
Général											
GESTION DES DROITS ACQUIS											
USAGE DÉROGATOIRE											
Agrandissement autorisé d'un usage autre qu'un usage du groupe H1 logement d'au plus trois logements ou un usage du groupe C21 débit d'alcool - article 875											
CONSTRUCTION DÉROGATOIRE											
Réparation ou reconstruction autorisée malgré l'implantation dérogatoire - article 895											
Maintien autorisé de l'usage dérogatoire - article 899											
Agrandissement autorisé d'un bâtiment implanté sur un lot qui n'est pas contigu à une rue publique ou à une rue en cours de réalisation - article 902											
Réparation ou reconstruction autorisée sur un lot qui n'est pas contigu à une rue publique ou à une rue en cours de réalisation - article 897											
Réparation ou reconstruction autorisée malgré le lot dérogatoire - article 896											
Agrandissement autorisé d'un bâtiment qui ne respecte pas la distance maximale prescrite entre la marge avant et la façade principale d'un bâtiment principal - article 900.0.2											
ENSEIGNE											
TYPE											
Type 1 Général											

USAGES AUTORISÉS											
HABITATION		Type de bâtiment						Localisation		Projet d'ensemble	
		Isolé		Jumelé		En rangée					
		H1 Logement		Nombre de logements autorisés par bâtiment							
		Minimum		1		0		0			
		Maximum		2		0		0			
RÉCRÉATION EXTÉRIEURE											
R1 Parc											
NORMES DE LOTISSEMENT											
DIMENSIONS GÉNÉRALES		Superficie		Largeur		Profondeur minimale					
		minimale	maximale	minimale	maximale						
						18 m					
BÂTIMENT PRINCIPAL											
DIMENSIONS DU BÂTIMENT PRINCIPAL		Largeur minimale		Hauteur		Nombre d'étages		Pourcentage minimal de grands logements			
		mètre	%	minimale	maximale	minimal	maximal	2 ch. ou + ou 85m ² ou +	3 ch. ou + ou 105m ² ou +		
DIMENSIONS GÉNÉRALES				5 m		10 m					
NORMES D'IMPLANTATION		Marge avant	Marge latérale	Largeur combinée des cours latérales		Marge arrière	POS minimal	Pourcentage d'aire verte minimale	Superficie d'aire d'agrément		
NORMES D'IMPLANTATION GÉNÉRALES		5 m	1.5 m	3 m		6 m		20 %			
NORMES D'IMPLANTATION PARTICULIÈRES											
H1 Isolé 2 logements		5 m	3 m	6 m		6 m		20 %			
NORMES DE DENSITÉ		Superficie maximale de plancher				Nombre de logements à l'hectare					
		Vente au détail		Administration		Minimal		Maximal			
		Par établissement	Par bâtiment	Par bâtiment							
		2200 m ²	2200 m ²	1100 m ²							
MATÉRIAUX DE REVÊTEMENT		Pourcentage minimal exigé									
		Façade		40%		Mur latéral		Tous Murs			
		Aluminium									
		Zinc									
		Pierre									
		Acier									
		Brique									
		Bloc de béton architectural									
		Bois									
		Verre									
Matériaux prohibés :		Vinyle									
DISPOSITIONS PARTICULIÈRES											
La distance maximale entre la marge avant et la façade principale d'un bâtiment principal est de trois mètres - article 351											
STATIONNEMENT HORS RUE, CHARGEMENT OU DÉCHARGEMENT DES VÉHICULES											
TYPE											
Général											
GESTION DES DROITS ACQUIS											
CONSTRUCTION DÉROGATOIRE											
Réparation ou reconstruction autorisée malgré l'implantation dérogatoire - article 895											
Agrandissement autorisé d'un bâtiment implanté sur un lot qui n'est pas contigu à une rue publique ou à une rue en cours de réalisation - article 902											
Réparation ou reconstruction autorisée sur un lot qui n'est pas contigu à une rue publique ou à une rue en cours de réalisation - article 897											
Réparation ou reconstruction autorisée malgré le lot dérogatoire - article 896											
Agrandissement autorisé d'un bâtiment qui ne respecte pas la distance maximale prescrite entre la marge avant et la façade principale d'un bâtiment principal - article 900.0.2											
ENSEIGNE											
TYPE											
Type 1 Général											

USAGES AUTORISÉS									
HABITATION		Type de bâtiment							
		Isolé	Jumelé	En rangée					
		Nombre de logements autorisés par bâtiment			Localisation	Projet d'ensemble			
H1	Logement	Minimum	1	1	0				
		Maximum	2	1	0				
RÉCRÉATION EXTÉRIEURE									
R1	Parc								
NORMES DE LOTISSEMENT									
DIMENSIONS GÉNÉRALES		Superficie		Largeur		Profondeur minimale			
		minimale	maximale	minimale	maximale				
DIMENSIONS PARTICULIÈRES				20 m					
H1	Jumelé 1 logement								
				10 m					
BÂTIMENT PRINCIPAL									
DIMENSIONS DU BÂTIMENT PRINCIPAL		Largeur minimale		Hauteur		Nombre d'étages		Pourcentage minimal de grands logements	
		mètre	%	minimale	maximale	minimal	maximal	2 ch. ou + ou 85m ² ou +	3 ch. ou + ou 105m ² ou +
DIMENSIONS GÉNÉRALES				5 m					
DIMENSIONS PARTICULIÈRES									
H1	Isolé 2 logements								
H1	Jumelé 1 logement								
NORMES D'IMPLANTATION		Marge avant	Marge latérale	Largeur combinée des cours latérales		Marge arrière	POS minimal	Pourcentage d'aire verte minimale	Superficie d'aire d'agrément
NORMES D'IMPLANTATION GÉNÉRALES		6 m	2 m	5 m		9 m		25 %	
NORMES D'IMPLANTATION PARTICULIÈRES									
H1	Isolé 2 logements								
H1	Jumelé 1 logement								
NORMES DE DENSITÉ		Superficie maximale de plancher			Nombre de logements à l'hectare				
Ru 3 E f		Vente au détail		Administration		Minimal		Maximal	
		Par établissement	Par bâtiment	Par bâtiment					
		2200 m ²	2200 m ²	1100 m ²					
MATÉRIAUX DE REVÊTEMENT		Pourcentage minimal exigé							
		Façade		40%		Mur latéral		Tous Murs	
		Brique							
		Aluminium							
		Bloc de béton architectural							
		Zinc							
		Acier							
		Bois							
		Verre							
		Pierre							
		Matériaux prohibés :		Vinyle					
DISPOSITIONS PARTICULIÈRES									
La distance maximale entre la marge avant et la façade principale d'un bâtiment principal est de trois mètres - article 351									
La longueur d'un mur latéral ne peut excéder le double de la largeur d'une façade - article 692									
STATIONNEMENT HORS RUE, CHARGEMENT OU DÉCHARGEMENT DES VÉHICULES									
TYPE									
Général									
GESTION DES DROITS ACQUIS									
CONSTRUCTION DÉROGATOIRE									
Réparation ou reconstruction autorisée malgré l'implantation dérogatoire - article 895									
Réparation ou reconstruction autorisée malgré le lot dérogatoire - article 896									
Agrandissement autorisé d'un bâtiment qui ne respecte pas la distance maximale prescrite entre la marge avant et la façade principale d'un bâtiment principal - article 900.0.2									
ENSEIGNE									
TYPE									
Type 1 Général									

USAGES AUTORISÉS									
HABITATION		Type de bâtiment							
		Isolé	Jumelé	En rangée					
		Nombre de logements autorisés par bâtiment			Localisation	Projet d'ensemble			
H1	Logement	Minimum	3	0	0			X	
		Maximum	6	0	0				
RÉCRÉATION EXTÉRIEURE									
R1	Parc								
BÂTIMENT PRINCIPAL									
DIMENSIONS DU BÂTIMENT PRINCIPAL		Largeur minimale		Hauteur		Nombre d'étages		Pourcentage minimal de grands logements	
DIMENSIONS GÉNÉRALES		mètre	%	minimale	maximale	minimal	maximal	2 ch. ou + ou 85m ² ou +	3 ch. ou + ou 105m ² ou +
NORMES D'IMPLANTATION		Marge avant	Marge latérale	Largeur combinée des cours latérales		Marge arrière	POS minimal	Pourcentage d'aire verte minimale	Superficie d'aire d'agrément
NORMES D'IMPLANTATION GÉNÉRALES		5 m	2.5 m	6 m		8 m			
NORMES DE DENSITÉ		Superficie maximale de plancher			Nombre de logements à l'hectare				
Ru 3 E f		Vente au détail		Administration		Minimal		Maximal	
		Par établissement	Par bâtiment	Par bâtiment					
		2200 m ²	2200 m ²	1100 m ²		15 log/ha			
MATÉRIAUX DE REVÊTEMENT		Pourcentage minimal exigé							
		Façade		Mur latéral		Tous Murs			
		40%							
		Pierre							
		Aluminium							
		Bois							
		Brique							
		Acier							
		Bloc de béton architectural							
		Verre							
		Zinc							
		Matériaux prohibés :	Enduit : stuc ou agrégat exposé						
			Vinyle						
DISPOSITIONS PARTICULIÈRES									
L'empiètement d'un escalier extérieur en cour avant est autorisé - article 383									
La distance maximale entre la marge avant et la façade principale d'un bâtiment principal est de trois mètres - article 351									
La distance minimale entre deux bâtiments principaux est de six mètres - article 371									
STATIONNEMENT HORS RUE, CHARGEMENT OU DÉCHARGEMENT DES VÉHICULES									
TYPE									
Général									
DISPOSITIONS PARTICULIÈRES									
Un nombre maximal de 1,5 case de stationnement est autorisé par logement pour un usage de la classe Habitation - article 597									
L'accès d'un véhicule à un lot par la rue Bernadet est interdit. L'accès d'un véhicule à un lot doit se faire à partir du boulevard Valcartier - article 664									
La largeur maximale d'un accès à une rue est de six mètres - article 671									
Une aire de stationnement aménagée en cour arrière doit être à une distance minimale de cinq mètres du bâtiment principal - article 639									
GESTION DES DROITS ACQUIS									
CONSTRUCTION DÉROGATOIRE									
Agrandissement autorisé d'un bâtiment qui ne respecte pas la distance maximale prescrite entre la marge avant et la façade principale d'un bâtiment principal - article 900.0.2									
ENSEIGNE									
TYPE									
Type 1 Général									
AUTRES DISPOSITIONS PARTICULIÈRES									
Aménagement du niveau des terrains - article 445									
Au moins deux arbres ayant une dimension de 0,05 mètre de diamètre à 1,3 mètre du sol doivent être plantés, soit au moins un arbre dans la cour avant et au moins un arbre dans la cour arrière ou dans les cours latérales de chaque bâtiment principal - article 483									

USAGES AUTORISÉS									
HABITATION		Type de bâtiment							
		Isolé	Jumelé	En rangée					
		Nombre de logements autorisés par bâtiment			Localisation	Projet d'ensemble			
H1	Logement	Minimum	1	1	0				
		Maximum	2	1	0				
RÉCRÉATION EXTÉRIEURE									
R1	Parc								
NORMES DE LOTISSEMENT									
DIMENSIONS GÉNÉRALES		Superficie		Largeur		Profondeur minimale			
		minimale	maximale	minimale	maximale				
				20 m					
DIMENSIONS PARTICULIÈRES									
H1	Jumelé 1 logement								
				10 m					
DISPOSITIONS PARTICULIÈRES									
La largeur minimale d'un lot sur lequel doit être implanté un bâtiment isolé est de 12 mètres lorsque la ligne avant de lot de ce lot est courbe et possède un rayon maximal de 30 mètres - article 321									
BÂTIMENT PRINCIPAL									
DIMENSIONS DU BÂTIMENT PRINCIPAL		Largeur minimale		Hauteur		Nombre d'étages		Pourcentage minimal de grands logements	
		mètre	%	minimale	maximale	minimal	maximal	2 ch. ou + ou 85m ² ou +	3 ch. ou + ou 105m ² ou +
DIMENSIONS GÉNÉRALES				5 m	10 m				
DIMENSIONS PARTICULIÈRES									
H1	Isolé 2 logements								
		12 m							
H1	Jumelé 1 logement								
		6 m							
NORMES D'IMPLANTATION		Marge avant	Marge latérale	Largeur combinée des cours latérales		Marge arrière	POS minimal	Pourcentage d'aire verte minimale	Superficie d'aire d'agrément
		6 m	2 m	5 m		9 m		25 %	
NORMES D'IMPLANTATION PARTICULIÈRES									
H1	Isolé 2 logements								
		6 m	4 m	8 m		9 m		25 %	
H1	Jumelé 1 logement								
		6 m	4 m			9 m		20 %	
NORMES DE DENSITÉ		Superficie maximale de plancher			Nombre de logements à l'hectare				
		Vente au détail		Administration		Minimal		Maximal	
		Par établissement	Par bâtiment	Par bâtiment					
Ru 3 E f		2200 m ²	2200 m ²	1100 m ²					
MATÉRIAUX DE REVÊTEMENT									
Pourcentage minimal exigé									
Façade		40%		Mur latéral			Tous Murs		
Bloc de béton architectural									
Bois									
Aluminium									
Brique									
Zinc									
Acier									
Verre									
Pierre									
Matériaux prohibés :		Vinyle							
DISPOSITIONS PARTICULIÈRES									
La distance maximale entre la marge avant et la façade principale d'un bâtiment principal est de trois mètres - article 351									
STATIONNEMENT HORS RUE, CHARGEMENT OU DÉCHARGEMENT DES VÉHICULES									
TYPE									
Général									
GESTION DES DROITS ACQUIS									
CONSTRUCTION DÉROGATOIRE									
Réparation ou reconstruction autorisée malgré l'implantation dérogatoire - article 895									
Réparation ou reconstruction autorisée malgré le lot dérogatoire - article 896									
Agrandissement autorisé d'un bâtiment qui ne respecte pas la distance maximale prescrite entre la marge avant et la façade principale d'un bâtiment principal - article 900.0.2									
ENSEIGNE									
TYPE									
Type 1 Général									

USAGES AUTORISÉS											
HABITATION		Type de bâtiment						Localisation		Projet d'ensemble	
		Isolé		Jumelé		En rangée					
		Nombre de logements autorisés par bâtiment									
H1	Logement	Minimum	1	1	0						
		Maximum	2	1	0						
RÉCRÉATION EXTÉRIEURE											
R1	Parc										
NORMES DE LOTISSEMENT											
DIMENSIONS GÉNÉRALES		Superficie		Largeur		Profondeur minimale					
		minimale	maximale	minimale	maximale						
				20 m							
DIMENSIONS PARTICULIÈRES											
H1	Jumelé 1 logement			10 m							
BÂTIMENT PRINCIPAL											
DIMENSIONS DU BÂTIMENT PRINCIPAL		Largeur minimale		Hauteur		Nombre d'étages		Pourcentage minimal de grands logements			
		mètre	%	minimale	maximale	minimal	maximal	2 ch. ou + ou 85m ² ou +	3 ch. ou + ou 105m ² ou +		
				5 m	10 m						
DIMENSIONS PARTICULIÈRES											
H1	Isolé 2 logements	12 m									
H1	Jumelé 1 logement	6 m									
NORMES D'IMPLANTATION		Marge avant	Marge latérale	Largeur combinée des cours latérales		Marge arrière	POS minimal	Pourcentage d'aire verte minimale	Superficie d'aire d'agrément		
		6 m	2 m	5 m		9 m		25 %			
		NORMES D'IMPLANTATION GÉNÉRALES									
NORMES D'IMPLANTATION PARTICULIÈRES											
H1	Isolé 2 logements	6 m	4 m	8 m		9 m		25 %			
H1	Jumelé 1 logement	6 m	4 m			9 m		20 %			
NORMES DE DENSITÉ		Superficie maximale de plancher				Nombre de logements à l'hectare					
		Vente au détail		Administration		Minimal		Maximal			
		Par établissement	Par bâtiment	Par bâtiment							
		2200 m ²	2200 m ²	1100 m ²							
Ru	3 E f										
DISPOSITIONS PARTICULIÈRES											
La distance maximale entre la marge avant et la façade principale d'un bâtiment principal est de trois mètres - article 351											
STATIONNEMENT HORS RUE, CHARGEMENT OU DÉCHARGEMENT DES VÉHICULES											
TYPE											
Général											
GESTION DES DROITS ACQUIS											
USAGE DÉROGATOIRE											
Maintien autorisé d'un usage dérogatoire - article 866											
CONSTRUCTION DÉROGATOIRE											
Réparation ou reconstruction autorisée malgré l'implantation dérogatoire - article 895											
Agrandissement autorisé d'un bâtiment implanté sur un lot qui n'est pas contigu à une rue publique ou à une rue en cours de réalisation - article 902											
Réparation ou reconstruction autorisée sur un lot qui n'est pas contigu à une rue publique ou à une rue en cours de réalisation - article 897											
Réparation ou reconstruction autorisée malgré le lot dérogatoire - article 896											
Agrandissement autorisé d'un bâtiment qui ne respecte pas la distance maximale prescrite entre la marge avant et la façade principale d'un bâtiment principal - article 900.0.2											
ENSEIGNE											
TYPE											
Type 1 Général											

USAGES AUTORISÉS									
HABITATION		Type de bâtiment							
		Isolé	Jumelé	En rangée					
		Nombre de logements autorisés par bâtiment			Localisation	Projet d'ensemble			
H1	Logement	Minimum	1	1	0				
		Maximum	2	1	0				
RÉCRÉATION EXTÉRIEURE									
R1	Parc								
NORMES DE LOTISSEMENT									
DIMENSIONS GÉNÉRALES		Superficie		Largeur		Profondeur minimale			
		minimale	maximale	minimale	maximale				
				16.2 m					
DIMENSIONS PARTICULIÈRES									
H1	Jumelé 1 logement								
				8.1 m					
DISPOSITIONS PARTICULIÈRES									
La largeur minimale d'un lot sur lequel doit être implanté un bâtiment isolé est de 12 mètres lorsque la ligne avant de lot de ce lot est courbe et possède un rayon maximal de 30 mètres - article 321									
BÂTIMENT PRINCIPAL									
DIMENSIONS DU BÂTIMENT PRINCIPAL		Largeur minimale		Hauteur		Nombre d'étages		Pourcentage minimal de grands logements	
		mètre	%	minimale	maximale	minimal	maximal	2 ch. ou + ou 85m ² ou +	3 ch. ou + ou 105m ² ou +
DIMENSIONS GÉNÉRALES				5 m	10 m				
DIMENSIONS PARTICULIÈRES									
H1	Isolé 2 logements								
H1	Jumelé 1 logement								
		10 m							
		5 m							
NORMES D'IMPLANTATION		Marge avant	Marge latérale	Largeur combinée des cours latérales		Marge arrière	POS minimal	Pourcentage d'aire verte minimale	Superficie d'aire d'agrément
NORMES D'IMPLANTATION GÉNÉRALES		6 m	2 m	5 m		6 m		25 %	
NORMES D'IMPLANTATION PARTICULIÈRES									
H1	Isolé 2 logements								
H1	Jumelé 1 logement								
		6 m	3.1 m	6.2 m		6 m		25 %	
		6 m	3.1 m			6 m		20 %	
NORMES DE DENSITÉ		Superficie maximale de plancher			Nombre de logements à l'hectare				
Ru 3 E f		Vente au détail		Administration		Minimal		Maximal	
		Par établissement	Par bâtiment	Par bâtiment					
		2200 m ²	2200 m ²	1100 m ²					
MATÉRIAUX DE REVÊTEMENT		Pourcentage minimal exigé							
		Façade		40%		Mur latéral		Tous Murs	
		Bloc de béton architectural							
		Acier							
		Bois							
		Aluminium							
		Brique							
		Pierre							
		Verre							
		Zinc							
		Matériaux prohibés :		Vinyle					
DISPOSITIONS PARTICULIÈRES									
La distance maximale entre la marge avant et la façade principale d'un bâtiment principal est de trois mètres - article 351									
STATIONNEMENT HORS RUE, CHARGEMENT OU DÉCHARGEMENT DES VÉHICULES									
TYPE									
Général									
GESTION DES DROITS ACQUIS									
CONSTRUCTION DÉROGATOIRE									
Réparation ou reconstruction autorisée malgré l'implantation dérogatoire - article 895									
Réparation ou reconstruction autorisée malgré le lot dérogatoire - article 896									
Agrandissement autorisé d'un bâtiment qui ne respecte pas la distance maximale prescrite entre la marge avant et la façade principale d'un bâtiment principal - article 900.0.2									
ENSEIGNE									
TYPE									
Type 1 Général									

USAGES AUTORISÉS											
HABITATION		Type de bâtiment						Localisation		Projet d'ensemble	
		Isolé		Jumelé		En rangée					
		Nombre de logements autorisés par bâtiment									
H1	Logement	Minimum	1	1	0						
		Maximum	2	1	0						
RÉCRÉATION EXTÉRIEURE											
R1	Parc										
NORMES DE LOTISSEMENT											
DIMENSIONS GÉNÉRALES		Superficie		Largeur		Profondeur minimale					
		minimale	maximale	minimale	maximale						
				20 m							
DIMENSIONS PARTICULIÈRES											
H1	Jumelé 1 logement			10 m							
BÂTIMENT PRINCIPAL											
DIMENSIONS DU BÂTIMENT PRINCIPAL		Largeur minimale		Hauteur		Nombre d'étages		Pourcentage minimal de grands logements			
		mètre	%	minimale	maximale	minimal	maximal	2 ch. ou + ou 85m ² ou +	3 ch. ou + ou 105m ² ou +		
				5 m	9 m						
DIMENSIONS PARTICULIÈRES											
H1	Isolé 2 logements	12 m									
H1	Jumelé 1 logement	6 m									
NORMES D'IMPLANTATION		Marge avant	Marge latérale	Largeur combinée des cours latérales		Marge arrière	POS minimal	Pourcentage d'aire verte minimale	Superficie d'aire d'agrément		
		2 m	2 m	5 m		9 m		25 %			
		NORMES D'IMPLANTATION GÉNÉRALES									
NORMES D'IMPLANTATION PARTICULIÈRES											
H1	Isolé 2 logements	2 m	4 m	8 m		9 m		25 %			
H1	Jumelé 1 logement	2 m	4 m			9 m		20 %			
NORMES DE DENSITÉ		Superficie maximale de plancher				Nombre de logements à l'hectare					
		Vente au détail		Administration		Minimal		Maximal			
		Par établissement	Par bâtiment	Par bâtiment							
		2200 m ²	2200 m ²	1100 m ²							
MATÉRIAUX DE REVÊTEMENT		Pourcentage minimal exigé									
		Façade		75%	Mur latéral		30%	Tous Murs			
		Aluminium				Aluminium					
		Zinc				Zinc					
		Bloc de béton architectural				Bloc de béton architectural					
		Bois				Bois					
		Brique				Brique					
		Planche de bois				Planche de bois					
		Acier				Clin de bois					
		Clin de bois				Pierre					
		Pierre				Verre					
		Verre									
		Matériaux prohibés :				Vinyle					
DISPOSITIONS PARTICULIÈRES											
La distance maximale entre la marge avant et la façade principale d'un bâtiment principal est de trois mètres - article 351											
STATIONNEMENT HORS RUE, CHARGEMENT OU DÉCHARGEMENT DES VÉHICULES											
TYPE											
Général											
GESTION DES DROITS ACQUIS											
CONSTRUCTION DÉROGATOIRE											
Réparation ou reconstruction autorisée malgré l'implantation dérogatoire - article 895											
Réparation ou reconstruction autorisée malgré le lot dérogatoire - article 896											
Agrandissement autorisé d'un bâtiment qui ne respecte pas la distance maximale prescrite entre la marge avant et la façade principale d'un bâtiment principal - article 900.0.2											
ENSEIGNE											
TYPE											
Type 1 Général											

USAGES AUTORISÉS											
HABITATION		Type de bâtiment						Localisation		Projet d'ensemble	
		Isolé		Jumelé		En rangée					
		Nombre de logements autorisés par bâtiment									
H1	Logement	Minimum	1	1	0						
		Maximum	2	1	0						
RÉCRÉATION EXTÉRIEURE											
R1	Parc										
NORMES DE LOTISSEMENT											
DIMENSIONS GÉNÉRALES		Superficie		Largeur		Profondeur minimale					
		minimale	maximale	minimale	maximale						
				20 m							
DIMENSIONS PARTICULIÈRES											
H1	Jumelé 1 logement			10 m							
BÂTIMENT PRINCIPAL											
DIMENSIONS DU BÂTIMENT PRINCIPAL		Largeur minimale		Hauteur		Nombre d'étages		Pourcentage minimal de grands logements			
		mètre	%	minimale	maximale	minimal	maximal	2 ch. ou + ou 85m ² ou +	3 ch. ou + ou 105m ² ou +		
DIMENSIONS GÉNÉRALES				5 m	9 m						
DIMENSIONS PARTICULIÈRES											
H1	Isolé 2 logements	12 m									
H1	Jumelé 1 logement	6 m									
NORMES D'IMPLANTATION		Marge avant	Marge latérale	Largeur combinée des cours latérales		Marge arrière	POS minimal	Pourcentage d'aire verte minimale	Superficie d'aire d'agrément		
NORMES D'IMPLANTATION GÉNÉRALES		10 m	2 m	5 m		9 m		25 %			
NORMES D'IMPLANTATION PARTICULIÈRES											
H1	Isolé 2 logements	10 m	4 m	8 m		9 m		25 %			
H1	Jumelé 1 logement	10 m	4 m			9 m		20 %			
NORMES DE DENSITÉ		Superficie maximale de plancher				Nombre de logements à l'hectare					
Ru 3 E f		Vente au détail		Administration		Minimal		Maximal			
		Par établissement	Par bâtiment	Par bâtiment							
		2200 m ²	2200 m ²	1100 m ²							
MATÉRIAUX DE REVÊTEMENT		Pourcentage minimal exigé									
		Façade		40%		Mur latéral		Tous Murs			
		Bois									
		Aluminium									
		Pierre									
		Brique									
		Zinc									
		Acier									
		Bloc de béton architectural									
		Verre									
		Matériaux prohibés :		Vinyle							
DISPOSITIONS PARTICULIÈRES											
La distance maximale entre la marge avant et la façade principale d'un bâtiment principal est de trois mètres - article 351											
STATIONNEMENT HORS RUE, CHARGEMENT OU DÉCHARGEMENT DES VÉHICULES											
TYPE											
Général											
GESTION DES DROITS ACQUIS											
CONSTRUCTION DÉROGATOIRE											
Réparation ou reconstruction autorisée malgré l'implantation dérogatoire - article 895											
Agrandissement autorisé d'un bâtiment qui ne respecte pas la distance maximale prescrite entre la marge avant et la façade principale d'un bâtiment principal - article 900.0.2											
ENSEIGNE											
TYPE											
Type 1 Général											

USAGES AUTORISÉS											
HABITATION		Type de bâtiment						Localisation		Projet d'ensemble	
		Isolé		Jumelé		En rangée					
		Nombre de logements autorisés par bâtiment									
H1	Logement	Minimum	1	1	0						
		Maximum	2	1	0						
RÉCRÉATION EXTÉRIEURE											
R1	Parc										
NORMES DE LOTISSEMENT											
DIMENSIONS GÉNÉRALES		Superficie		Largeur		Profondeur minimale					
		minimale	maximale	minimale	maximale						
						16 m					
DIMENSIONS PARTICULIÈRES											
H1	Jumelé 1 logement			10 m							
BÂTIMENT PRINCIPAL											
DIMENSIONS DU BÂTIMENT PRINCIPAL		Largeur minimale		Hauteur		Nombre d'étages		Pourcentage minimal de grands logements			
		mètre	%	minimale	maximale	minimal	maximal	2 ch. ou + ou 85m ² ou +	3 ch. ou + ou 105m ² ou +		
				5 m	9 m						
DIMENSIONS GÉNÉRALES											
NORMES D'IMPLANTATION		Marge avant	Marge latérale	Largeur combinée des cours latérales		Marge arrière	POS minimal	Pourcentage d'aire verte minimale	Superficie d'aire d'agrément		
		NORMES D'IMPLANTATION GÉNÉRALES	6 m	2 m	5 m		9 m		20 %		
		NORMES D'IMPLANTATION PARTICULIÈRES									
H1	Isolé 2 logements	6 m	3 m	7 m		6 m		20 %			
H1	Jumelé 1 logement	6 m	3 m			6 m		20 %			
NORMES DE DENSITÉ		Superficie maximale de plancher				Nombre de logements à l'hectare					
		Vente au détail		Administration		Minimal		Maximal			
		Par établissement	Par bâtiment	Par bâtiment							
		2200 m ²	2200 m ²	1100 m ²							
MATÉRIAUX DE REVÊTEMENT		Pourcentage minimal exigé									
		Façade		40%		Mur latéral		Tous Murs			
		Aluminium									
		Bois									
		Verre									
		Zinc									
		Bloc de béton architectural									
		Brique									
		Pierre									
		Acier									
		Matériaux prohibés :		Vinyle							
DISPOSITIONS PARTICULIÈRES											
La distance maximale entre la marge avant et la façade principale d'un bâtiment principal est de trois mètres - article 351											
STATIONNEMENT HORS RUE, CHARGEMENT OU DÉCHARGEMENT DES VÉHICULES											
TYPE											
Général											
GESTION DES DROITS ACQUIS											
CONSTRUCTION DÉROGATOIRE											
Réparation ou reconstruction autorisée malgré l'implantation dérogatoire - article 895											
Agrandissement autorisé d'un bâtiment qui ne respecte pas la distance maximale prescrite entre la marge avant et la façade principale d'un bâtiment principal - article 900.0.2											
ENSEIGNE											
TYPE											
Type 1 Général											

USAGES AUTORISÉS												
HABITATION		Type de bâtiment						Localisation		Projet d'ensemble		
		Isolé		Jumelé		En rangée						
		H1 Logement		Nombre de logements autorisés par bâtiment								
		Minimum		1		1		0				
		Maximum		2		1		0				
RÉCRÉATION EXTÉRIEURE												
R1 Parc												
NORMES DE LOTISSEMENT												
DIMENSIONS GÉNÉRALES		Superficie		Largeur		Profondeur minimale						
		minimale	maximale	minimale	maximale							
DIMENSIONS PARTICULIÈRES				20 m								
H1 Jumelé 1 logement				10 m								
BÂTIMENT PRINCIPAL												
DIMENSIONS DU BÂTIMENT PRINCIPAL			Largeur minimale		Hauteur		Nombre d'étages		Pourcentage minimal de grands logements			
			mètre	%	minimale	maximale	minimal	maximal	2 ch. ou + ou 85m ² ou +		3 ch. ou + ou 105m ² ou +	
DIMENSIONS GÉNÉRALES					5 m		9 m					
DIMENSIONS PARTICULIÈRES												
H1 Isolé 2 logements			12 m									
H1 Jumelé 1 logement			6 m									
NORMES D'IMPLANTATION			Marge avant	Marge latérale	Largeur combinée des cours latérales		Marge arrière	POS minimal	Pourcentage d'aire verte minimale	Superficie d'aire d'agrément		
NORMES D'IMPLANTATION GÉNÉRALES			12 m	2 m	5 m		10 m		25 %			
NORMES D'IMPLANTATION PARTICULIÈRES												
H1 Isolé 2 logements			12 m	4 m	8 m		10 m		25 %			
H1 Jumelé 1 logement			12 m	4 m			10 m		20 %			
NORMES DE DENSITÉ			Superficie maximale de plancher				Nombre de logements à l'hectare					
Ru 3 E f			Vente au détail		Administration		Minimal		Maximal			
			Par établissement	Par bâtiment	Par bâtiment							
			2200 m ²	2200 m ²	1100 m ²							
MATÉRIAUX DE REVÊTEMENT			Pourcentage minimal exigé									
			Façade		40%		Mur latéral		Tous Murs			
			Aluminium									
			Brique									
			Pierre									
			Bois									
			Verre									
			Zinc									
			Bloc de béton architectural									
			Acier									
			Matériaux prohibés :		Vinyle							
DISPOSITIONS PARTICULIÈRES												
La distance maximale entre la marge avant et la façade principale d'un bâtiment principal est de trois mètres - article 351												
STATIONNEMENT HORS RUE, CHARGEMENT OU DÉCHARGEMENT DES VÉHICULES												
TYPE												
Général												
GESTION DES DROITS ACQUIS												
CONSTRUCTION DÉROGATOIRE												
Réparation ou reconstruction autorisée malgré l'implantation dérogatoire - article 895												
Réparation ou reconstruction autorisée malgré le lot dérogatoire - article 896												
Agrandissement autorisé d'un bâtiment qui ne respecte pas la distance maximale prescrite entre la marge avant et la façade principale d'un bâtiment principal - article 900.0.2												
ENSEIGNE												
TYPE												
Type 1 Général												

USAGES AUTORISÉS										
HABITATION		Type de bâtiment								
		Isolé	Jumelé	En rangée						
		Nombre de logements autorisés par bâtiment			Localisation	Projet d'ensemble				
H1	Logement	Minimum	1	1	0					
		Maximum	2	1	0					
H2		Nombre de chambres ou de logements autorisés par bâtiment			Localisation	Projet d'ensemble				
		Minimum	5	0	0					
		Maximum	10	0	0					
RÉCRÉATION EXTÉRIEURE										
R1	Parc									
NORMES DE LOTISSEMENT										
DIMENSIONS GÉNÉRALES		Superficie		Largeur		Profondeur minimale				
		minimale	maximale	minimale	maximale					
DIMENSIONS PARTICULIÈRES				20 m						
H1	Jumelé 1 logement			10 m						
BÂTIMENT PRINCIPAL										
DIMENSIONS DU BÂTIMENT PRINCIPAL		Largeur minimale		Hauteur		Nombre d'étages		Pourcentage minimal de grands logements		
		mètre	%	minimale	maximale	minimal	maximal	2 ch. ou + ou 85m ² ou +	3 ch. ou + ou 105m ² ou +	
DIMENSIONS GÉNÉRALES				5 m		9 m				
DIMENSIONS PARTICULIÈRES										
H1	Isolé 2 logements	12 m								
H1	Jumelé 1 logement	6 m								
NORMES D'IMPLANTATION		Marge avant	Marge latérale	Largeur combinée des cours latérales		Marge arrière	POS minimal	Pourcentage d'aire verte minimale	Superficie d'aire d'agrément	
		6 m	2 m	5 m		9 m		25 %		
NORMES D'IMPLANTATION PARTICULIÈRES										
H1	Isolé 2 logements	6 m		4 m		8 m		9 m		
H1	Jumelé 1 logement	6 m		4 m		9 m		20 %		
NORMES DE DENSITÉ		Superficie maximale de plancher				Nombre de logements à l'hectare				
		Vente au détail		Administration		Minimal		Maximal		
		Par établissement	Par bâtiment	Par bâtiment						
Ru	3 E f	2200 m ²	2200 m ²	1100 m ²						
MATÉRIAUX DE REVÊTEMENT		Pourcentage minimal exigé								
		Façade		40%		Mur latéral		Tous Murs		
		Acier								
		Brique								
		Pierre								
		Bois								
		Zinc								
		Aluminium								
		Bloc de béton architectural								
		Verre								
Matériaux prohibés :		Vinyle								
DISPOSITIONS PARTICULIÈRES										
La distance maximale entre la marge avant et la façade principale d'un bâtiment principal est de trois mètres - article 351										
STATIONNEMENT HORS RUE, CHARGEMENT OU DÉCHARGEMENT DES VÉHICULES										
TYPE										
Général										
GESTION DES DROITS ACQUIS										
CONSTRUCTION DÉROGATOIRE										
Réparation ou reconstruction autorisée malgré l'implantation dérogatoire - article 895										
Réparation ou reconstruction autorisée malgré le lot dérogatoire - article 896										
Agrandissement autorisé d'un bâtiment qui ne respecte pas la distance maximale prescrite entre la marge avant et la façade principale d'un bâtiment principal - article 900.0.2										
ENSEIGNE										
TYPE										
Type 1 Général										

USAGES AUTORISÉS									
HABITATION		Type de bâtiment							
		Isolé	Jumelé	En rangée					
		Nombre de logements autorisés par bâtiment			Localisation	Projet d'ensemble			
H1	Logement	Minimum	1	1	0				
		Maximum	3	1	0				
RÉCRÉATION EXTÉRIEURE									
R1	Parc								
NORMES DE LOTISSEMENT									
DIMENSIONS GÉNÉRALES		Superficie		Largeur		Profondeur minimale			
		minimale	maximale	minimale	maximale				
DIMENSIONS PARTICULIÈRES				20 m					
H1	Jumelé 1 logement								
				10 m					
BÂTIMENT PRINCIPAL									
DIMENSIONS DU BÂTIMENT PRINCIPAL		Largeur minimale		Hauteur		Nombre d'étages		Pourcentage minimal de grands logements	
		mètre	%	minimale	maximale	minimal	maximal	2 ch. ou + ou 85m ² ou +	3 ch. ou + ou 105m ² ou +
DIMENSIONS GÉNÉRALES				5 m					
DIMENSIONS PARTICULIÈRES									
H1	Isolé 2 à 3 logements								
H1	Jumelé 1 logement								
NORMES D'IMPLANTATION		Marge avant	Marge latérale	Largeur combinée des cours latérales		Marge arrière	POS minimal	Pourcentage d'aire verte minimale	Superficie d'aire d'agrément
NORMES D'IMPLANTATION GÉNÉRALES		6 m	2 m	5 m		9 m		25 %	
NORMES D'IMPLANTATION PARTICULIÈRES									
H1	Isolé 2 à 3 logements								
H1	Jumelé 1 logement								
NORMES DE DENSITÉ		Superficie maximale de plancher			Nombre de logements à l'hectare				
Ru 3 E f		Vente au détail		Administration		Minimal		Maximal	
		Par établissement	Par bâtiment	Par bâtiment					
		2200 m ²	2200 m ²	1100 m ²					
MATÉRIAUX DE REVÊTEMENT		Pourcentage minimal exigé							
		Façade		40%		Mur latéral		Tous Murs	
		Acier							
		Aluminium							
		Pierre							
		Verre							
		Bois							
		Brique							
		Bloc de béton architectural							
		Zinc							
		Matériaux prohibés :		Vinyle					
DISPOSITIONS PARTICULIÈRES									
La distance maximale entre la marge avant et la façade principale d'un bâtiment principal est de trois mètres - article 351									
La longueur d'un mur latéral ne peut excéder le double de la largeur d'une façade - article 692									
STATIONNEMENT HORS RUE, CHARGEMENT OU DÉCHARGEMENT DES VÉHICULES									
TYPE									
Général									
GESTION DES DROITS ACQUIS									
CONSTRUCTION DÉROGATOIRE									
Réparation ou reconstruction autorisée malgré l'implantation dérogatoire - article 895									
Maintien autorisé de l'usage dérogatoire - article 899									
Réparation ou reconstruction autorisée malgré le lot dérogatoire - article 896									
Agrandissement autorisé d'un bâtiment qui ne respecte pas la distance maximale prescrite entre la marge avant et la façade principale d'un bâtiment principal - article 900.0.2									
ENSEIGNE									
TYPE									
Type 1 Général									

USAGES AUTORISÉS									
HABITATION		Type de bâtiment							
		Isolé	Jumelé	En rangée					
		Nombre de logements autorisés par bâtiment			Localisation	Projet d'ensemble			
H1	Logement	Minimum	1	1	0				
		Maximum	2	1	0				
RÉCRÉATION EXTÉRIEURE									
R1	Parc								
NORMES DE LOTISSEMENT									
DIMENSIONS GÉNÉRALES		Superficie		Largeur		Profondeur minimale			
		minimale	maximale	minimale	maximale				
DIMENSIONS PARTICULIÈRES				20 m					
H1	Jumelé 1 logement			10 m					
DISPOSITIONS PARTICULIÈRES									
La largeur minimale d'un lot sur lequel doit être implanté un bâtiment isolé est de 12 mètres lorsque la ligne avant de lot de ce lot est courbe et possède un rayon maximal de 30 mètres - article 321									
BÂTIMENT PRINCIPAL									
DIMENSIONS DU BÂTIMENT PRINCIPAL		Largeur minimale		Hauteur		Nombre d'étages		Pourcentage minimal de grands logements	
		mètre	%	minimale	maximale	minimal	maximal	2 ch. ou + ou 85m ² ou +	3 ch. ou + ou 105m ² ou +
DIMENSIONS GÉNÉRALES				5 m		9 m			
DIMENSIONS PARTICULIÈRES									
H1	Isolé 2 logements	12 m							
H1	Jumelé 1 logement	6 m							
NORMES D'IMPLANTATION		Marge avant	Marge latérale	Largeur combinée des cours latérales		Marge arrière	POS minimal	Pourcentage d'aire verte minimale	Superficie d'aire d'agrément
		6 m	2 m	5 m		9 m		25 %	
NORMES D'IMPLANTATION GÉNÉRALES									
NORMES D'IMPLANTATION PARTICULIÈRES									
H1	Isolé 2 logements	6 m		4 m		8 m		9 m	
H1	Jumelé 1 logement	6 m		4 m		9 m		20 %	
NORMES DE DENSITÉ		Superficie maximale de plancher				Nombre de logements à l'hectare			
		Vente au détail		Administration		Minimal		Maximal	
		Par établissement	Par bâtiment	Par bâtiment					
Ru	3 E f	2200 m ²	2200 m ²	1100 m ²					
MATÉRIAUX DE REVÊTEMENT		Pourcentage minimal exigé							
		Façade		40%		Mur latéral		Tous Murs	
		Aluminium							
		Pierre							
		Verre							
		Acier							
		Bloc de béton architectural							
		Bois							
		Brique							
		Zinc							
Matériaux prohibés :		Vinyle							
DISPOSITIONS PARTICULIÈRES									
La distance maximale entre la marge avant et la façade principale d'un bâtiment principal est de trois mètres - article 351									
STATIONNEMENT HORS RUE, CHARGEMENT OU DÉCHARGEMENT DES VÉHICULES									
TYPE									
Général									
GESTION DES DROITS ACQUIS									
CONSTRUCTION DÉROGATOIRE									
Réparation ou reconstruction autorisée malgré l'implantation dérogatoire - article 895									
Réparation ou reconstruction autorisée malgré le lot dérogatoire - article 896									
Agrandissement autorisé d'un bâtiment qui ne respecte pas la distance maximale prescrite entre la marge avant et la façade principale d'un bâtiment principal - article 900.0.2									
ENSEIGNE									
TYPE									
Type 1 Général									

USAGES AUTORISÉS									
HABITATION		Type de bâtiment							
		Isolé	Jumelé	En rangée					
		Nombre de logements autorisés par bâtiment			Localisation	Projet d'ensemble			
H1	Logement	Minimum	1	1	0				
		Maximum	2	1	0				
RÉCRÉATION EXTÉRIEURE									
R1	Parc								
NORMES DE LOTISSEMENT									
DIMENSIONS GÉNÉRALES		Superficie		Largeur		Profondeur minimale			
		minimale	maximale	minimale	maximale				
				20 m					
DIMENSIONS PARTICULIÈRES									
H1	Jumelé 1 logement								
				10 m					
DISPOSITIONS PARTICULIÈRES									
La largeur minimale d'un lot sur lequel doit être implanté un bâtiment isolé est de 12 mètres lorsque la ligne avant de lot de ce lot est courbe et possède un rayon maximal de 30 mètres - article 321									
BÂTIMENT PRINCIPAL									
DIMENSIONS DU BÂTIMENT PRINCIPAL		Largeur minimale		Hauteur		Nombre d'étages		Pourcentage minimal de grands logements	
		mètre	%	minimale	maximale	minimal	maximal	2 ch. ou + ou 85m ² ou +	3 ch. ou + ou 105m ² ou +
DIMENSIONS GÉNÉRALES				5 m	9 m				
DIMENSIONS PARTICULIÈRES									
H1	Isolé 2 logements								
H1	Jumelé 1 logement								
NORMES D'IMPLANTATION		Marge avant	Marge latérale	Largeur combinée des cours latérales		Marge arrière	POS minimal	Pourcentage d'aire verte minimale	Superficie d'aire d'agrément
NORMES D'IMPLANTATION GÉNÉRALES		6 m	2 m	5 m		9 m		25 %	
NORMES D'IMPLANTATION PARTICULIÈRES									
H1	Isolé 2 logements								
H1	Jumelé 1 logement								
		6 m	4 m	8 m		9 m		25 %	
		6 m	4 m			9 m		20 %	
NORMES DE DENSITÉ		Superficie maximale de plancher			Nombre de logements à l'hectare				
Ru 3 E f		Vente au détail		Administration		Minimal		Maximal	
		Par établissement	Par bâtiment	Par bâtiment					
		2200 m ²	2200 m ²	1100 m ²					
MATÉRIAUX DE REVÊTEMENT		Pourcentage minimal exigé							
		Façade		40%		Mur latéral		Tous Murs	
		Pierre							
		Bloc de béton architectural							
		Acier							
		Brique							
		Zinc							
		Bois							
		Aluminium							
		Verre							
		Matériaux prohibés :		Vinyle					
DISPOSITIONS PARTICULIÈRES									
La distance maximale entre la marge avant et la façade principale d'un bâtiment principal est de trois mètres - article 351									
STATIONNEMENT HORS RUE, CHARGEMENT OU DÉCHARGEMENT DES VÉHICULES									
TYPE									
Général									
GESTION DES DROITS ACQUIS									
USAGE DÉROGATOIRE									
Agrandissement autorisé d'une habitation d'au plus trois logements - article 878									
CONSTRUCTION DÉROGATOIRE									
Réparation ou reconstruction autorisée malgré l'implantation dérogatoire - article 895									
Maintien autorisé de l'usage dérogatoire - article 899									
Réparation ou reconstruction autorisée malgré le lot dérogatoire - article 896									
Agrandissement autorisé d'un bâtiment qui ne respecte pas la distance maximale prescrite entre la marge avant et la façade principale d'un bâtiment principal - article 900.0.2									
ENSEIGNE									
TYPE									
Type 1 Général									

USAGES AUTORISÉS											
HABITATION		Type de bâtiment						Localisation		Projet d'ensemble	
		Isolé		Jumelé		En rangée					
		Nombre de logements autorisés par bâtiment									
H1	Logement	Minimum	1	1	0						
		Maximum	2	1	0						
RÉCRÉATION EXTÉRIEURE											
R1	Parc										
NORMES DE LOTISSEMENT											
DIMENSIONS GÉNÉRALES		Superficie		Largeur		Profondeur minimale					
		minimale	maximale	minimale	maximale						
DIMENSIONS PARTICULIÈRES				20 m							
H1	Jumelé 1 logement			10 m							
BÂTIMENT PRINCIPAL											
DIMENSIONS DU BÂTIMENT PRINCIPAL		Largeur minimale		Hauteur		Nombre d'étages		Pourcentage minimal de grands logements			
		mètre	%	minimale	maximale	minimal	maximal	2 ch. ou + ou 85m ² ou +	3 ch. ou + ou 105m ² ou +		
DIMENSIONS GÉNÉRALES				5 m	9 m						
DIMENSIONS PARTICULIÈRES											
H1	Isolé 2 logements	12 m									
H1	Jumelé 1 logement	6 m									
NORMES D'IMPLANTATION		Marge avant	Marge latérale	Largeur combinée des cours latérales		Marge arrière	POS minimal	Pourcentage d'aire verte minimale	Superficie d'aire d'agrément		
NORMES D'IMPLANTATION GÉNÉRALES		6 m	2 m	5 m		9 m		25 %			
NORMES D'IMPLANTATION PARTICULIÈRES											
H1	Isolé 2 logements	6 m	4 m	8 m		9 m		25 %			
H1	Jumelé 1 logement	6 m	4 m			9 m		20 %			
NORMES DE DENSITÉ		Superficie maximale de plancher				Nombre de logements à l'hectare					
Ru 3 E f		Vente au détail		Administration		Minimal		Maximal			
		Par établissement	Par bâtiment	Par bâtiment							
		2200 m ²	2200 m ²	1100 m ²							
MATÉRIAUX DE REVÊTEMENT		Pourcentage minimal exigé									
		Façade		40%		Mur latéral		Tous Murs			
		Aluminium									
		Verre									
		Brique									
		Pierre									
		Zinc									
		Acier									
		Bloc de béton architectural									
		Bois									
		Matériaux prohibés :		Vinyle							
DISPOSITIONS PARTICULIÈRES											
La distance maximale entre la marge avant et la façade principale d'un bâtiment principal est de trois mètres - article 351											
STATIONNEMENT HORS RUE, CHARGEMENT OU DÉCHARGEMENT DES VÉHICULES											
TYPE											
Général											
GESTION DES DROITS ACQUIS											
CONSTRUCTION DÉROGATOIRE											
Réparation ou reconstruction autorisée malgré l'implantation dérogatoire - article 895											
Réparation ou reconstruction autorisée malgré le lot dérogatoire - article 896											
Agrandissement autorisé d'un bâtiment qui ne respecte pas la distance maximale prescrite entre la marge avant et la façade principale d'un bâtiment principal - article 900.0.2											
ENSEIGNE											
TYPE											
Type 1 Général											

USAGES AUTORISÉS											
HABITATION		Type de bâtiment						Localisation		Projet d'ensemble	
		Isolé		Jumelé		En rangée					
		Nombre de logements autorisés par bâtiment									
H1	Logement	Minimum	1	1	0						
		Maximum	2	1	0						
RÉCRÉATION EXTÉRIEURE											
R1	Parc										
NORMES DE LOTISSEMENT											
DIMENSIONS GÉNÉRALES		Superficie		Largeur		Profondeur minimale					
		minimale	maximale	minimale	maximale						
DIMENSIONS PARTICULIÈRES				20 m							
H1	Jumelé 1 logement			10 m							
DISPOSITIONS PARTICULIÈRES											
La largeur minimale d'un lot sur lequel doit être implanté un bâtiment isolé est de 12 mètres lorsque la ligne avant de lot de ce lot est courbe et possède un rayon maximal de 30 mètres - article 321											
BÂTIMENT PRINCIPAL											
DIMENSIONS DU BÂTIMENT PRINCIPAL		Largeur minimale		Hauteur		Nombre d'étages		Pourcentage minimal de grands logements			
		mètre	%	minimale	maximale	minimal	maximal	2 ch. ou + ou 85m ² ou +	3 ch. ou + ou 105m ² ou +		
DIMENSIONS GÉNÉRALES				5 m		9 m					
DIMENSIONS PARTICULIÈRES											
H1	Isolé 2 logements	12 m									
H1	Jumelé 1 logement	6 m									
NORMES D'IMPLANTATION		Marge avant	Marge latérale	Largeur combinée des cours latérales		Marge arrière	POS minimal	Pourcentage d'aire verte minimale	Superficie d'aire d'agrément		
		6 m	2 m	5 m		9 m		25 %			
NORMES D'IMPLANTATION GÉNÉRALES											
NORMES D'IMPLANTATION PARTICULIÈRES											
H1	Isolé 2 logements	6 m		4 m		8 m		9 m			
H1	Jumelé 1 logement	6 m		4 m		9 m		20 %			
NORMES DE DENSITÉ		Superficie maximale de plancher				Nombre de logements à l'hectare					
		Vente au détail		Administration		Minimal		Maximal			
		Par établissement	Par bâtiment	Par bâtiment							
Ru	3 E f	2200 m ²	2200 m ²	1100 m ²							
MATÉRIAUX DE REVÊTEMENT		Pourcentage minimal exigé									
		Façade		40%		Mur latéral		Tous Murs			
		Acier									
		Bloc de béton architectural									
		Zinc									
		Pierre									
		Verre									
		Bois									
		Aluminium									
		Brique									
Matériaux prohibés :		Vinyle									
DISPOSITIONS PARTICULIÈRES											
La distance maximale entre la marge avant et la façade principale d'un bâtiment principal est de trois mètres - article 351											
STATIONNEMENT HORS RUE, CHARGEMENT OU DÉCHARGEMENT DES VÉHICULES											
TYPE											
Général											
GESTION DES DROITS ACQUIS											
CONSTRUCTION DÉROGATOIRE											
Réparation ou reconstruction autorisée malgré l'implantation dérogatoire - article 895											
Réparation ou reconstruction autorisée malgré le lot dérogatoire - article 896											
Agrandissement autorisé d'un bâtiment qui ne respecte pas la distance maximale prescrite entre la marge avant et la façade principale d'un bâtiment principal - article 900.0.2											
ENSEIGNE											
TYPE											
Type 1 Général											

USAGES AUTORISÉS											
HABITATION		Type de bâtiment						Localisation		Projet d'ensemble	
		Isolé		Jumelé		En rangée					
		Nombre de logements autorisés par bâtiment									
H1	Logement	Minimum	1	1	0						
		Maximum	2	1	0						
RÉCRÉATION EXTÉRIEURE											
R1	Parc										
NORMES DE LOTISSEMENT											
DIMENSIONS GÉNÉRALES		Superficie		Largeur		Profondeur minimale					
		minimale	maximale	minimale	maximale						
				20 m							
DIMENSIONS PARTICULIÈRES											
H1	Jumelé 1 logement			10 m							
BÂTIMENT PRINCIPAL											
DIMENSIONS DU BÂTIMENT PRINCIPAL		Largeur minimale		Hauteur		Nombre d'étages		Pourcentage minimal de grands logements			
		mètre	%	minimale	maximale	minimal	maximal	2 ch. ou + ou 85m ² ou +	3 ch. ou + ou 105m ² ou +		
DIMENSIONS GÉNÉRALES				5 m	9 m						
DIMENSIONS PARTICULIÈRES											
H1	Isolé 2 logements	12 m									
H1	Jumelé 1 logement	6 m									
NORMES D'IMPLANTATION		Marge avant	Marge latérale	Largeur combinée des cours latérales		Marge arrière	POS minimal	Pourcentage d'aire verte minimale	Superficie d'aire d'agrément		
NORMES D'IMPLANTATION GÉNÉRALES		6 m	2 m	5 m		9 m		25 %			
NORMES D'IMPLANTATION PARTICULIÈRES											
H1	Isolé 2 logements	6 m	4 m	8 m		9 m		25 %			
H1	Jumelé 1 logement	6 m	4 m			9 m		20 %			
NORMES DE DENSITÉ		Superficie maximale de plancher				Nombre de logements à l'hectare					
Ru 3 E f		Vente au détail		Administration		Minimal		Maximal			
		Par établissement	Par bâtiment	Par bâtiment							
		2200 m ²	2200 m ²	1100 m ²							
MATÉRIAUX DE REVÊTEMENT		Pourcentage minimal exigé									
		Façade		40%		Mur latéral		Tous Murs			
		Aluminium									
		Acier									
		Bloc de béton architectural									
		Brique									
		Pierre									
		Verre									
		Zinc									
		Bois									
		Matériaux prohibés :		Vinyle							
DISPOSITIONS PARTICULIÈRES											
La distance maximale entre la marge avant et la façade principale d'un bâtiment principal est de trois mètres - article 351											
STATIONNEMENT HORS RUE, CHARGEMENT OU DÉCHARGEMENT DES VÉHICULES											
TYPE											
Général											
GESTION DES DROITS ACQUIS											
CONSTRUCTION DÉROGATOIRE											
Réparation ou reconstruction autorisée malgré l'implantation dérogatoire - article 895											
Réparation ou reconstruction autorisée malgré le lot dérogatoire - article 896											
Agrandissement autorisé d'un bâtiment qui ne respecte pas la distance maximale prescrite entre la marge avant et la façade principale d'un bâtiment principal - article 900.0.2											
ENSEIGNE											
TYPE											
Type 1 Général											

USAGES AUTORISÉS											
HABITATION		Type de bâtiment						Localisation		Projet d'ensemble	
		Isolé		Jumelé		En rangée					
		Nombre de logements autorisés par bâtiment									
H1	Logement	Minimum	1	1	0						
		Maximum	2	1	0						
RÉCRÉATION EXTÉRIEURE											
R1	Parc										
NORMES DE LOTISSEMENT											
DIMENSIONS GÉNÉRALES		Superficie		Largeur		Profondeur minimale					
		minimale	maximale	minimale	maximale						
DIMENSIONS PARTICULIÈRES				20 m							
H1	Jumelé 1 logement			10 m							
BÂTIMENT PRINCIPAL											
DIMENSIONS DU BÂTIMENT PRINCIPAL		Largeur minimale		Hauteur		Nombre d'étages		Pourcentage minimal de grands logements			
		mètre	%	minimale	maximale	minimal	maximal	2 ch. ou + ou 85m ² ou +	3 ch. ou + ou 105m ² ou +		
DIMENSIONS GÉNÉRALES				5 m	9 m						
DIMENSIONS PARTICULIÈRES											
H1	Isolé 2 logements	12 m									
H1	Jumelé 1 logement	6 m									
NORMES D'IMPLANTATION		Marge avant	Marge latérale	Largeur combinée des cours latérales		Marge arrière	POS minimal	Pourcentage d'aire verte minimale	Superficie d'aire d'agrément		
NORMES D'IMPLANTATION GÉNÉRALES		6 m	2 m	5 m		9 m		25 %			
NORMES D'IMPLANTATION PARTICULIÈRES											
H1	Isolé 2 logements	6 m	4 m	8 m		9 m		25 %			
H1	Jumelé 1 logement	6 m	4 m			9 m		20 %			
NORMES DE DENSITÉ		Superficie maximale de plancher				Nombre de logements à l'hectare					
Ru 3 E f		Vente au détail		Administration		Minimal		Maximal			
		Par établissement	Par bâtiment	Par bâtiment							
		2200 m ²	2200 m ²	1100 m ²							
MATÉRIAUX DE REVÊTEMENT		Pourcentage minimal exigé									
		Façade		40%		Mur latéral		Tous Murs			
		Verre									
		Pierre									
		Acier									
		Bloc de béton architectural									
		Bois									
		Aluminium									
		Brique									
		Zinc									
		Matériaux prohibés :		Vinyle							
DISPOSITIONS PARTICULIÈRES											
La distance maximale entre la marge avant et la façade principale d'un bâtiment principal est de trois mètres - article 351											
STATIONNEMENT HORS RUE, CHARGEMENT OU DÉCHARGEMENT DES VÉHICULES											
TYPE											
Général											
GESTION DES DROITS ACQUIS											
CONSTRUCTION DÉROGATOIRE											
Réparation ou reconstruction autorisée malgré l'implantation dérogatoire - article 895											
Réparation ou reconstruction autorisée malgré le lot dérogatoire - article 896											
Agrandissement autorisé d'un bâtiment qui ne respecte pas la distance maximale prescrite entre la marge avant et la façade principale d'un bâtiment principal - article 900.0.2											
ENSEIGNE											
TYPE											
Type 1 Général											

USAGES AUTORISÉS									
HABITATION		Type de bâtiment							
		Isolé	Jumelé	En rangée					
		Nombre de logements autorisés par bâtiment			Localisation	Projet d'ensemble			
H1	Logement	Minimum	1	1	0				
		Maximum	2	1	0				
RÉCRÉATION EXTÉRIEURE									
R1	Parc								
NORMES DE LOTISSEMENT									
DIMENSIONS GÉNÉRALES		Superficie		Largeur		Profondeur minimale			
		minimale	maximale	minimale	maximale				
DIMENSIONS PARTICULIÈRES				20 m					
H1	Jumelé 1 logement								
				10 m					
DISPOSITIONS PARTICULIÈRES									
La largeur minimale d'un lot sur lequel doit être implanté un bâtiment isolé est de 12 mètres lorsque la ligne avant de lot de ce lot est courbe et possède un rayon maximal de 30 mètres - article 321									
BÂTIMENT PRINCIPAL									
DIMENSIONS DU BÂTIMENT PRINCIPAL		Largeur minimale		Hauteur		Nombre d'étages		Pourcentage minimal de grands logements	
		mètre	%	minimale	maximale	minimal	maximal	2 ch. ou + ou 85m ² ou +	3 ch. ou + ou 105m ² ou +
DIMENSIONS GÉNÉRALES				5 m		9 m			
DIMENSIONS PARTICULIÈRES									
H1	Isolé 2 logements								
H1	Jumelé 1 logement								
NORMES D'IMPLANTATION		Marge avant	Marge latérale	Largeur combinée des cours latérales		Marge arrière	POS minimal	Pourcentage d'aire verte minimale	Superficie d'aire d'agrément
NORMES D'IMPLANTATION GÉNÉRALES		6 m	2 m	5 m		9 m		25 %	
NORMES D'IMPLANTATION PARTICULIÈRES									
H1	Isolé 2 logements								
H1	Jumelé 1 logement								
NORMES DE DENSITÉ		Superficie maximale de plancher			Nombre de logements à l'hectare				
Ru 3 E f		Vente au détail		Administration		Minimal		Maximal	
		Par établissement	Par bâtiment	Par bâtiment					
		2200 m ²	2200 m ²	1100 m ²					
MATÉRIAUX DE REVÊTEMENT		Pourcentage minimal exigé							
		Façade		40%		Mur latéral		Tous Murs	
		Bois							
		Zinc							
		Bloc de béton architectural							
		Brique							
		Aluminium							
		Pierre							
		Acier							
		Verre							
		Matériaux prohibés :		Vinyle					
DISPOSITIONS PARTICULIÈRES									
La distance maximale entre la marge avant et la façade principale d'un bâtiment principal est de trois mètres - article 351									
STATIONNEMENT HORS RUE, CHARGEMENT OU DÉCHARGEMENT DES VÉHICULES									
TYPE									
Général									
GESTION DES DROITS ACQUIS									
CONSTRUCTION DÉROGATOIRE									
Réparation ou reconstruction autorisée malgré l'implantation dérogatoire - article 895									
Réparation ou reconstruction autorisée malgré le lot dérogatoire - article 896									
Agrandissement autorisé d'un bâtiment qui ne respecte pas la distance maximale prescrite entre la marge avant et la façade principale d'un bâtiment principal - article 900.0.2									
ENSEIGNE									
TYPE									
Type 1 Général									

USAGES AUTORISÉS									
HABITATION		Type de bâtiment							
		Isolé	Jumelé	En rangée					
		Nombre de logements autorisés par bâtiment			Localisation	Projet d'ensemble			
H1	Logement	Minimum	1	1	0				
		Maximum	2	1	0				
RÉCRÉATION EXTÉRIEURE									
R1	Parc								
NORMES DE LOTISSEMENT									
DIMENSIONS GÉNÉRALES		Superficie		Largeur		Profondeur minimale			
		minimale	maximale	minimale	maximale				
DIMENSIONS PARTICULIÈRES				16.2 m					
H1	Jumelé 1 logement								
				8.1 m					
DISPOSITIONS PARTICULIÈRES									
La largeur minimale d'un lot sur lequel doit être implanté un bâtiment isolé est de 12 mètres lorsque la ligne avant de lot de ce lot est courbe et possède un rayon maximal de 30 mètres - article 321									
BÂTIMENT PRINCIPAL									
DIMENSIONS DU BÂTIMENT PRINCIPAL		Largeur minimale		Hauteur		Nombre d'étages		Pourcentage minimal de grands logements	
		mètre	%	minimale	maximale	minimal	maximal	2 ch. ou + ou 85m ² ou +	3 ch. ou + ou 105m ² ou +
DIMENSIONS GÉNÉRALES				5 m		9 m			
DIMENSIONS PARTICULIÈRES									
H1	Isolé 2 logements								
H1	Jumelé 1 logement								
NORMES D'IMPLANTATION		Marge avant	Marge latérale	Largeur combinée des cours latérales		Marge arrière	POS minimal	Pourcentage d'aire verte minimale	Superficie d'aire d'agrément
NORMES D'IMPLANTATION GÉNÉRALES		6 m	2 m	5 m		6 m		25 %	
NORMES D'IMPLANTATION PARTICULIÈRES				6.2 m		6 m		25 %	
H1	Isolé 2 logements								
H1	Jumelé 1 logement								
NORMES DE DENSITÉ		Superficie maximale de plancher			Nombre de logements à l'hectare				
Ru 3 E f		Vente au détail		Administration		Minimal		Maximal	
		Par établissement	Par bâtiment	Par bâtiment					
		2200 m ²	2200 m ²	1100 m ²					
MATÉRIAUX DE REVÊTEMENT		Pourcentage minimal exigé							
		Façade		40%		Mur latéral		Tous Murs	
		Acier							
		Bois							
		Verre							
		Pierre							
		Zinc							
		Aluminium							
		Bloc de béton architectural							
		Brique							
		Matériaux prohibés :		Vinyle					
DISPOSITIONS PARTICULIÈRES									
La distance maximale entre la marge avant et la façade principale d'un bâtiment principal est de trois mètres - article 351									
STATIONNEMENT HORS RUE, CHARGEMENT OU DÉCHARGEMENT DES VÉHICULES									
TYPE									
Général									
GESTION DES DROITS ACQUIS									
CONSTRUCTION DÉROGATOIRE									
Réparation ou reconstruction autorisée malgré l'implantation dérogatoire - article 895									
Réparation ou reconstruction autorisée malgré le lot dérogatoire - article 896									
Agrandissement autorisé d'un bâtiment qui ne respecte pas la distance maximale prescrite entre la marge avant et la façade principale d'un bâtiment principal - article 900.0.2									
ENSEIGNE									
TYPE									
Type 1 Général									

USAGES AUTORISÉS											
HABITATION		Type de bâtiment									
		Isolé	Jumelé	En rangée							
		Nombre de logements autorisés par bâtiment			Localisation	Projet d'ensemble					
H1	Logement	Minimum	10	0	0						
		Maximum	65	0	0						
H2		Nombre de chambres ou de logements autorisés par bâtiment			Localisation		Projet d'ensemble				
		Minimum		0	0						
		Maximum	65	0	0						
COMMERCE DE CONSOMMATION ET DE SERVICES		Superficie maximale de plancher									
		par établissement		par bâtiment						Localisation	Projet d'ensemble
		C2	Vente au détail et services	200 m ²							
C3	Lieu de rassemblement										
PUBLIQUE		Superficie maximale de plancher									
		par établissement		par bâtiment						Localisation	Projet d'ensemble
		P1	Équipement culturel et patrimonial								
P3	Établissement d'éducation et de formation										
P5	Établissement de santé sans hébergement										
P6	Établissement de santé avec hébergement										
RÉCRÉATION EXTÉRIEURE											
R1	Parc										
R2	Équipement récréatif extérieur de proximité										
USAGES PARTICULIERS											
Usage spécifiquement exclu : Un établissement d'enseignement secondaire d'une superficie de plancher de plus de 12 000 mètres carrés											
BÂTIMENT PRINCIPAL											
DIMENSIONS DU BÂTIMENT PRINCIPAL		Largeur minimale		Hauteur		Nombre d'étages		Pourcentage minimal de grands logements			
		mètre	%	minimale	maximale	minimal	maximal	2 ch. ou + ou 85m ² ou +	3 ch. ou + ou 105m ² ou +		
DIMENSIONS GÉNÉRALES					20 m						
NORMES D'IMPLANTATION		Marge avant	Marge latérale	Largeur combinée des cours latérales		Marge arrière	POS minimal	Pourcentage d'aire verte minimale	Superficie d'aire d'agrément		
		7.5 m	6 m			12 m		25 %	7 m ² /log		
NORMES D'IMPLANTATION GÉNÉRALES											
NORMES DE DENSITÉ		Superficie maximale de plancher			Nombre de logements à l'hectare						
		Vente au détail		Administration		Minimal		Maximal			
		Par établissement	Par bâtiment	Par bâtiment							
Ru	3 E f	2200 m ²	2200 m ²	1100 m ²		15 log/ha					
MATÉRIAUX DE REVÊTEMENT		Pourcentage minimal exigé									
		Façade		40%		Mur latéral		Tous Murs			
		Bloc de béton architectural									
		Verre									
		Aluminium									
		Zinc									
		Acier									
		Bois									
		Brique									
		Pierre									
Matériaux prohibés :		Vinyle									
DISPOSITIONS PARTICULIÈRES											
La distance maximale entre la marge avant et la façade principale d'un bâtiment principal est de trois mètres - article 351											
STATIONNEMENT HORS RUE, CHARGEMENT OU DÉCHARGEMENT DES VÉHICULES											
TYPE											
Général											
GESTION DES DROITS ACQUIS											
CONSTRUCTION DÉROGATOIRE											
Réparation ou reconstruction autorisée malgré l'implantation dérogatoire - article 895											
Agrandissement autorisé d'un bâtiment qui ne respecte pas la distance maximale prescrite entre la marge avant et la façade principale d'un bâtiment principal - article 900.0.2											
ENSEIGNE											
TYPE											
Type 1 Général											

USAGES AUTORISÉS											
HABITATION		Type de bâtiment						Localisation		Projet d'ensemble	
		Isolé		Jumelé		En rangée					
		H1 Logement		Nombre de logements autorisés par bâtiment							
		Minimum		1		1		0			
		Maximum		2		1		0			
RÉCRÉATION EXTÉRIEURE											
R1 Parc											
NORMES DE LOTISSEMENT											
DIMENSIONS GÉNÉRALES		Superficie		Largeur		Profondeur minimale					
		minimale	maximale	minimale	maximale						
DIMENSIONS PARTICULIÈRES				15 m							
H1 Jumelé 1 logement				10 m							
BÂTIMENT PRINCIPAL											
DIMENSIONS DU BÂTIMENT PRINCIPAL		Largeur minimale		Hauteur		Nombre d'étages		Pourcentage minimal de grands logements			
		mètre	%	minimale	maximale	minimal	maximal	2 ch. ou + ou 85m ² ou +	3 ch. ou + ou 105m ² ou +		
DIMENSIONS GÉNÉRALES				5 m		9 m					
NORMES D'IMPLANTATION		Marge avant	Marge latérale	Largeur combinée des cours latérales		Marge arrière	POS minimal	Pourcentage d'aire verte minimale	Superficie d'aire d'agrément		
NORMES D'IMPLANTATION GÉNÉRALES		6 m	2 m	5 m		6 m		20 %			
NORMES D'IMPLANTATION PARTICULIÈRES				7 m							
H1 Isolé 2 logements		6 m	3 m			6 m		20 %			
H1 Jumelé 1 logement		6 m	3 m			6 m		20 %			
NORMES DE DENSITÉ		Superficie maximale de plancher				Nombre de logements à l'hectare					
Ru 3 E f		Vente au détail		Administration		Minimal		Maximal			
		Par établissement	Par bâtiment	Par bâtiment							
		2200 m ²	2200 m ²	1100 m ²							
MATÉRIAUX DE REVÊTEMENT		Pourcentage minimal exigé									
		Façade		40%		Mur latéral		Tous Murs			
		Bois									
		Brique									
		Bloc de béton architectural									
		Pierre									
		Zinc									
		Acier									
		Verre									
		Aluminium									
		Matériaux prohibés :		Vinyle							
DISPOSITIONS PARTICULIÈRES											
La distance maximale entre la marge avant et la façade principale d'un bâtiment principal est de trois mètres - article 351											
STATIONNEMENT HORS RUE, CHARGEMENT OU DÉCHARGEMENT DES VÉHICULES											
TYPE											
Général											
GESTION DES DROITS ACQUIS											
CONSTRUCTION DÉROGATOIRE											
Réparation ou reconstruction autorisée malgré l'implantation dérogatoire - article 895											
Réparation ou reconstruction autorisée malgré le lot dérogatoire - article 896											
Agrandissement autorisé d'un bâtiment qui ne respecte pas la distance maximale prescrite entre la marge avant et la façade principale d'un bâtiment principal - article 900.0.2											
ENSEIGNE											
TYPE											
Type 1 Général											

USAGES AUTORISÉS									
HABITATION		Type de bâtiment							
		Isolé	Jumelé	En rangée					
		Nombre de logements autorisés par bâtiment			Localisation	Projet d'ensemble			
H1	Logement	Minimum	2	2	0				
		Maximum	10	4	0				
H2		Nombre de chambres ou de logements autorisés par bâtiment			Localisation	Projet d'ensemble			
		Minimum	0	0	0				
		Maximum	10	0	0				
RÉCRÉATION EXTÉRIEURE									
R1		Parc							
NORMES DE LOTISSEMENT									
DIMENSIONS GÉNÉRALES		Superficie		Largeur		Profondeur minimale			
		minimale	maximale	minimale	maximale				
DIMENSIONS PARTICULIÈRES				20 m					
H1 Jumelé 2 à 4 logements				10 m					
BÂTIMENT PRINCIPAL									
DIMENSIONS DU BÂTIMENT PRINCIPAL		Largeur minimale		Hauteur		Nombre d'étages		Pourcentage minimal de grands logements	
DIMENSIONS GÉNÉRALES		mètre	%	minimale	maximale	minimal	maximal	2 ch. ou + ou 85m ² ou +	3 ch. ou + ou 105m ² ou +
				7 m	12 m				
NORMES D'IMPLANTATION		Marge avant	Marge latérale	Largeur combinée des cours latérales		Marge arrière	POS minimal	Pourcentage d'aire verte minimale	Superficie d'aire d'agrément
NORMES D'IMPLANTATION GÉNÉRALES		6 m	4 m	8 m		6 m		25 %	4 m ² /log
NORMES D'IMPLANTATION PARTICULIÈRES									
H1 Jumelé 2 à 4 logements		6 m	4 m			6 m		20 %	
NORMES DE DENSITÉ		Superficie maximale de plancher				Nombre de logements à l'hectare			
Ru 3 E f		Vente au détail		Administration		Minimal		Maximal	
		Par établissement	Par bâtiment	Par bâtiment					
		2200 m ²	2200 m ²	1100 m ²		15 log/ha			
MATÉRIAUX DE REVÊTEMENT		Pourcentage minimal exigé							
		Façade		40%		Mur latéral		Tous Murs	
		Acier							
		Verre							
		Bloc de béton architectural							
		Zinc							
		Aluminium							
		Bois							
		Brique							
		Pierre							
		Matériaux prohibés :		Vinyle					
DISPOSITIONS PARTICULIÈRES									
La distance maximale entre la marge avant et la façade principale d'un bâtiment principal est de trois mètres - article 351									
STATIONNEMENT HORS RUE, CHARGEMENT OU DÉCHARGEMENT DES VÉHICULES									
TYPE									
Général									
GESTION DES DROITS ACQUIS									
USAGE DÉROGATOIRE									
Remplacement autorisé d'un usage dérogatoire - article 856									
Agrandissement autorisé d'une habitation d'au plus trois logements - article 878									
CONSTRUCTION DÉROGATOIRE									
Réparation ou reconstruction autorisée malgré l'implantation dérogatoire - article 895									
Maintien autorisé de l'usage dérogatoire - article 899									
Réparation ou reconstruction autorisée malgré le lot dérogatoire - article 896									
Agrandissement autorisé d'un bâtiment qui ne respecte pas la distance maximale prescrite entre la marge avant et la façade principale d'un bâtiment principal - article 900.0.2									
ENSEIGNE									
TYPE									
Type 1 Général									

USAGES AUTORISÉS									
HABITATION		Type de bâtiment							
		Isolé	Jumelé	En rangée					
		Nombre de logements autorisés par bâtiment			Localisation	Projet d'ensemble			
H1	Logement	Minimum	1	1	0				
		Maximum	4	2	0				
RÉCRÉATION EXTÉRIEURE									
R1	Parc								
NORMES DE LOTISSEMENT									
DIMENSIONS GÉNÉRALES		Superficie		Largeur		Profondeur minimale			
		minimale	maximale	minimale	maximale				
DIMENSIONS PARTICULIÈRES				20 m					
H1	Jumelé 1 à 2 logements								
				10 m					
BÂTIMENT PRINCIPAL									
DIMENSIONS DU BÂTIMENT PRINCIPAL		Largeur minimale		Hauteur		Nombre d'étages		Pourcentage minimal de grands logements	
		mètre	%	minimale	maximale	minimal	maximal	2 ch. ou + ou 85m ² ou +	3 ch. ou + ou 105m ² ou +
DIMENSIONS GÉNÉRALES				5 m					
DIMENSIONS PARTICULIÈRES									
H1	Isolé 2 à 4 logements								
H1	Jumelé 1 à 2 logements								
NORMES D'IMPLANTATION		Marge avant	Marge latérale	Largeur combinée des cours latérales		Marge arrière	POS minimal	Pourcentage d'aire verte minimale	Superficie d'aire d'agrément
NORMES D'IMPLANTATION GÉNÉRALES		6 m	2 m	5 m		6 m		25 %	
NORMES D'IMPLANTATION PARTICULIÈRES									
H1	Isolé 2 à 4 logements								
H1	Jumelé 1 à 2 logements								
NORMES DE DENSITÉ		Superficie maximale de plancher			Nombre de logements à l'hectare				
Ru 3 E f		Vente au détail		Administration		Minimal		Maximal	
		Par établissement	Par bâtiment	Par bâtiment					
		2200 m ²	2200 m ²	1100 m ²					
MATÉRIAUX DE REVÊTEMENT		Pourcentage minimal exigé							
		Façade		40%		Mur latéral		Tous Murs	
		Bois							
		Brique							
		Verre							
		Aluminium							
		Pierre							
		Acier							
		Bloc de béton architectural							
		Zinc							
		Matériaux prohibés :		Vinyle					
DISPOSITIONS PARTICULIÈRES									
La distance maximale entre la marge avant et la façade principale d'un bâtiment principal est de trois mètres - article 351									
STATIONNEMENT HORS RUE, CHARGEMENT OU DÉCHARGEMENT DES VÉHICULES									
TYPE									
Général									
GESTION DES DROITS ACQUIS									
CONSTRUCTION DÉROGATOIRE									
Réparation ou reconstruction autorisée malgré l'implantation dérogatoire - article 895									
Maintien autorisé de l'usage dérogatoire - article 899									
Réparation ou reconstruction autorisée malgré le lot dérogatoire - article 896									
Agrandissement autorisé d'un bâtiment qui ne respecte pas la distance maximale prescrite entre la marge avant et la façade principale d'un bâtiment principal - article 900.0.2									
ENSEIGNE									
TYPE									
Type 1 Général									

USAGES AUTORISÉS										
HABITATION		Type de bâtiment								
		Isolé	Jumelé	En rangée						
		Nombre de logements autorisés par bâtiment			Localisation	Projet d'ensemble				
		Minimum	1	1	0					
H1	Logement	Maximum	5	2	0					
COMMERCE DE CONSOMMATION ET DE SERVICES		Superficie maximale de plancher								
		par établissement	par bâtiment							Localisation
		C1	Services administratifs	200 m ²						
C2	Vente au détail et services	200 m ²								
COMMERCE DE RESTAURATION ET DE DÉBIT D'ALCOOL		Superficie maximale de plancher de l'aire de consommation								
		par établissement	par bâtiment							Localisation
		C20	Restaurant	200 m ²						
RÉCRÉATION EXTÉRIEURE										
R1	Parc									
R2	Équipement récréatif extérieur de proximité									
NORMES DE LOTISSEMENT										
DIMENSIONS GÉNÉRALES		Superficie		Largeur		Profondeur minimale				
		minimale	maximale	minimale	maximale					
						20 m				
DIMENSIONS PARTICULIÈRES										
H1	Jumelé 1 à 2 logements									
BÂTIMENT PRINCIPAL										
DIMENSIONS DU BÂTIMENT PRINCIPAL		Largeur minimale		Hauteur		Nombre d'étages		Pourcentage minimal de grands logements		
		mètre	%	minimale	maximale	minimal	maximal	2 ch. ou + ou 85m ² ou +	3 ch. ou + ou 105m ² ou +	
						12 m				
DIMENSIONS PARTICULIÈRES										
H1	Isolé 2 à 5 logements									
H1	Jumelé 1 à 2 logements									
NORMES D'IMPLANTATION		Marge avant	Marge latérale	Largeur combinée des cours latérales		Marge arrière	POS minimal	Pourcentage d'aire verte minimale	Superficie d'aire d'agrément	
		4.5 m	2 m	5 m		6 m		25 %		
NORMES D'IMPLANTATION PARTICULIÈRES										
H1	Isolé 2 à 5 logements									
H1	Jumelé 1 à 2 logements									
NORMES DE DENSITÉ		Superficie maximale de plancher			Nombre de logements à l'hectare					
		Vente au détail		Administration		Minimal		Maximal		
		Par établissement	Par bâtiment	Par bâtiment		15 log/ha				
		2200 m ²	2200 m ²	1100 m ²						
MATÉRIAUX DE REVÊTEMENT		Pourcentage minimal exigé								
		Façade	40%		Mur latéral		Tous Murs			
		Aluminium								
		Bloc de béton architectural								
		Brique								
		Bois								
		Zinc								
		Acier								
		Verre								
		Pierre								
Matériaux prohibés :	Vinyle									
DISPOSITIONS PARTICULIÈRES										
La distance maximale entre la marge avant et la façade principale d'un bâtiment principal est de trois mètres - article 351										
STATIONNEMENT HORS RUE, CHARGEMENT OU DÉCHARGEMENT DES VÉHICULES										
TYPE										
Général										
GESTION DES DROITS ACQUIS										
CONSTRUCTION DÉROGATOIRE										
Réparation ou reconstruction autorisée malgré l'implantation dérogatoire - article 895										
Réparation ou reconstruction autorisée malgré le lot dérogatoire - article 896										
Agrandissement autorisé d'un bâtiment qui ne respecte pas la distance maximale prescrite entre la marge avant et la façade principale d'un bâtiment principal - article 900.0.2										
ENSEIGNE										
TYPE										
Type 4 Mixte										

USAGES AUTORISÉS									
HABITATION		Type de bâtiment							
		Isolé	Jumelé	En rangée					
H1 Logement	Nombre de logements autorisés par bâtiment			Localisation		Projet d'ensemble			
	Minimum	1	1	0					
	Maximum	2	2	0					
H3 Maison de chambres et de pension	Nombre de chambres autorisées par bâtiment			Localisation		Projet d'ensemble			
	Minimum		0	0					
	Maximum	9	0	0					
RÉCRÉATION EXTÉRIEURE									
R1 Parc									
NORMES DE LOTISSEMENT									
DIMENSIONS GÉNÉRALES		Superficie		Largeur		Profondeur minimale			
		minimale	maximale	minimale	maximale				
DIMENSIONS PARTICULIÈRES				20 m					
H1 Jumelé 1 à 2 logements				10 m					
BÂTIMENT PRINCIPAL									
DIMENSIONS DU BÂTIMENT PRINCIPAL		Largeur minimale		Hauteur		Nombre d'étages		Pourcentage minimal de grands logements	
		mètre	%	minimale	maximale	minimal	maximal	2 ch. ou + ou 85m ² ou +	3 ch. ou + ou 105m ² ou +
DIMENSIONS GÉNÉRALES				5 m		9 m			
DIMENSIONS PARTICULIÈRES									
H1 Isolé 2 logements		12 m							
H1 Jumelé 1 à 2 logements		6 m							
NORMES D'IMPLANTATION		Marge avant	Marge latérale	Largeur combinée des cours latérales		Marge arrière	POS minimal	Pourcentage d'aire verte minimale	Superficie d'aire d'agrément
NORMES D'IMPLANTATION GÉNÉRALES		6 m	2 m	5 m		9 m		25 %	
NORMES D'IMPLANTATION PARTICULIÈRES									
H1 Isolé 2 logements		6 m	4 m	8 m		9 m		25 %	
H1 Jumelé 1 à 2 logements		6 m	4 m			9 m		20 %	
NORMES DE DENSITÉ		Superficie maximale de plancher				Nombre de logements à l'hectare			
		Vente au détail		Administration		Minimal		Maximal	
Ru 3 E f		Par établissement	Par bâtiment	Par bâtiment					
		2200 m ²	2200 m ²	1100 m ²					
MATÉRIAUX DE REVÊTEMENT		Pourcentage minimal exigé							
		Façade		40%		Mur latéral		Tous Murs	
		Acier							
		Aluminium							
		Bloc de béton architectural							
		Zinc							
		Brique							
		Bois							
		Pierre							
		Verre							
		Matériaux prohibés :		Vinyle					
DISPOSITIONS PARTICULIÈRES									
La distance maximale entre la marge avant et la façade principale d'un bâtiment principal est de trois mètres - article 351									
STATIONNEMENT HORS RUE, CHARGEMENT OU DÉCHARGEMENT DES VÉHICULES									
TYPE									
Général									
GESTION DES DROITS ACQUIS									
CONSTRUCTION DÉROGATOIRE									
Réparation ou reconstruction autorisée malgré l'implantation dérogatoire - article 895									
Réparation ou reconstruction autorisée malgré le lot dérogatoire - article 896									
Agrandissement autorisé d'un bâtiment qui ne respecte pas la distance maximale prescrite entre la marge avant et la façade principale d'un bâtiment principal - article 900.0.2									
ENSEIGNE									
TYPE									
Type 1 Général									

USAGES AUTORISÉS											
HABITATION		Type de bâtiment						Localisation		Projet d'ensemble	
		Isolé		Jumelé		En rangée					
		Nombre de logements autorisés par bâtiment									
H1	Logement	Minimum	1	1	0						
		Maximum	2	1	0						
RÉCRÉATION EXTÉRIEURE											
R1	Parc										
NORMES DE LOTISSEMENT											
DIMENSIONS GÉNÉRALES		Superficie		Largeur		Profondeur minimale					
		minimale	maximale	minimale	maximale						
				20 m							
DIMENSIONS PARTICULIÈRES											
H1	Jumelé 1 logement			10 m							
BÂTIMENT PRINCIPAL											
DIMENSIONS DU BÂTIMENT PRINCIPAL		Largeur minimale		Hauteur		Nombre d'étages		Pourcentage minimal de grands logements			
		mètre	%	minimale	maximale	minimal	maximal	2 ch. ou + ou 85m ² ou +	3 ch. ou + ou 105m ² ou +		
DIMENSIONS GÉNÉRALES				5 m	9 m						
DIMENSIONS PARTICULIÈRES											
H1	Isolé 2 logements	12 m									
H1	Jumelé 1 logement	6 m									
NORMES D'IMPLANTATION		Marge avant	Marge latérale	Largeur combinée des cours latérales		Marge arrière	POS minimal	Pourcentage d'aire verte minimale	Superficie d'aire d'agrément		
NORMES D'IMPLANTATION GÉNÉRALES		6 m	2 m	5 m		9 m		25 %			
NORMES D'IMPLANTATION PARTICULIÈRES											
H1	Isolé 2 logements	6 m	4 m	8 m		9 m		25 %			
H1	Jumelé 1 logement	6 m	4 m			9 m		20 %			
NORMES DE DENSITÉ		Superficie maximale de plancher				Nombre de logements à l'hectare					
Ru 3 E f		Vente au détail		Administration		Minimal		Maximal			
		Par établissement	Par bâtiment	Par bâtiment							
		2200 m ²	2200 m ²	1100 m ²							
MATÉRIAUX DE REVÊTEMENT		Pourcentage minimal exigé									
		Façade		40%		Mur latéral		Tous Murs			
		Acier									
		Bloc de béton architectural									
		Bois									
		Verre									
		Aluminium									
		Zinc									
		Pierre									
		Brique									
		Matériaux prohibés :		Vinyle							
DISPOSITIONS PARTICULIÈRES											
La distance maximale entre la marge avant et la façade principale d'un bâtiment principal est de trois mètres - article 351											
STATIONNEMENT HORS RUE, CHARGEMENT OU DÉCHARGEMENT DES VÉHICULES											
TYPE											
Général											
GESTION DES DROITS ACQUIS											
CONSTRUCTION DÉROGATOIRE											
Réparation ou reconstruction autorisée malgré l'implantation dérogatoire - article 895											
Réparation ou reconstruction autorisée malgré le lot dérogatoire - article 896											
Agrandissement autorisé d'un bâtiment qui ne respecte pas la distance maximale prescrite entre la marge avant et la façade principale d'un bâtiment principal - article 900.0.2											
ENSEIGNE											
TYPE											
Type 1 Général											

USAGES AUTORISÉS									
HABITATION		Type de bâtiment							
		Isolé	Jumelé	En rangée					
		Nombre de logements autorisés par bâtiment			Localisation	Projet d'ensemble			
H1	Logement	Minimum	1	1	0				
		Maximum	2	1	0				
RÉCRÉATION EXTÉRIEURE									
R1	Parc								
NORMES DE LOTISSEMENT									
DIMENSIONS GÉNÉRALES		Superficie		Largeur		Profondeur minimale			
		minimale	maximale	minimale	maximale				
				20 m					
DIMENSIONS PARTICULIÈRES									
H1	Jumelé 1 logement								
				10 m					
DISPOSITIONS PARTICULIÈRES									
La largeur minimale d'un lot sur lequel doit être implanté un bâtiment isolé est de 12 mètres lorsque la ligne avant de lot de ce lot est courbe et possède un rayon maximal de 30 mètres - article 321									
BÂTIMENT PRINCIPAL									
DIMENSIONS DU BÂTIMENT PRINCIPAL		Largeur minimale		Hauteur		Nombre d'étages		Pourcentage minimal de grands logements	
		mètre	%	minimale	maximale	minimal	maximal	2 ch. ou + ou 85m ² ou +	3 ch. ou + ou 105m ² ou +
DIMENSIONS GÉNÉRALES				5 m	9 m				
DIMENSIONS PARTICULIÈRES									
H1	Isolé 2 logements								
H1	Jumelé 1 logement								
NORMES D'IMPLANTATION		Marge avant	Marge latérale	Largeur combinée des cours latérales		Marge arrière	POS minimal	Pourcentage d'aire verte minimale	Superficie d'aire d'agrément
NORMES D'IMPLANTATION GÉNÉRALES		6 m	2 m	5 m		9 m		25 %	
NORMES D'IMPLANTATION PARTICULIÈRES									
H1	Isolé 2 logements								
H1	Jumelé 1 logement								
		6 m	4 m	8 m		9 m		25 %	
		6 m	4 m			9 m		20 %	
NORMES DE DENSITÉ		Superficie maximale de plancher			Nombre de logements à l'hectare				
Ru 3 E f		Vente au détail		Administration		Minimal		Maximal	
		Par établissement	Par bâtiment	Par bâtiment					
		2200 m ²	2200 m ²	1100 m ²					
MATÉRIEAUX DE REVÊTEMENT		Pourcentage minimal exigé							
		Façade		40%		Mur latéral		Tous Murs	
		Bois							
		Brique							
		Bloc de béton architectural							
		Verre							
		Aluminium							
		Pierre							
		Acier							
		Zinc							
		Matériaux prohibés :		Vinyle					
DISPOSITIONS PARTICULIÈRES									
La distance maximale entre la marge avant et la façade principale d'un bâtiment principal est de trois mètres - article 351									
STATIONNEMENT HORS RUE, CHARGEMENT OU DÉCHARGEMENT DES VÉHICULES									
TYPE									
Général									
GESTION DES DROITS ACQUIS									
CONSTRUCTION DÉROGATOIRE									
Réparation ou reconstruction autorisée malgré l'implantation dérogatoire - article 895									
Réparation ou reconstruction autorisée malgré le lot dérogatoire - article 896									
Agrandissement autorisé d'un bâtiment qui ne respecte pas la distance maximale prescrite entre la marge avant et la façade principale d'un bâtiment principal - article 900.0.2									
ENSEIGNE									
TYPE									
Type 1 Général									

USAGES AUTORISÉS											
HABITATION		Type de bâtiment						Localisation		Projet d'ensemble	
		Isolé		Jumelé		En rangée					
		Nombre de logements autorisés par bâtiment									
H1	Logement	Minimum	1	1	0						
		Maximum	3	2	0						
RÉCRÉATION EXTÉRIEURE											
R1	Parc										
NORMES DE LOTISSEMENT											
DIMENSIONS GÉNÉRALES		Superficie		Largeur		Profondeur minimale					
		minimale	maximale	minimale	maximale						
DIMENSIONS PARTICULIÈRES				20 m							
H1	Jumelé 1 à 2 logements			10 m							
BÂTIMENT PRINCIPAL											
DIMENSIONS DU BÂTIMENT PRINCIPAL		Largeur minimale		Hauteur		Nombre d'étages		Pourcentage minimal de grands logements			
		mètre	%	minimale	maximale	minimal	maximal	2 ch. ou + ou 85m ² ou +	3 ch. ou + ou 105m ² ou +		
DIMENSIONS GÉNÉRALES				5 m							
DIMENSIONS PARTICULIÈRES											
H1	Isolé 2 à 3 logements	12 m									
H1	Jumelé 1 à 2 logements	6 m									
NORMES D'IMPLANTATION		Marge avant	Marge latérale	Largeur combinée des cours latérales		Marge arrière	POS minimal	Pourcentage d'aire verte minimale	Superficie d'aire d'agrément		
		NORMES D'IMPLANTATION GÉNÉRALES		6 m	2 m	5 m		6 m		25 %	
NORMES D'IMPLANTATION PARTICULIÈRES											
H1	Isolé 2 à 3 logements	6 m		4 m		8 m		6 m			
H1	Jumelé 1 à 2 logements	6 m		4 m		6 m		20 %			
NORMES DE DENSITÉ		Superficie maximale de plancher				Nombre de logements à l'hectare					
		Vente au détail		Administration		Minimal		Maximal			
		Par établissement	Par bâtiment	Par bâtiment							
Ru	3 E f	2200 m ²	2200 m ²	1100 m ²							
MATÉRIAUX DE REVÊTEMENT		Pourcentage minimal exigé									
		Façade		40%		Mur latéral		Tous Murs			
		Acier									
		Aluminium									
		Pierre									
		Bloc de béton architectural									
		Brique									
		Zinc									
		Bois									
		Verre									
Matériaux prohibés :		Vinyle									
DISPOSITIONS PARTICULIÈRES											
La distance maximale entre la marge avant et la façade principale d'un bâtiment principal est de trois mètres - article 351											
STATIONNEMENT HORS RUE, CHARGEMENT OU DÉCHARGEMENT DES VÉHICULES											
TYPE											
Général											
GESTION DES DROITS ACQUIS											
CONSTRUCTION DÉROGATOIRE											
Réparation ou reconstruction autorisée malgré l'implantation dérogatoire - article 895											
Réparation ou reconstruction autorisée malgré le lot dérogatoire - article 896											
Agrandissement autorisé d'un bâtiment qui ne respecte pas la distance maximale prescrite entre la marge avant et la façade principale d'un bâtiment principal - article 900.0.2											
ENSEIGNE											
TYPE											
Type 1 Général											

USAGES AUTORISÉS											
HABITATION		Type de bâtiment						Localisation		Projet d'ensemble	
		Isolé		Jumelé		En rangée					
		Nombre de logements autorisés par bâtiment									
H1	Logement	Minimum	1	1	0						
		Maximum	2	1	0						
RÉCRÉATION EXTÉRIEURE											
R1	Parc										
NORMES DE LOTISSEMENT											
DIMENSIONS GÉNÉRALES		Superficie		Largeur		Profondeur minimale					
		minimale	maximale	minimale	maximale						
DIMENSIONS PARTICULIÈRES				20 m							
H1	Jumelé 1 logement			10 m							
BÂTIMENT PRINCIPAL											
DIMENSIONS DU BÂTIMENT PRINCIPAL			Largeur minimale		Hauteur		Nombre d'étages		Pourcentage minimal de grands logements		
			mètre	%	minimale	maximale	minimal	maximal	2 ch. ou + ou 85m ² ou +	3 ch. ou + ou 105m ² ou +	
DIMENSIONS GÉNÉRALES					5 m	9 m					
DIMENSIONS PARTICULIÈRES											
H1	Isolé 2 logements	12 m									
H1	Jumelé 1 logement	6 m									
NORMES D'IMPLANTATION			Marge avant	Marge latérale	Largeur combinée des cours latérales		Marge arrière	POS minimal	Pourcentage d'aire verte minimale	Superficie d'aire d'agrément	
NORMES D'IMPLANTATION GÉNÉRALES			6 m	2 m	5 m		9 m		25 %		
NORMES D'IMPLANTATION PARTICULIÈRES											
H1	Isolé 2 logements	6 m		4 m		8 m		9 m	25 %		
H1	Jumelé 1 logement	6 m		4 m				9 m	20 %		
NORMES DE DENSITÉ			Superficie maximale de plancher				Nombre de logements à l'hectare				
Ru 3 E f			Vente au détail		Administration		Minimal		Maximal		
			Par établissement	Par bâtiment	Par bâtiment						
			2200 m ²	2200 m ²	1100 m ²						
MATÉRIAUX DE REVÊTEMENT			Pourcentage minimal exigé								
			Façade		40%		Mur latéral		Tous Murs		
			Bloc de béton architectural								
			Brique								
			Verre								
			Zinc								
			Aluminium								
			Bois								
			Acier								
			Pierre								
			Matériaux prohibés :		Vinyle						
DISPOSITIONS PARTICULIÈRES											
La distance maximale entre la marge avant et la façade principale d'un bâtiment principal est de trois mètres - article 351											
STATIONNEMENT HORS RUE, CHARGEMENT OU DÉCHARGEMENT DES VÉHICULES											
TYPE											
Général											
GESTION DES DROITS ACQUIS											
CONSTRUCTION DÉROGATOIRE											
Réparation ou reconstruction autorisée malgré l'implantation dérogatoire - article 895											
Réparation ou reconstruction autorisée malgré le lot dérogatoire - article 896											
Agrandissement autorisé d'un bâtiment qui ne respecte pas la distance maximale prescrite entre la marge avant et la façade principale d'un bâtiment principal - article 900.0.2											
ENSEIGNE											
TYPE											
Type 1 Général											

USAGES AUTORISÉS											
HABITATION		Type de bâtiment						Localisation		Projet d'ensemble	
		Isolé		Jumelé		En rangée					
		H1 Logement		Nombre de logements autorisés par bâtiment							
		Minimum	8	0	0			X			
		Maximum	30	0	0						
RÉCRÉATION EXTÉRIEURE											
R1 Parc											
R2 Équipement récréatif extérieur de proximité											
USAGES PARTICULIERS											
Une bande végétale d'une profondeur minimale de deux mètres doit être aménagée de manière contiguë au bâtiment principal et tout autour de celui-ci sauf les parties aménagées pour un accès au bâtiment principal ou pour une aire d'agrément - article 485											
BÂTIMENT PRINCIPAL											
DIMENSIONS DU BÂTIMENT PRINCIPAL		Largeur minimale		Hauteur		Nombre d'étages		Pourcentage minimal de grands logements			
DIMENSIONS GÉNÉRALES		mètre	%	minimale	maximale	minimal	maximal	2 ch. ou + ou 85m ² ou +	3 ch. ou + ou 105m ² ou +		
NORMES D'IMPLANTATION		Marge avant	Marge latérale	Largeur combinée des cours latérales		Marge arrière	POS minimal	Pourcentage d'aire verte minimale	Superficie d'aire d'agrément		
NORMES D'IMPLANTATION GÉNÉRALES		6 m	4 m			8 m		25 %	7 m ² /log		
NORMES DE DENSITÉ		Superficie maximale de plancher				Nombre de logements à l'hectare					
Ru 3 E f		Vente au détail		Administration		Minimal		Maximal			
		Par établissement	Par bâtiment	Par bâtiment							
		2200 m ²	2200 m ²	1100 m ²		15 log/ha					
MATÉRIEAUX DE REVÊTEMENT		Pourcentage minimal exigé									
		Façade 40%		Mur latéral		Tous Murs					
		Zinc									
		Brique									
		Aluminium									
		Pierre									
		Bloc de béton architectural									
		Acier									
		Bois									
		Verre									
		Matériaux prohibés :	Vinyle								
DISPOSITIONS PARTICULIÈRES											
La distance maximale entre la marge avant et la façade principale d'un bâtiment principal est de trois mètres - article 351											
STATIONNEMENT HORS RUE, CHARGEMENT OU DÉCHARGEMENT DES VÉHICULES											
TYPE											
Général											
DISPOSITIONS PARTICULIÈRES											
Un nombre maximal de 1,5 case de stationnement est autorisé par logement pour un usage de la classe Habitation - article 597											
GESTION DES DROITS ACQUIS											
CONSTRUCTION DÉROGATOIRE											
Réparation ou reconstruction autorisée malgré l'implantation dérogatoire - article 895											
Agrandissement autorisé d'un bâtiment qui ne respecte pas la distance maximale prescrite entre la marge avant et la façade principale d'un bâtiment principal - article 900.0.2											
ENSEIGNE											
TYPE											
Type 1 Général											
AUTRES DISPOSITIONS PARTICULIÈRES											
Au moins deux arbres ayant une dimension de 0,05 mètre de diamètre à 1,3 mètre du sol doivent être plantés, soit au moins un arbre dans la cour avant et au moins un arbre dans la cour arrière ou dans les cours latérales de chaque bâtiment principal - article 483											

USAGES AUTORISÉS									
HABITATION		Type de bâtiment							
		Isolé	Jumelé	En rangée					
		Nombre de logements autorisés par bâtiment			Localisation	Projet d'ensemble			
H1	Logement	Minimum	1	1	0				
		Maximum	2	1	0				
RÉCRÉATION EXTÉRIEURE									
R1	Parc								
NORMES DE LOTISSEMENT									
DIMENSIONS GÉNÉRALES		Superficie		Largeur		Profondeur minimale			
		minimale	maximale	minimale	maximale				
DIMENSIONS PARTICULIÈRES				20 m					
H1	Jumelé 1 logement								
				10 m					
DISPOSITIONS PARTICULIÈRES									
La largeur minimale d'un lot sur lequel doit être implanté un bâtiment isolé est de 12 mètres lorsque la ligne avant de lot de ce lot est courbe et possède un rayon maximal de 30 mètres - article 321									
BÂTIMENT PRINCIPAL									
DIMENSIONS DU BÂTIMENT PRINCIPAL		Largeur minimale		Hauteur		Nombre d'étages		Pourcentage minimal de grands logements	
		mètre	%	minimale	maximale	minimal	maximal	2 ch. ou + ou 85m ² ou +	3 ch. ou + ou 105m ² ou +
DIMENSIONS GÉNÉRALES				5 m		9 m			
DIMENSIONS PARTICULIÈRES									
H1	Isolé 2 logements								
H1	Jumelé 1 logement								
NORMES D'IMPLANTATION		Marge avant	Marge latérale	Largeur combinée des cours latérales		Marge arrière	POS minimal	Pourcentage d'aire verte minimale	Superficie d'aire d'agrément
NORMES D'IMPLANTATION GÉNÉRALES		6 m	2 m	5 m		9 m		25 %	
NORMES D'IMPLANTATION PARTICULIÈRES									
H1	Isolé 2 logements								
H1	Jumelé 1 logement								
NORMES DE DENSITÉ		Superficie maximale de plancher			Nombre de logements à l'hectare				
Ru 3 E f		Vente au détail		Administration		Minimal		Maximal	
		Par établissement	Par bâtiment	Par bâtiment					
		2200 m ²	2200 m ²	1100 m ²					
MATÉRIAUX DE REVÊTEMENT		Pourcentage minimal exigé							
		Façade		40%		Mur latéral		Tous Murs	
		Bloc de béton architectural							
		Brique							
		Pierre							
		Acier							
		Verre							
		Bois							
		Zinc							
		Aluminium							
		Matériaux prohibés :		Vinyle					
DISPOSITIONS PARTICULIÈRES									
La distance maximale entre la marge avant et la façade principale d'un bâtiment principal est de trois mètres - article 351									
STATIONNEMENT HORS RUE, CHARGEMENT OU DÉCHARGEMENT DES VÉHICULES									
TYPE									
Général									
GESTION DES DROITS ACQUIS									
CONSTRUCTION DÉROGATOIRE									
Réparation ou reconstruction autorisée malgré l'implantation dérogatoire - article 895									
Réparation ou reconstruction autorisée malgré le lot dérogatoire - article 896									
Agrandissement autorisé d'un bâtiment qui ne respecte pas la distance maximale prescrite entre la marge avant et la façade principale d'un bâtiment principal - article 900.0.2									
ENSEIGNE									
TYPE									
Type 1 Général									

USAGES AUTORISÉS											
HABITATION		Type de bâtiment						Localisation		Projet d'ensemble	
		Isolé		Jumelé		En rangée					
		Nombre de logements autorisés par bâtiment									
H1	Logement	Minimum	1	1	0						
		Maximum	2	1	0						
RÉCRÉATION EXTÉRIEURE											
R1	Parc										
NORMES DE LOTISSEMENT											
DIMENSIONS GÉNÉRALES		Superficie		Largeur		Profondeur minimale					
		minimale	maximale	minimale	maximale						
				20 m							
DIMENSIONS PARTICULIÈRES											
H1	Jumelé 1 logement			10 m							
BÂTIMENT PRINCIPAL											
DIMENSIONS DU BÂTIMENT PRINCIPAL		Largeur minimale		Hauteur		Nombre d'étages		Pourcentage minimal de grands logements			
		mètre	%	minimale	maximale	minimal	maximal	2 ch. ou + ou 85m ² ou +	3 ch. ou + ou 105m ² ou +		
				5 m	9 m						
DIMENSIONS PARTICULIÈRES											
H1	Isolé 2 logements	12 m									
H1	Jumelé 1 logement	6 m									
NORMES D'IMPLANTATION		Marge avant	Marge latérale	Largeur combinée des cours latérales		Marge arrière	POS minimal	Pourcentage d'aire verte minimale	Superficie d'aire d'agrément		
		NORMES D'IMPLANTATION GÉNÉRALES	6 m	2 m	5 m		9 m		25 %		
		NORMES D'IMPLANTATION PARTICULIÈRES									
H1	Isolé 2 logements	6 m	4 m	8 m		9 m		25 %			
H1	Jumelé 1 logement	6 m	4 m			9 m		20 %			
NORMES DE DENSITÉ		Superficie maximale de plancher				Nombre de logements à l'hectare					
		Vente au détail		Administration		Minimal		Maximal			
		Par établissement	Par bâtiment	Par bâtiment							
		Ru	3 E f	2200 m ²	2200 m ²	1100 m ²					
MATÉRIAUX DE REVÊTEMENT		Pourcentage minimal exigé									
		Façade		40%		Mur latéral		Tous Murs			
		Pierre									
		Acier									
		Bois									
		Verre									
		Aluminium									
		Bloc de béton architectural									
		Zinc									
		Brique									
Matériaux prohibés :		Vinyle									
DISPOSITIONS PARTICULIÈRES											
La distance maximale entre la marge avant et la façade principale d'un bâtiment principal est de trois mètres - article 351											
STATIONNEMENT HORS RUE, CHARGEMENT OU DÉCHARGEMENT DES VÉHICULES											
TYPE											
Général											
GESTION DES DROITS ACQUIS											
USAGE DÉROGATOIRE											
Agrandissement autorisé d'un usage autre qu'un usage du groupe H1 logement d'au plus trois logements ou un usage du groupe C21 débit d'alcool - article 875											
CONSTRUCTION DÉROGATOIRE											
Réparation ou reconstruction autorisée malgré l'implantation dérogatoire - article 895											
Maintien autorisé de l'usage dérogatoire - article 899											
Réparation ou reconstruction autorisée malgré le lot dérogatoire - article 896											
Agrandissement autorisé d'un bâtiment qui ne respecte pas la distance maximale prescrite entre la marge avant et la façade principale d'un bâtiment principal - article 900.0.2											
ENSEIGNE											
TYPE											
Type 1 Général											

USAGES AUTORISÉS											
HABITATION		Type de bâtiment						Localisation		Projet d'ensemble	
		Isolé		Jumelé		En rangée					
		Nombre de logements autorisés par bâtiment									
H1	Logement	Minimum	1	1	0						
		Maximum	2	1	0						
RÉCRÉATION EXTÉRIEURE											
R1	Parc										
NORMES DE LOTISSEMENT											
DIMENSIONS GÉNÉRALES		Superficie		Largeur		Profondeur minimale					
		minimale	maximale	minimale	maximale						
				20 m							
DIMENSIONS PARTICULIÈRES											
H1	Jumelé 1 logement			10 m							
BÂTIMENT PRINCIPAL											
DIMENSIONS DU BÂTIMENT PRINCIPAL			Largeur minimale		Hauteur		Nombre d'étages		Pourcentage minimal de grands logements		
			mètre	%	minimale	maximale	minimal	maximal	2 ch. ou + ou 85m ² ou +	3 ch. ou + ou 105m ² ou +	
DIMENSIONS GÉNÉRALES					5 m	9 m					
DIMENSIONS PARTICULIÈRES											
H1	Isolé 2 logements	12 m									
H1	Jumelé 1 logement	6 m									
NORMES D'IMPLANTATION			Marge avant	Marge latérale	Largeur combinée des cours latérales		Marge arrière	POS minimal	Pourcentage d'aire verte minimale	Superficie d'aire d'agrément	
NORMES D'IMPLANTATION GÉNÉRALES			6 m	2 m	5 m		9 m		25 %		
NORMES D'IMPLANTATION PARTICULIÈRES											
H1	Isolé 2 logements	6 m		4 m		8 m		9 m	25 %		
H1	Jumelé 1 logement	6 m		4 m				9 m	20 %		
NORMES DE DENSITÉ			Superficie maximale de plancher				Nombre de logements à l'hectare				
Ru 3 E f			Vente au détail		Administration		Minimal		Maximal		
			Par établissement	Par bâtiment	Par bâtiment						
			2200 m ²	2200 m ²	1100 m ²						
MATÉRIAUX DE REVÊTEMENT			Pourcentage minimal exigé								
			Façade		40%		Mur latéral		Tous Murs		
Bloc de béton architectural											
Pierre											
Zinc											
Aluminium											
Acier											
Bois											
Brique											
Verre											
Matériaux prohibés :			Vinyle								
DISPOSITIONS PARTICULIÈRES											
La distance maximale entre la marge avant et la façade principale d'un bâtiment principal est de trois mètres - article 351											
STATIONNEMENT HORS RUE, CHARGEMENT OU DÉCHARGEMENT DES VÉHICULES											
TYPE											
Général											
GESTION DES DROITS ACQUIS											
CONSTRUCTION DÉROGATOIRE											
Réparation ou reconstruction autorisée malgré l'implantation dérogatoire - article 895											
Réparation ou reconstruction autorisée malgré le lot dérogatoire - article 896											
Agrandissement autorisé d'un bâtiment qui ne respecte pas la distance maximale prescrite entre la marge avant et la façade principale d'un bâtiment principal - article 900.0.2											
ENSEIGNE											
TYPE											
Type 1 Général											

USAGES AUTORISÉS											
HABITATION		Type de bâtiment						Localisation		Projet d'ensemble	
		Isolé		Jumelé		En rangée					
		Nombre de logements autorisés par bâtiment									
H1	Logement	Minimum	1	1	0						
		Maximum	4	2	0						
RÉCRÉATION EXTÉRIEURE											
R1	Parc										
NORMES DE LOTISSEMENT											
DIMENSIONS GÉNÉRALES		Superficie		Largeur		Profondeur minimale					
		minimale	maximale	minimale	maximale						
				20 m							
DIMENSIONS PARTICULIÈRES											
H1	Jumelé 1 à 2 logements			10 m							
BÂTIMENT PRINCIPAL											
DIMENSIONS DU BÂTIMENT PRINCIPAL		Largeur minimale		Hauteur		Nombre d'étages		Pourcentage minimal de grands logements			
		mètre	%	minimale	maximale	minimal	maximal	2 ch. ou + ou 85m ² ou +	3 ch. ou + ou 105m ² ou +		
				5 m	10 m						
DIMENSIONS PARTICULIÈRES											
H1	Isolé 2 à 4 logements	12 m									
H1	Jumelé 1 à 2 logements	6 m									
NORMES D'IMPLANTATION		Marge avant	Marge latérale	Largeur combinée des cours latérales		Marge arrière	POS minimal	Pourcentage d'aire verte minimale	Superficie d'aire d'agrément		
		3 m	2 m	5 m		9 m		25 %			
		NORMES D'IMPLANTATION GÉNÉRALES									
NORMES D'IMPLANTATION PARTICULIÈRES											
H1	Isolé 2 à 4 logements	3 m	4 m	8 m		9 m		25 %			
H1	Jumelé 1 à 2 logements	3 m	4 m			9 m		20 %			
NORMES DE DENSITÉ		Superficie maximale de plancher				Nombre de logements à l'hectare					
		Vente au détail		Administration		Minimal		Maximal			
		Par établissement	Par bâtiment	Par bâtiment							
Ru	3 E f	2200 m ²	2200 m ²	1100 m ²							
MATÉRIAUX DE REVÊTEMENT		Pourcentage minimal exigé									
		Façade		40%		Mur latéral		Tous Murs			
		Pierre									
		Acier									
		Aluminium									
		Bloc de béton architectural									
		Brique									
		Verre									
		Bois									
		Zinc									
Matériaux prohibés :		Vinyle									
DISPOSITIONS PARTICULIÈRES											
L'empiètement d'un escalier extérieur en cour avant est autorisé - article 383											
La distance maximale entre la marge avant et la façade principale d'un bâtiment principal est de trois mètres - article 351											
STATIONNEMENT HORS RUE, CHARGEMENT OU DÉCHARGEMENT DES VÉHICULES											
TYPE											
Général											
GESTION DES DROITS ACQUIS											
USAGE DÉROGATOIRE											
Agrandissement autorisé d'un usage autre qu'un usage du groupe H1 logement d'au plus trois logements ou un usage du groupe C21 débit d'alcool - article 875											
Agrandissement autorisé d'une habitation d'au plus trois logements - article 878											
CONSTRUCTION DÉROGATOIRE											
Réparation ou reconstruction autorisée malgré l'implantation dérogatoire - article 895											
Maintien autorisé de l'usage dérogatoire - article 899											
Réparation ou reconstruction autorisée malgré le lot dérogatoire - article 896											
Agrandissement autorisé d'un bâtiment qui ne respecte pas la distance maximale prescrite entre la marge avant et la façade principale d'un bâtiment principal - article 900.0.2											
ENSEIGNE											
TYPE											
Type 1 Général											

USAGES AUTORISÉS									
HABITATION		Type de bâtiment							
		Isolé	Jumelé	En rangée					
		Nombre de logements autorisés par bâtiment			Localisation	Projet d'ensemble			
H1	Logement	Minimum	1	1	0				
		Maximum	2	1	0				
COMMERCE DE CONSOMMATION ET DE SERVICES		Superficie maximale de plancher							
C2	Vente au détail et services	par établissement		par bâtiment		Localisation	Projet d'ensemble		
		200 m ²							
RÉCRÉATION EXTÉRIEURE									
R1	Parc								
NORMES DE LOTISSEMENT									
DIMENSIONS GÉNÉRALES		Superficie		Largeur		Profondeur minimale			
		minimale	maximale	minimale	maximale				
				20 m					
DIMENSIONS PARTICULIÈRES									
H1	Jumelé 1 logement			10 m					
BÂTIMENT PRINCIPAL									
DIMENSIONS DU BÂTIMENT PRINCIPAL		Largeur minimale		Hauteur		Nombre d'étages		Pourcentage minimal de grands logements	
		mètre	%	minimale	maximale	minimal	maximal	2 ch. ou + ou 85m ² ou +	3 ch. ou + ou 105m ² ou +
DIMENSIONS GÉNÉRALES				7 m					
DIMENSIONS PARTICULIÈRES									
H1	Isolé 2 logements	12 m							
H1	Jumelé 1 logement	6 m							
NORMES D'IMPLANTATION		Marge avant	Marge latérale	Largeur combinée des cours latérales		Marge arrière	POS minimal	Pourcentage d'aire verte minimale	Superficie d'aire d'agrément
NORMES D'IMPLANTATION GÉNÉRALES		4 m	2 m	5 m		6 m		25 %	4 m ² /log
NORMES D'IMPLANTATION PARTICULIÈRES									
H1	Isolé 2 logements	4 m	4 m	8 m		6 m		25 %	
H1	Jumelé 1 logement	4 m	4 m			6 m		20 %	
NORMES DE DENSITÉ		Superficie maximale de plancher			Nombre de logements à l'hectare				
Ru 3 E f		Vente au détail		Administration		Minimal		Maximal	
		Par établissement	Par bâtiment	Par bâtiment					
		2200 m ²	2200 m ²	1100 m ²					
MATÉRIAUX DE REVÊTEMENT		Pourcentage minimal exigé							
		Façade		40%		Mur latéral		Tous Murs	
		Acier							
		Aluminium							
		Bloc de béton architectural							
		Bois							
		Pierre							
		Zinc							
		Brique							
		Verre							
		Matériaux prohibés :		Vinyle					
DISPOSITIONS PARTICULIÈRES									
La distance maximale entre la marge avant et la façade principale d'un bâtiment principal est de trois mètres - article 351									
STATIONNEMENT HORS RUE, CHARGEMENT OU DÉCHARGEMENT DES VÉHICULES									
TYPE									
Général									
GESTION DES DROITS ACQUIS									
USAGE DÉROGATOIRE									
Agrandissement autorisé d'une habitation d'au plus trois logements - article 878									
CONSTRUCTION DÉROGATOIRE									
Réparation ou reconstruction autorisée malgré l'implantation dérogatoire - article 895									
Réparation ou reconstruction autorisée malgré le lot dérogatoire - article 896									
Agrandissement autorisé d'un bâtiment qui ne respecte pas la distance maximale prescrite entre la marge avant et la façade principale d'un bâtiment principal - article 900.0.2									
ENSEIGNE									
TYPE									
Type 1 Général									

USAGES AUTORISÉS									
HABITATION		Type de bâtiment							
		Isolé	Jumelé	En rangée					
		Nombre de logements autorisés par bâtiment			Localisation	Projet d'ensemble			
H1 Logement	Minimum	1	1	0					
	Maximum	4	1	0					
RÉCRÉATION EXTÉRIEURE									
R1 Parc									
NORMES DE LOTISSEMENT									
DIMENSIONS GÉNÉRALES		Superficie		Largeur		Profondeur minimale			
		minimale	maximale	minimale	maximale				
DIMENSIONS PARTICULIÈRES				20 m					
H1 Jumelé 1 logement				10 m					
BÂTIMENT PRINCIPAL									
DIMENSIONS DU BÂTIMENT PRINCIPAL		Largeur minimale		Hauteur		Nombre d'étages		Pourcentage minimal de grands logements	
		mètre	%	minimale	maximale	minimal	maximal	2 ch. ou + ou 85m ² ou +	3 ch. ou + ou 105m ² ou +
DIMENSIONS GÉNÉRALES				5 m		12 m			
DIMENSIONS PARTICULIÈRES									
H1 Isolé 2 à 4 logements		12 m							
H1 Jumelé 1 logement		6 m							
NORMES D'IMPLANTATION		Marge avant	Marge latérale	Largeur combinée des cours latérales		Marge arrière	POS minimal	Pourcentage d'aire verte minimale	Superficie d'aire d'agrément
		NORMES D'IMPLANTATION GÉNÉRALES	5 m	2 m	5 m		9 m		25 %
NORMES D'IMPLANTATION PARTICULIÈRES									
H1 Isolé 2 à 4 logements		5 m		4 m		8 m		9 m	
H1 Jumelé 1 logement		5 m		4 m		9 m		20 %	
NORMES DE DENSITÉ		Superficie maximale de plancher				Nombre de logements à l'hectare			
		Vente au détail		Administration		Minimal		Maximal	
		Par établissement	Par bâtiment	Par bâtiment					
		Ru 3 E f		2200 m ²	2200 m ²	1100 m ²			
MATÉRIAUX DE REVÊTEMENT		Pourcentage minimal exigé							
		Matériaux prohibés :		Vinyle					
DISPOSITIONS PARTICULIÈRES									
Marges et cours latérales d'un bâtiment isolé du groupe H1 logement - article 361									
La distance maximale entre la marge avant et la façade principale d'un bâtiment principal est de trois mètres - article 351									
STATIONNEMENT HORS RUE, CHARGEMENT OU DÉCHARGEMENT DES VÉHICULES									
TYPE									
Général									
GESTION DES DROITS ACQUIS									
CONSTRUCTION DÉROGATOIRE									
Réparation ou reconstruction autorisée malgré l'implantation dérogatoire - article 895									
Agrandissement autorisé d'un bâtiment implanté sur un lot qui n'est pas contigu à une rue publique ou à une rue en cours de réalisation - article 902									
Réparation ou reconstruction autorisée sur un lot qui n'est pas contigu à une rue publique ou à une rue en cours de réalisation - article 897									
Réparation ou reconstruction autorisée malgré le lot dérogatoire - article 896									
Agrandissement autorisé d'un bâtiment qui ne respecte pas la distance maximale prescrite entre la marge avant et la façade principale d'un bâtiment principal - article 900.0.2									
ENSEIGNE									
TYPE									
Type 1 Général									

USAGES AUTORISÉS										
COMMERCE ASSOCIÉ AUX VÉHICULES AUTOMOBILES			Type		%		Localisation			
C30 Stationnement et poste de taxi										
RÉCRÉATION EXTÉRIEURE										
R1 Parc										
R2 Équipement récréatif extérieur de proximité										
USAGES PARTICULIERS										
Usage spécifiquement autorisé : Marché aux puces temporaire - article 133										
BÂTIMENT PRINCIPAL										
DIMENSIONS DU BÂTIMENT PRINCIPAL			Largeur minimale		Hauteur		Nombre d'étages		Pourcentage minimal de grands logements	
DIMENSIONS GÉNÉRALES			mètre	%	minimale	maximale	minimal	maximal	2 ch. ou + ou 85m ² ou +	3 ch. ou + ou 105m ² ou +
					20 m					
NORMES D'IMPLANTATION			Marge avant	Marge latérale	Largeur combinée des cours latérales		Marge arrière	POS minimal	Pourcentage d'aire verte minimale	Superficie d'aire d'agrément
NORMES D'IMPLANTATION GÉNÉRALES			7.5 m	4 m			12 m		20 %	
NORMES DE DENSITÉ			Superficie maximale de plancher				Nombre de logements à l'hectare			
M 3 C c			Vente au détail		Administration		Minimal		Maximal	
			Par établissement	Par bâtiment	Par bâtiment					
			4400 m ²	5500 m ²	5500 m ²		15 log/ha			
MATÉRIAUX DE REVÊTEMENT			Pourcentage minimal exigé							
			Matériaux prohibés :		Vinyle sur un mur latéral					
					Vinyle sur la façade					
DISPOSITIONS PARTICULIÈRES										
La distance maximale entre la marge avant et la façade principale d'un bâtiment principal est de trois mètres - article 351										
STATIONNEMENT HORS RUE, CHARGEMENT OU DÉCHARGEMENT DES VÉHICULES										
TYPE										
Général										
GESTION DES DROITS ACQUIS										
CONSTRUCTION DÉROGATOIRE										
Agrandissement autorisé d'un bâtiment qui ne respecte pas la distance maximale prescrite entre la marge avant et la façade principale d'un bâtiment principal - article 900.0.2										
ENSEIGNE										
TYPE										
Type 4 Mixte										

USAGES AUTORISÉS									
HABITATION H1 Logement		Type de bâtiment							
		Isolé	Jumelé	En rangée					
		Nombre de logements autorisés par bâtiment			Localisation	Projet d'ensemble			
		Minimum	1	0	0				
	Maximum	2	0	0					
PUBLIQUE P1 Équipement culturel et patrimonial		Superficie maximale de plancher							
		par établissement		par bâtiment		Localisation	Projet d'ensemble		
RÉCRÉATION EXTÉRIEURE R1 Parc									
NORMES DE LOTISSEMENT									
DIMENSIONS GÉNÉRALES		Superficie		Largeur		Profondeur minimale			
		minimale	maximale	minimale	maximale				
				18 m					
BÂTIMENT PRINCIPAL									
DIMENSIONS DU BÂTIMENT PRINCIPAL		Largeur minimale		Hauteur		Nombre d'étages		Pourcentage minimal de grands logements	
		mètre	%	minimale	maximale	minimal	maximal	2 ch. ou + ou 85m ² ou +	3 ch. ou + ou 105m ² ou +
DIMENSIONS GÉNÉRALES					9 m				
NORMES D'IMPLANTATION		Marge avant	Marge latérale	Largeur combinée des cours latérales		Marge arrière	POS minimal	Pourcentage d'aire verte minimale	Superficie d'aire d'agrément
		NORMES D'IMPLANTATION GÉNÉRALES	1 m	1.5 m	3 m		2 m		20 %
NORMES D'IMPLANTATION PARTICULIÈRES									
H1 Isolé 2 logements		1 m	3 m	6 m		2 m		20 %	
NORMES DE DENSITÉ Ru 3 E f		Superficie maximale de plancher			Nombre de logements à l'hectare				
		Vente au détail		Administration		Minimal		Maximal	
		Par établissement	Par bâtiment	Par bâtiment					
		2200 m ²	2200 m ²	1100 m ²					
MATÉRIAUX DE REVÊTEMENT		Pourcentage minimal exigé							
		Façade	40%		Mur latéral		Tous Murs		
		Aluminium							
		Acier							
		Bois							
		Bloc de béton architectural							
		Pierre							
		Zinc							
		Brique							
		Verre							
Matériaux prohibés :	Vinyle								
DISPOSITIONS PARTICULIÈRES									
La distance maximale entre la marge avant et la façade principale d'un bâtiment principal est de trois mètres - article 351									
STATIONNEMENT HORS RUE, CHARGEMENT OU DÉCHARGEMENT DES VÉHICULES									
TYPE Général									
GESTION DES DROITS ACQUIS									
CONSTRUCTION DÉROGATOIRE									
Réparation ou reconstruction autorisée malgré l'implantation dérogatoire - article 895									
Réparation ou reconstruction autorisée malgré le lot dérogatoire - article 896									
Agrandissement autorisé d'un bâtiment qui ne respecte pas la distance maximale prescrite entre la marge avant et la façade principale d'un bâtiment principal - article 900.0.2									
ENSEIGNE									
TYPE Type 1 Général									

USAGES AUTORISÉS											
HABITATION		Type de bâtiment						Localisation		Projet d'ensemble	
		Isolé		Jumelé		En rangée					
		Nombre de logements autorisés par bâtiment									
H1	Logement	Minimum	1	1	0						
		Maximum	2	1	0						
RÉCRÉATION EXTÉRIEURE											
R1	Parc										
NORMES DE LOTISSEMENT											
DIMENSIONS GÉNÉRALES		Superficie		Largeur		Profondeur minimale					
		minimale	maximale	minimale	maximale						
DIMENSIONS PARTICULIÈRES				20 m							
H1	Jumelé 1 logement			10 m							
BÂTIMENT PRINCIPAL											
DIMENSIONS DU BÂTIMENT PRINCIPAL		Largeur minimale		Hauteur		Nombre d'étages		Pourcentage minimal de grands logements			
		mètre	%	minimale	maximale	minimal	maximal	2 ch. ou + ou 85m ² ou +	3 ch. ou + ou 105m ² ou +		
DIMENSIONS GÉNÉRALES				5 m							
DIMENSIONS PARTICULIÈRES											
H1	Isolé 2 logements	12 m									
H1	Jumelé 1 logement	6 m									
NORMES D'IMPLANTATION		Marge avant	Marge latérale	Largeur combinée des cours latérales		Marge arrière	POS minimal	Pourcentage d'aire verte minimale	Superficie d'aire d'agrément		
		4.5 m	2 m	5 m		9 m		25 %			
NORMES D'IMPLANTATION GÉNÉRALES											
NORMES D'IMPLANTATION PARTICULIÈRES											
H1	Isolé 2 logements	4.5 m		8 m		9 m		25 %			
H1	Jumelé 1 logement	4.5 m				9 m		20 %			
NORMES DE DENSITÉ		Superficie maximale de plancher				Nombre de logements à l'hectare					
		Vente au détail		Administration		Minimal		Maximal			
		Par établissement	Par bâtiment	Par bâtiment							
Ru	3 E f	2200 m ²	2200 m ²	1100 m ²							
MATÉRIAUX DE REVÊTEMENT		Pourcentage minimal exigé									
		Façade		40%		Mur latéral		Tous Murs			
		Pierre									
		Verre									
		Brique									
		Aluminium									
		Zinc									
		Bloc de béton architectural									
		Bois									
		Acier									
Matériaux prohibés :		Vinyle									
DISPOSITIONS PARTICULIÈRES											
La distance maximale entre la marge avant et la façade principale d'un bâtiment principal est de trois mètres - article 351											
STATIONNEMENT HORS RUE, CHARGEMENT OU DÉCHARGEMENT DES VÉHICULES											
TYPE											
Général											
GESTION DES DROITS ACQUIS											
CONSTRUCTION DÉROGATOIRE											
Réparation ou reconstruction autorisée malgré l'implantation dérogatoire - article 895											
Réparation ou reconstruction autorisée malgré le lot dérogatoire - article 896											
Agrandissement autorisé d'un bâtiment qui ne respecte pas la distance maximale prescrite entre la marge avant et la façade principale d'un bâtiment principal - article 900.0.2											
ENSEIGNE											
TYPE											
Type 1 Général											

USAGES AUTORISÉS											
HABITATION		Type de bâtiment						Localisation		Projet d'ensemble	
		Isolé		Jumelé		En rangée					
		Nombre de logements autorisés par bâtiment									
H1	Logement	Minimum	1	1	0						
		Maximum	2	1	0						
RÉCRÉATION EXTÉRIEURE											
R1	Parc										
NORMES DE LOTISSEMENT											
DIMENSIONS GÉNÉRALES		Superficie		Largeur		Profondeur minimale					
		minimale	maximale	minimale	maximale						
DIMENSIONS PARTICULIÈRES				20 m							
H1	Jumelé 1 logement			10 m							
BÂTIMENT PRINCIPAL											
DIMENSIONS DU BÂTIMENT PRINCIPAL			Largeur minimale		Hauteur		Nombre d'étages		Pourcentage minimal de grands logements		
			mètre	%	minimale	maximale	minimal	maximal	2 ch. ou + ou 85m ² ou +	3 ch. ou + ou 105m ² ou +	
DIMENSIONS GÉNÉRALES					5 m	9 m					
DIMENSIONS PARTICULIÈRES											
H1	Isolé 2 logements	12 m									
H1	Jumelé 1 logement	6 m									
NORMES D'IMPLANTATION			Marge avant	Marge latérale	Largeur combinée des cours latérales		Marge arrière	POS minimal	Pourcentage d'aire verte minimale	Superficie d'aire d'agrément	
NORMES D'IMPLANTATION GÉNÉRALES			6 m	2 m	5 m		9 m		25 %		
NORMES D'IMPLANTATION PARTICULIÈRES											
H1	Isolé 2 logements	6 m		4 m		8 m		9 m	25 %		
H1	Jumelé 1 logement	6 m		4 m				9 m	20 %		
NORMES DE DENSITÉ			Superficie maximale de plancher				Nombre de logements à l'hectare				
Ru 3 E f			Vente au détail		Administration		Minimal		Maximal		
			Par établissement	Par bâtiment	Par bâtiment						
			2200 m ²	2200 m ²	1100 m ²						
MATÉRIAUX DE REVÊTEMENT			Pourcentage minimal exigé								
			Façade		40%		Mur latéral		Tous Murs		
			Pierre								
			Aluminium								
			Bloc de béton architectural								
			Acier								
			Bois								
			Brique								
			Verre								
			Zinc								
			Matériaux prohibés :		Vinyle						
DISPOSITIONS PARTICULIÈRES											
La distance maximale entre la marge avant et la façade principale d'un bâtiment principal est de trois mètres - article 351											
STATIONNEMENT HORS RUE, CHARGEMENT OU DÉCHARGEMENT DES VÉHICULES											
TYPE											
Général											
GESTION DES DROITS ACQUIS											
CONSTRUCTION DÉROGATOIRE											
Réparation ou reconstruction autorisée malgré l'implantation dérogatoire - article 895											
Réparation ou reconstruction autorisée malgré le lot dérogatoire - article 896											
Agrandissement autorisé d'un bâtiment qui ne respecte pas la distance maximale prescrite entre la marge avant et la façade principale d'un bâtiment principal - article 900.0.2											
ENSEIGNE											
TYPE											
Type 1 Général											

USAGES AUTORISÉS											
HABITATION		Type de bâtiment						Localisation		Projet d'ensemble	
		Isolé		Jumelé		En rangée					
H2 Habitation avec services communautaires		Nombre de chambres ou de logements autorisés par bâtiment						Localisation		Projet d'ensemble	
		Minimum		0		0					
		Maximum		0		0					
C2 Vente au détail et services		Superficie maximale de plancher						Localisation		Projet d'ensemble	
		par établissement			par bâtiment						
C20 Restaurant		Superficie maximale de plancher de l'aire de consommation						Localisation		Projet d'ensemble	
		par établissement			par bâtiment						
		200 m ²									
P5 Établissement de santé sans hébergement		Superficie maximale de plancher						Localisation		Projet d'ensemble	
		par établissement			par bâtiment						
RÉCRÉATION EXTÉRIEURE											
R1 Parc											
BÂTIMENT PRINCIPAL											
DIMENSIONS DU BÂTIMENT PRINCIPAL		Largeur minimale		Hauteur		Nombre d'étages		Pourcentage minimal de grands logements			
		mètre	%	minimale	maximale	minimal	maximal	2 ch. ou + ou 85m ² ou +	3 ch. ou + ou 105m ² ou +		
DIMENSIONS GÉNÉRALES				14 m							
NORMES D'IMPLANTATION		Marge avant	Marge latérale	Largeur combinée des cours latérales		Marge arrière	POS minimal	Pourcentage d'aire verte minimale	Superficie d'aire d'agrément		
		5 m	4 m			12 m		20 %	7 m ² /log		
NORMES DE DENSITÉ		Superficie maximale de plancher				Nombre de logements à l'hectare					
		Vente au détail		Administration		Minimal		Maximal			
		Par établissement	Par bâtiment	Par bâtiment							
Ru 3 E f		2200 m ²	2200 m ²	1100 m ²		15 log/ha					
MATÉRIAUX DE REVÊTEMENT		Pourcentage minimal exigé									
		Façade		40%		Mur latéral		Tous Murs			
		Verre									
		Bois									
		Zinc									
		Pierre									
		Brique									
		Acier									
		Aluminium									
		Bloc de béton architectural									
Matériaux prohibés :		Vinyle									
DISPOSITIONS PARTICULIÈRES											
La distance maximale entre la marge avant et la façade principale d'un bâtiment principal est de trois mètres - article 351											
STATIONNEMENT HORS RUE, CHARGEMENT OU DÉCHARGEMENT DES VÉHICULES											
TYPE											
Général											
GESTION DES DROITS ACQUIS											
CONSTRUCTION DÉROGATOIRE											
Agrandissement autorisé d'un bâtiment qui ne respecte pas la distance maximale prescrite entre la marge avant et la façade principale d'un bâtiment principal - article 900.0.2											
ENSEIGNE											
TYPE											
Type 1 Général											

USAGES AUTORISÉS									
HABITATION		Type de bâtiment							
		Isolé	Jumelé	En rangée					
		Nombre de logements autorisés par bâtiment			Localisation	Projet d'ensemble			
H1	Logement	Minimum	2	1	0				
		Maximum	5	2	0				
H2		Nombre de chambres ou de logements autorisés par bâtiment			Localisation	Projet d'ensemble			
		Minimum	0	0	0				
		Maximum	10	0	0				
RÉCRÉATION EXTÉRIEURE									
R1	Parc								
NORMES DE LOTISSEMENT									
DIMENSIONS GÉNÉRALES		Superficie		Largeur		Profondeur minimale			
		minimale	maximale	minimale	maximale				
DIMENSIONS PARTICULIÈRES				20 m					
H1	Jumelé 1 à 2 logements			10 m					
BÂTIMENT PRINCIPAL									
DIMENSIONS DU BÂTIMENT PRINCIPAL		Largeur minimale		Hauteur		Nombre d'étages		Pourcentage minimal de grands logements	
		mètre	%	minimale	maximale	minimal	maximal	2 ch. ou + ou 85m ² ou +	3 ch. ou + ou 105m ² ou +
DIMENSIONS GÉNÉRALES				5 m		12 m			
DIMENSIONS PARTICULIÈRES									
H1	Isolé 2 à 5 logements	12 m							
H1	Jumelé 1 à 2 logements	6 m							
NORMES D'IMPLANTATION		Marge avant	Marge latérale	Largeur combinée des cours latérales		Marge arrière	POS minimal	Pourcentage d'aire verte minimale	Superficie d'aire d'agrément
		3 m	4 m	8 m		6 m		25 %	4 m ² /log
NORMES D'IMPLANTATION PARTICULIÈRES									
H1	Jumelé 1 à 2 logements	3 m		4 m		6 m		20 %	
NORMES DE DENSITÉ		Superficie maximale de plancher				Nombre de logements à l'hectare			
		Vente au détail		Administration		Minimal		Maximal	
		Par établissement	Par bâtiment	Par bâtiment					
Ru	3 E f	2200 m ²	2200 m ²	1100 m ²		15 log/ha			
MATÉRIAUX DE REVÊTEMENT		Pourcentage minimal exigé							
		Façade		40%		Mur latéral		Tous Murs	
		Bois							
		Aluminium							
		Brique							
		Bloc de béton architectural							
		Verre							
		Acier							
		Pierre							
		Zinc							
Matériaux prohibés :		Vinyle							
DISPOSITIONS PARTICULIÈRES									
La distance maximale entre la marge avant et la façade principale d'un bâtiment principal est de trois mètres - article 351									
STATIONNEMENT HORS RUE, CHARGEMENT OU DÉCHARGEMENT DES VÉHICULES									
TYPE									
Général									
GESTION DES DROITS ACQUIS									
CONSTRUCTION DÉROGATOIRE									
Réparation ou reconstruction autorisée malgré l'implantation dérogatoire - article 895									
Réparation ou reconstruction autorisée malgré le lot dérogatoire - article 896									
Agrandissement autorisé d'un bâtiment qui ne respecte pas la distance maximale prescrite entre la marge avant et la façade principale d'un bâtiment principal - article 900.0.2									
ENSEIGNE									
TYPE									
Type 1 Général									

USAGES AUTORISÉS											
HABITATION		Type de bâtiment						Localisation		Projet d'ensemble	
		Isolé		Jumelé		En rangée					
		H1 Logement		Nombre de logements autorisés par bâtiment							
		Minimum	6	2	0			X			
		Maximum	10	4	0						
RÉCRÉATION EXTÉRIEURE											
R1 Parc											
BÂTIMENT PRINCIPAL											
DIMENSIONS DU BÂTIMENT PRINCIPAL		Largeur minimale		Hauteur		Nombre d'étages		Pourcentage minimal de grands logements			
		mètre	%	minimale	maximale	minimal	maximal	2 ch. ou + ou 85m ² ou +	3 ch. ou + ou 105m ² ou +		
DIMENSIONS GÉNÉRALES				10 m	12 m						
NORMES D'IMPLANTATION		Marge avant	Marge latérale	Largeur combinée des cours latérales		Marge arrière	POS minimal	Pourcentage d'aire verte minimale	Superficie d'aire d'agrément		
NORMES D'IMPLANTATION GÉNÉRALES											
		7.5 m	2 m	6 m		5 m		25 %	7 m ² /log		
NORMES DE DENSITÉ		Superficie maximale de plancher				Nombre de logements à l'hectare					
Ru 3 E f		Vente au détail		Administration		Minimal		Maximal			
		Par établissement	Par bâtiment	Par bâtiment							
		2200 m ²	2200 m ²	1100 m ²		15 log/ha					
MATÉRIAUX DE REVÊTEMENT		Pourcentage minimal exigé									
		Façade		Mur latéral		Tous Murs					
		40%									
		Bloc de béton architectural									
		Bois									
		Verre									
		Acier									
		Zinc									
		Aluminium									
		Brique									
		Pierre									
		Matériaux prohibés :		Vinyle							
DISPOSITIONS PARTICULIÈRES											
La distance maximale entre la marge avant et la façade principale d'un bâtiment principal est de trois mètres - article 351											
STATIONNEMENT HORS RUE, CHARGEMENT OU DÉCHARGEMENT DES VÉHICULES											
TYPE											
Axe structurant B											
GESTION DES DROITS ACQUIS											
CONSTRUCTION DÉROGATOIRE											
Agrandissement autorisé d'un bâtiment qui ne respecte pas la distance maximale prescrite entre la marge avant et la façade principale d'un bâtiment principal - article 900.0.2											
ENSEIGNE											
TYPE											
Type 1 Général											

USAGES AUTORISÉS													
HABITATION		Type de bâtiment						Localisation		Projet d'ensemble			
		Isolé		Jumelé		En rangée							
		Nombre de logements autorisés par bâtiment											
H1	Logement	Minimum	12	0	0								
		Maximum		0	0								
H2 Habitation avec services communautaires		Nombre de chambres ou de logements autorisés par bâtiment						Localisation		Projet d'ensemble			
		Minimum		0		0							
		Maximum		0		0							
COMMERCE DE CONSOMMATION ET DE SERVICES		Superficie maximale de plancher						Localisation		Projet d'ensemble			
		par établissement			par bâtiment								
		C1	Services administratifs	2000 m ²									
		C2	Vente au détail et services	2000 m ²									
C3	Lieu de rassemblement	2000 m ²											
COMMERCE DE RESTAURATION ET DE DÉBIT D'ALCOOL		Superficie maximale de plancher de l'aire de consommation						Localisation		Projet d'ensemble			
		par établissement			par bâtiment								
		C20	Restaurant	800 m ²									
		C21	Débit d'alcool	200 m ²									
COMMERCE ASSOCIÉ AUX VÉHICULES AUTOMOBILES		Superficie maximale de plancher						Localisation		Projet d'ensemble			
		par établissement			par bâtiment								
		C36	Atelier de réparation	800 m ²			800 m ²						
PUBLIQUE		Superficie maximale de plancher						Localisation		Projet d'ensemble			
		par établissement			par bâtiment								
		P1	Équipement culturel et patrimonial										
		P2	Équipement religieux										
		P3	Établissement d'éducation et de formation										
P5	Établissement de santé sans hébergement												
INDUSTRIE		Superficie maximale de plancher						Localisation		Projet d'ensemble			
		par établissement			par bâtiment								
		I2	Industrie artisanale	200 m ²									
RÉCRÉATION EXTÉRIEURE													
R1	Parc												
USAGES PARTICULIERS													
Usage associé :		Un spectacle ou une présentation visuelle est associée à un restaurant ou un débit d'alcool - article 223											
		Une piste de danse est associée à un restaurant ou un débit d'alcool - article 224											
Usage contingenté :		Le nombre maximal d'établissements destinés à un usage du groupe C36 atelier de réparation est d'un - article 301											
DISPOSITIONS PARTICULIÈRES		Aucun nombre minimal de logements ne s'applique à un bâtiment dont le rez-de-chaussée est occupé par un commerce - article 20											
NORMES DE LOTISSEMENT													
DIMENSIONS GÉNÉRALES		Superficie		Largeur		Profondeur minimale							
		minimale	maximale	minimale	maximale								
				20 m									
BÂTIMENT PRINCIPAL													
DIMENSIONS DU BÂTIMENT PRINCIPAL		Largeur minimale		Hauteur		Nombre d'étages		Pourcentage minimal de grands logements					
		mètre	%	minimale	maximale	minimal	maximal	2 ch. ou + ou 85m ² ou +		3 ch. ou + ou 105m ² ou +			
			50 %	9 m	14 m	2	4						
NORMES D'IMPLANTATION		Marge avant		Largeur combinée des cours latérales		Marge arrière		POS minimal		Pourcentage d'aire verte minimale	Superficie d'aire d'agrément		
		6 m	3 m			9 m	20 %	15 %	4 m ² /log				
NORMES D'IMPLANTATION GÉNÉRALES		Superficie maximale de plancher						Nombre de logements à l'hectare					
		Vente au détail			Administration			Minimal		Maximal			
		Par établissement	Par bâtiment		Par bâtiment								
M	3	C	c	4400 m ²	5500 m ²		5500 m ²		15 log/ha				
MATÉRIAUX DE REVÊTEMENT		Pourcentage minimal exigé											
		Façade		75%		Mur latéral		30%		Tous Murs			
		Bloc de béton architectural				Bloc de béton architectural							
		Zinc				Zinc							
		Pierre				Pierre							
		Bois				Bois							
		Aluminium				Aluminium							
		Verre				Verre							
		Brique				Brique							
		Clin de bois				Clin de bois							
		Planche de bois				Planche de bois							
Matériaux prohibés :		Vinyle											
DISPOSITIONS PARTICULIÈRES		Un café-terrace peut être implanté en cour latérale - article 547											

STATIONNEMENT HORS RUE, CHARGEMENT OU DÉCHARGEMENT DES VÉHICULES
TYPE Axe structurant B
DISPOSITIONS PARTICULIÈRES L'aménagement d'une aire de stationnement devant une façade principale d'un bâtiment principal est prohibé - article 634
Un seul accès à une rue est autorisé - article 667.0.1
Un minimum de 50% du nombre de cases de stationnement aménagées sur un lot doivent être souterraines pour l'usage suivant : un bâtiment du groupe d'usages H1 ou H2 de 75 logements et plus - article 587
GESTION DES DROITS ACQUIS
USAGE DÉROGATOIRE Agrandissement autorisé d'une habitation d'au plus trois logements - article 878
CONSTRUCTION DÉROGATOIRE Réparation ou reconstruction autorisée malgré l'implantation dérogatoire - article 895
Réparation ou reconstruction autorisée malgré le lot dérogatoire - article 896
Agrandissement autorisé d'un bâtiment dont l'implantation contrevient à une disposition relative au nombre minimal d'étages - article 900.0.1
ENSEIGNE
TYPE Type 4 Mixte
DISPOSITIONS PARTICULIÈRES Normes d'installation d'une enseigne sur socle - article 798
AUTRES DISPOSITIONS PARTICULIÈRES
Un café-terrasse peut être implanté sur un balcon ou une terrasse - article 545

USAGES AUTORISÉS										
HABITATION		Type de bâtiment								
		Isolé	Jumelé	En rangée						
		Nombre de logements autorisés par bâtiment			Localisation		Projet d'ensemble			
H1	Logement	Minimum	1	1	0					
		Maximum	4	2	0					
RÉCRÉATION EXTÉRIEURE										
R1	Parc									
NORMES DE LOTISSEMENT										
DIMENSIONS GÉNÉRALES		Superficie		Largeur		Profondeur minimale				
		minimale	maximale	minimale	maximale					
DIMENSIONS PARTICULIÈRES				20 m						
H1	Jumelé 1 à 2 logements									
				10 m						
BÂTIMENT PRINCIPAL										
DIMENSIONS DU BÂTIMENT PRINCIPAL		Largeur minimale		Hauteur		Nombre d'étages		Pourcentage minimal de grands logements		
		mètre	%	minimale	maximale	minimal	maximal	2 ch. ou + ou 85m ² ou +	3 ch. ou + ou 105m ² ou +	
DIMENSIONS GÉNÉRALES				5 m		12 m				
DIMENSIONS PARTICULIÈRES										
H1	Isolé 2 à 4 logements									
H1	Jumelé 1 à 2 logements									
NORMES D'IMPLANTATION		Marge avant	Marge latérale	Largeur combinée des cours latérales		Marge arrière	POS minimal	Pourcentage d'aire verte minimale	Superficie d'aire d'agrément	
		3 m	2 m	5 m		2.5 m		25 %		
NORMES D'IMPLANTATION GÉNÉRALES										
NORMES D'IMPLANTATION PARTICULIÈRES										
H1	Isolé 2 à 4 logements									
H1	Jumelé 1 à 2 logements									
NORMES DE DENSITÉ		Superficie maximale de plancher			Nombre de logements à l'hectare					
		Vente au détail		Administration		Minimal		Maximal		
		Par établissement	Par bâtiment	Par bâtiment						
Ru	3	E	f	2200 m ²	2200 m ²	1100 m ²				
MATÉRIAUX DE REVÊTEMENT		Pourcentage minimal exigé								
		Façade		40%		Mur latéral		Tous Murs		
		Acier								
		Verre								
		Zinc								
		Brique								
		Bloc de béton architectural								
		Bois								
		Aluminium								
		Pierre								
Matériaux prohibés :		Vinyle								
DISPOSITIONS PARTICULIÈRES										
La distance maximale entre la marge avant et la façade principale d'un bâtiment principal est de trois mètres - article 351										
STATIONNEMENT HORS RUE, CHARGEMENT OU DÉCHARGEMENT DES VÉHICULES										
TYPE										
Général										
GESTION DES DROITS ACQUIS										
USAGE DÉROGATOIRE										
Agrandissement autorisé d'un usage autre qu'un usage du groupe H1 logement d'au plus trois logements ou un usage du groupe C21 débit d'alcool - article 875										
CONSTRUCTION DÉROGATOIRE										
Réparation ou reconstruction autorisée malgré l'implantation dérogatoire - article 895										
Maintien autorisé de l'usage dérogatoire - article 899										
Réparation ou reconstruction autorisée malgré le lot dérogatoire - article 896										
Agrandissement autorisé d'un bâtiment qui ne respecte pas la distance maximale prescrite entre la marge avant et la façade principale d'un bâtiment principal - article 900.0.2										
ENSEIGNE										
TYPE										
Type 1 Général										

USAGES AUTORISÉS									
HABITATION		Type de bâtiment							
		Isolé	Jumelé	En rangée					
		Nombre de logements autorisés par bâtiment			Localisation	Projet d'ensemble			
H1	Logement	Minimum	1	1	0				
		Maximum	2	1	0				
H2		Nombre de chambres ou de logements autorisés par bâtiment			Localisation		Projet d'ensemble		
		Minimum	5	0	0				
		Maximum	10	0	0				
RÉCRÉATION EXTÉRIEURE									
R1		Parc							
NORMES DE LOTISSEMENT									
DIMENSIONS GÉNÉRALES		Superficie		Largeur		Profondeur minimale			
		minimale	maximale	minimale	maximale				
		DIMENSIONS PARTICULIÈRES				20 m			
H1		Jumelé 1 logement		10 m					
BÂTIMENT PRINCIPAL									
DIMENSIONS DU BÂTIMENT PRINCIPAL		Largeur minimale		Hauteur		Nombre d'étages		Pourcentage minimal de grands logements	
DIMENSIONS GÉNÉRALES		mètre	%	minimale	maximale	minimal	maximal	2 ch. ou + ou 85m ² ou +	3 ch. ou + ou 105m ² ou +
				5 m	9 m				
NORMES D'IMPLANTATION		Marge avant	Marge latérale	Largeur combinée des cours latérales		Marge arrière	POS minimal	Pourcentage d'aire verte minimale	Superficie d'aire d'agrément
NORMES D'IMPLANTATION GÉNÉRALES		6 m	2 m	5 m		9 m		25 %	
NORMES D'IMPLANTATION PARTICULIÈRES				7 m				25 %	
H1		6 m	3 m			9 m			
H1		6 m	3 m			9 m		20 %	
NORMES DE DENSITÉ		Superficie maximale de plancher				Nombre de logements à l'hectare			
Ru 3 E f		Vente au détail		Administration		Minimal		Maximal	
		Par établissement	Par bâtiment	Par bâtiment					
		2200 m ²	2200 m ²	1100 m ²					
MATÉRIAUX DE REVÊTEMENT		Pourcentage minimal exigé							
		Façade		40%		Mur latéral		Tous Murs	
		Zinc							
		Acier							
		Aluminium							
		Bois							
		Bloc de béton architectural							
		Pierre							
		Brique							
		Verre							
		Matériaux prohibés :		Vinyle					
DISPOSITIONS PARTICULIÈRES									
La distance maximale entre la marge avant et la façade principale d'un bâtiment principal est de trois mètres - article 351									
STATIONNEMENT HORS RUE, CHARGEMENT OU DÉCHARGEMENT DES VÉHICULES									
TYPE									
Général									
GESTION DES DROITS ACQUIS									
CONSTRUCTION DÉROGATOIRE									
Réparation ou reconstruction autorisée malgré l'implantation dérogatoire - article 895									
Réparation ou reconstruction autorisée malgré le lot dérogatoire - article 896									
Agrandissement autorisé d'un bâtiment qui ne respecte pas la distance maximale prescrite entre la marge avant et la façade principale d'un bâtiment principal - article 900.0.2									
ENSEIGNE									
TYPE									
Type 1 Général									

USAGES AUTORISÉS											
HABITATION		Type de bâtiment						Localisation		Projet d'ensemble	
		Isolé		Jumelé		En rangée					
		H1 Logement		Nombre de logements autorisés par bâtiment							
		Minimum		8		1		1			
		Maximum				3		3			
		nombre maximal de bâtiments dans une rangée								8	
RÉCRÉATION EXTÉRIEURE											
R1 Parc											
BÂTIMENT PRINCIPAL											
DIMENSIONS DU BÂTIMENT PRINCIPAL		Largeur minimale		Hauteur		Nombre d'étages		Pourcentage minimal de grands logements			
		mètre	%	minimale	maximale	minimal	maximal	2 ch. ou + ou 85m ² ou +	3 ch. ou + ou 105m ² ou +		
DIMENSIONS GÉNÉRALES				7 m		20 m					
NORMES D'IMPLANTATION		Marge avant	Marge latérale	Largeur combinée des cours latérales		Marge arrière	POS minimal	Pourcentage d'aire verte minimale	Superficie d'aire d'agrément		
NORMES D'IMPLANTATION GÉNÉRALES		7.5 m	3 m			6 m		25 %	7 m ² /log		
NORMES DE DENSITÉ		Superficie maximale de plancher				Nombre de logements à l'hectare					
Ru 3 E f		Vente au détail		Administration		Minimal		Maximal			
		Par établissement	Par bâtiment	Par bâtiment							
		2200 m ²	2200 m ²	1100 m ²		15 log/ha					
MATÉRIEAUX DE REVÊTEMENT		Pourcentage minimal exigé									
		Façade		40%		Mur latéral		Tous Murs			
		Bois									
		Verre									
		Zinc									
		Acier									
		Bloc de béton architectural									
		Brique									
		Aluminium									
		Pierre									
		Matériaux prohibés :		Vinyle							
DISPOSITIONS PARTICULIÈRES											
La distance maximale entre la marge avant et la façade principale d'un bâtiment principal est de trois mètres - article 351											
STATIONNEMENT HORS RUE, CHARGEMENT OU DÉCHARGEMENT DES VÉHICULES											
TYPE											
Axe structurant B											
GESTION DES DROITS ACQUIS											
CONSTRUCTION DÉROGATOIRE											
Réparation ou reconstruction autorisée malgré l'implantation dérogatoire - article 895											
Agrandissement autorisé d'un bâtiment implanté sur un lot qui n'est pas contigu à une rue publique ou à une rue en cours de réalisation - article 902											
Réparation ou reconstruction autorisée sur un lot qui n'est pas contigu à une rue publique ou à une rue en cours de réalisation - article 897											
Agrandissement autorisé d'un bâtiment qui ne respecte pas la distance maximale prescrite entre la marge avant et la façade principale d'un bâtiment principal - article 900.0.2											
ENSEIGNE											
TYPE											
Type 1 Général											

USAGES AUTORISÉS									
HABITATION		Type de bâtiment							
		Isolé	Jumelé	En rangée					
		Nombre de logements autorisés par bâtiment			Localisation	Projet d'ensemble			
H1	Logement	Minimum	1	1	0				
		Maximum	5	2	0				
RÉCRÉATION EXTÉRIEURE									
R1	Parc								
NORMES DE LOTISSEMENT									
DIMENSIONS GÉNÉRALES		Superficie		Largeur		Profondeur minimale			
		minimale	maximale	minimale	maximale				
				18 m					
DIMENSIONS PARTICULIÈRES									
H1	Jumelé 1 à 2 logements								
				9 m					
BÂTIMENT PRINCIPAL									
DIMENSIONS DU BÂTIMENT PRINCIPAL		Largeur minimale		Hauteur		Nombre d'étages		Pourcentage minimal de grands logements	
		mètre	%	minimale	maximale	minimal	maximal	2 ch. ou + ou 85m ² ou +	3 ch. ou + ou 105m ² ou +
DIMENSIONS GÉNÉRALES				5 m	12 m				
DIMENSIONS PARTICULIÈRES									
H1	Isolé 2 à 5 logements								
		11 m							
H1	Jumelé 1 à 2 logements								
		5.5 m							
NORMES D'IMPLANTATION		Marge avant	Marge latérale	Largeur combinée des cours latérales		Marge arrière	POS minimal	Pourcentage d'aire verte minimale	Superficie d'aire d'agrément
NORMES D'IMPLANTATION GÉNÉRALES		4.5 m	2 m	5 m		6 m		25 %	
NORMES D'IMPLANTATION PARTICULIÈRES									
H1	Isolé 2 à 5 logements								
		4.5 m	3.5 m	7 m		6 m		25 %	4 m ² /log
H1	Jumelé 1 à 2 logements								
		4.5 m	3.5 m			6 m		20 %	
NORMES DE DENSITÉ		Superficie maximale de plancher			Nombre de logements à l'hectare				
Ru 3 E f		Vente au détail		Administration		Minimal		Maximal	
		Par établissement	Par bâtiment	Par bâtiment					
		2200 m ²	2200 m ²	1100 m ²					
MATÉRIAUX DE REVÊTEMENT		Pourcentage minimal exigé							
		Façade	40%	Mur latéral			Tous Murs		
		Bloc de béton architectural							
		Brique							
		Bois							
		Aluminium							
		Acier							
		Pierre							
		Verre							
		Zinc							
		Matériaux prohibés :	Vinyle						
DISPOSITIONS PARTICULIÈRES									
La distance maximale entre la marge avant et la façade principale d'un bâtiment principal est de trois mètres - article 351									
STATIONNEMENT HORS RUE, CHARGEMENT OU DÉCHARGEMENT DES VÉHICULES									
TYPE									
Général									
GESTION DES DROITS ACQUIS									
CONSTRUCTION DÉROGATOIRE									
Réparation ou reconstruction autorisée malgré l'implantation dérogatoire - article 895									
Agrandissement autorisé d'un bâtiment implanté sur un lot qui n'est pas contigu à une rue publique ou à une rue en cours de réalisation - article 902									
Réparation ou reconstruction autorisée sur un lot qui n'est pas contigu à une rue publique ou à une rue en cours de réalisation - article 897									
Réparation ou reconstruction autorisée malgré le lot dérogatoire - article 896									
Agrandissement autorisé d'un bâtiment qui ne respecte pas la distance maximale prescrite entre la marge avant et la façade principale d'un bâtiment principal - article 900.0.2									
ENSEIGNE									
TYPE									
Type 1 Général									

USAGES AUTORISÉS									
HABITATION H1 Logement		Type de bâtiment							
		Isolé	Jumelé	En rangée					
		Nombre de logements autorisés par bâtiment			Localisation	Projet d'ensemble			
		Minimum	10	0	0				
	Maximum		0	0					
COMMERCE DE CONSOMMATION ET DE SERVICES C3 Lieu de rassemblement		Superficie maximale de plancher							
		par établissement		par bâtiment		Localisation	Projet d'ensemble		
RÉCRÉATION EXTÉRIEURE R1 Parc									
BÂTIMENT PRINCIPAL									
DIMENSIONS DU BÂTIMENT PRINCIPAL		Largeur minimale		Hauteur		Nombre d'étages		Pourcentage minimal de grands logements	
		mètre	%	minimale	maximale	minimal	maximal	2 ch. ou + ou 85m ² ou +	3 ch. ou + ou 105m ² ou +
DIMENSIONS GÉNÉRALES					15 m				
NORMES D'IMPLANTATION		Marge avant	Marge latérale	Largeur combinée des cours latérales		Marge arrière	POS minimal	Pourcentage d'aire verte minimale	Superficie d'aire d'agrément
		5 m	1.5 m	3 m		5 m		25 %	7 m ² /log
NORMES DE DENSITÉ Ru 3 E f		Superficie maximale de plancher			Nombre de logements à l'hectare				
		Vente au détail		Administration		Minimal		Maximal	
		Par établissement	Par bâtiment	Par bâtiment		15 log/ha			
		2200 m ²	2200 m ²	1100 m ²					
MATÉRIAUX DE REVÊTEMENT		Pourcentage minimal exigé							
		Façade	40%		Mur latéral			Tous Murs	
		Aluminium							
		Bois							
		Brique							
		Zinc							
		Acier							
		Bloc de béton architectural							
		Verre							
		Pierre							
Matériaux prohibés :		Vinyle							
DISPOSITIONS PARTICULIÈRES La distance maximale entre la marge avant et la façade principale d'un bâtiment principal est de trois mètres - article 351									
STATIONNEMENT HORS RUE, CHARGEMENT OU DÉCHARGEMENT DES VÉHICULES									
TYPE Général									
GESTION DES DROITS ACQUIS									
CONSTRUCTION DÉROGATOIRE Réparation ou reconstruction autorisée malgré l'implantation dérogatoire - article 895 Réparation ou reconstruction autorisée malgré le lot dérogatoire - article 896 Agrandissement autorisé d'un bâtiment qui ne respecte pas la distance maximale prescrite entre la marge avant et la façade principale d'un bâtiment principal - article 900.0.2									
ENSEIGNE									
TYPE Type 1 Général									

USAGES AUTORISÉS											
HABITATION		Type de bâtiment						Localisation		Projet d'ensemble	
		Isolé		Jumelé		En rangée					
		Nombre de logements autorisés par bâtiment									
H1	Logement	Minimum	2	1	0						
		Maximum	4	2	0						
RÉCRÉATION EXTÉRIEURE											
R1	Parc										
NORMES DE LOTISSEMENT											
DIMENSIONS GÉNÉRALES		Superficie		Largeur		Profondeur minimale					
		minimale	maximale	minimale	maximale						
				20 m							
DIMENSIONS PARTICULIÈRES											
H1	Jumelé 1 à 2 logements			10 m							
BÂTIMENT PRINCIPAL											
DIMENSIONS DU BÂTIMENT PRINCIPAL			Largeur minimale		Hauteur		Nombre d'étages		Pourcentage minimal de grands logements		
			mètre	%	minimale	maximale	minimal	maximal	2 ch. ou + ou 85m ² ou +	3 ch. ou + ou 105m ² ou +	
DIMENSIONS GÉNÉRALES					5 m	12 m					
DIMENSIONS PARTICULIÈRES											
H1	Isolé 2 à 4 logements	12 m									
H1	Jumelé 1 à 2 logements	6 m									
NORMES D'IMPLANTATION			Marge avant	Marge latérale	Largeur combinée des cours latérales		Marge arrière	POS minimal	Pourcentage d'aire verte minimale	Superficie d'aire d'agrément	
NORMES D'IMPLANTATION GÉNÉRALES			6 m	4 m	8 m		9 m		25 %	4 m ² /log	
NORMES D'IMPLANTATION PARTICULIÈRES											
H1	Jumelé 1 à 2 logements	6 m				9 m			20 %		
NORMES DE DENSITÉ			Superficie maximale de plancher				Nombre de logements à l'hectare				
Ru 3 E f			Vente au détail		Administration		Minimal		Maximal		
			Par établissement	Par bâtiment	Par bâtiment						
			2200 m ²	2200 m ²	1100 m ²						
MATÉRIAUX DE REVÊTEMENT											
Pourcentage minimal exigé											
Façade			40%		Mur latéral			Tous Murs			
Bois											
Acier											
Bloc de béton architectural											
Aluminium											
Brique											
Pierre											
Verre											
Zinc											
Matériaux prohibés :			Vinyle								
DISPOSITIONS PARTICULIÈRES											
La distance maximale entre la marge avant et la façade principale d'un bâtiment principal est de trois mètres - article 351											
STATIONNEMENT HORS RUE, CHARGEMENT OU DÉCHARGEMENT DES VÉHICULES											
TYPE											
Général											
GESTION DES DROITS ACQUIS											
CONSTRUCTION DÉROGATOIRE											
Réparation ou reconstruction autorisée malgré l'implantation dérogatoire - article 895											
Réparation ou reconstruction autorisée malgré le lot dérogatoire - article 896											
Agrandissement autorisé d'un bâtiment qui ne respecte pas la distance maximale prescrite entre la marge avant et la façade principale d'un bâtiment principal - article 900.0.2											
ENSEIGNE											
TYPE											
Type 1 Général											

USAGES AUTORISÉS											
HABITATION		Type de bâtiment						Localisation		Projet d'ensemble	
		Isolé		Jumelé		En rangée					
		H1 Logement		Nombre de logements autorisés par bâtiment							
		Minimum	1	1	0						
		Maximum	3	2	0						
RÉCRÉATION EXTÉRIEURE											
R1 Parc											
NORMES DE LOTISSEMENT											
DIMENSIONS GÉNÉRALES		Superficie		Largeur		Profondeur minimale					
		minimale	maximale	minimale	maximale						
DIMENSIONS PARTICULIÈRES				20 m							
H1 Jumelé 1 à 2 logements				10 m							
BÂTIMENT PRINCIPAL											
DIMENSIONS DU BÂTIMENT PRINCIPAL		Largeur minimale		Hauteur		Nombre d'étages		Pourcentage minimal de grands logements			
		mètre	%	minimale	maximale	minimal	maximal	2 ch. ou + ou 85m ² ou +	3 ch. ou + ou 105m ² ou +		
DIMENSIONS GÉNÉRALES				5 m							
DIMENSIONS PARTICULIÈRES											
H1 Isolé 2 à 3 logements		12 m									
H1 Jumelé 1 à 2 logements		6 m									
NORMES D'IMPLANTATION		Marge avant	Marge latérale	Largeur combinée des cours latérales		Marge arrière	POS minimal	Pourcentage d'aire verte minimale	Superficie d'aire d'agrément		
		NORMES D'IMPLANTATION GÉNÉRALES	4 m	2 m	5 m		6 m		25 %		
NORMES D'IMPLANTATION PARTICULIÈRES											
H1 Isolé 2 à 3 logements		4 m		8 m		6 m		25 %			
H1 Jumelé 1 à 2 logements		4 m				6 m		20 %			
NORMES DE DENSITÉ		Superficie maximale de plancher				Nombre de logements à l'hectare					
		Vente au détail		Administration		Minimal		Maximal			
		Par établissement	Par bâtiment	Par bâtiment							
Ru 3 E f		2200 m ²	2200 m ²	1100 m ²							
MATÉRIAUX DE REVÊTEMENT		Pourcentage minimal exigé									
		Façade		40%		Mur latéral		Tous Murs			
		Bois									
		Brique									
		Aluminium									
		Pierre									
		Zinc									
		Acier									
		Bloc de béton architectural									
		Verre									
Matériaux prohibés :		Vinyle									
DISPOSITIONS PARTICULIÈRES											
La distance maximale entre la marge avant et la façade principale d'un bâtiment principal est de trois mètres - article 351											
STATIONNEMENT HORS RUE, CHARGEMENT OU DÉCHARGEMENT DES VÉHICULES											
TYPE											
Général											
GESTION DES DROITS ACQUIS											
CONSTRUCTION DÉROGATOIRE											
Réparation ou reconstruction autorisée malgré l'implantation dérogatoire - article 895											
Réparation ou reconstruction autorisée malgré le lot dérogatoire - article 896											
Agrandissement autorisé d'un bâtiment qui ne respecte pas la distance maximale prescrite entre la marge avant et la façade principale d'un bâtiment principal - article 900.0.2											
ENSEIGNE											
TYPE											
Type 1 Général											

USAGES AUTORISÉS											
HABITATION		Type de bâtiment						Localisation		Projet d'ensemble	
		Isolé		Jumelé		En rangée					
		Nombre de logements autorisés par bâtiment									
H1	Logement	Minimum	1	1	0						
		Maximum	3	2	0						
RÉCRÉATION EXTÉRIEURE											
R1	Parc										
NORMES DE LOTISSEMENT											
DIMENSIONS GÉNÉRALES		Superficie		Largeur		Profondeur minimale					
		minimale	maximale	minimale	maximale						
DIMENSIONS PARTICULIÈRES				20 m							
H1	Jumelé 1 à 2 logements			10 m							
BÂTIMENT PRINCIPAL											
DIMENSIONS DU BÂTIMENT PRINCIPAL		Largeur minimale		Hauteur		Nombre d'étages		Pourcentage minimal de grands logements			
		mètre	%	minimale	maximale	minimal	maximal	2 ch. ou + ou 85m ² ou +	3 ch. ou + ou 105m ² ou +		
DIMENSIONS GÉNÉRALES				5 m							
DIMENSIONS PARTICULIÈRES											
H1	Isolé 2 à 3 logements	12 m									
H1	Jumelé 1 à 2 logements	6 m									
NORMES D'IMPLANTATION		Marge avant	Marge latérale	Largeur combinée des cours latérales		Marge arrière	POS minimal	Pourcentage d'aire verte minimale	Superficie d'aire d'agrément		
NORMES D'IMPLANTATION GÉNÉRALES		6 m	2 m	5 m		6 m		25 %			
NORMES D'IMPLANTATION PARTICULIÈRES											
H1	Isolé 2 à 3 logements	6 m	4 m	8 m		6 m		25 %			
H1	Jumelé 1 à 2 logements	6 m	4 m			6 m		20 %			
NORMES DE DENSITÉ		Superficie maximale de plancher				Nombre de logements à l'hectare					
Ru 3 E f		Vente au détail		Administration		Minimal		Maximal			
		Par établissement	Par bâtiment	Par bâtiment							
		2200 m ²	2200 m ²	1100 m ²							
MATÉRIAUX DE REVÊTEMENT		Pourcentage minimal exigé									
		Façade		40%		Mur latéral		Tous Murs			
		Bois									
		Pierre									
		Aluminium									
		Bloc de béton architectural									
		Brique									
		Acier									
		Verre									
		Zinc									
		Matériaux prohibés :		Vinyle							
DISPOSITIONS PARTICULIÈRES											
La distance maximale entre la marge avant et la façade principale d'un bâtiment principal est de trois mètres - article 351											
STATIONNEMENT HORS RUE, CHARGEMENT OU DÉCHARGEMENT DES VÉHICULES											
TYPE											
Général											
GESTION DES DROITS ACQUIS											
CONSTRUCTION DÉROGATOIRE											
Réparation ou reconstruction autorisée malgré l'implantation dérogatoire - article 895											
Maintien autorisé de l'usage dérogatoire - article 899											
Réparation ou reconstruction autorisée malgré le lot dérogatoire - article 896											
Agrandissement autorisé d'un bâtiment qui ne respecte pas la distance maximale prescrite entre la marge avant et la façade principale d'un bâtiment principal - article 900.0.2											
ENSEIGNE											
TYPE											
Type 1 Général											

USAGES AUTORISÉS											
HABITATION		Type de bâtiment						Localisation		Projet d'ensemble	
		Isolé		Jumelé		En rangée					
		Nombre de logements autorisés par bâtiment									
H1	Logement	Minimum	1	1	0						
		Maximum	2	1	0						
RÉCRÉATION EXTÉRIEURE											
R1	Parc										
NORMES DE LOTISSEMENT											
DIMENSIONS GÉNÉRALES		Superficie		Largeur		Profondeur minimale					
		minimale	maximale	minimale	maximale						
				20 m							
DIMENSIONS PARTICULIÈRES											
H1	Jumelé 1 logement			10 m							
DISPOSITIONS PARTICULIÈRES											
La largeur minimale d'un lot sur lequel doit être implanté un bâtiment isolé est de 12 mètres lorsque la ligne avant de lot de ce lot est courbe et possède un rayon maximal de 30 mètres - article 321											
BÂTIMENT PRINCIPAL											
DIMENSIONS DU BÂTIMENT PRINCIPAL		Largeur minimale		Hauteur		Nombre d'étages		Pourcentage minimal de grands logements			
		mètre	%	minimale	maximale	minimal	maximal	2 ch. ou + ou 85m ² ou +	3 ch. ou + ou 105m ² ou +		
DIMENSIONS GÉNÉRALES				5 m		9 m					
DIMENSIONS PARTICULIÈRES											
H1	Isolé 2 logements	12 m									
H1	Jumelé 1 logement	6 m									
NORMES D'IMPLANTATION		Marge avant	Marge latérale	Largeur combinée des cours latérales		Marge arrière	POS minimal	Pourcentage d'aire verte minimale	Superficie d'aire d'agrément		
		5 m	2 m	5 m		6 m		25 %			
NORMES D'IMPLANTATION GÉNÉRALES											
NORMES D'IMPLANTATION PARTICULIÈRES											
H1	Isolé 2 logements	5 m		4 m		8 m		6 m			
H1	Jumelé 1 logement	5 m		4 m				6 m			
NORMES DE DENSITÉ		Superficie maximale de plancher				Nombre de logements à l'hectare					
		Vente au détail		Administration		Minimal		Maximal			
		Par établissement	Par bâtiment	Par bâtiment							
Ru 3 E f		2200 m ²	2200 m ²	1100 m ²							
MATÉRIAUX DE REVÊTEMENT		Pourcentage minimal exigé									
		Façade		40%		Mur latéral		Tous Murs			
		Bois									
		Acier									
		Bloc de béton architectural									
		Zinc									
		Aluminium									
		Brique									
		Pierre									
		Verre									
Matériaux prohibés :		Vinyle									
DISPOSITIONS PARTICULIÈRES											
La distance maximale entre la marge avant et la façade principale d'un bâtiment principal est d'un mètre - article 351											
STATIONNEMENT HORS RUE, CHARGEMENT OU DÉCHARGEMENT DES VÉHICULES											
TYPE											
Général											
GESTION DES DROITS ACQUIS											
CONSTRUCTION DÉROGATOIRE											
Réparation ou reconstruction autorisée malgré l'implantation dérogatoire - article 895											
Réparation ou reconstruction autorisée malgré le lot dérogatoire - article 896											
Agrandissement autorisé d'un bâtiment qui ne respecte pas la distance maximale prescrite entre la marge avant et la façade principale d'un bâtiment principal - article 900.0.2											
ENSEIGNE											
TYPE											
Type 1 Général											

USAGES AUTORISÉS											
HABITATION		Type de bâtiment									
		Isolé	Jumelé	En rangée							
		Nombre de logements autorisés par bâtiment			Localisation	Projet d'ensemble					
H1	Logement	Minimum	12	0	0						
		Maximum		0	0						
H2		Nombre de chambres ou de logements autorisés par bâtiment			Localisation	Projet d'ensemble					
		Minimum	12	0	0						
		Maximum		0	0						
COMMERCE DE CONSOMMATION ET DE SERVICES		Superficie maximale de plancher									
		par établissement		par bâtiment						Localisation	Projet d'ensemble
		C1	Services administratifs	1000 m ²							
C2	Vente au détail et services	1000 m ²									
COMMERCE DE RESTAURATION ET DE DÉBIT D'ALCOOL		Superficie maximale de plancher de l'aire de consommation									
		par établissement		par bâtiment						Localisation	Projet d'ensemble
		C20	Restaurant	500 m ²							
COMMERCE ASSOCIÉ AUX VÉHICULES AUTOMOBILES		Superficie maximale de plancher									
		par établissement		par bâtiment						Localisation	Projet d'ensemble
		C35	Lave-auto								
PUBLIQUE		Superficie maximale de plancher									
		par établissement		par bâtiment						Localisation	Projet d'ensemble
		P1	Équipement culturel et patrimonial								
P3	Établissement d'éducation et de formation										
P5	Établissement de santé sans hébergement										
RÉCRÉATION EXTÉRIEURE											
R1	Parc										
NORMES DE LOTISSEMENT											
DIMENSIONS GÉNÉRALES		Superficie		Largeur		Profondeur minimale					
		minimale	maximale	minimale	maximale						
						20 m					
BÂTIMENT PRINCIPAL											
DIMENSIONS DU BÂTIMENT PRINCIPAL		Largeur minimale		Hauteur		Nombre d'étages		Pourcentage minimal de grands logements			
DIMENSIONS GÉNÉRALES		mètre	%	minimale	maximale	minimal	maximal	2 ch. ou + ou 85m ² ou +	3 ch. ou + ou 105m ² ou +		
			50 %	9 m	14 m	2	4				
NORMES D'IMPLANTATION		Marge avant	Marge latérale	Largeur combinée des cours latérales		Marge arrière	POS minimal	Pourcentage d'aire verte minimale	Superficie d'aire d'agrément		
NORMES D'IMPLANTATION GÉNÉRALES		6 m	3 m			9 m	20 %	15 %	4 m ² /log		
NORMES DE DENSITÉ		Superficie maximale de plancher			Nombre de logements à l'hectare						
		Vente au détail		Administration		Minimal		Maximal			
		Par établissement	Par bâtiment	Par bâtiment							
M	3	C	c	4400 m ²	5500 m ²	5500 m ²		15 log/ha			
MATÉRIAUX DE REVÊTEMENT		Pourcentage minimal exigé									
		Façade		75%		Mur latéral		30%		Tous Murs	
		Clin de bois				Clin de bois					
		Aluminium				Aluminium					
		Pierre				Pierre					
		Verre				Verre					
		Zinc				Zinc					
		Bois				Bois					
		Planche de bois				Planche de bois					
		Bloc de béton architectural				Bloc de béton architectural					
		Brique				Brique					
Matériaux prohibés :		Vinyle									
DISPOSITIONS PARTICULIÈRES											
Un café-terrasse peut être implanté en cour latérale - article 547											
La distance maximale entre la marge avant et la façade d'un bâtiment principal est fixée à 3 mètres - article 352											
STATIONNEMENT HORS RUE, CHARGEMENT OU DÉCHARGEMENT DES VÉHICULES											
TYPE											
Axe structurant B											
DISPOSITIONS PARTICULIÈRES											
Un seul accès à une rue est autorisé - article 667.0.1											
Un minimum de 50% du nombre de cases de stationnement aménagées sur un lot doivent être souterraines pour l'usage suivant : un bâtiment du groupe d'usages H1 ou H2 de 75 logements et plus - article 587											
L'aménagement d'une aire de stationnement devant une façade d'un bâtiment principal située du côté du boulevard de l'Ornière est prohibé - article 633.0.1											

GESTION DES DROITS ACQUIS
USAGE DÉROGATOIRE Agrandissement autorisé d'une habitation d'au plus trois logements - article 878
CONSTRUCTION DÉROGATOIRE Réparation ou reconstruction autorisée malgré le lot dérogatoire - article 896 Agrandissement autorisé d'un bâtiment dont l'implantation contrevient à une disposition relative au nombre minimal d'étages - article 900.0.1
ENSEIGNE
TYPE Type 4 Mixte
DISPOSITIONS PARTICULIÈRES Normes d'installation d'une enseigne sur socle - article 798
AUTRES DISPOSITIONS PARTICULIÈRES
Normes particulières d'aménagement d'un écran visuel - article 724 Un café-terrasse peut être implanté sur un balcon ou une terrasse - article 545

USAGES AUTORISÉS												
HABITATION		Type de bâtiment						Localisation		Projet d'ensemble		
		Isolé		Jumelé		En rangée						
		H1 Logement		Nombre de logements autorisés par bâtiment								
		Minimum		1		1		0				
		Maximum		2		1		0				
RÉCRÉATION EXTÉRIEURE												
R1 Parc												
NORMES DE LOTISSEMENT												
DIMENSIONS GÉNÉRALES		Superficie		Largeur		Profondeur minimale						
		minimale	maximale	minimale	maximale							
DIMENSIONS PARTICULIÈRES				18 m								
H1 Jumelé 1 logement				9 m								
BÂTIMENT PRINCIPAL												
DIMENSIONS DU BÂTIMENT PRINCIPAL			Largeur minimale		Hauteur		Nombre d'étages		Pourcentage minimal de grands logements			
			mètre	%	minimale	maximale	minimal	maximal	2 ch. ou + ou 85m ² ou +		3 ch. ou + ou 105m ² ou +	
DIMENSIONS GÉNÉRALES					5 m		9 m					
DIMENSIONS PARTICULIÈRES												
H1 Isolé 2 logements			11 m									
H1 Jumelé 1 logement			5.5 m									
NORMES D'IMPLANTATION			Marge avant	Marge latérale	Largeur combinée des cours latérales		Marge arrière	POS minimal	Pourcentage d'aire verte minimale	Superficie d'aire d'agrément		
NORMES D'IMPLANTATION GÉNÉRALES			6 m	2 m	5 m		9 m		25 %			
NORMES D'IMPLANTATION PARTICULIÈRES												
H1 Isolé 2 logements			6 m	3.5 m	7 m		9 m		25 %			
H1 Jumelé 1 logement			6 m	3.5 m			9 m		20 %			
NORMES DE DENSITÉ			Superficie maximale de plancher				Nombre de logements à l'hectare					
Ru 3 E f			Vente au détail		Administration		Minimal		Maximal			
			Par établissement	Par bâtiment	Par bâtiment							
			2200 m ²	2200 m ²	1100 m ²							
MATÉRIAUX DE REVÊTEMENT			Pourcentage minimal exigé									
			Façade		40%		Mur latéral		Tous Murs			
Verre												
Acier												
Pierre												
Bois												
Zinc												
Aluminium												
Brique												
Bloc de béton architectural												
Matériaux prohibés :			Vinyle									
DISPOSITIONS PARTICULIÈRES												
La distance maximale entre la marge avant et la façade principale d'un bâtiment principal est de trois mètres - article 351												
STATIONNEMENT HORS RUE, CHARGEMENT OU DÉCHARGEMENT DES VÉHICULES												
TYPE												
Axe structurant B												
GESTION DES DROITS ACQUIS												
CONSTRUCTION DÉROGATOIRE												
Réparation ou reconstruction autorisée malgré l'implantation dérogatoire - article 895												
Réparation ou reconstruction autorisée malgré le lot dérogatoire - article 896												
Agrandissement autorisé d'un bâtiment qui ne respecte pas la distance maximale prescrite entre la marge avant et la façade principale d'un bâtiment principal - article 900.0.2												
ENSEIGNE												
TYPE												
Type 1 Général												

USAGES AUTORISÉS											
HABITATION		Type de bâtiment						Localisation		Projet d'ensemble	
		Isolé		Jumelé		En rangée					
		Nombre de logements autorisés par bâtiment									
H1	Logement	Minimum		1		1		0			
		Maximum		3		2		0			
RÉCRÉATION EXTÉRIEURE											
R1	Parc										
NORMES DE LOTISSEMENT											
DIMENSIONS GÉNÉRALES		Superficie		Largeur		Profondeur minimale					
		minimale	maximale	minimale	maximale						
DIMENSIONS PARTICULIÈRES				20 m							
H1	Jumelé 1 à 2 logements										
				10 m							
BÂTIMENT PRINCIPAL											
DIMENSIONS DU BÂTIMENT PRINCIPAL			Largeur minimale		Hauteur		Nombre d'étages		Pourcentage minimal de grands logements		
			mètre	%	minimale	maximale	minimal	maximal	2 ch. ou + ou 85m ² ou +	3 ch. ou + ou 105m ² ou +	
DIMENSIONS GÉNÉRALES					5 m		9 m				
DIMENSIONS PARTICULIÈRES											
H1	Isolé 2 à 3 logements										
H1	Jumelé 1 à 2 logements										
NORMES D'IMPLANTATION			Marge avant	Marge latérale	Largeur combinée des cours latérales		Marge arrière	POS minimal	Pourcentage d'aire verte minimale	Superficie d'aire d'agrément	
NORMES D'IMPLANTATION GÉNÉRALES			6 m	2 m	5 m		6 m		25 %		
NORMES D'IMPLANTATION PARTICULIÈRES											
H1	Isolé 2 à 3 logements										
H1	Jumelé 1 à 2 logements										
NORMES DE DENSITÉ			Superficie maximale de plancher				Nombre de logements à l'hectare				
Ru 3 E f			Vente au détail		Administration		Minimal		Maximal		
			Par établissement	Par bâtiment	Par bâtiment						
			2200 m ²	2200 m ²	1100 m ²						
MATÉRIAUX DE REVÊTEMENT			Pourcentage minimal exigé								
			Façade		40%		Mur latéral		Tous Murs		
Verre											
Bloc de béton architectural											
Bois											
Brique											
Zinc											
Aluminium											
Pierre											
Acier											
Matériaux prohibés :					Vinyle						
DISPOSITIONS PARTICULIÈRES											
La distance maximale entre la marge avant et la façade principale d'un bâtiment principal est de trois mètres - article 351											
STATIONNEMENT HORS RUE, CHARGEMENT OU DÉCHARGEMENT DES VÉHICULES											
TYPE											
Général											
GESTION DES DROITS ACQUIS											
CONSTRUCTION DÉROGATOIRE											
Réparation ou reconstruction autorisée malgré l'implantation dérogatoire - article 895											
Réparation ou reconstruction autorisée malgré le lot dérogatoire - article 896											
Agrandissement autorisé d'un bâtiment qui ne respecte pas la distance maximale prescrite entre la marge avant et la façade principale d'un bâtiment principal - article 900.0.2											
ENSEIGNE											
TYPE											
Type 1 Général											

USAGES AUTORISÉS											
HABITATION		Type de bâtiment						Localisation		Projet d'ensemble	
		Isolé		Jumelé		En rangée					
		Nombre de logements autorisés par bâtiment									
H1	Logement	Minimum	1	1	0						
		Maximum	4	2	0						
RÉCRÉATION EXTÉRIEURE											
R1	Parc										
NORMES DE LOTISSEMENT											
DIMENSIONS GÉNÉRALES		Superficie		Largeur		Profondeur minimale					
		minimale	maximale	minimale	maximale						
DIMENSIONS PARTICULIÈRES				16.2 m							
H1	Jumelé 1 à 2 logements			8.1 m							
BÂTIMENT PRINCIPAL											
DIMENSIONS DU BÂTIMENT PRINCIPAL		Largeur minimale		Hauteur		Nombre d'étages		Pourcentage minimal de grands logements			
		mètre	%	minimale	maximale	minimal	maximal	2 ch. ou + ou 85m ² ou +	3 ch. ou + ou 105m ² ou +		
DIMENSIONS GÉNÉRALES				5 m	10 m						
DIMENSIONS PARTICULIÈRES											
H1	Isolé 2 à 4 logements	10 m									
H1	Jumelé 1 à 2 logements	5 m									
NORMES D'IMPLANTATION		Marge avant	Marge latérale	Largeur combinée des cours latérales		Marge arrière	POS minimal	Pourcentage d'aire verte minimale	Superficie d'aire d'agrément		
NORMES D'IMPLANTATION GÉNÉRALES		5 m	2 m	5 m		9 m		25 %	4 m ² /log		
NORMES D'IMPLANTATION PARTICULIÈRES											
H1	Isolé 2 à 4 logements	5 m	3.1 m	6.2 m		9 m		25 %			
H1	Jumelé 1 à 2 logements	5 m	3.1 m			9 m		20 %			
NORMES DE DENSITÉ		Superficie maximale de plancher				Nombre de logements à l'hectare					
Ru 3 E f		Vente au détail		Administration		Minimal		Maximal			
		Par établissement	Par bâtiment	Par bâtiment							
		2200 m ²	2200 m ²	1100 m ²							
MATÉRIAUX DE REVÊTEMENT		Pourcentage minimal exigé									
		Façade		40%		Mur latéral		Tous Murs			
		Bois									
		Brique									
		Aluminium									
		Bloc de béton architectural									
		Verre									
		Zinc									
		Pierre									
		Acier									
		Matériaux prohibés :		Vinyle							
DISPOSITIONS PARTICULIÈRES											
La distance maximale entre la marge avant et la façade principale d'un bâtiment principal est de trois mètres - article 351											
STATIONNEMENT HORS RUE, CHARGEMENT OU DÉCHARGEMENT DES VÉHICULES											
TYPE											
Général											
GESTION DES DROITS ACQUIS											
CONSTRUCTION DÉROGATOIRE											
Réparation ou reconstruction autorisée malgré l'implantation dérogatoire - article 895											
Réparation ou reconstruction autorisée malgré le lot dérogatoire - article 896											
Agrandissement autorisé d'un bâtiment qui ne respecte pas la distance maximale prescrite entre la marge avant et la façade principale d'un bâtiment principal - article 900.0.2											
ENSEIGNE											
TYPE											
Type 1 Général											

USAGES AUTORISÉS									
HABITATION		Type de bâtiment							
		Isolé	Jumelé	En rangée					
		Nombre de logements autorisés par bâtiment			Localisation	Projet d'ensemble			
H1	Logement	Minimum	1	1	0				
		Maximum	2	1	0				
RÉCRÉATION EXTÉRIEURE									
R1	Parc								
NORMES DE LOTISSEMENT									
DIMENSIONS GÉNÉRALES		Superficie		Largeur		Profondeur minimale			
		minimale	maximale	minimale	maximale				
				20 m					
DIMENSIONS PARTICULIÈRES									
H1	Jumelé 1 logement			10 m					
DISPOSITIONS PARTICULIÈRES									
La largeur minimale d'un lot sur lequel doit être implanté un bâtiment isolé est de 12 mètres lorsque la ligne avant de lot de ce lot est courbe et possède un rayon maximal de 30 mètres - article 321									
BÂTIMENT PRINCIPAL									
DIMENSIONS DU BÂTIMENT PRINCIPAL		Largeur minimale		Hauteur		Nombre d'étages		Pourcentage minimal de grands logements	
		mètre	%	minimale	maximale	minimal	maximal	2 ch. ou + ou 85m ² ou +	3 ch. ou + ou 105m ² ou +
DIMENSIONS GÉNÉRALES				4 m	9 m				
DIMENSIONS PARTICULIÈRES									
H1	Isolé 2 logements	12 m							
H1	Jumelé 1 logement	6 m							
NORMES D'IMPLANTATION		Marge avant	Marge latérale	Largeur combinée des cours latérales		Marge arrière	POS minimal	Pourcentage d'aire verte minimale	Superficie d'aire d'agrément
NORMES D'IMPLANTATION GÉNÉRALES		6 m	2 m	5 m		9 m		25 %	
NORMES D'IMPLANTATION PARTICULIÈRES									
H1	Isolé 2 logements	6 m	4 m	8 m		9 m		25 %	
H1	Jumelé 1 logement	6 m	4 m			9 m		20 %	
NORMES DE DENSITÉ		Superficie maximale de plancher			Nombre de logements à l'hectare				
Ru 3 E f		Vente au détail		Administration		Minimal		Maximal	
		Par établissement	Par bâtiment	Par bâtiment					
		2200 m ²	2200 m ²	1100 m ²					
MATÉRIAUX DE REVÊTEMENT		Pourcentage minimal exigé							
		Façade		40%		Mur latéral		Tous Murs	
		Bois							
		Zinc							
		Acier							
		Verre							
		Aluminium							
		Bloc de béton architectural							
		Brique							
		Pierre							
		Matériaux prohibés :		Vinyle					
DISPOSITIONS PARTICULIÈRES									
La distance maximale entre la marge avant et la façade principale d'un bâtiment principal est de trois mètres - article 351									
STATIONNEMENT HORS RUE, CHARGEMENT OU DÉCHARGEMENT DES VÉHICULES									
TYPE									
Axe structurant B									
GESTION DES DROITS ACQUIS									
CONSTRUCTION DÉROGATOIRE									
Réparation ou reconstruction autorisée malgré l'implantation dérogatoire - article 895									
Réparation ou reconstruction autorisée malgré le lot dérogatoire - article 896									
Agrandissement autorisé d'un bâtiment qui ne respecte pas la distance maximale prescrite entre la marge avant et la façade principale d'un bâtiment principal - article 900.0.2									
ENSEIGNE									
TYPE									
Type 1 Général									

USAGES AUTORISÉS											
HABITATION		Type de bâtiment						Localisation		Projet d'ensemble	
		Isolé		Jumelé		En rangée					
		Nombre de logements autorisés par bâtiment									
H1	Logement	Minimum	1	1	0						
		Maximum	2	1	0						
RÉCRÉATION EXTÉRIEURE											
R1	Parc										
NORMES DE LOTISSEMENT											
DIMENSIONS GÉNÉRALES		Superficie		Largeur		Profondeur minimale					
		minimale	maximale	minimale	maximale						
DIMENSIONS PARTICULIÈRES				20 m							
H1	Jumelé 1 logement			10 m							
BÂTIMENT PRINCIPAL											
DIMENSIONS DU BÂTIMENT PRINCIPAL		Largeur minimale		Hauteur		Nombre d'étages		Pourcentage minimal de grands logements			
		mètre	%	minimale	maximale	minimal	maximal	2 ch. ou + ou 85m ² ou +	3 ch. ou + ou 105m ² ou +		
DIMENSIONS GÉNÉRALES				4 m	9 m						
DIMENSIONS PARTICULIÈRES											
H1	Isolé 2 logements	12 m									
H1	Jumelé 1 logement	6 m									
NORMES D'IMPLANTATION		Marge avant	Marge latérale	Largeur combinée des cours latérales		Marge arrière	POS minimal	Pourcentage d'aire verte minimale	Superficie d'aire d'agrément		
NORMES D'IMPLANTATION GÉNÉRALES		6 m	2 m	5 m		9 m		25 %			
NORMES D'IMPLANTATION PARTICULIÈRES											
H1	Isolé 2 logements	6 m	4 m	8 m		9 m		25 %			
H1	Jumelé 1 logement	6 m	4 m			9 m		20 %			
NORMES DE DENSITÉ		Superficie maximale de plancher				Nombre de logements à l'hectare					
Ru 3 E f		Vente au détail		Administration		Minimal		Maximal			
		Par établissement	Par bâtiment	Par bâtiment							
		2200 m ²	2200 m ²	1100 m ²							
MATÉRIAUX DE REVÊTEMENT		Pourcentage minimal exigé									
		Façade		40%		Mur latéral		Tous Murs			
		Brique									
		Bois									
		Verre									
		Zinc									
		Bloc de béton architectural									
		Acier									
		Aluminium									
		Pierre									
		Matériaux prohibés :		Vinyle							
DISPOSITIONS PARTICULIÈRES											
La distance maximale entre la marge avant et la façade principale d'un bâtiment principal est de trois mètres - article 351											
STATIONNEMENT HORS RUE, CHARGEMENT OU DÉCHARGEMENT DES VÉHICULES											
TYPE											
Axe structurant B											
GESTION DES DROITS ACQUIS											
CONSTRUCTION DÉROGATOIRE											
Réparation ou reconstruction autorisée malgré l'implantation dérogatoire - article 895											
Réparation ou reconstruction autorisée malgré le lot dérogatoire - article 896											
Agrandissement autorisé d'un bâtiment qui ne respecte pas la distance maximale prescrite entre la marge avant et la façade principale d'un bâtiment principal - article 900.0.2											
ENSEIGNE											
TYPE											
Type 1 Général											

USAGES AUTORISÉS											
HABITATION		Type de bâtiment						Localisation		Projet d'ensemble	
		Isolé		Jumelé		En rangée					
		Nombre de logements autorisés par bâtiment									
H1	Logement	Minimum	1	1	0						
		Maximum	2	1	0						
RÉCRÉATION EXTÉRIEURE											
R1	Parc										
NORMES DE LOTISSEMENT											
DIMENSIONS GÉNÉRALES		Superficie		Largeur		Profondeur minimale					
		minimale	maximale	minimale	maximale						
DIMENSIONS PARTICULIÈRES				16.2 m							
H1	Jumelé 1 logement			8.1 m							
DISPOSITIONS PARTICULIÈRES											
La largeur minimale d'un lot sur lequel doit être implanté un bâtiment isolé est de 12 mètres lorsque la ligne avant de lot de ce lot est courbe et possède un rayon maximal de 30 mètres - article 321											
BÂTIMENT PRINCIPAL											
DIMENSIONS DU BÂTIMENT PRINCIPAL		Largeur minimale		Hauteur		Nombre d'étages		Pourcentage minimal de grands logements			
		mètre	%	minimale	maximale	minimal	maximal	2 ch. ou + ou 85m ² ou +	3 ch. ou + ou 105m ² ou +		
DIMENSIONS GÉNÉRALES				5 m							
DIMENSIONS PARTICULIÈRES											
H1	Isolé 2 logements	10 m									
H1	Jumelé 1 logement	5 m									
NORMES D'IMPLANTATION		Marge avant	Marge latérale	Largeur combinée des cours latérales		Marge arrière	POS minimal	Pourcentage d'aire verte minimale	Superficie d'aire d'agrément		
		6 m	2 m	5 m		9 m		25 %			
NORMES D'IMPLANTATION GÉNÉRALES											
NORMES D'IMPLANTATION PARTICULIÈRES											
H1	Isolé 2 logements	6 m		3.1 m		6.2 m		9 m			
H1	Jumelé 1 logement	6 m		3.1 m				9 m			
NORMES DE DENSITÉ		Superficie maximale de plancher				Nombre de logements à l'hectare					
		Vente au détail		Administration		Minimal		Maximal			
		Par établissement	Par bâtiment	Par bâtiment							
Ru	3 E f	2200 m ²	2200 m ²	1100 m ²							
MATÉRIAUX DE REVÊTEMENT											
		Pourcentage minimal exigé									
		Façade		40%		Mur latéral		Tous Murs			
		Bois									
		Pierre									
		Brique									
		Aluminium									
		Verre									
		Acier									
		Bloc de béton architectural									
		Zinc									
Matériaux prohibés :		Vinyle									
DISPOSITIONS PARTICULIÈRES											
La distance maximale entre la marge avant et la façade principale d'un bâtiment principal est de trois mètres - article 351											
STATIONNEMENT HORS RUE, CHARGEMENT OU DÉCHARGEMENT DES VÉHICULES											
TYPE											
Axe structurant B											
GESTION DES DROITS ACQUIS											
CONSTRUCTION DÉROGATOIRE											
Réparation ou reconstruction autorisée malgré l'implantation dérogatoire - article 895											
Réparation ou reconstruction autorisée malgré le lot dérogatoire - article 896											
Agrandissement autorisé d'un bâtiment qui ne respecte pas la distance maximale prescrite entre la marge avant et la façade principale d'un bâtiment principal - article 900.0.2											
ENSEIGNE											
TYPE											
Type 1 Général											

USAGES AUTORISÉS											
HABITATION		Type de bâtiment						Localisation		Projet d'ensemble	
		Isolé		Jumelé		En rangée					
		Nombre de logements autorisés par bâtiment									
H1	Logement	Minimum	1	1	0						
		Maximum	2	1	0						
RÉCRÉATION EXTÉRIEURE											
R1	Parc										
NORMES DE LOTISSEMENT											
DIMENSIONS GÉNÉRALES		Superficie		Largeur		Profondeur minimale					
		minimale	maximale	minimale	maximale						
DIMENSIONS PARTICULIÈRES				18 m							
H1	Jumelé 1 logement			9 m							
BÂTIMENT PRINCIPAL											
DIMENSIONS DU BÂTIMENT PRINCIPAL		Largeur minimale		Hauteur		Nombre d'étages		Pourcentage minimal de grands logements			
		mètre	%	minimale	maximale	minimal	maximal	2 ch. ou + ou 85m ² ou +	3 ch. ou + ou 105m ² ou +		
DIMENSIONS GÉNÉRALES				5 m	9 m						
DIMENSIONS PARTICULIÈRES											
H1	Isolé 2 logements	11 m									
H1	Jumelé 1 logement	5.5 m									
NORMES D'IMPLANTATION		Marge avant	Marge latérale	Largeur combinée des cours latérales		Marge arrière	POS minimal	Pourcentage d'aire verte minimale	Superficie d'aire d'agrément		
NORMES D'IMPLANTATION GÉNÉRALES		6 m	2 m	5 m		6 m		25 %			
NORMES D'IMPLANTATION PARTICULIÈRES											
H1	Isolé 2 logements	6 m	3.5 m	7 m		6 m		25 %			
H1	Jumelé 1 logement	6 m	3.5 m			6 m		20 %			
NORMES DE DENSITÉ		Superficie maximale de plancher				Nombre de logements à l'hectare					
Ru 3 E f		Vente au détail		Administration		Minimal		Maximal			
		Par établissement	Par bâtiment	Par bâtiment							
		2200 m ²	2200 m ²	1100 m ²							
MATÉRIAUX DE REVÊTEMENT		Pourcentage minimal exigé									
		Façade		40%		Mur latéral		Tous Murs			
		Pierre									
		Acier									
		Bloc de béton architectural									
		Brique									
		Zinc									
		Verre									
		Bois									
		Aluminium									
		Matériaux prohibés :		Vinyle							
DISPOSITIONS PARTICULIÈRES											
La distance maximale entre la marge avant et la façade principale d'un bâtiment principal est de trois mètres - article 351											
STATIONNEMENT HORS RUE, CHARGEMENT OU DÉCHARGEMENT DES VÉHICULES											
TYPE											
Général											
GESTION DES DROITS ACQUIS											
CONSTRUCTION DÉROGATOIRE											
Réparation ou reconstruction autorisée malgré l'implantation dérogatoire - article 895											
Réparation ou reconstruction autorisée malgré le lot dérogatoire - article 896											
Agrandissement autorisé d'un bâtiment qui ne respecte pas la distance maximale prescrite entre la marge avant et la façade principale d'un bâtiment principal - article 900.0.2											
ENSEIGNE											
TYPE											
Type 1 Général											

USAGES AUTORISÉS									
HABITATION		Type de bâtiment							
		Isolé	Jumelé	En rangée					
		Nombre de logements autorisés par bâtiment			Localisation	Projet d'ensemble			
		H1	Logement	Minimum	5	0	0		X
		Maximum		0	0				
COMMERCE DE CONSOMMATION ET DE SERVICES		Superficie maximale de plancher							
C3		Lieu de rassemblement	par établissement	par bâtiment		Localisation	Projet d'ensemble		
RÉCRÉATION EXTÉRIEURE									
R1		Parc							
BÂTIMENT PRINCIPAL									
DIMENSIONS DU BÂTIMENT PRINCIPAL		Largeur minimale		Hauteur		Nombre d'étages		Pourcentage minimal de grands logements	
DIMENSIONS GÉNÉRALES		mètre	%	minimale	maximale	minimal	maximal	2 ch. ou + ou 85m ² ou +	3 ch. ou + ou 105m ² ou +
NORMES D'IMPLANTATION		Marge avant	Marge latérale	Largeur combinée des cours latérales		Marge arrière	POS minimal	Pourcentage d'aire verte minimale	Superficie d'aire d'agrément
NORMES D'IMPLANTATION GÉNÉRALES		6 m	4 m	8 m		6 m		20 %	7 m ² /log
NORMES DE DENSITÉ		Superficie maximale de plancher				Nombre de logements à l'hectare			
Ru 3 E f		Vente au détail		Administration		Minimal		Maximal	
		Par établissement	Par bâtiment	Par bâtiment		15 log/ha			
		2200 m ²	2200 m ²	1100 m ²					
MATÉRIEAUX DE REVÊTEMENT		Pourcentage minimal exigé							
		Façade	40%	Mur latéral			Tous Murs		
		Brique							
		Bloc de béton architectural							
		Acier							
		Zinc							
		Verre							
		Pierre							
		Aluminium							
		Bois							
		Matériaux prohibés :	Vinyle						
DISPOSITIONS PARTICULIÈRES									
La distance maximale entre la marge avant et la façade principale d'un bâtiment principal est de trois mètres - article 351									
STATIONNEMENT HORS RUE, CHARGEMENT OU DÉCHARGEMENT DES VÉHICULES									
TYPE									
Général									
GESTION DES DROITS ACQUIS									
CONSTRUCTION DÉROGATOIRE									
Réparation ou reconstruction autorisée malgré l'implantation dérogatoire - article 895									
Agrandissement autorisé d'un bâtiment qui ne respecte pas la distance maximale prescrite entre la marge avant et la façade principale d'un bâtiment principal - article 900.0.2									
ENSEIGNE									
TYPE									
Type 1 Général									

USAGES AUTORISÉS									
HABITATION		Type de bâtiment							
		Isolé	Jumelé	En rangée					
		Nombre de logements autorisés par bâtiment			Localisation	Projet d'ensemble			
H1	Logement	Minimum	2	0	0				
		Maximum	18	0	0				
H2		Nombre de chambres ou de logements autorisés par bâtiment			Localisation	Projet d'ensemble			
		Minimum	2	0	0				
		Maximum		0	0				
RÉCRÉATION EXTÉRIEURE									
R1	Parc								
NORMES DE LOTISSEMENT									
DIMENSIONS GÉNÉRALES		Superficie		Largeur		Profondeur minimale			
		minimale	maximale	minimale	maximale				
				20 m					
DISPOSITIONS PARTICULIÈRES									
La largeur minimale d'un lot sur lequel doit être implanté un bâtiment isolé est de 12 mètres lorsque la ligne avant de lot de ce lot est courbe et possède un rayon maximal de 30 mètres - article 321									
BÂTIMENT PRINCIPAL									
DIMENSIONS DU BÂTIMENT PRINCIPAL		Largeur minimale		Hauteur		Nombre d'étages		Pourcentage minimal de grands logements	
		mètre	%	minimale	maximale	minimal	maximal	2 ch. ou + ou 85m ² ou +	3 ch. ou + ou 105m ² ou +
DIMENSIONS GÉNÉRALES				7 m	12 m				
NORMES D'IMPLANTATION		Marge avant	Marge latérale	Largeur combinée des cours latérales		Marge arrière	POS minimal	Pourcentage d'aire verte minimale	Superficie d'aire d'agrément
		NORMES D'IMPLANTATION GÉNÉRALES	6 m	4 m	8 m		9 m		25 %
NORMES DE DENSITÉ		Superficie maximale de plancher				Nombre de logements à l'hectare			
		Vente au détail		Administration		Minimal		Maximal	
		Par établissement	Par bâtiment	Par bâtiment					
		2200 m ²	2200 m ²	1100 m ²		15 log/ha			
MATÉRIAUX DE REVÊTEMENT		Pourcentage minimal exigé							
		Façade		40%		Mur latéral		Tous Murs	
		Brique							
		Bloc de béton architectural							
		Zinc							
		Acier							
		Aluminium							
		Bois							
		Pierre							
		Verre							
Matériaux prohibés :		Vinyle							
DISPOSITIONS PARTICULIÈRES									
La distance maximale entre la marge avant et la façade principale d'un bâtiment principal est de trois mètres - article 351									
STATIONNEMENT HORS RUE, CHARGEMENT OU DÉCHARGEMENT DES VÉHICULES									
TYPE									
Général									
GESTION DES DROITS ACQUIS									
CONSTRUCTION DÉROGATOIRE									
Réparation ou reconstruction autorisée malgré l'implantation dérogatoire - article 895									
Réparation ou reconstruction autorisée malgré le lot dérogatoire - article 896									
Agrandissement autorisé d'un bâtiment qui ne respecte pas la distance maximale prescrite entre la marge avant et la façade principale d'un bâtiment principal - article 900.0.2									
ENSEIGNE									
TYPE									
Type 1 Général									

USAGES AUTORISÉS											
HABITATION		Type de bâtiment						Localisation		Projet d'ensemble	
		Isolé		Jumelé		En rangée					
		Nombre de logements autorisés par bâtiment									
H1	Logement	Minimum	1	0	0						
		Maximum	2	0	0						
RÉCRÉATION EXTÉRIEURE											
R1	Parc										
NORMES DE LOTISSEMENT											
DIMENSIONS GÉNÉRALES		Superficie		Largeur		Profondeur minimale					
		minimale	maximale	minimale	maximale						
DIMENSIONS PARTICULIÈRES											
H1	Isolé 1 à 2 logements			15 m							
BÂTIMENT PRINCIPAL											
DIMENSIONS DU BÂTIMENT PRINCIPAL		Largeur minimale		Hauteur		Nombre d'étages		Pourcentage minimal de grands logements			
DIMENSIONS GÉNÉRALES		mètre	%	minimale	maximale	minimal	maximal	2 ch. ou + ou 85m ² ou +	3 ch. ou + ou 105m ² ou +		
NORMES D'IMPLANTATION											
NORMES D'IMPLANTATION GÉNÉRALES		Marge avant	Marge latérale	Largeur combinée des cours latérales		Marge arrière	POS minimal	Pourcentage d'aire verte minimale	Superficie d'aire d'agrément		
NORMES D'IMPLANTATION PARTICULIÈRES		4 m	2 m	5 m		6 m		25 %			
H1	Isolé 2 logements	4 m	3 m	7 m		6 m		25 %			
NORMES DE DENSITÉ		Superficie maximale de plancher				Nombre de logements à l'hectare					
Ru 3 E f		Vente au détail		Administration		Minimal		Maximal			
		Par établissement	Par bâtiment	Par bâtiment							
		2200 m ²	2200 m ²	1100 m ²							
MATÉRIAUX DE REVÊTEMENT		Pourcentage minimal exigé									
		Façade		40%		Mur latéral		Tous Murs			
		Bloc de béton architectural									
		Aluminium									
		Bois									
		Pierre									
		Brique									
		Verre									
		Acier									
		Zinc									
		Matériaux prohibés :		Vinyle							
DISPOSITIONS PARTICULIÈRES											
La distance maximale entre la marge avant et la façade principale d'un bâtiment principal est de trois mètres - article 351											
STATIONNEMENT HORS RUE, CHARGEMENT OU DÉCHARGEMENT DES VÉHICULES											
TYPE											
Général											
GESTION DES DROITS ACQUIS											
USAGE DÉROGATOIRE											
Agrandissement autorisé d'une habitation d'au plus trois logements - article 878											
CONSTRUCTION DÉROGATOIRE											
Réparation ou reconstruction autorisée malgré l'implantation dérogatoire - article 895											
Maintien autorisé de l'usage dérogatoire - article 899											
Réparation ou reconstruction autorisée malgré le lot dérogatoire - article 896											
Agrandissement autorisé d'un bâtiment qui ne respecte pas la distance maximale prescrite entre la marge avant et la façade principale d'un bâtiment principal - article 900.0.2											
ENSEIGNE											
TYPE											
Type 1 Général											

USAGES AUTORISÉS									
HABITATION		Type de bâtiment							
		Isolé	Jumelé	En rangée					
		Nombre de logements autorisés par bâtiment			Localisation		Projet d'ensemble		
H1	Logement	Minimum	1	1	0				
		Maximum	2	1	0				
RÉCRÉATION EXTÉRIEURE									
R1	Parc								
NORMES DE LOTISSEMENT									
DIMENSIONS GÉNÉRALES		Superficie		Largeur		Profondeur minimale			
		minimale	maximale	minimale	maximale				
DIMENSIONS PARTICULIÈRES				18 m					
H1	Jumelé 1 logement								
				9 m					
BÂTIMENT PRINCIPAL									
DIMENSIONS DU BÂTIMENT PRINCIPAL		Largeur minimale		Hauteur		Nombre d'étages		Pourcentage minimal de grands logements	
		mètre	%	minimale	maximale	minimal	maximal	2 ch. ou + ou 85m ² ou +	3 ch. ou + ou 105m ² ou +
DIMENSIONS GÉNÉRALES				5 m	9 m				
DIMENSIONS PARTICULIÈRES									
H1	Isolé 2 logements								
H1	Jumelé 1 logement								
NORMES D'IMPLANTATION		Marge avant	Marge latérale	Largeur combinée des cours latérales		Marge arrière	POS minimal	Pourcentage d'aire verte minimale	Superficie d'aire d'agrément
NORMES D'IMPLANTATION GÉNÉRALES		6 m	2 m	5 m		9 m		25 %	
NORMES D'IMPLANTATION PARTICULIÈRES									
H1	Isolé 2 logements								
H1	Jumelé 1 logement								
NORMES DE DENSITÉ		Superficie maximale de plancher			Nombre de logements à l'hectare				
Ru 3 E f		Vente au détail		Administration		Minimal		Maximal	
		Par établissement	Par bâtiment	Par bâtiment					
		2200 m ²	2200 m ²	1100 m ²					
MATÉRIAUX DE REVÊTEMENT		Pourcentage minimal exigé							
		Façade		40%		Mur latéral		Tous Murs	
		Brique							
		Verre							
		Zinc							
		Aluminium							
		Bois							
		Pierre							
		Acier							
		Bloc de béton architectural							
		Matériaux prohibés :		Vinyle					
DISPOSITIONS PARTICULIÈRES									
La distance maximale entre la marge avant et la façade principale d'un bâtiment principal est de trois mètres - article 351									
STATIONNEMENT HORS RUE, CHARGEMENT OU DÉCHARGEMENT DES VÉHICULES									
TYPE									
Général									
GESTION DES DROITS ACQUIS									
USAGE DÉROGATOIRE									
Agrandissement autorisé d'un usage autre qu'un usage du groupe H1 logement d'au plus trois logements ou un usage du groupe C21 débit d'alcool - article 875									
Agrandissement autorisé d'une habitation d'au plus trois logements - article 878									
CONSTRUCTION DÉROGATOIRE									
Réparation ou reconstruction autorisée malgré l'implantation dérogatoire - article 895									
Maintien autorisé de l'usage dérogatoire - article 899									
Réparation ou reconstruction autorisée malgré le lot dérogatoire - article 896									
Agrandissement autorisé d'un bâtiment qui ne respecte pas la distance maximale prescrite entre la marge avant et la façade principale d'un bâtiment principal - article 900.0.2									
ENSEIGNE									
TYPE									
Type 1 Général									

USAGES AUTORISÉS									
HABITATION		Type de bâtiment							
		Isolé	Jumelé	En rangée					
		Nombre de logements autorisés par bâtiment			Localisation	Projet d'ensemble			
H1	Logement	Minimum	1	1	0				
		Maximum	2	1	0				
RÉCRÉATION EXTÉRIEURE									
R1	Parc								
NORMES DE LOTISSEMENT									
DIMENSIONS GÉNÉRALES		Superficie		Largeur		Profondeur minimale			
		minimale	maximale	minimale	maximale				
DIMENSIONS PARTICULIÈRES				20 m					
H1	Jumelé 1 logement								
				10 m					
DISPOSITIONS PARTICULIÈRES									
La largeur minimale d'un lot sur lequel doit être implanté un bâtiment isolé est de 12 mètres lorsque la ligne avant de lot de ce lot est courbe et possède un rayon maximal de 30 mètres - article 321									
BÂTIMENT PRINCIPAL									
DIMENSIONS DU BÂTIMENT PRINCIPAL		Largeur minimale		Hauteur		Nombre d'étages		Pourcentage minimal de grands logements	
		mètre	%	minimale	maximale	minimal	maximal	2 ch. ou + ou 85m ² ou +	3 ch. ou + ou 105m ² ou +
DIMENSIONS GÉNÉRALES				5 m		9 m			
DIMENSIONS PARTICULIÈRES									
H1	Isolé 2 logements								
H1	Jumelé 1 logement								
NORMES D'IMPLANTATION		Marge avant	Marge latérale	Largeur combinée des cours latérales		Marge arrière	POS minimal	Pourcentage d'aire verte minimale	Superficie d'aire d'agrément
NORMES D'IMPLANTATION GÉNÉRALES		6 m	2 m	5 m		9 m		25 %	
NORMES D'IMPLANTATION PARTICULIÈRES									
H1	Isolé 2 logements								
H1	Jumelé 1 logement								
NORMES DE DENSITÉ		Superficie maximale de plancher			Nombre de logements à l'hectare				
Ru 3 E f		Vente au détail		Administration		Minimal		Maximal	
		Par établissement	Par bâtiment	Par bâtiment					
		2200 m ²	2200 m ²	1100 m ²					
MATÉRIAUX DE REVÊTEMENT		Pourcentage minimal exigé							
		Façade		40%		Mur latéral		Tous Murs	
		Zinc							
		Aluminium							
		Brique							
		Verre							
		Acier							
		Pierre							
		Bloc de béton architectural							
		Bois							
		Matériaux prohibés :		Vinyle					
DISPOSITIONS PARTICULIÈRES									
La distance maximale entre la marge avant et la façade principale d'un bâtiment principal est de trois mètres - article 351									
STATIONNEMENT HORS RUE, CHARGEMENT OU DÉCHARGEMENT DES VÉHICULES									
TYPE									
Général									
GESTION DES DROITS ACQUIS									
CONSTRUCTION DÉROGATOIRE									
Réparation ou reconstruction autorisée malgré l'implantation dérogatoire - article 895									
Réparation ou reconstruction autorisée malgré le lot dérogatoire - article 896									
Agrandissement autorisé d'un bâtiment qui ne respecte pas la distance maximale prescrite entre la marge avant et la façade principale d'un bâtiment principal - article 900.0.2									
ENSEIGNE									
TYPE									
Type 1 Général									

USAGES AUTORISÉS											
HABITATION		Type de bâtiment						Localisation		Projet d'ensemble	
		Isolé		Jumelé		En rangée					
		Nombre de logements autorisés par bâtiment									
H1	Logement	Minimum	1	1	0						
		Maximum	2	1	0						
RÉCRÉATION EXTÉRIEURE											
R1	Parc										
USAGES PARTICULIERS											
Usage associé : Un logement supplémentaire est associé à un logement - article 181											
NORMES DE LOTISSEMENT											
DIMENSIONS GÉNÉRALES		Superficie		Largeur		Profondeur minimale					
		minimale	maximale	minimale	maximale						
				16.2 m							
DIMENSIONS PARTICULIÈRES											
H1	Jumelé 1 logement			8.1 m							
DISPOSITIONS PARTICULIÈRES											
La largeur minimale d'un lot sur lequel doit être implanté un bâtiment isolé est de 12 mètres lorsque la ligne avant de lot de ce lot est courbe et possède un rayon maximal de 30 mètres - article 321											
BÂTIMENT PRINCIPAL											
DIMENSIONS DU BÂTIMENT PRINCIPAL		Largeur minimale		Hauteur		Nombre d'étages		Pourcentage minimal de grands logements			
		mètre	%	minimale	maximale	minimal	maximal	2 ch. ou + ou 85m ² ou +	3 ch. ou + ou 105m ² ou +		
				5 m	10 m						
DIMENSIONS GÉNÉRALES											
DIMENSIONS PARTICULIÈRES											
H1	Isolé 2 logements	10 m									
H1	Jumelé 1 logement	5 m									
NORMES D'IMPLANTATION		Marge avant	Marge latérale	Largeur combinée des cours latérales		Marge arrière	POS minimal	Pourcentage d'aire verte minimale	Superficie d'aire d'agrément		
		5 m	2 m	5 m		7 m		25 %			
		NORMES D'IMPLANTATION GÉNÉRALES									
NORMES D'IMPLANTATION PARTICULIÈRES											
H1	Isolé 2 logements	5 m	3.1 m	6.2 m		7 m		25 %			
H1	Jumelé 1 logement	5 m	3.1 m			7 m		20 %			
NORMES DE DENSITÉ		Superficie maximale de plancher				Nombre de logements à l'hectare					
		Vente au détail		Administration		Minimal		Maximal			
		Par établissement	Par bâtiment	Par bâtiment							
Ru	3 E f	2200 m ²	2200 m ²	1100 m ²							
MATÉRIAUX DE REVÊTEMENT		Pourcentage minimal exigé									
		Façade		40%		Mur latéral		Tous Murs			
		Aluminium									
		Acier									
		Bois									
		Brique									
		Pierre									
		Verre									
		Bloc de béton architectural									
		Zinc									
Matériaux prohibés :		Vinyle									
DISPOSITIONS PARTICULIÈRES											
La distance maximale entre la marge avant et la façade principale d'un bâtiment principal est de trois mètres - article 351											
STATIONNEMENT HORS RUE, CHARGEMENT OU DÉCHARGEMENT DES VÉHICULES											
TYPE											
Général											
GESTION DES DROITS ACQUIS											
CONSTRUCTION DÉROGATOIRE											
Réparation ou reconstruction autorisée malgré l'implantation dérogatoire - article 895											
Maintien autorisé de l'usage dérogatoire - article 899											
Réparation ou reconstruction autorisée malgré le lot dérogatoire - article 896											
Agrandissement autorisé d'un bâtiment qui ne respecte pas la distance maximale prescrite entre la marge avant et la façade principale d'un bâtiment principal - article 900.0.2											
ENSEIGNE											
TYPE											
Type 1 Général											

USAGES AUTORISÉS											
HABITATION		Type de bâtiment									
		Isolé	Jumelé	En rangée							
		H1 Logement		Nombre de logements autorisés par bâtiment			Localisation	Projet d'ensemble			
Minimum	12			0	0						
H2 Habitation avec services communautaires		Nombre de chambres ou de logements autorisés par bâtiment			Localisation	Projet d'ensemble					
		Minimum	12	0	0						
C31 Poste d'essence		Superficie maximale de plancher									
		par établissement	par bâtiment							Localisation	Projet d'ensemble
P1 Équipement culturel et patrimonial		Superficie maximale de plancher									
		par établissement	par bâtiment							Localisation	Projet d'ensemble
P3 Établissement d'éducation et de formation											
P5 Établissement de santé sans hébergement											
RÉCRÉATION EXTÉRIEURE											
R1 Parc											
USAGES PARTICULIERS											
Usage contingenté :		Le nombre maximal d'établissements destinés à des usages du groupe C31 poste d'essence est d'un - article 301									
NORMES DE LOTISSEMENT											
DIMENSIONS GÉNÉRALES		Superficie		Largeur		Profondeur minimale					
		minimale	maximale	minimale	maximale						
				20 m							
BÂTIMENT PRINCIPAL											
DIMENSIONS DU BÂTIMENT PRINCIPAL		Largeur minimale		Hauteur		Nombre d'étages		Pourcentage minimal de grands logements			
		mètre	%	minimale	maximale	minimal	maximal	2 ch. ou + ou 85m ² ou +	3 ch. ou + ou 105m ² ou +		
DIMENSIONS GÉNÉRALES			50 %	9 m	14 m	2	4				
NORMES D'IMPLANTATION		Marge avant	Marge latérale	Largeur combinée des cours latérales		Marge arrière	POS minimal	Pourcentage d'aire verte minimale	Superficie d'aire d'agrément		
		6 m	3 m			9 m	20 %	15 %	4 m ² /log		
NORMES D'IMPLANTATION GÉNÉRALES											
M 3 D d		Superficie maximale de plancher				Nombre de logements à l'hectare					
		Vente au détail		Administration		Minimal		Maximal			
		Par établissement	Par bâtiment	Par bâtiment		15 log/ha					
		3300 m ²	3300 m ²	3300 m ²							
MATÉRIAUX DE REVÊTEMENT		Pourcentage minimal exigé									
		Façade		75%		Mur latéral		30%		Tous Murs	
		Planche de bois				Planche de bois					
		Verre				Verre					
		Zinc				Zinc					
		Bloc de béton architectural				Bloc de béton architectural					
		Clin de bois				Clin de bois					
		Pierre				Pierre					
		Brique				Brique					
		Bois				Bois					
		Aluminium				Aluminium					
		Matériaux prohibés :		Vinyle							
		DISPOSITIONS PARTICULIÈRES									
Un café-terrace peut être implanté en cour latérale - article 547											
La distance maximale entre la marge avant et la façade d'un bâtiment principal est fixée à 3 mètres - article 352											
STATIONNEMENT HORS RUE, CHARGEMENT OU DÉCHARGEMENT DES VÉHICULES											
TYPE											
Axe structurant B											
DISPOSITIONS PARTICULIÈRES											
Un seul accès à une rue est autorisé - article 667.0.1											
Un minimum de 50% du nombre de cases de stationnement aménagées sur un lot doivent être souterraines pour l'usage suivant : un bâtiment du groupe d'usages H1 ou H2 de 75 logements et plus - article 587											
L'aménagement d'une aire de stationnement devant une façade d'un bâtiment principal située du côté du boulevard de l'Ornière est prohibé - article 633.0.1											
GESTION DES DROITS ACQUIS											
CONSTRUCTION DÉROGATOIRE											
Maintien autorisé de l'usage dérogatoire - article 899											
Réparation ou reconstruction autorisée malgré le lot dérogatoire - article 896											
Agrandissement autorisé d'un bâtiment dont l'implantation contrevient à une disposition relative au nombre minimal d'étages - article 900.0.1											

ENSEIGNE
TYPE Type 4 Mixte
DISPOSITIONS PARTICULIÈRES Normes d'installation d'une enseigne sur socle - article 798
AUTRES DISPOSITIONS PARTICULIÈRES
Normes particulières d'aménagement d'un écran visuel - article 724
Un café-terrasse peut être implanté sur un balcon ou une terrasse - article 545

USAGES AUTORISÉS									
HABITATION		Type de bâtiment							
		Isolé	Jumelé	En rangée					
		Nombre de logements autorisés par bâtiment			Localisation	Projet d'ensemble			
H1	Logement	Minimum	1	1	0				
		Maximum	2	1	0				
RÉCRÉATION EXTÉRIEURE									
R1	Parc								
NORMES DE LOTISSEMENT									
DIMENSIONS GÉNÉRALES		Superficie		Largeur		Profondeur minimale			
		minimale	maximale	minimale	maximale				
				20 m					
DIMENSIONS PARTICULIÈRES									
H1	Jumelé 1 logement								
				10 m					
DISPOSITIONS PARTICULIÈRES									
La largeur minimale d'un lot sur lequel doit être implanté un bâtiment isolé est de 12 mètres lorsque la ligne avant de lot de ce lot est courbe et possède un rayon maximal de 30 mètres - article 321									
BÂTIMENT PRINCIPAL									
DIMENSIONS DU BÂTIMENT PRINCIPAL		Largeur minimale		Hauteur		Nombre d'étages		Pourcentage minimal de grands logements	
		mètre	%	minimale	maximale	minimal	maximal	2 ch. ou + ou 85m ² ou +	3 ch. ou + ou 105m ² ou +
DIMENSIONS GÉNÉRALES				5 m	9 m				
DIMENSIONS PARTICULIÈRES									
H1	Isolé 2 logements								
H1	Jumelé 1 logement								
NORMES D'IMPLANTATION		Marge avant	Marge latérale	Largeur combinée des cours latérales		Marge arrière	POS minimal	Pourcentage d'aire verte minimale	Superficie d'aire d'agrément
NORMES D'IMPLANTATION GÉNÉRALES		6 m	2 m	5 m		9 m		25 %	
NORMES D'IMPLANTATION PARTICULIÈRES									
H1	Isolé 2 logements								
H1	Jumelé 1 logement								
		6 m	4 m	8 m		9 m		25 %	
		6 m	4 m			9 m		20 %	
NORMES DE DENSITÉ		Superficie maximale de plancher			Nombre de logements à l'hectare				
Ru 3 E f		Vente au détail		Administration		Minimal		Maximal	
		Par établissement	Par bâtiment	Par bâtiment					
		2200 m ²	2200 m ²	1100 m ²					
MATÉRIAUX DE REVÊTEMENT		Pourcentage minimal exigé							
		Façade		40%		Mur latéral		Tous Murs	
		Bloc de béton architectural							
		Bois							
		Aluminium							
		Acier							
		Zinc							
		Brique							
		Pierre							
		Verre							
		Matériaux prohibés :		Vinyle					
DISPOSITIONS PARTICULIÈRES									
La distance maximale entre la marge avant et la façade principale d'un bâtiment principal est de trois mètres - article 351									
STATIONNEMENT HORS RUE, CHARGEMENT OU DÉCHARGEMENT DES VÉHICULES									
TYPE									
Axe structurant B									
GESTION DES DROITS ACQUIS									
CONSTRUCTION DÉROGATOIRE									
Réparation ou reconstruction autorisée malgré l'implantation dérogatoire - article 895									
Réparation ou reconstruction autorisée malgré le lot dérogatoire - article 896									
Agrandissement autorisé d'un bâtiment qui ne respecte pas la distance maximale prescrite entre la marge avant et la façade principale d'un bâtiment principal - article 900.0.2									
ENSEIGNE									
TYPE									
Type 1 Général									

USAGES AUTORISÉS										
HABITATION		Type de bâtiment								
		Isolé	Jumelé	En rangée						
		Nombre de logements autorisés par bâtiment			Localisation	Projet d'ensemble				
H1	Logement	Minimum	1	1	0					
		Maximum	2	1	0					
RÉCRÉATION EXTÉRIEURE										
R1	Parc									
NORMES DE LOTISSEMENT										
DIMENSIONS GÉNÉRALES		Superficie		Largeur		Profondeur minimale				
		minimale	maximale	minimale	maximale					
DIMENSIONS PARTICULIÈRES				16.2 m						
H1	Jumelé 1 logement									
				8.1 m						
DISPOSITIONS PARTICULIÈRES										
La largeur minimale d'un lot sur lequel doit être implanté un bâtiment isolé est de 12 mètres lorsque la ligne avant de lot de ce lot est courbe et possède un rayon maximal de 30 mètres - article 321										
BÂTIMENT PRINCIPAL										
DIMENSIONS DU BÂTIMENT PRINCIPAL		Largeur minimale		Hauteur		Nombre d'étages		Pourcentage minimal de grands logements		
		mètre	%	minimale	maximale	minimal	maximal	2 ch. ou + ou 85m ² ou +	3 ch. ou + ou 105m ² ou +	
DIMENSIONS GÉNÉRALES				4 m		9 m				
DIMENSIONS PARTICULIÈRES										
H1	Isolé 2 logements									
H1	Jumelé 1 logement									
NORMES D'IMPLANTATION		Marge avant	Marge latérale	Largeur combinée des cours latérales		Marge arrière	POS minimal	Pourcentage d'aire verte minimale	Superficie d'aire d'agrément	
		4 m	1.5 m	3 m		6 m		25 %		
NORMES D'IMPLANTATION GÉNÉRALES										
H1	Isolé 2 logements									
H1	Jumelé 1 logement									
NORMES DE DENSITÉ		Superficie maximale de plancher			Nombre de logements à l'hectare					
		Vente au détail		Administration		Minimal		Maximal		
		Par établissement	Par bâtiment	Par bâtiment						
Ru 3 E f		2200 m ²	2200 m ²	1100 m ²						
MATÉRIAUX DE REVÊTEMENT		Pourcentage minimal exigé								
		Façade	40%		Mur latéral		Tous Murs			
		Bloc de béton architectural								
		Zinc								
		Bois								
		Brique								
		Verre								
		Pierre								
		Acier								
		Aluminium								
Matériaux prohibés :	Vinyle									
DISPOSITIONS PARTICULIÈRES										
La distance maximale entre la marge avant et la façade principale d'un bâtiment principal est de trois mètres - article 351										
STATIONNEMENT HORS RUE, CHARGEMENT OU DÉCHARGEMENT DES VÉHICULES										
TYPE										
Axe structurant B										
GESTION DES DROITS ACQUIS										
CONSTRUCTION DÉROGATOIRE										
Réparation ou reconstruction autorisée malgré l'implantation dérogatoire - article 895										
Réparation ou reconstruction autorisée malgré le lot dérogatoire - article 896										
Agrandissement autorisé d'un bâtiment qui ne respecte pas la distance maximale prescrite entre la marge avant et la façade principale d'un bâtiment principal - article 900.0.2										
ENSEIGNE										
TYPE										
Type 1 Général										

USAGES AUTORISÉS											
HABITATION		Type de bâtiment						Localisation		Projet d'ensemble	
		Isolé		Jumelé		En rangée					
		Nombre de logements autorisés par bâtiment									
H1	Logement	Minimum	1	1	0						
		Maximum	2	1	0						
RÉCRÉATION EXTÉRIEURE											
R1	Parc										
NORMES DE LOTISSEMENT											
DIMENSIONS GÉNÉRALES		Superficie		Largeur		Profondeur minimale					
		minimale	maximale	minimale	maximale						
DIMENSIONS PARTICULIÈRES				20 m							
H1	Jumelé 1 logement			10 m							
DISPOSITIONS PARTICULIÈRES											
La largeur minimale d'un lot sur lequel doit être implanté un bâtiment isolé est de 12 mètres lorsque la ligne avant de lot de ce lot est courbe et possède un rayon maximal de 30 mètres - article 321											
BÂTIMENT PRINCIPAL											
DIMENSIONS DU BÂTIMENT PRINCIPAL		Largeur minimale		Hauteur		Nombre d'étages		Pourcentage minimal de grands logements			
		mètre	%	minimale	maximale	minimal	maximal	2 ch. ou + ou 85m ² ou +	3 ch. ou + ou 105m ² ou +		
DIMENSIONS GÉNÉRALES				5 m		9 m					
DIMENSIONS PARTICULIÈRES											
H1	Isolé 2 logements	12 m									
H1	Jumelé 1 logement	6 m									
NORMES D'IMPLANTATION		Marge avant	Marge latérale	Largeur combinée des cours latérales		Marge arrière	POS minimal	Pourcentage d'aire verte minimale	Superficie d'aire d'agrément		
		6 m	2 m	5 m		9 m		25 %			
NORMES D'IMPLANTATION GÉNÉRALES											
NORMES D'IMPLANTATION PARTICULIÈRES											
H1	Isolé 2 logements	6 m		4 m		8 m		9 m			
H1	Jumelé 1 logement	6 m		4 m		9 m		20 %			
NORMES DE DENSITÉ		Superficie maximale de plancher				Nombre de logements à l'hectare					
		Vente au détail		Administration		Minimal		Maximal			
		Par établissement	Par bâtiment	Par bâtiment							
Ru	3 E f	2200 m ²	2200 m ²	1100 m ²							
MATÉRIAUX DE REVÊTEMENT		Pourcentage minimal exigé									
		Façade		40%		Mur latéral		Tous Murs			
		Bois									
		Brique									
		Pierre									
		Acier									
		Zinc									
		Verre									
		Aluminium									
		Bloc de béton architectural									
Matériaux prohibés :		Vinyle									
DISPOSITIONS PARTICULIÈRES											
La distance maximale entre la marge avant et la façade principale d'un bâtiment principal est de trois mètres - article 351											
STATIONNEMENT HORS RUE, CHARGEMENT OU DÉCHARGEMENT DES VÉHICULES											
TYPE											
Général											
GESTION DES DROITS ACQUIS											
CONSTRUCTION DÉROGATOIRE											
Réparation ou reconstruction autorisée malgré l'implantation dérogatoire - article 895											
Réparation ou reconstruction autorisée malgré le lot dérogatoire - article 896											
Agrandissement autorisé d'un bâtiment qui ne respecte pas la distance maximale prescrite entre la marge avant et la façade principale d'un bâtiment principal - article 900.0.2											
ENSEIGNE											
TYPE											
Type 1 Général											

USAGES AUTORISÉS									
HABITATION		Type de bâtiment							
		Isolé	Jumelé	En rangée					
		Nombre de logements autorisés par bâtiment			Localisation	Projet d'ensemble			
H1	Logement	Minimum	1	1	0				
		Maximum	2	1	0				
RÉCRÉATION EXTÉRIEURE									
R1	Parc								
NORMES DE LOTISSEMENT									
DIMENSIONS GÉNÉRALES		Superficie		Largeur		Profondeur minimale			
		minimale	maximale	minimale	maximale				
				20 m					
DIMENSIONS PARTICULIÈRES									
H1	Jumelé 1 logement								
				10 m					
DISPOSITIONS PARTICULIÈRES									
La largeur minimale d'un lot sur lequel doit être implanté un bâtiment isolé est de 12 mètres lorsque la ligne avant de lot de ce lot est courbe et possède un rayon maximal de 30 mètres - article 321									
BÂTIMENT PRINCIPAL									
DIMENSIONS DU BÂTIMENT PRINCIPAL		Largeur minimale		Hauteur		Nombre d'étages		Pourcentage minimal de grands logements	
		mètre	%	minimale	maximale	minimal	maximal	2 ch. ou + ou 85m ² ou +	3 ch. ou + ou 105m ² ou +
DIMENSIONS GÉNÉRALES				5 m	9 m				
DIMENSIONS PARTICULIÈRES									
H1	Isolé 2 logements								
H1	Jumelé 1 logement								
NORMES D'IMPLANTATION		Marge avant	Marge latérale	Largeur combinée des cours latérales		Marge arrière	POS minimal	Pourcentage d'aire verte minimale	Superficie d'aire d'agrément
NORMES D'IMPLANTATION GÉNÉRALES		5 m	2 m	5 m		6 m		25 %	
NORMES D'IMPLANTATION PARTICULIÈRES									
H1	Isolé 2 logements								
H1	Jumelé 1 logement								
								25 %	
								20 %	
NORMES DE DENSITÉ		Superficie maximale de plancher			Nombre de logements à l'hectare				
Ru 3 E f		Vente au détail		Administration		Minimal		Maximal	
		Par établissement	Par bâtiment	Par bâtiment					
		2200 m ²	2200 m ²	1100 m ²					
MATÉRIAUX DE REVÊTEMENT		Pourcentage minimal exigé							
		Façade		40%		Mur latéral		Tous Murs	
		Acier							
		Bloc de béton architectural							
		Verre							
		Aluminium							
		Bois							
		Brique							
		Pierre							
		Zinc							
		Matériaux prohibés :		Vinyle					
DISPOSITIONS PARTICULIÈRES									
La distance maximale entre la marge avant et la façade principale d'un bâtiment principal est de trois mètres - article 351									
STATIONNEMENT HORS RUE, CHARGEMENT OU DÉCHARGEMENT DES VÉHICULES									
TYPE									
Général									
GESTION DES DROITS ACQUIS									
CONSTRUCTION DÉROGATOIRE									
Réparation ou reconstruction autorisée malgré l'implantation dérogatoire - article 895									
Réparation ou reconstruction autorisée malgré le lot dérogatoire - article 896									
Agrandissement autorisé d'un bâtiment qui ne respecte pas la distance maximale prescrite entre la marge avant et la façade principale d'un bâtiment principal - article 900.0.2									
ENSEIGNE									
TYPE									
Type 1 Général									

USAGES AUTORISÉS											
HABITATION		Type de bâtiment						Localisation		Projet d'ensemble	
		Isolé		Jumelé		En rangée					
		Nombre de logements autorisés par bâtiment									
H1	Logement	Minimum	1	1	0						
		Maximum	2	1	0						
RÉCRÉATION EXTÉRIEURE											
R1	Parc										
NORMES DE LOTISSEMENT											
DIMENSIONS GÉNÉRALES		Superficie		Largeur		Profondeur minimale					
		minimale	maximale	minimale	maximale						
				18 m							
DIMENSIONS PARTICULIÈRES											
H1	Jumelé 1 logement			9 m							
BÂTIMENT PRINCIPAL											
DIMENSIONS DU BÂTIMENT PRINCIPAL		Largeur minimale		Hauteur		Nombre d'étages		Pourcentage minimal de grands logements			
		mètre	%	minimale	maximale	minimal	maximal	2 ch. ou + ou 85m ² ou +	3 ch. ou + ou 105m ² ou +		
DIMENSIONS GÉNÉRALES				5 m	9 m						
DIMENSIONS PARTICULIÈRES											
H1	Isolé 2 logements	11 m									
H1	Jumelé 1 logement	5.5 m									
NORMES D'IMPLANTATION		Marge avant	Marge latérale	Largeur combinée des cours latérales		Marge arrière	POS minimal	Pourcentage d'aire verte minimale	Superficie d'aire d'agrément		
NORMES D'IMPLANTATION GÉNÉRALES		5 m	1.5 m	3 m		6 m		25 %			
NORMES D'IMPLANTATION PARTICULIÈRES											
H1	Isolé 2 logements	5 m	3.5 m	7 m		6 m		25 %			
H1	Jumelé 1 logement	5 m	3.5 m			6 m		20 %			
NORMES DE DENSITÉ		Superficie maximale de plancher				Nombre de logements à l'hectare					
Ru 3 E f		Vente au détail		Administration		Minimal		Maximal			
		Par établissement	Par bâtiment	Par bâtiment							
		2200 m ²	2200 m ²	1100 m ²							
MATÉRIAUX DE REVÊTEMENT		Pourcentage minimal exigé									
		Façade		40%		Mur latéral		Tous Murs			
		Acier									
		Bloc de béton architectural									
		Brique									
		Pierre									
		Zinc									
		Verre									
		Bois									
		Aluminium									
		Matériaux prohibés :		Vinyle							
DISPOSITIONS PARTICULIÈRES											
La distance maximale entre la marge avant et la façade principale d'un bâtiment principal est de trois mètres - article 351											
STATIONNEMENT HORS RUE, CHARGEMENT OU DÉCHARGEMENT DES VÉHICULES											
TYPE											
Général											
GESTION DES DROITS ACQUIS											
CONSTRUCTION DÉROGATOIRE											
Réparation ou reconstruction autorisée malgré l'implantation dérogatoire - article 895											
Maintien autorisé de l'usage dérogatoire - article 899											
Réparation ou reconstruction autorisée malgré le lot dérogatoire - article 896											
Agrandissement autorisé d'un bâtiment qui ne respecte pas la distance maximale prescrite entre la marge avant et la façade principale d'un bâtiment principal - article 900.0.2											
ENSEIGNE											
TYPE											
Type 1 Général											

USAGES AUTORISÉS											
HABITATION		Type de bâtiment						Localisation		Projet d'ensemble	
		Isolé		Jumelé		En rangée					
		Nombre de logements autorisés par bâtiment									
H1	Logement	Minimum	1	1	0						
		Maximum	2	1	0						
RÉCRÉATION EXTÉRIEURE											
R1	Parc										
NORMES DE LOTISSEMENT											
DIMENSIONS GÉNÉRALES		Superficie		Largeur		Profondeur minimale					
		minimale	maximale	minimale	maximale						
DIMENSIONS PARTICULIÈRES				18 m							
H1	Jumelé 1 logement			9 m							
BÂTIMENT PRINCIPAL											
DIMENSIONS DU BÂTIMENT PRINCIPAL		Largeur minimale		Hauteur		Nombre d'étages		Pourcentage minimal de grands logements			
		mètre	%	minimale	maximale	minimal	maximal	2 ch. ou + ou 85m ² ou +	3 ch. ou + ou 105m ² ou +		
DIMENSIONS GÉNÉRALES				5 m							
DIMENSIONS PARTICULIÈRES											
H1	Isolé 2 logements	11 m									
H1	Jumelé 1 logement	5.5 m									
NORMES D'IMPLANTATION		Marge avant	Marge latérale	Largeur combinée des cours latérales		Marge arrière	POS minimal	Pourcentage d'aire verte minimale	Superficie d'aire d'agrément		
		6 m	2 m	5 m		9 m		25 %			
NORMES D'IMPLANTATION GÉNÉRALES											
NORMES D'IMPLANTATION PARTICULIÈRES											
H1	Isolé 2 logements	6 m		3.5 m		7 m		9 m			
H1	Jumelé 1 logement	6 m		3.5 m				9 m			
NORMES DE DENSITÉ		Superficie maximale de plancher				Nombre de logements à l'hectare					
		Vente au détail		Administration		Minimal		Maximal			
		Par établissement	Par bâtiment	Par bâtiment							
Ru	3 E f	2200 m ²	2200 m ²	1100 m ²							
MATÉRIAUX DE REVÊTEMENT		Pourcentage minimal exigé									
		Façade		40%		Mur latéral		Tous Murs			
		Bois									
		Acier									
		Pierre									
		Zinc									
		Aluminium									
		Verre									
		Bloc de béton architectural									
		Brique									
Matériaux prohibés :		Vinyle									
DISPOSITIONS PARTICULIÈRES											
La distance maximale entre la marge avant et la façade principale d'un bâtiment principal est de trois mètres - article 351											
STATIONNEMENT HORS RUE, CHARGEMENT OU DÉCHARGEMENT DES VÉHICULES											
TYPE											
Axe structurant B											
GESTION DES DROITS ACQUIS											
CONSTRUCTION DÉROGATOIRE											
Réparation ou reconstruction autorisée malgré l'implantation dérogatoire - article 895											
Réparation ou reconstruction autorisée malgré le lot dérogatoire - article 896											
Agrandissement autorisé d'un bâtiment qui ne respecte pas la distance maximale prescrite entre la marge avant et la façade principale d'un bâtiment principal - article 900.0.2											
ENSEIGNE											
TYPE											
Type 1 Général											

USAGES AUTORISÉS											
HABITATION		Type de bâtiment						Localisation		Projet d'ensemble	
		Isolé		Jumelé		En rangée					
		Nombre de logements autorisés par bâtiment									
H1	Logement	Minimum	1	1	0						
		Maximum	2	1	0						
RÉCRÉATION EXTÉRIEURE											
R1	Parc										
NORMES DE LOTISSEMENT											
DIMENSIONS GÉNÉRALES		Superficie		Largeur		Profondeur minimale					
		minimale	maximale	minimale	maximale						
						18 m					
DIMENSIONS PARTICULIÈRES											
H1	Jumelé 1 logement			9 m							
DISPOSITIONS PARTICULIÈRES											
La largeur minimale d'un lot sur lequel doit être implanté un bâtiment isolé est de 12 mètres lorsque la ligne avant de lot de ce lot est courbe et possède un rayon maximal de 30 mètres - article 321											
BÂTIMENT PRINCIPAL											
DIMENSIONS DU BÂTIMENT PRINCIPAL		Largeur minimale		Hauteur		Nombre d'étages		Pourcentage minimal de grands logements			
		mètre	%	minimale	maximale	minimal	maximal	2 ch. ou + ou 85m ² ou +	3 ch. ou + ou 105m ² ou +		
				5 m		9 m					
DIMENSIONS GÉNÉRALES											
DIMENSIONS PARTICULIÈRES											
H1	Isolé 2 logements	11 m									
H1	Jumelé 1 logement	5.5 m									
NORMES D'IMPLANTATION		Marge avant	Marge latérale	Largeur combinée des cours latérales		Marge arrière	POS minimal	Pourcentage d'aire verte minimale	Superficie d'aire d'agrément		
		NORMES D'IMPLANTATION GÉNÉRALES		6 m	2 m	5 m		9 m		25 %	
		NORMES D'IMPLANTATION PARTICULIÈRES									
H1	Isolé 2 logements	6 m	3.5 m	8 m		9 m		25 %			
H1	Jumelé 1 logement	6 m	3.5 m			9 m		20 %			
NORMES DE DENSITÉ		Superficie maximale de plancher				Nombre de logements à l'hectare					
		Vente au détail		Administration		Minimal		Maximal			
		Par établissement	Par bâtiment	Par bâtiment							
Ru 3 E f		2200 m ²	2200 m ²	1100 m ²							
MATÉRIAUX DE REVÊTEMENT		Pourcentage minimal exigé									
		Façade		40%		Mur latéral		Tous Murs			
		Bois									
		Pierre									
		Verre									
		Bloc de béton architectural									
		Acier									
		Brique									
		Zinc									
		Aluminium									
Matériaux prohibés :		Vinyle									
DISPOSITIONS PARTICULIÈRES											
La distance maximale entre la marge avant et la façade principale d'un bâtiment principal est de trois mètres - article 351											
STATIONNEMENT HORS RUE, CHARGEMENT OU DÉCHARGEMENT DES VÉHICULES											
TYPE											
Axe structurant B											
GESTION DES DROITS ACQUIS											
CONSTRUCTION DÉROGATOIRE											
Réparation ou reconstruction autorisée malgré l'implantation dérogatoire - article 895											
Réparation ou reconstruction autorisée malgré le lot dérogatoire - article 896											
Agrandissement autorisé d'un bâtiment qui ne respecte pas la distance maximale prescrite entre la marge avant et la façade principale d'un bâtiment principal - article 900.0.2											
ENSEIGNE											
TYPE											
Type 1 Général											

USAGES AUTORISÉS									
HABITATION		Type de bâtiment							
		Isolé	Jumelé	En rangée					
		Nombre de logements autorisés par bâtiment			Localisation	Projet d'ensemble			
H1	Logement	Minimum	1	1	0				
		Maximum	2	1	0				
RÉCRÉATION EXTÉRIEURE									
R1	Parc								
NORMES DE LOTISSEMENT									
DIMENSIONS GÉNÉRALES		Superficie		Largeur		Profondeur minimale			
		minimale	maximale	minimale	maximale				
DIMENSIONS PARTICULIÈRES				20 m					
H1	Jumelé 1 logement								
				10 m					
DISPOSITIONS PARTICULIÈRES									
La largeur minimale d'un lot sur lequel doit être implanté un bâtiment isolé est de 12 mètres lorsque la ligne avant de lot de ce lot est courbe et possède un rayon maximal de 30 mètres - article 321									
BÂTIMENT PRINCIPAL									
DIMENSIONS DU BÂTIMENT PRINCIPAL		Largeur minimale		Hauteur		Nombre d'étages		Pourcentage minimal de grands logements	
		mètre	%	minimale	maximale	minimal	maximal	2 ch. ou + ou 85m ² ou +	3 ch. ou + ou 105m ² ou +
DIMENSIONS GÉNÉRALES				5 m		9 m			
DIMENSIONS PARTICULIÈRES									
H1	Isolé 2 logements								
H1	Jumelé 1 logement								
NORMES D'IMPLANTATION		Marge avant	Marge latérale	Largeur combinée des cours latérales		Marge arrière	POS minimal	Pourcentage d'aire verte minimale	Superficie d'aire d'agrément
		NORMES D'IMPLANTATION GÉNÉRALES	6 m	2 m	5 m		9 m		25 %
NORMES D'IMPLANTATION PARTICULIÈRES									
H1	Isolé 2 logements								
H1	Jumelé 1 logement								
NORMES DE DENSITÉ		Superficie maximale de plancher			Nombre de logements à l'hectare				
		Vente au détail		Administration		Minimal		Maximal	
		Par établissement	Par bâtiment	Par bâtiment					
Ru	3	E	f	2200 m ²	2200 m ²	1100 m ²			
MATÉRIAUX DE REVÊTEMENT		Pourcentage minimal exigé							
		Façade		40%		Mur latéral		Tous Murs	
		Verre							
		Acier							
		Bois							
		Zinc							
		Bloc de béton architectural							
		Pierre							
		Brique							
		Aluminium							
Matériaux prohibés :		Vinyle							
DISPOSITIONS PARTICULIÈRES									
La distance maximale entre la marge avant et la façade principale d'un bâtiment principal est de trois mètres - article 351									
STATIONNEMENT HORS RUE, CHARGEMENT OU DÉCHARGEMENT DES VÉHICULES									
TYPE									
Axe structurant B									
GESTION DES DROITS ACQUIS									
CONSTRUCTION DÉROGATOIRE									
Réparation ou reconstruction autorisée malgré l'implantation dérogatoire - article 895									
Réparation ou reconstruction autorisée malgré le lot dérogatoire - article 896									
Agrandissement autorisé d'un bâtiment qui ne respecte pas la distance maximale prescrite entre la marge avant et la façade principale d'un bâtiment principal - article 900.0.2									
ENSEIGNE									
TYPE									
Type 1 Général									

USAGES AUTORISÉS											
HABITATION		Type de bâtiment						Localisation		Projet d'ensemble	
		Isolé		Jumelé		En rangée					
		Nombre de logements autorisés par bâtiment									
H1	Logement	Minimum	1	1	0						
		Maximum	2	1	0						
RÉCRÉATION EXTÉRIEURE											
R1	Parc										
NORMES DE LOTISSEMENT											
DIMENSIONS GÉNÉRALES		Superficie		Largeur		Profondeur minimale					
		minimale	maximale	minimale	maximale						
				18 m							
DIMENSIONS PARTICULIÈRES											
H1	Jumelé 1 logement			9 m							
BÂTIMENT PRINCIPAL											
DIMENSIONS DU BÂTIMENT PRINCIPAL		Largeur minimale		Hauteur		Nombre d'étages		Pourcentage minimal de grands logements			
		mètre	%	minimale	maximale	minimal	maximal	2 ch. ou + ou 85m ² ou +	3 ch. ou + ou 105m ² ou +		
				5 m	9 m						
DIMENSIONS PARTICULIÈRES											
H1	Isolé 2 logements	11 m									
H1	Jumelé 1 logement	5.5 m									
NORMES D'IMPLANTATION		Marge avant	Marge latérale	Largeur combinée des cours latérales		Marge arrière	POS minimal	Pourcentage d'aire verte minimale	Superficie d'aire d'agrément		
		NORMES D'IMPLANTATION GÉNÉRALES		6 m	2 m	5 m		6 m		25 %	
		NORMES D'IMPLANTATION PARTICULIÈRES									
H1	Isolé 2 logements	6 m		3.5 m		7 m		6 m			
H1	Jumelé 1 logement	6 m		3.5 m		6 m		20 %			
NORMES DE DENSITÉ		Superficie maximale de plancher				Nombre de logements à l'hectare					
		Vente au détail		Administration		Minimal		Maximal			
		Par établissement	Par bâtiment	Par bâtiment							
		Ru 3 E f		2200 m ²	2200 m ²	1100 m ²					
MATÉRIAUX DE REVÊTEMENT		Pourcentage minimal exigé									
		Façade		40%		Mur latéral		Tous Murs			
		Pierre									
		Aluminium									
		Bloc de béton architectural									
		Brique									
		Acier									
		Zinc									
		Verre									
		Bois									
Matériaux prohibés :		Vinyle									
DISPOSITIONS PARTICULIÈRES											
La distance maximale entre la marge avant et la façade principale d'un bâtiment principal est de trois mètres - article 351											
STATIONNEMENT HORS RUE, CHARGEMENT OU DÉCHARGEMENT DES VÉHICULES											
TYPE											
Général											
GESTION DES DROITS ACQUIS											
CONSTRUCTION DÉROGATOIRE											
Réparation ou reconstruction autorisée malgré l'implantation dérogatoire - article 895											
Réparation ou reconstruction autorisée malgré le lot dérogatoire - article 896											
Agrandissement autorisé d'un bâtiment qui ne respecte pas la distance maximale prescrite entre la marge avant et la façade principale d'un bâtiment principal - article 900.0.2											
ENSEIGNE											
TYPE											
Type 1 Général											

USAGES AUTORISÉS											
HABITATION		Type de bâtiment						Localisation		Projet d'ensemble	
		Isolé		Jumelé		En rangée					
		Nombre de logements autorisés par bâtiment									
H1	Logement	Minimum	1	1	0						
		Maximum	2	2	0						
RÉCRÉATION EXTÉRIEURE											
R1	Parc										
NORMES DE LOTISSEMENT											
DIMENSIONS GÉNÉRALES		Superficie		Largeur		Profondeur minimale					
		minimale	maximale	minimale	maximale						
				16.2 m							
DIMENSIONS PARTICULIÈRES											
H1	Jumelé 1 à 2 logements			8.1 m							
BÂTIMENT PRINCIPAL											
DIMENSIONS DU BÂTIMENT PRINCIPAL		Largeur minimale		Hauteur		Nombre d'étages		Pourcentage minimal de grands logements			
		mètre	%	minimale	maximale	minimal	maximal	2 ch. ou + ou 85m ² ou +	3 ch. ou + ou 105m ² ou +		
				5 m	9 m						
DIMENSIONS PARTICULIÈRES											
H1	Isolé 2 logements	10 m									
H1	Jumelé 1 à 2 logements	5 m									
NORMES D'IMPLANTATION		Marge avant	Marge latérale	Largeur combinée des cours latérales		Marge arrière	POS minimal	Pourcentage d'aire verte minimale	Superficie d'aire d'agrément		
		NORMES D'IMPLANTATION GÉNÉRALES		6 m	2 m	5 m	9 m		25 %		
		NORMES D'IMPLANTATION PARTICULIÈRES									
H1	Isolé 2 logements	6 m	3.1 m	6.2 m		9 m		25 %			
H1	Jumelé 1 à 2 logements	6 m	3.1 m			9 m		20 %			
NORMES DE DENSITÉ		Superficie maximale de plancher				Nombre de logements à l'hectare					
		Vente au détail		Administration		Minimal		Maximal			
		Par établissement	Par bâtiment	Par bâtiment							
Ru	3 E f	2200 m ²	2200 m ²	1100 m ²							
MATÉRIAUX DE REVÊTEMENT		Pourcentage minimal exigé									
		Façade		40%		Mur latéral		Tous Murs			
		Acier									
		Zinc									
		Brique									
		Verre									
		Aluminium									
		Bloc de béton architectural									
		Pierre									
		Bois									
Matériaux prohibés :		Vinyle									
DISPOSITIONS PARTICULIÈRES											
La distance maximale entre la marge avant et la façade principale d'un bâtiment principal est de trois mètres - article 351											
STATIONNEMENT HORS RUE, CHARGEMENT OU DÉCHARGEMENT DES VÉHICULES											
TYPE											
Axe structurant B											
GESTION DES DROITS ACQUIS											
CONSTRUCTION DÉROGATOIRE											
Réparation ou reconstruction autorisée malgré l'implantation dérogatoire - article 895											
Réparation ou reconstruction autorisée malgré le lot dérogatoire - article 896											
Agrandissement autorisé d'un bâtiment qui ne respecte pas la distance maximale prescrite entre la marge avant et la façade principale d'un bâtiment principal - article 900.0.2											
ENSEIGNE											
TYPE											
Type 1 Général											

USAGES AUTORISÉS											
HABITATION		Type de bâtiment						Localisation		Projet d'ensemble	
		Isolé		Jumelé		En rangée					
		Nombre de logements autorisés par bâtiment									
H1	Logement	Minimum	1	1	0						
		Maximum	2	1	0						
RÉCRÉATION EXTÉRIEURE											
R1	Parc										
NORMES DE LOTISSEMENT											
DIMENSIONS GÉNÉRALES		Superficie		Largeur		Profondeur minimale					
		minimale	maximale	minimale	maximale						
				18 m							
DIMENSIONS PARTICULIÈRES											
H1	Jumelé 1 logement			9 m							
BÂTIMENT PRINCIPAL											
DIMENSIONS DU BÂTIMENT PRINCIPAL		Largeur minimale		Hauteur		Nombre d'étages		Pourcentage minimal de grands logements			
		mètre	%	minimale	maximale	minimal	maximal	2 ch. ou + ou 85m ² ou +	3 ch. ou + ou 105m ² ou +		
				5 m	9 m						
DIMENSIONS PARTICULIÈRES											
H1	Isolé 2 logements	11 m									
H1	Jumelé 1 logement	5.5 m									
NORMES D'IMPLANTATION		Marge avant	Marge latérale	Largeur combinée des cours latérales		Marge arrière	POS minimal	Pourcentage d'aire verte minimale	Superficie d'aire d'agrément		
		6 m	2 m	5 m		6 m		25 %			
		NORMES D'IMPLANTATION GÉNÉRALES									
NORMES D'IMPLANTATION PARTICULIÈRES											
H1	Isolé 2 logements	6 m	3.5 m	7 m		6 m		25 %			
H1	Jumelé 1 logement	6 m	3.5 m			6 m		20 %			
NORMES DE DENSITÉ		Superficie maximale de plancher				Nombre de logements à l'hectare					
		Vente au détail		Administration		Minimal		Maximal			
		Par établissement	Par bâtiment	Par bâtiment							
		2200 m ²	2200 m ²	1100 m ²							
MATÉRIAUX DE REVÊTEMENT		Pourcentage minimal exigé									
		Façade		40%		Mur latéral		Tous Murs			
		Acier									
		Aluminium									
		Zinc									
		Bois									
		Brique									
		Pierre									
		Verre									
		Bloc de béton architectural									
Matériaux prohibés :		Vinyle									
DISPOSITIONS PARTICULIÈRES											
La distance maximale entre la marge avant et la façade principale d'un bâtiment principal est de trois mètres - article 351											
STATIONNEMENT HORS RUE, CHARGEMENT OU DÉCHARGEMENT DES VÉHICULES											
TYPE											
Général											
GESTION DES DROITS ACQUIS											
CONSTRUCTION DÉROGATOIRE											
Réparation ou reconstruction autorisée malgré l'implantation dérogatoire - article 895											
Réparation ou reconstruction autorisée malgré le lot dérogatoire - article 896											
Agrandissement autorisé d'un bâtiment qui ne respecte pas la distance maximale prescrite entre la marge avant et la façade principale d'un bâtiment principal - article 900.0.2											
ENSEIGNE											
TYPE											
Type 1 Général											

USAGES AUTORISÉS											
HABITATION		Type de bâtiment						Localisation		Projet d'ensemble	
		Isolé		Jumelé		En rangée					
		Nombre de logements autorisés par bâtiment									
H1	Logement	Minimum	1	1	0						
		Maximum	3	2	0						
COMMERCE DE CONSOMMATION ET DE SERVICES											
		Superficie maximale de plancher						Localisation		Projet d'ensemble	
C1	Services administratifs	par établissement		par bâtiment							
		200 m ²									
C2	Vente au détail et services	200 m ²									
PUBLIQUE											
		Superficie maximale de plancher						Localisation		Projet d'ensemble	
P3	Établissement d'éducation et de formation	par établissement		par bâtiment							
		200 m ²									
RÉCRÉATION EXTÉRIEURE											
R1	Parc										
USAGES PARTICULIERS											
Usage spécifiquement autorisé : Une école de dressage d'une superficie de plancher maximale de 350 mètres carrés											
Usage spécifiquement exclu : Un établissement d'enseignement secondaire d'une superficie de plancher de plus de 5 000 mètres carrés											
NORMES DE LOTISSEMENT											
DIMENSIONS GÉNÉRALES		Superficie		Largeur		Profondeur minimale					
		minimale	maximale	minimale	maximale						
DIMENSIONS PARTICULIÈRES				20 m							
H1	Jumelé 1 à 2 logements			10 m							
BÂTIMENT PRINCIPAL											
DIMENSIONS DU BÂTIMENT PRINCIPAL		Largeur minimale		Hauteur		Nombre d'étages		Pourcentage minimal de grands logements			
		mètre	%	minimale	maximale	minimal	maximal	2 ch. ou + ou 85m ² ou +	3 ch. ou + ou 105m ² ou +		
DIMENSIONS GÉNÉRALES				7 m	15 m						
DIMENSIONS PARTICULIÈRES											
H1	Isolé 2 à 3 logements	12 m									
H1	Jumelé 1 à 2 logements	6 m									
NORMES D'IMPLANTATION		Marge avant	Marge latérale	Largeur combinée des cours latérales		Marge arrière	POS minimal	Pourcentage d'aire verte minimale	Superficie d'aire d'agrément		
NORMES D'IMPLANTATION GÉNÉRALES		6 m	2 m	5 m		9 m		25 %			
NORMES D'IMPLANTATION PARTICULIÈRES											
H1	Isolé 2 à 3 logements	6 m	4 m	8 m		9 m		25 %			
H1	Jumelé 1 à 2 logements	6 m	4 m			9 m		20 %			
NORMES DE DENSITÉ		Superficie maximale de plancher				Nombre de logements à l'hectare					
Ru 3 E f		Vente au détail		Administration		Minimal		Maximal			
		Par établissement	Par bâtiment	Par bâtiment							
		2200 m ²	2200 m ²	1100 m ²		15 log/ha					
MATÉRIAUX DE REVÊTEMENT		Pourcentage minimal exigé									
		Façade		40%		Mur latéral		Tous Murs			
Bloc de béton architectural											
Verre											
Brique											
Acier											
Aluminium											
Pierre											
Bois											
Zinc											
Matériaux prohibés :		Vinyle									
DISPOSITIONS PARTICULIÈRES											
La distance maximale entre la marge avant et la façade principale d'un bâtiment principal est de trois mètres - article 351											
STATIONNEMENT HORS RUE, CHARGEMENT OU DÉCHARGEMENT DES VÉHICULES											
TYPE											
Général											
GESTION DES DROITS ACQUIS											
CONSTRUCTION DÉROGATOIRE											
Réparation ou reconstruction autorisée malgré l'implantation dérogatoire - article 895											
Réparation ou reconstruction autorisée malgré le lot dérogatoire - article 896											
Agrandissement autorisé d'un bâtiment qui ne respecte pas la distance maximale prescrite entre la marge avant et la façade principale d'un bâtiment principal - article 900.0.2											
ENSEIGNE											
126											
TYPE											
Type 4 Mixte											

USAGES AUTORISÉS											
HABITATION		Type de bâtiment						Localisation		Projet d'ensemble	
		Isolé		Jumelé		En rangée					
		H1 Logement		Nombre de logements autorisés par bâtiment							
		Minimum		12		0		0		X	
		Maximum				0		0			
RÉCRÉATION EXTÉRIEURE											
R1 Parc											
BÂTIMENT PRINCIPAL											
DIMENSIONS DU BÂTIMENT PRINCIPAL		Largeur minimale		Hauteur		Nombre d'étages		Pourcentage minimal de grands logements			
		mètre	%	minimale	maximale	minimal	maximal	2 ch. ou + ou 85m ² ou +	3 ch. ou + ou 105m ² ou +		
DIMENSIONS GÉNÉRALES				7 m		15 m					
NORMES D'IMPLANTATION		Marge avant		Marge latérale		Largeur combinée des cours latérales		Marge arrière		POS minimal	
NORMES D'IMPLANTATION GÉNÉRALES		6 m		4 m		8 m		9 m		20 %	
NORMES DE DENSITÉ		Superficie maximale de plancher				Nombre de logements à l'hectare					
Ru 3 E f		Vente au détail		Administration		Minimal		Maximal			
		Par établissement		Par bâtiment		Par bâtiment					
		2200 m ²		2200 m ²		1100 m ²		15 log/ha			
MATÉRIAUX DE REVÊTEMENT		Pourcentage minimal exigé									
		Façade		40%		Mur latéral		Tous Murs			
		Aluminium									
		Pierre									
		Bloc de béton architectural									
		Bois									
		Verre									
		Acier									
		Brique									
		Zinc									
		Matériaux prohibés :		Vinyle							
DISPOSITIONS PARTICULIÈRES											
La distance maximale entre la marge avant et la façade principale d'un bâtiment principal est de trois mètres - article 351											
STATIONNEMENT HORS RUE, CHARGEMENT OU DÉCHARGEMENT DES VÉHICULES											
TYPE											
Axe structurant B											
GESTION DES DROITS ACQUIS											
USAGE DÉROGATOIRE											
Agrandissement autorisé d'un usage autre qu'un usage du groupe H1 logement d'au plus trois logements ou un usage du groupe C21 débit d'alcool - article 875											
CONSTRUCTION DÉROGATOIRE											
Réparation ou reconstruction autorisée malgré l'implantation dérogatoire - article 895											
Maintien autorisé de l'usage dérogatoire - article 899											
Agrandissement autorisé d'un bâtiment qui ne respecte pas la distance maximale prescrite entre la marge avant et la façade principale d'un bâtiment principal - article 900.0.2											
ENSEIGNE											
TYPE											
Type 1 Général											

USAGES AUTORISÉS										
HABITATION		Type de bâtiment								
		Isolé	Jumelé	En rangée						
		H1 Logement		Nombre de logements autorisés par bâtiment			Localisation	Projet d'ensemble		
Minimum	12			0	0	2,2+				
		Maximum								
				0	0					
H2 Habitation avec services communautaires		Nombre de chambres ou de logements autorisés par bâtiment			Localisation	Projet d'ensemble				
		Minimum	12	0	0	2,2+				
		Maximum								
COMMERCE DE CONSOMMATION ET DE SERVICES		Superficie maximale de plancher								
		par établissement		par bâtiment						Localisation
		C1 Services administratifs	1000 m ²							
		C2 Vente au détail et services	1000 m ²							
C3 Lieu de rassemblement	1000 m ²									
COMMERCE DE RESTAURATION ET DE DÉBIT D'ALCOOL		Superficie maximale de plancher de l'aire de consommation								
		par établissement		par bâtiment						Localisation
		C20 Restaurant	800 m ²							
PUBLIQUE		Superficie maximale de plancher								
		par établissement		par bâtiment						Localisation
		P1 Équipement culturel et patrimonial								
		P3 Établissement d'éducation et de formation								
P5 Établissement de santé sans hébergement										
INDUSTRIE		Superficie maximale de plancher								
		par établissement		par bâtiment						Localisation
		I2 Industrie artisanale	200 m ²							
RÉCRÉATION EXTÉRIEURE										
R1 Parc										
USAGES PARTICULIERS										
Usage associé :		Un bar est associé à un restaurant - article 221								
NORMES DE LOTISSEMENT										
DIMENSIONS GÉNÉRALES		Superficie		Largeur		Profondeur minimale				
		minimale	maximale	minimale	maximale					
				20 m						
BÂTIMENT PRINCIPAL										
DIMENSIONS DU BÂTIMENT PRINCIPAL		Largeur minimale		Hauteur		Nombre d'étages		Pourcentage minimal de grands logements		
		mètre	%	minimale	maximale	minimal	maximal	2 ch. ou + ou 85m ² ou +	3 ch. ou + ou 105m ² ou +	
DIMENSIONS GÉNÉRALES			50 %	9 m	14 m	2	4			
NORMES D'IMPLANTATION		Marge avant	Marge latérale	Largeur combinée des cours latérales		Marge arrière	POS minimal	Pourcentage d'aire verte minimale	Superficie d'aire d'agrément	
		6 m	3 m			9 m	20 %	15 %	4 m ² /log	
NORMES DE DENSITÉ		Superficie maximale de plancher			Nombre de logements à l'hectare					
		Vente au détail		Administration		Minimal		Maximal		
		Par établissement	Par bâtiment	Par bâtiment						
		3300 m ²	3300 m ²	3300 m ²		15 log/ha				
MATÉRIAUX DE REVÊTEMENT		Pourcentage minimal exigé								
		Façade		75%	Mur latéral		30%	Tous Murs		
		Aluminium				Aluminium				
		Clin de bois				Clin de bois				
		Bloc de béton architectural				Bloc de béton architectural				
		Pierre				Pierre				
		Planche de bois				Planche de bois				
		Brique				Brique				
		Bois				Bois				
		Zinc				Zinc				
Verre				Verre						
Matériaux prohibés :		Vinyle								
DISPOSITIONS PARTICULIÈRES										
Un café-terrace peut être implanté en cour latérale - article 547										
La distance maximale entre la marge avant et la façade d'un bâtiment principal est fixée à 3 mètres - article 352										
STATIONNEMENT HORS RUE, CHARGEMENT OU DÉCHARGEMENT DES VÉHICULES										
TYPE										
Axe structurant B										
DISPOSITIONS PARTICULIÈRES		128								
Un seul accès à une rue est autorisé - article 667.0.1										
Un minimum de 50% du nombre de cases de stationnement aménagées sur un lot doivent être souterraines pour l'usage suivant : un bâtiment du groupe d'usages H1 ou H2 de 75 logements et plus - article 587										
L'aménagement d'une aire de stationnement devant une façade d'un bâtiment principal située du côté du boulevard de l'Ornière est prohibé - article 633.0.1										

GESTION DES DROITS ACQUIS
USAGE DÉROGATOIRE Agrandissement autorisé d'une habitation d'au plus trois logements - article 878
CONSTRUCTION DÉROGATOIRE Maintien autorisé de l'usage dérogatoire - article 899 Réparation ou reconstruction autorisée malgré le lot dérogatoire - article 896 Agrandissement autorisé d'un bâtiment dont l'implantation contrevient à une disposition relative au nombre minimal d'étages - article 900.0.1
ENSEIGNE
TYPE Type 4 Mixte
DISPOSITIONS PARTICULIÈRES Normes d'installation d'une enseigne sur socle - article 798
AUTRES DISPOSITIONS PARTICULIÈRES
Normes particulières d'aménagement d'un écran visuel - article 724 Un café-terrasse peut être implanté sur un balcon ou une terrasse - article 545

USAGES AUTORISÉS											
HABITATION		Type de bâtiment						Localisation		Projet d'ensemble	
		Isolé		Jumelé		En rangée					
		Nombre de logements autorisés par bâtiment									
H1	Logement	Minimum	1	1	0						
		Maximum	2	1	0						
RÉCRÉATION EXTÉRIEURE											
R1	Parc										
NORMES DE LOTISSEMENT											
DIMENSIONS GÉNÉRALES		Superficie		Largeur		Profondeur minimale					
		minimale	maximale	minimale	maximale						
				18 m							
DIMENSIONS PARTICULIÈRES											
H1	Jumelé 1 logement			9 m							
BÂTIMENT PRINCIPAL											
DIMENSIONS DU BÂTIMENT PRINCIPAL		Largeur minimale		Hauteur		Nombre d'étages		Pourcentage minimal de grands logements			
		mètre	%	minimale	maximale	minimal	maximal	2 ch. ou + ou 85m ² ou +	3 ch. ou + ou 105m ² ou +		
				5 m	9 m						
DIMENSIONS PARTICULIÈRES											
H1	Isolé 2 logements	11 m									
H1	Jumelé 1 logement	5.5 m									
NORMES D'IMPLANTATION		Marge avant	Marge latérale	Largeur combinée des cours latérales		Marge arrière	POS minimal	Pourcentage d'aire verte minimale	Superficie d'aire d'agrément		
		NORMES D'IMPLANTATION GÉNÉRALES		6 m	2 m	5 m	9 m		25 %		
		NORMES D'IMPLANTATION PARTICULIÈRES									
H1	Isolé 2 logements	6 m	3.5 m	7 m		9 m		25 %			
H1	Jumelé 1 logement	6 m	3.5 m			9 m		20 %			
NORMES DE DENSITÉ		Superficie maximale de plancher				Nombre de logements à l'hectare					
		Vente au détail		Administration		Minimal		Maximal			
		Par établissement	Par bâtiment	Par bâtiment							
		2200 m ²	2200 m ²	1100 m ²							
MATÉRIAUX DE REVÊTEMENT		Pourcentage minimal exigé									
		Façade		40%		Mur latéral		Tous Murs			
		Brique									
		Bois									
		Verre									
		Zinc									
		Acier									
		Aluminium									
		Bloc de béton architectural									
		Pierre									
Matériaux prohibés :		Vinyle									
DISPOSITIONS PARTICULIÈRES											
La distance maximale entre la marge avant et la façade principale d'un bâtiment principal est de trois mètres - article 351											
STATIONNEMENT HORS RUE, CHARGEMENT OU DÉCHARGEMENT DES VÉHICULES											
TYPE											
Axe structurant B											
GESTION DES DROITS ACQUIS											
CONSTRUCTION DÉROGATOIRE											
Réparation ou reconstruction autorisée malgré l'implantation dérogatoire - article 895											
Réparation ou reconstruction autorisée malgré le lot dérogatoire - article 896											
Agrandissement autorisé d'un bâtiment qui ne respecte pas la distance maximale prescrite entre la marge avant et la façade principale d'un bâtiment principal - article 900.0.2											
ENSEIGNE											
TYPE											
Type 1 Général											

USAGES AUTORISÉS									
HABITATION		Type de bâtiment							
		Isolé	Jumelé	En rangée					
		Nombre de logements autorisés par bâtiment			Localisation	Projet d'ensemble			
H1	Logement	Minimum	1	1	0				
		Maximum	2	1	0				
RÉCRÉATION EXTÉRIEURE									
R1	Parc								
NORMES DE LOTISSEMENT									
DIMENSIONS GÉNÉRALES		Superficie		Largeur		Profondeur minimale			
		minimale	maximale	minimale	maximale				
				18 m					
DIMENSIONS PARTICULIÈRES									
H1	Jumelé 1 logement								
				9 m					
DISPOSITIONS PARTICULIÈRES									
La largeur minimale d'un lot sur lequel doit être implanté un bâtiment isolé est de 12 mètres lorsque la ligne avant de lot de ce lot est courbe et possède un rayon maximal de 30 mètres - article 321									
BÂTIMENT PRINCIPAL									
DIMENSIONS DU BÂTIMENT PRINCIPAL		Largeur minimale		Hauteur		Nombre d'étages		Pourcentage minimal de grands logements	
		mètre	%	minimale	maximale	minimal	maximal	2 ch. ou + ou 85m ² ou +	3 ch. ou + ou 105m ² ou +
DIMENSIONS GÉNÉRALES				5 m	9 m				
DIMENSIONS PARTICULIÈRES									
H1	Isolé 2 logements								
		11 m							
H1	Jumelé 1 logement								
		5.5 m							
NORMES D'IMPLANTATION		Marge avant	Marge latérale	Largeur combinée des cours latérales		Marge arrière	POS minimal	Pourcentage d'aire verte minimale	Superficie d'aire d'agrément
NORMES D'IMPLANTATION GÉNÉRALES		6 m	2 m	5 m		9 m		25 %	
NORMES D'IMPLANTATION PARTICULIÈRES									
H1	Isolé 2 logements								
		6 m	3.5 m	7 m		9 m		25 %	
H1	Jumelé 1 logement								
		6 m	3.5 m			9 m		20 %	
NORMES DE DENSITÉ		Superficie maximale de plancher			Nombre de logements à l'hectare				
Ru 3 E f		Vente au détail		Administration		Minimal		Maximal	
		Par établissement	Par bâtiment	Par bâtiment					
		2200 m ²	2200 m ²	1100 m ²					
MATÉRIAUX DE REVÊTEMENT		Pourcentage minimal exigé							
		Façade		40%		Mur latéral		Tous Murs	
		Brique							
		Zinc							
		Bois							
		Aluminium							
		Bloc de béton architectural							
		Pierre							
		Verre							
		Acier							
		Matériaux prohibés :		Vinyle					
DISPOSITIONS PARTICULIÈRES									
La distance maximale entre la marge avant et la façade principale d'un bâtiment principal est de trois mètres - article 351									
STATIONNEMENT HORS RUE, CHARGEMENT OU DÉCHARGEMENT DES VÉHICULES									
TYPE									
Axe structurant B									
GESTION DES DROITS ACQUIS									
CONSTRUCTION DÉROGATOIRE									
Réparation ou reconstruction autorisée malgré l'implantation dérogatoire - article 895									
Réparation ou reconstruction autorisée malgré le lot dérogatoire - article 896									
Agrandissement autorisé d'un bâtiment qui ne respecte pas la distance maximale prescrite entre la marge avant et la façade principale d'un bâtiment principal - article 900.0.2									
ENSEIGNE									
TYPE									
Type 1 Général									

USAGES AUTORISÉS									
HABITATION		Type de bâtiment							
		Isolé	Jumelé	En rangée					
		Nombre de logements autorisés par bâtiment			Localisation	Projet d'ensemble			
H1	Logement	Minimum	1	1	0				
		Maximum	2	1	0				
RÉCRÉATION EXTÉRIEURE									
R1	Parc								
NORMES DE LOTISSEMENT									
DIMENSIONS GÉNÉRALES		Superficie		Largeur		Profondeur minimale			
		minimale	maximale	minimale	maximale				
DIMENSIONS PARTICULIÈRES				18 m					
H1	Jumelé 1 logement								
9 m									
DISPOSITIONS PARTICULIÈRES									
La largeur minimale d'un lot sur lequel doit être implanté un bâtiment isolé est de 12 mètres lorsque la ligne avant de lot de ce lot est courbe et possède un rayon maximal de 30 mètres - article 321									
BÂTIMENT PRINCIPAL									
DIMENSIONS DU BÂTIMENT PRINCIPAL		Largeur minimale		Hauteur		Nombre d'étages		Pourcentage minimal de grands logements	
		mètre	%	minimale	maximale	minimal	maximal	2 ch. ou + ou 85m ² ou +	3 ch. ou + ou 105m ² ou +
DIMENSIONS GÉNÉRALES				5 m	9 m				
DIMENSIONS PARTICULIÈRES									
H1	Isolé 2 logements								
H1	Jumelé 1 logement								
11 m									
5.5 m									
NORMES D'IMPLANTATION		Marge avant	Marge latérale	Largeur combinée des cours latérales		Marge arrière	POS minimal	Pourcentage d'aire verte minimale	Superficie d'aire d'agrément
NORMES D'IMPLANTATION GÉNÉRALES		6 m	2 m	5 m		9 m		25 %	
NORMES D'IMPLANTATION PARTICULIÈRES									
H1	Isolé 2 logements								
H1	Jumelé 1 logement								
6 m		3.5 m		7 m		9 m		25 %	
6 m		3.5 m				9 m		20 %	
NORMES DE DENSITÉ		Superficie maximale de plancher			Nombre de logements à l'hectare				
Ru 3 E f		Vente au détail		Administration		Minimal		Maximal	
		Par établissement	Par bâtiment	Par bâtiment					
		2200 m ²	2200 m ²	1100 m ²					
MATÉRIAUX DE REVÊTEMENT		Pourcentage minimal exigé							
		Façade		40%		Mur latéral		Tous Murs	
		Acier							
		Aluminium							
		Bois							
		Verre							
		Brique							
		Bloc de béton architectural							
		Pierre							
		Zinc							
		Matériaux prohibés :		Vinyle					
DISPOSITIONS PARTICULIÈRES									
La distance maximale entre la marge avant et la façade principale d'un bâtiment principal est de trois mètres - article 351									
STATIONNEMENT HORS RUE, CHARGEMENT OU DÉCHARGEMENT DES VÉHICULES									
TYPE									
Axe structurant B									
GESTION DES DROITS ACQUIS									
CONSTRUCTION DÉROGATOIRE									
Réparation ou reconstruction autorisée malgré l'implantation dérogatoire - article 895									
Réparation ou reconstruction autorisée malgré le lot dérogatoire - article 896									
Agrandissement autorisé d'un bâtiment qui ne respecte pas la distance maximale prescrite entre la marge avant et la façade principale d'un bâtiment principal - article 900.0.2									
ENSEIGNE									
TYPE									
Type 1 Général									

USAGES AUTORISÉS											
HABITATION		Type de bâtiment						Localisation		Projet d'ensemble	
		Isolé		Jumelé		En rangée					
		Nombre de logements autorisés par bâtiment									
H1	Logement	Minimum	1	1	0						
		Maximum	2	1	0						
RÉCRÉATION EXTÉRIEURE											
R1	Parc										
NORMES DE LOTISSEMENT											
DIMENSIONS GÉNÉRALES		Superficie		Largeur		Profondeur minimale					
		minimale	maximale	minimale	maximale						
				20 m							
DIMENSIONS PARTICULIÈRES											
H1	Jumelé 1 logement			10 m							
BÂTIMENT PRINCIPAL											
DIMENSIONS DU BÂTIMENT PRINCIPAL		Largeur minimale		Hauteur		Nombre d'étages		Pourcentage minimal de grands logements			
		mètre	%	minimale	maximale	minimal	maximal	2 ch. ou + ou 85m ² ou +	3 ch. ou + ou 105m ² ou +		
DIMENSIONS GÉNÉRALES				5 m	9 m						
DIMENSIONS PARTICULIÈRES											
H1	Isolé 2 logements	12 m									
H1	Jumelé 1 logement	6 m									
NORMES D'IMPLANTATION		Marge avant	Marge latérale	Largeur combinée des cours latérales		Marge arrière	POS minimal	Pourcentage d'aire verte minimale	Superficie d'aire d'agrément		
NORMES D'IMPLANTATION GÉNÉRALES		6 m	2 m	5 m		9 m		25 %			
NORMES D'IMPLANTATION PARTICULIÈRES											
H1	Isolé 2 logements	6 m	4 m	8 m		9 m		25 %			
H1	Jumelé 1 logement	6 m	4 m			9 m		20 %			
NORMES DE DENSITÉ		Superficie maximale de plancher				Nombre de logements à l'hectare					
Ru 3 E f		Vente au détail		Administration		Minimal		Maximal			
		Par établissement	Par bâtiment	Par bâtiment							
		2200 m ²	2200 m ²	1100 m ²							
MATÉRIAUX DE REVÊTEMENT		Pourcentage minimal exigé									
		Façade		40%		Mur latéral		Tous Murs			
		Brique									
		Zinc									
		Bloc de béton architectural									
		Bois									
		Pierre									
		Aluminium									
		Acier									
		Verre									
		Matériaux prohibés :		Vinyle							
DISPOSITIONS PARTICULIÈRES											
La distance maximale entre la marge avant et la façade principale d'un bâtiment principal est de trois mètres - article 351											
STATIONNEMENT HORS RUE, CHARGEMENT OU DÉCHARGEMENT DES VÉHICULES											
TYPE											
Axe structurant B											
GESTION DES DROITS ACQUIS											
CONSTRUCTION DÉROGATOIRE											
Réparation ou reconstruction autorisée malgré l'implantation dérogatoire - article 895											
Réparation ou reconstruction autorisée malgré le lot dérogatoire - article 896											
Agrandissement autorisé d'un bâtiment qui ne respecte pas la distance maximale prescrite entre la marge avant et la façade principale d'un bâtiment principal - article 900.0.2											
ENSEIGNE											
TYPE											
Type 1 Général											

USAGES AUTORISÉS											
HABITATION		Type de bâtiment						Localisation		Projet d'ensemble	
		Isolé		Jumelé		En rangée					
		Nombre de logements autorisés par bâtiment									
H1	Logement	Minimum	1	1	0						
		Maximum	2	1	0						
RÉCRÉATION EXTÉRIEURE											
R1	Parc										
NORMES DE LOTISSEMENT											
DIMENSIONS GÉNÉRALES		Superficie		Largeur		Profondeur minimale					
		minimale	maximale	minimale	maximale						
				18 m							
DIMENSIONS PARTICULIÈRES											
H1	Jumelé 1 logement			9 m							
BÂTIMENT PRINCIPAL											
DIMENSIONS DU BÂTIMENT PRINCIPAL		Largeur minimale		Hauteur		Nombre d'étages		Pourcentage minimal de grands logements			
		mètre	%	minimale	maximale	minimal	maximal	2 ch. ou + ou 85m ² ou +	3 ch. ou + ou 105m ² ou +		
				5 m	9 m						
DIMENSIONS PARTICULIÈRES											
H1	Isolé 2 logements	11 m									
H1	Jumelé 1 logement	5.5 m									
NORMES D'IMPLANTATION		Marge avant	Marge latérale	Largeur combinée des cours latérales		Marge arrière	POS minimal	Pourcentage d'aire verte minimale	Superficie d'aire d'agrément		
		6 m	2 m	5 m		6 m		25 %			
		NORMES D'IMPLANTATION GÉNÉRALES									
NORMES D'IMPLANTATION PARTICULIÈRES											
H1	Isolé 2 logements	6 m	3.5 m	7 m		6 m		25 %			
H1	Jumelé 1 logement	6 m	3.5 m			6 m		20 %			
NORMES DE DENSITÉ		Superficie maximale de plancher				Nombre de logements à l'hectare					
		Vente au détail		Administration		Minimal		Maximal			
		Par établissement	Par bâtiment	Par bâtiment							
Ru	3 E f	2200 m ²	2200 m ²	1100 m ²							
MATÉRIAUX DE REVÊTEMENT		Pourcentage minimal exigé									
		Façade		40%		Mur latéral		Tous Murs			
		Aluminium									
		Acier									
		Bloc de béton architectural									
		Brique									
		Verre									
		Zinc									
		Bois									
		Pierre									
Matériaux prohibés :		Vinyle									
DISPOSITIONS PARTICULIÈRES											
La distance maximale entre la marge avant et la façade principale d'un bâtiment principal est de trois mètres - article 351											
STATIONNEMENT HORS RUE, CHARGEMENT OU DÉCHARGEMENT DES VÉHICULES											
TYPE											
Général											
GESTION DES DROITS ACQUIS											
CONSTRUCTION DÉROGATOIRE											
Réparation ou reconstruction autorisée malgré l'implantation dérogatoire - article 895											
Maintien autorisé de l'usage dérogatoire - article 899											
Réparation ou reconstruction autorisée malgré le lot dérogatoire - article 896											
Agrandissement autorisé d'un bâtiment qui ne respecte pas la distance maximale prescrite entre la marge avant et la façade principale d'un bâtiment principal - article 900.0.2											
ENSEIGNE											
TYPE											
Type 1 Général											

USAGES AUTORISÉS											
HABITATION		Type de bâtiment						Localisation		Projet d'ensemble	
		Isolé		Jumelé		En rangée					
		Nombre de logements autorisés par bâtiment									
H1	Logement	Minimum	1	1	0						
		Maximum	2	1	0						
RÉCRÉATION EXTÉRIEURE											
R1	Parc										
NORMES DE LOTISSEMENT											
DIMENSIONS GÉNÉRALES		Superficie		Largeur		Profondeur minimale					
		minimale	maximale	minimale	maximale						
				18 m							
DIMENSIONS PARTICULIÈRES											
H1	Jumelé 1 logement			9 m							
DISPOSITIONS PARTICULIÈRES											
La largeur minimale d'un lot sur lequel doit être implanté un bâtiment isolé est de 12 mètres lorsque la ligne avant de lot de ce lot est courbe et possède un rayon maximal de 30 mètres - article 321											
BÂTIMENT PRINCIPAL											
DIMENSIONS DU BÂTIMENT PRINCIPAL		Largeur minimale		Hauteur		Nombre d'étages		Pourcentage minimal de grands logements			
		mètre	%	minimale	maximale	minimal	maximal	2 ch. ou + ou 85m² ou +	3 ch. ou + ou 105m² ou +		
				5 m	9 m						
DIMENSIONS GÉNÉRALES											
DIMENSIONS PARTICULIÈRES											
H1	Isolé 2 logements	11 m									
H1	Jumelé 1 logement	5.5 m									
NORMES D'IMPLANTATION		Marge avant	Marge latérale	Largeur combinée des cours latérales		Marge arrière	POS minimal	Pourcentage d'aire verte minimale	Superficie d'aire d'agrément		
				5 m			9 m		25 %		
				6 m	2 m						
NORMES D'IMPLANTATION GÉNÉRALES											
NORMES D'IMPLANTATION PARTICULIÈRES											
H1	Isolé 2 logements	6 m	3.5 m	7 m		9 m		25 %			
H1	Jumelé 1 logement	6 m	3.5 m			9 m		20 %			
NORMES DE DENSITÉ		Superficie maximale de plancher				Nombre de logements à l'hectare					
		Vente au détail		Administration		Minimal		Maximal			
		Par établissement	Par bâtiment	Par bâtiment							
Ru 3 E f		2200 m²	2200 m²	1100 m²							
MATÉRIAUX DE REVÊTEMENT		Pourcentage minimal exigé									
		Façade		40%		Mur latéral		Tous Murs			
		Bois									
		Verre									
		Aluminium									
		Zinc									
		Acier									
		Bloc de béton architectural									
		Brique									
		Pierre									
Matériaux prohibés :		Vinyle									
DISPOSITIONS PARTICULIÈRES											
La distance maximale entre la marge avant et la façade principale d'un bâtiment principal est de trois mètres - article 351											
STATIONNEMENT HORS RUE, CHARGEMENT OU DÉCHARGEMENT DES VÉHICULES											
TYPE											
Général											
GESTION DES DROITS ACQUIS											
CONSTRUCTION DÉROGATOIRE											
Réparation ou reconstruction autorisée malgré l'implantation dérogatoire - article 895											
Réparation ou reconstruction autorisée malgré le lot dérogatoire - article 896											
Agrandissement autorisé d'un bâtiment qui ne respecte pas la distance maximale prescrite entre la marge avant et la façade principale d'un bâtiment principal - article 900.0.2											
ENSEIGNE											
TYPE											
Type 1 Général											

USAGES AUTORISÉS											
HABITATION		Type de bâtiment						Localisation		Projet d'ensemble	
		Isolé		Jumelé		En rangée					
		Nombre de logements autorisés par bâtiment									
H1	Logement	Minimum	1	1	0						
		Maximum	2	1	0						
RÉCRÉATION EXTÉRIEURE											
R1	Parc										
NORMES DE LOTISSEMENT											
DIMENSIONS GÉNÉRALES		Superficie		Largeur		Profondeur minimale					
		minimale	maximale	minimale	maximale						
				18 m							
DIMENSIONS PARTICULIÈRES											
H1	Jumelé 1 logement			9 m							
DISPOSITIONS PARTICULIÈRES											
La largeur minimale d'un lot sur lequel doit être implanté un bâtiment isolé est de 12 mètres lorsque la ligne avant de lot de ce lot est courbe et possède un rayon maximal de 30 mètres - article 321											
BÂTIMENT PRINCIPAL											
DIMENSIONS DU BÂTIMENT PRINCIPAL		Largeur minimale		Hauteur		Nombre d'étages		Pourcentage minimal de grands logements			
		mètre	%	minimale	maximale	minimal	maximal	2 ch. ou + ou 85m ² ou +	3 ch. ou + ou 105m ² ou +		
				5 m	9 m						
DIMENSIONS GÉNÉRALES											
DIMENSIONS PARTICULIÈRES											
H1	Isolé 2 logements	11 m									
H1	Jumelé 1 logement	5.5 m									
NORMES D'IMPLANTATION		Marge avant	Marge latérale	Largeur combinée des cours latérales		Marge arrière	POS minimal	Pourcentage d'aire verte minimale	Superficie d'aire d'agrément		
				5 m		9 m		25 %			
				6 m	2 m						
NORMES D'IMPLANTATION GÉNÉRALES											
NORMES D'IMPLANTATION PARTICULIÈRES											
H1	Isolé 2 logements	6 m	3.5 m	7 m		9 m		25 %			
H1	Jumelé 1 logement	6 m	3.5 m			9 m		20 %			
NORMES DE DENSITÉ		Superficie maximale de plancher				Nombre de logements à l'hectare					
		Vente au détail		Administration		Minimal		Maximal			
		Par établissement	Par bâtiment	Par bâtiment							
Ru 3 E f		2200 m ²	2200 m ²	1100 m ²							
MATÉRIAUX DE REVÊTEMENT		Pourcentage minimal exigé									
		Façade		40%		Mur latéral		Tous Murs			
		Aluminium									
		Acier									
		Bois									
		Verre									
		Zinc									
		Bloc de béton architectural									
		Brique									
		Pierre									
Matériaux prohibés :		Vinyle									
DISPOSITIONS PARTICULIÈRES											
La distance maximale entre la marge avant et la façade principale d'un bâtiment principal est de trois mètres - article 351											
STATIONNEMENT HORS RUE, CHARGEMENT OU DÉCHARGEMENT DES VÉHICULES											
TYPE											
Général											
GESTION DES DROITS ACQUIS											
CONSTRUCTION DÉROGATOIRE											
Réparation ou reconstruction autorisée malgré l'implantation dérogatoire - article 895											
Réparation ou reconstruction autorisée malgré le lot dérogatoire - article 896											
Agrandissement autorisé d'un bâtiment qui ne respecte pas la distance maximale prescrite entre la marge avant et la façade principale d'un bâtiment principal - article 900.0.2											
ENSEIGNE											
TYPE											
Type 1 Général											

USAGES AUTORISÉS											
HABITATION		Type de bâtiment						Localisation		Projet d'ensemble	
		Isolé		Jumelé		En rangée					
		Nombre de logements autorisés par bâtiment									
H1	Logement	Minimum	1	1	0						
		Maximum	2	1	0						
RÉCRÉATION EXTÉRIEURE											
R1	Parc										
NORMES DE LOTISSEMENT											
DIMENSIONS GÉNÉRALES		Superficie		Largeur		Profondeur minimale					
		minimale	maximale	minimale	maximale						
DIMENSIONS PARTICULIÈRES				18 m							
H1	Jumelé 1 logement			9 m							
BÂTIMENT PRINCIPAL											
DIMENSIONS DU BÂTIMENT PRINCIPAL		Largeur minimale		Hauteur		Nombre d'étages		Pourcentage minimal de grands logements			
		mètre	%	minimale	maximale	minimal	maximal	2 ch. ou + ou 85m ² ou +	3 ch. ou + ou 105m ² ou +		
DIMENSIONS GÉNÉRALES				5 m	9 m						
DIMENSIONS PARTICULIÈRES											
H1	Isolé 2 logements	11 m									
H1	Jumelé 1 logement	5.5 m									
NORMES D'IMPLANTATION		Marge avant	Marge latérale	Largeur combinée des cours latérales		Marge arrière	POS minimal	Pourcentage d'aire verte minimale	Superficie d'aire d'agrément		
NORMES D'IMPLANTATION GÉNÉRALES		6 m	2 m	5 m		9 m		25 %			
NORMES D'IMPLANTATION PARTICULIÈRES											
H1	Isolé 2 logements	6 m	3.5 m	7 m		9 m		25 %			
H1	Jumelé 1 logement	6 m	3.5 m			9 m		20 %			
NORMES DE DENSITÉ		Superficie maximale de plancher				Nombre de logements à l'hectare					
Ru 3 E f		Vente au détail		Administration		Minimal		Maximal			
		Par établissement	Par bâtiment	Par bâtiment							
		2200 m ²	2200 m ²	1100 m ²							
MATÉRIAUX DE REVÊTEMENT		Pourcentage minimal exigé									
		Façade		40%		Mur latéral		Tous Murs			
		Acier									
		Pierre									
		Bois									
		Verre									
		Zinc									
		Aluminium									
		Brique									
		Bloc de béton architectural									
		Matériaux prohibés :		Vinyle							
DISPOSITIONS PARTICULIÈRES											
La distance maximale entre la marge avant et la façade principale d'un bâtiment principal est de trois mètres - article 351											
STATIONNEMENT HORS RUE, CHARGEMENT OU DÉCHARGEMENT DES VÉHICULES											
TYPE											
Général											
GESTION DES DROITS ACQUIS											
CONSTRUCTION DÉROGATOIRE											
Réparation ou reconstruction autorisée malgré l'implantation dérogatoire - article 895											
Réparation ou reconstruction autorisée malgré le lot dérogatoire - article 896											
Agrandissement autorisé d'un bâtiment qui ne respecte pas la distance maximale prescrite entre la marge avant et la façade principale d'un bâtiment principal - article 900.0.2											
ENSEIGNE											
TYPE											
Type 1 Général											

USAGES AUTORISÉS									
HABITATION		Type de bâtiment							
		Isolé	Jumelé	En rangée					
		Nombre de logements autorisés par bâtiment			Localisation	Projet d'ensemble			
H1	Logement	Minimum	1	1	0				
		Maximum	2	1	0				
RÉCRÉATION EXTÉRIEURE									
R1	Parc								
NORMES DE LOTISSEMENT									
DIMENSIONS GÉNÉRALES		Superficie		Largeur		Profondeur minimale			
		minimale	maximale	minimale	maximale				
DIMENSIONS PARTICULIÈRES				16.2 m					
H1	Jumelé 1 logement			8.1 m					
DISPOSITIONS PARTICULIÈRES									
La largeur minimale d'un lot sur lequel doit être implanté un bâtiment isolé est de 12 mètres lorsque la ligne avant de lot de ce lot est courbe et possède un rayon maximal de 30 mètres - article 321									
BÂTIMENT PRINCIPAL									
DIMENSIONS DU BÂTIMENT PRINCIPAL		Largeur minimale		Hauteur		Nombre d'étages		Pourcentage minimal de grands logements	
		mètre	%	minimale	maximale	minimal	maximal	2 ch. ou + ou 85m ² ou +	3 ch. ou + ou 105m ² ou +
DIMENSIONS GÉNÉRALES				5 m		9 m			
DIMENSIONS PARTICULIÈRES									
H1	Isolé 2 logements	10 m							
H1	Jumelé 1 logement	5 m							
NORMES D'IMPLANTATION		Marge avant	Marge latérale	Largeur combinée des cours latérales		Marge arrière	POS minimal	Pourcentage d'aire verte minimale	Superficie d'aire d'agrément
		NORMES D'IMPLANTATION GÉNÉRALES		6 m	2 m	5 m		9 m	
NORMES D'IMPLANTATION PARTICULIÈRES									
H1	Isolé 2 logements	6 m	3.1 m	6.2 m		9 m		25 %	
H1	Jumelé 1 logement	6 m	3.1 m			9 m		20 %	
NORMES DE DENSITÉ		Superficie maximale de plancher				Nombre de logements à l'hectare			
		Vente au détail		Administration		Minimal		Maximal	
		Par établissement	Par bâtiment	Par bâtiment					
Ru	3 E f	2200 m ²	2200 m ²	1100 m ²					
MATÉRIAUX DE REVÊTEMENT		Pourcentage minimal exigé							
		Façade		40%		Mur latéral		Tous Murs	
		Brique							
		Bloc de béton architectural							
		Verre							
		Zinc							
		Aluminium							
		Acier							
		Bois							
		Pierre							
Matériaux prohibés :		Vinyle							
DISPOSITIONS PARTICULIÈRES									
La distance maximale entre la marge avant et la façade principale d'un bâtiment principal est de trois mètres - article 351									
STATIONNEMENT HORS RUE, CHARGEMENT OU DÉCHARGEMENT DES VÉHICULES									
TYPE									
Général									
GESTION DES DROITS ACQUIS									
CONSTRUCTION DÉROGATOIRE									
Réparation ou reconstruction autorisée malgré l'implantation dérogatoire - article 895									
Réparation ou reconstruction autorisée malgré le lot dérogatoire - article 896									
Agrandissement autorisé d'un bâtiment qui ne respecte pas la distance maximale prescrite entre la marge avant et la façade principale d'un bâtiment principal - article 900.0.2									
ENSEIGNE									
TYPE									
Type 1 Général									

USAGES AUTORISÉS									
HABITATION		Type de bâtiment							
		Isolé	Jumelé	En rangée					
		Nombre de logements autorisés par bâtiment			Localisation	Projet d'ensemble			
H1	Logement	Minimum	1	1	0				
		Maximum	2	1	0				
RÉCRÉATION EXTÉRIEURE									
R1	Parc								
NORMES DE LOTISSEMENT									
DIMENSIONS GÉNÉRALES		Superficie		Largeur		Profondeur minimale			
		minimale	maximale	minimale	maximale				
DIMENSIONS PARTICULIÈRES				20 m					
H1	Jumelé 1 logement								
				10 m					
DISPOSITIONS PARTICULIÈRES									
La largeur minimale d'un lot sur lequel doit être implanté un bâtiment isolé est de 12 mètres lorsque la ligne avant de lot de ce lot est courbe et possède un rayon maximal de 30 mètres - article 321									
BÂTIMENT PRINCIPAL									
DIMENSIONS DU BÂTIMENT PRINCIPAL		Largeur minimale		Hauteur		Nombre d'étages		Pourcentage minimal de grands logements	
		mètre	%	minimale	maximale	minimal	maximal	2 ch. ou + ou 85m ² ou +	3 ch. ou + ou 105m ² ou +
DIMENSIONS GÉNÉRALES				5 m		9 m			
DIMENSIONS PARTICULIÈRES									
H1	Isolé 2 logements								
H1	Jumelé 1 logement								
NORMES D'IMPLANTATION		Marge avant	Marge latérale	Largeur combinée des cours latérales		Marge arrière	POS minimal	Pourcentage d'aire verte minimale	Superficie d'aire d'agrément
NORMES D'IMPLANTATION GÉNÉRALES		6 m	2 m	5 m		9 m		25 %	
NORMES D'IMPLANTATION PARTICULIÈRES									
H1	Isolé 2 logements								
H1	Jumelé 1 logement								
NORMES DE DENSITÉ		Superficie maximale de plancher			Nombre de logements à l'hectare				
Ru 3 E f		Vente au détail		Administration		Minimal		Maximal	
		Par établissement	Par bâtiment	Par bâtiment					
		2200 m ²	2200 m ²	1100 m ²					
MATÉRIAUX DE REVÊTEMENT		Pourcentage minimal exigé							
		Façade		40%		Mur latéral		Tous Murs	
		Acier							
		Bloc de béton architectural							
		Bois							
		Aluminium							
		Pierre							
		Verre							
		Brique							
		Zinc							
		Matériaux prohibés :		Vinyle					
DISPOSITIONS PARTICULIÈRES									
La distance maximale entre la marge avant et la façade principale d'un bâtiment principal est de trois mètres - article 351									
STATIONNEMENT HORS RUE, CHARGEMENT OU DÉCHARGEMENT DES VÉHICULES									
TYPE									
Général									
GESTION DES DROITS ACQUIS									
CONSTRUCTION DÉROGATOIRE									
Réparation ou reconstruction autorisée malgré l'implantation dérogatoire - article 895									
Réparation ou reconstruction autorisée malgré le lot dérogatoire - article 896									
Agrandissement autorisé d'un bâtiment qui ne respecte pas la distance maximale prescrite entre la marge avant et la façade principale d'un bâtiment principal - article 900.0.2									
ENSEIGNE									
TYPE									
Type 1 Général									

USAGES AUTORISÉS											
HABITATION		Type de bâtiment						Localisation		Projet d'ensemble	
		Isolé		Jumelé		En rangée					
		Nombre de logements autorisés par bâtiment									
H1	Logement	Minimum	1	1	0						
		Maximum	2	1	0						
RÉCRÉATION EXTÉRIEURE											
R1	Parc										
NORMES DE LOTISSEMENT											
DIMENSIONS GÉNÉRALES		Superficie		Largeur		Profondeur minimale					
		minimale	maximale	minimale	maximale						
DIMENSIONS PARTICULIÈRES				20 m							
H1	Jumelé 1 logement			10 m							
BÂTIMENT PRINCIPAL											
DIMENSIONS DU BÂTIMENT PRINCIPAL		Largeur minimale		Hauteur		Nombre d'étages		Pourcentage minimal de grands logements			
		mètre	%	minimale	maximale	minimal	maximal	2 ch. ou + ou 85m ² ou +	3 ch. ou + ou 105m ² ou +		
DIMENSIONS GÉNÉRALES				5 m		9 m					
DIMENSIONS PARTICULIÈRES											
H1	Isolé 2 logements	12 m									
H1	Jumelé 1 logement	6 m									
NORMES D'IMPLANTATION		Marge avant	Marge latérale	Largeur combinée des cours latérales		Marge arrière	POS minimal	Pourcentage d'aire verte minimale	Superficie d'aire d'agrément		
		5 m	2 m	5 m		9 m		25 %			
NORMES D'IMPLANTATION GÉNÉRALES											
NORMES D'IMPLANTATION PARTICULIÈRES											
H1	Isolé 2 logements	5 m		4 m		8 m		9 m			
H1	Jumelé 1 logement	5 m		4 m		9 m		20 %			
NORMES DE DENSITÉ		Superficie maximale de plancher				Nombre de logements à l'hectare					
		Vente au détail		Administration		Minimal		Maximal			
		Par établissement	Par bâtiment	Par bâtiment							
		2200 m ²	2200 m ²	1100 m ²							
MATÉRIAUX DE REVÊTEMENT		Pourcentage minimal exigé									
		Façade		40%		Mur latéral		Tous Murs			
		Brique									
		Zinc									
		Aluminium									
		Pierre									
		Acier									
		Bloc de béton architectural									
		Bois									
		Verre									
Matériaux prohibés :		Vinyle									
DISPOSITIONS PARTICULIÈRES											
La distance maximale entre la marge avant et la façade principale d'un bâtiment principal est de trois mètres - article 351											
STATIONNEMENT HORS RUE, CHARGEMENT OU DÉCHARGEMENT DES VÉHICULES											
TYPE											
Général											
GESTION DES DROITS ACQUIS											
USAGE DÉROGATOIRE											
Agrandissement autorisé d'une habitation d'au plus trois logements - article 878											
CONSTRUCTION DÉROGATOIRE											
Réparation ou reconstruction autorisée malgré l'implantation dérogatoire - article 895											
Maintien autorisé de l'usage dérogatoire - article 899											
Réparation ou reconstruction autorisée malgré le lot dérogatoire - article 896											
Agrandissement autorisé d'un bâtiment qui ne respecte pas la distance maximale prescrite entre la marge avant et la façade principale d'un bâtiment principal - article 900.0.2											
ENSEIGNE											
TYPE											
Type 1 Général											

USAGES AUTORISÉS											
HABITATION		Type de bâtiment						Localisation		Projet d'ensemble	
		Isolé		Jumelé		En rangée					
		Nombre de logements autorisés par bâtiment									
H1	Logement	Minimum	1	1	0						
		Maximum	2	1	0						
RÉCRÉATION EXTÉRIEURE											
R1	Parc										
NORMES DE LOTISSEMENT											
DIMENSIONS GÉNÉRALES		Superficie		Largeur		Profondeur minimale					
		minimale	maximale	minimale	maximale						
				18 m							
DIMENSIONS PARTICULIÈRES											
H1	Jumelé 1 logement			9 m							
BÂTIMENT PRINCIPAL											
DIMENSIONS DU BÂTIMENT PRINCIPAL		Largeur minimale		Hauteur		Nombre d'étages		Pourcentage minimal de grands logements			
		mètre	%	minimale	maximale	minimal	maximal	2 ch. ou + ou 85m ² ou +	3 ch. ou + ou 105m ² ou +		
DIMENSIONS GÉNÉRALES				5 m	9 m						
DIMENSIONS PARTICULIÈRES											
H1	Isolé 2 logements	11 m									
H1	Jumelé 1 logement	5.5 m									
NORMES D'IMPLANTATION		Marge avant	Marge latérale	Largeur combinée des cours latérales		Marge arrière	POS minimal	Pourcentage d'aire verte minimale	Superficie d'aire d'agrément		
NORMES D'IMPLANTATION GÉNÉRALES		5 m	2 m	5 m		9 m		25 %			
NORMES D'IMPLANTATION PARTICULIÈRES											
H1	Isolé 2 logements	5 m	3.5 m	7 m		9 m		25 %			
H1	Jumelé 1 logement	5 m	3.5 m			9 m		20 %			
NORMES DE DENSITÉ		Superficie maximale de plancher				Nombre de logements à l'hectare					
Ru 3 E f		Vente au détail		Administration		Minimal		Maximal			
		Par établissement	Par bâtiment	Par bâtiment							
		2200 m ²	2200 m ²	1100 m ²							
MATÉRIAUX DE REVÊTEMENT		Pourcentage minimal exigé									
		Façade		40%		Mur latéral		Tous Murs			
		Bloc de béton architectural									
		Pierre									
		Bois									
		Verre									
		Zinc									
		Acier									
		Aluminium									
		Brique									
		Matériaux prohibés :		Vinyle							
DISPOSITIONS PARTICULIÈRES											
La distance maximale entre la marge avant et la façade principale d'un bâtiment principal est de trois mètres - article 351											
STATIONNEMENT HORS RUE, CHARGEMENT OU DÉCHARGEMENT DES VÉHICULES											
TYPE											
Axe structurant B											
GESTION DES DROITS ACQUIS											
CONSTRUCTION DÉROGATOIRE											
Réparation ou reconstruction autorisée malgré l'implantation dérogatoire - article 895											
Réparation ou reconstruction autorisée malgré le lot dérogatoire - article 896											
Agrandissement autorisé d'un bâtiment qui ne respecte pas la distance maximale prescrite entre la marge avant et la façade principale d'un bâtiment principal - article 900.0.2											
ENSEIGNE											
TYPE											
Type 1 Général											

USAGES AUTORISÉS											
HABITATION		Type de bâtiment						Localisation		Projet d'ensemble	
		Isolé		Jumelé		En rangée					
		Nombre de logements autorisés par bâtiment									
H1	Logement	Minimum	1	1	0						
		Maximum	2	1	0						
RÉCRÉATION EXTÉRIEURE											
R1	Parc										
NORMES DE LOTISSEMENT											
DIMENSIONS GÉNÉRALES		Superficie		Largeur		Profondeur minimale					
		minimale	maximale	minimale	maximale						
				20 m							
DIMENSIONS PARTICULIÈRES											
H1	Jumelé 1 logement			10 m							
BÂTIMENT PRINCIPAL											
DIMENSIONS DU BÂTIMENT PRINCIPAL		Largeur minimale		Hauteur		Nombre d'étages		Pourcentage minimal de grands logements			
		mètre	%	minimale	maximale	minimal	maximal	2 ch. ou + ou 85m ² ou +	3 ch. ou + ou 105m ² ou +		
				5 m	9 m						
DIMENSIONS PARTICULIÈRES											
H1	Isolé 2 logements	12 m									
H1	Jumelé 1 logement	6 m									
NORMES D'IMPLANTATION		Marge avant	Marge latérale	Largeur combinée des cours latérales		Marge arrière	POS minimal	Pourcentage d'aire verte minimale	Superficie d'aire d'agrément		
		6 m	2 m	5 m		6 m		25 %			
		NORMES D'IMPLANTATION GÉNÉRALES									
NORMES D'IMPLANTATION PARTICULIÈRES											
H1	Isolé 2 logements	6 m		8 m		6 m		25 %			
H1	Jumelé 1 logement	6 m				6 m		20 %			
NORMES DE DENSITÉ		Superficie maximale de plancher				Nombre de logements à l'hectare					
		Vente au détail		Administration		Minimal		Maximal			
		Par établissement	Par bâtiment	Par bâtiment							
		2200 m ²	2200 m ²	1100 m ²							
MATÉRIAUX DE REVÊTEMENT		Pourcentage minimal exigé									
		Façade		40%		Mur latéral		Tous Murs			
		Acier									
		Bloc de béton architectural									
		Bois									
		Verre									
		Aluminium									
		Brique									
		Zinc									
		Pierre									
Matériaux prohibés :		Vinyle									
DISPOSITIONS PARTICULIÈRES											
La distance maximale entre la marge avant et la façade principale d'un bâtiment principal est de trois mètres - article 351											
STATIONNEMENT HORS RUE, CHARGEMENT OU DÉCHARGEMENT DES VÉHICULES											
TYPE											
Général											
GESTION DES DROITS ACQUIS											
CONSTRUCTION DÉROGATOIRE											
Réparation ou reconstruction autorisée malgré l'implantation dérogatoire - article 895											
Réparation ou reconstruction autorisée malgré le lot dérogatoire - article 896											
Agrandissement autorisé d'un bâtiment qui ne respecte pas la distance maximale prescrite entre la marge avant et la façade principale d'un bâtiment principal - article 900.0.2											
ENSEIGNE											
TYPE											
Type 1 Général											

USAGES AUTORISÉS												
HABITATION		Type de bâtiment						Localisation		Projet d'ensemble		
		Isolé		Jumelé		En rangée						
		H1 Logement		Nombre de logements autorisés par bâtiment								
		Minimum		1		1		0				
		Maximum		4		2		0				
RÉCRÉATION EXTÉRIEURE												
R1 Parc												
NORMES DE LOTISSEMENT												
DIMENSIONS GÉNÉRALES		Superficie		Largeur		Profondeur minimale						
		minimale	maximale	minimale	maximale							
DIMENSIONS PARTICULIÈRES				20 m								
H1 Jumelé 1 à 2 logements				10 m								
BÂTIMENT PRINCIPAL												
DIMENSIONS DU BÂTIMENT PRINCIPAL			Largeur minimale		Hauteur		Nombre d'étages		Pourcentage minimal de grands logements			
			mètre	%	minimale	maximale	minimal	maximal	2 ch. ou + ou 85m ² ou +		3 ch. ou + ou 105m ² ou +	
DIMENSIONS GÉNÉRALES					5 m		9 m					
DIMENSIONS PARTICULIÈRES												
H1 Isolé 2 à 4 logements			12 m									
H1 Jumelé 1 à 2 logements			6 m									
NORMES D'IMPLANTATION			Marge avant	Marge latérale	Largeur combinée des cours latérales		Marge arrière	POS minimal	Pourcentage d'aire verte minimale	Superficie d'aire d'agrément		
NORMES D'IMPLANTATION GÉNÉRALES			4.5 m	2 m	5 m		9 m		25 %			
NORMES D'IMPLANTATION PARTICULIÈRES												
H1 Isolé 2 à 4 logements			4.5 m	4 m	8 m		9 m		25 %			
H1 Jumelé 1 à 2 logements			4.5 m	4 m			9 m		20 %			
NORMES DE DENSITÉ			Superficie maximale de plancher				Nombre de logements à l'hectare					
Ru 3 E f			Vente au détail		Administration		Minimal		Maximal			
			Par établissement	Par bâtiment	Par bâtiment							
			2200 m ²	2200 m ²	1100 m ²							
MATÉRIAUX DE REVÊTEMENT			Pourcentage minimal exigé									
			Façade		40%		Mur latéral		Tous Murs			
			Aluminium									
			Zinc									
			Acier									
			Bloc de béton architectural									
			Brique									
			Bois									
			Pierre									
			Verre									
			Matériaux prohibés :		Vinyle							
DISPOSITIONS PARTICULIÈRES												
La distance maximale entre la marge avant et la façade principale d'un bâtiment principal est de trois mètres - article 351												
STATIONNEMENT HORS RUE, CHARGEMENT OU DÉCHARGEMENT DES VÉHICULES												
TYPE												
Général												
GESTION DES DROITS ACQUIS												
CONSTRUCTION DÉROGATOIRE												
Réparation ou reconstruction autorisée malgré l'implantation dérogatoire - article 895												
Réparation ou reconstruction autorisée malgré le lot dérogatoire - article 896												
Agrandissement autorisé d'un bâtiment qui ne respecte pas la distance maximale prescrite entre la marge avant et la façade principale d'un bâtiment principal - article 900.0.2												
ENSEIGNE												
TYPE												
Type 1 Général												

USAGES AUTORISÉS											
HABITATION		Type de bâtiment						Localisation		Projet d'ensemble	
		Isolé		Jumelé		En rangée					
		Nombre de logements autorisés par bâtiment									
H1	Logement	Minimum	1	1	0						
		Maximum	3	2	0						
RÉCRÉATION EXTÉRIEURE											
R1	Parc										
NORMES DE LOTISSEMENT											
DIMENSIONS GÉNÉRALES		Superficie		Largeur		Profondeur minimale					
		minimale	maximale	minimale	maximale						
				20 m							
DIMENSIONS PARTICULIÈRES											
H1	Jumelé 1 à 2 logements			10 m							
BÂTIMENT PRINCIPAL											
DIMENSIONS DU BÂTIMENT PRINCIPAL		Largeur minimale		Hauteur		Nombre d'étages		Pourcentage minimal de grands logements			
		mètre	%	minimale	maximale	minimal	maximal	2 ch. ou + ou 85m ² ou +	3 ch. ou + ou 105m ² ou +		
				5 m	9 m						
DIMENSIONS PARTICULIÈRES											
H1	Isolé 2 à 3 logements	12 m									
H1	Jumelé 1 à 2 logements	6 m									
NORMES D'IMPLANTATION		Marge avant	Marge latérale	Largeur combinée des cours latérales		Marge arrière	POS minimal	Pourcentage d'aire verte minimale	Superficie d'aire d'agrément		
		NORMES D'IMPLANTATION GÉNÉRALES		6 m	2 m	5 m	6 m		25 %		
		NORMES D'IMPLANTATION PARTICULIÈRES									
H1	Isolé 2 à 3 logements	6 m		8 m		6 m		25 %			
H1	Jumelé 1 à 2 logements	6 m				6 m		20 %			
NORMES DE DENSITÉ		Superficie maximale de plancher				Nombre de logements à l'hectare					
		Vente au détail		Administration		Minimal		Maximal			
		Par établissement	Par bâtiment	Par bâtiment							
		Ru 3 E f		2200 m ²	2200 m ²	1100 m ²					
MATÉRIAUX DE REVÊTEMENT		Pourcentage minimal exigé									
		Façade		40%		Mur latéral		Tous Murs			
		Bois									
		Bloc de béton architectural									
		Verre									
		Brique									
		Acier									
		Aluminium									
		Pierre									
		Zinc									
Matériaux prohibés :		Vinyle									
DISPOSITIONS PARTICULIÈRES											
La distance maximale entre la marge avant et la façade principale d'un bâtiment principal est de trois mètres - article 351											
STATIONNEMENT HORS RUE, CHARGEMENT OU DÉCHARGEMENT DES VÉHICULES											
TYPE											
Général											
GESTION DES DROITS ACQUIS											
CONSTRUCTION DÉROGATOIRE											
Réparation ou reconstruction autorisée malgré l'implantation dérogatoire - article 895											
Réparation ou reconstruction autorisée malgré le lot dérogatoire - article 896											
Agrandissement autorisé d'un bâtiment qui ne respecte pas la distance maximale prescrite entre la marge avant et la façade principale d'un bâtiment principal - article 900.0.2											
ENSEIGNE											
TYPE											
Type 1 Général											

USAGES AUTORISÉS													
HABITATION		Type de bâtiment						Localisation		Projet d'ensemble			
		Isolé		Jumelé		En rangée							
		Nombre de logements autorisés par bâtiment											
H1	Logement	Minimum	12	0	0								
		Maximum		0	0								
H2		Nombre de chambres ou de logements autorisés par bâtiment						Localisation		Projet d'ensemble			
		Minimum		12		0						0	
		Maximum				0						0	
COMMERCE DE RESTAURATION ET DE DÉBIT D'ALCOOL		Superficie maximale de plancher de l'aire de consommation						Localisation		Projet d'ensemble			
		par établissement			par bâtiment								
		800 m ²											
PUBLIQUE		Superficie maximale de plancher						Localisation		Projet d'ensemble			
		par établissement			par bâtiment								
P1	Équipement culturel et patrimonial												
P3	Établissement d'éducation et de formation												
P5	Établissement de santé sans hébergement												
RÉCRÉATION EXTÉRIEURE													
R1	Parc												
USAGES PARTICULIERS													
Usage associé : Un bar est associé à un restaurant - article 221													
NORMES DE LOTISSEMENT													
DIMENSIONS GÉNÉRALES		Superficie		Largeur		Profondeur minimale							
		minimale	maximale	minimale	maximale								
				20 m									
BÂTIMENT PRINCIPAL													
DIMENSIONS DU BÂTIMENT PRINCIPAL		Largeur minimale		Hauteur		Nombre d'étages		Pourcentage minimal de grands logements					
		mètre	%	minimale	maximale	minimal	maximal	2 ch. ou + ou 85m ² ou +	3 ch. ou + ou 105m ² ou +				
			50 %	9 m	14 m	2	4						
NORMES D'IMPLANTATION		Marge avant	Marge latérale	Largeur combinée des cours latérales		Marge arrière	POS minimal	Pourcentage d'aire verte minimale	Superficie d'aire d'agrément				
		6 m	3 m			9 m	20 %	15 %	4 m ² /log				
NORMES DE DENSITÉ		Superficie maximale de plancher				Nombre de logements à l'hectare							
		Vente au détail		Administration		Minimal		Maximal					
		Par établissement	Par bâtiment	Par bâtiment		15 log/ha							
M	3	D	d	3300 m ²	3300 m ²	3300 m ²							
MATÉRIAUX DE REVÊTEMENT													
Pourcentage minimal exigé													
Façade		75%		Mur latéral		30%		Tous Murs					
Bois				Bois									
Clin de bois				Clin de bois									
Zinc				Zinc									
Brique				Brique									
Bloc de béton architectural				Bloc de béton architectural									
Planche de bois				Planche de bois									
Aluminium				Aluminium									
Pierre				Pierre									
Verre				Verre									
Matériaux prohibés :		Vinyle											
DISPOSITIONS PARTICULIÈRES													
Un café-terrasse peut être implanté en cour latérale - article 547													
La distance maximale entre la marge avant et la façade d'un bâtiment principal est fixée à 3 mètres - article 352													
STATIONNEMENT HORS RUE, CHARGEMENT OU DÉCHARGEMENT DES VÉHICULES													
TYPE													
Axe structurant B													
DISPOSITIONS PARTICULIÈRES													
Un seul accès à une rue est autorisé - article 667.0.1													
Un minimum de 50% du nombre de cases de stationnement aménagées sur un lot doivent être souterraines pour l'usage suivant : un bâtiment du groupe d'usages H1 ou H2 de 75 logements et plus - article 587													
L'aménagement d'une aire de stationnement devant une façade d'un bâtiment principal située du côté du boulevard de l'Ornière est prohibé - article 633.0.1													
GESTION DES DROITS ACQUIS													
CONSTRUCTION DÉROGATOIRE													
Maintenance autorisée de l'usage dérogatoire - article 899													
Réparation ou reconstruction autorisée malgré le lot dérogatoire - article 896													
Agrandissement autorisé d'un bâtiment dont l'implantation contrevient à une disposition relative au nombre minimal d'étages - article 900.0.1													

ENSEIGNE
TYPE Type 4 Mixte
DISPOSITIONS PARTICULIÈRES Normes d'installation d'une enseigne sur socle - article 798
AUTRES DISPOSITIONS PARTICULIÈRES
Normes particulières d'aménagement d'un écran visuel - article 724
Un café-terrasse peut être implanté sur un balcon ou une terrasse - article 545

USAGES AUTORISÉS											
HABITATION		Type de bâtiment									
		Isolé	Jumelé	En rangée							
		Nombre de logements autorisés par bâtiment			Localisation	Projet d'ensemble					
H1	Logement	Minimum	12	0	0						
		Maximum		0	0						
H2		Nombre de chambres ou de logements autorisés par bâtiment			Localisation		Projet d'ensemble				
		Minimum	12	0	0						
		Maximum									
COMMERCE DE CONSOMMATION ET DE SERVICES				Superficie maximale de plancher			Localisation			Projet d'ensemble	
C2		par établissement		par bâtiment							
		1000 m ²									
PUBLIQUE				Superficie maximale de plancher			Localisation			Projet d'ensemble	
P1		par établissement		par bâtiment							
		Équipement culturel et patrimonial									
P3		Établissement d'éducation et de formation									
P5		Établissement de santé sans hébergement									
RÉCRÉATION EXTÉRIEURE											
R1		Parc									
USAGES PARTICULIERS											
Usage associé :		Un bar est associé à un restaurant - article 221									
Usage contingenté :		Le nombre maximal d'établissements destinés à un usage du groupe C2 vente au détail et services est d'un - article 301									
NORMES DE LOTISSEMENT											
DIMENSIONS GÉNÉRALES		Superficie		Largeur		Profondeur minimale					
		minimale	maximale	minimale	maximale						
				20 m							
BÂTIMENT PRINCIPAL											
DIMENSIONS DU BÂTIMENT PRINCIPAL		Largeur minimale		Hauteur		Nombre d'étages		Pourcentage minimal de grands logements			
DIMENSIONS GÉNÉRALES		mètre	%	minimale	maximale	minimal	maximal	2 ch. ou + ou 85m ² ou +	3 ch. ou + ou 105m ² ou +		
			50 %	9 m	14 m	2	4				
NORMES D'IMPLANTATION		Marge avant	Marge latérale	Largeur combinée des cours latérales		Marge arrière	POS minimal	Pourcentage d'aire verte minimale	Superficie d'aire d'agrément		
NORMES D'IMPLANTATION GÉNÉRALES		6 m	3 m			9 m	20 %	15 %	4 m ² /log		
NORMES DE DENSITÉ				Superficie maximale de plancher			Nombre de logements à l'hectare				
M 3 D d		Vente au détail		Administration		Minimal		Maximal			
		Par établissement	Par bâtiment	Par bâtiment							
		3300 m ²	3300 m ²	3300 m ²		15 log/ha					
MATÉRIEAUX DE REVÊTEMENT				Pourcentage minimal exigé							
		Façade		Mur latéral		Tous Murs					
		75%		30%							
		Bloc de béton architectural		Bloc de béton architectural							
		Bois		Bois							
		Brique		Brique							
		Planche de bois		Planche de bois							
		Verre		Verre							
		Zinc		Zinc							
		Pierre		Pierre							
		Aluminium		Aluminium							
		Clin de bois		Clin de bois							
		Matériaux prohibés :		Vinyle							
DISPOSITIONS PARTICULIÈRES											
Un café-terrace peut être implanté en cour latérale - article 547											
La distance maximale entre la marge avant et la façade d'un bâtiment principal est fixée à 3 mètres - article 352											
STATIONNEMENT HORS RUE, CHARGEMENT OU DÉCHARGEMENT DES VÉHICULES											
TYPE											
Axe structurant B											
DISPOSITIONS PARTICULIÈRES											
Un seul accès à une rue est autorisé - article 667.0.1											
Un minimum de 50% du nombre de cases de stationnement aménagées sur un lot doivent être souterraines pour l'usage suivant : un bâtiment du groupe d'usages H1 ou H2 de 75 logements et plus - article 587											
L'aménagement d'une aire de stationnement devant une façade d'un bâtiment principal située du côté du boulevard de l'Ornière est prohibé - article 633.0.1											
GESTION DES DROITS ACQUIS											
USAGE DÉROGATOIRE											
Agrandissement autorisé d'une habitation d'au plus trois logements - article 878											
CONSTRUCTION DÉROGATOIRE											
Maintien autorisé de l'usage dérogatoire - article 899											
Réparation ou reconstruction autorisée malgré le lot dérogatoire - article 896											
Agrandissement autorisé d'un bâtiment dont l'implantation contrevient à une disposition relative au nombre minimal d'étages - article 900.0.1											

ENSEIGNE
TYPE Type 4 Mixte
DISPOSITIONS PARTICULIÈRES Normes d'installation d'une enseigne sur socle - article 798
AUTRES DISPOSITIONS PARTICULIÈRES
Normes particulières d'aménagement d'un écran visuel - article 724
Un café-terrasse peut être implanté sur un balcon ou une terrasse - article 545

USAGES AUTORISÉS											
HABITATION		Type de bâtiment						Localisation		Projet d'ensemble	
		Isolé		Jumelé		En rangée					
		Nombre de logements autorisés par bâtiment									
H1	Logement	Minimum	1	1	0						
		Maximum	2	1	0						
RÉCRÉATION EXTÉRIEURE											
R1	Parc										
NORMES DE LOTISSEMENT											
DIMENSIONS GÉNÉRALES		Superficie		Largeur		Profondeur minimale					
		minimale	maximale	minimale	maximale						
				20 m							
DIMENSIONS PARTICULIÈRES											
H1	Jumelé 1 logement			10 m							
BÂTIMENT PRINCIPAL											
DIMENSIONS DU BÂTIMENT PRINCIPAL		Largeur minimale		Hauteur		Nombre d'étages		Pourcentage minimal de grands logements			
		mètre	%	minimale	maximale	minimal	maximal	2 ch. ou + ou 85m ² ou +	3 ch. ou + ou 105m ² ou +		
				5 m	9 m						
DIMENSIONS PARTICULIÈRES											
H1	Isolé 2 logements	12 m									
H1	Jumelé 1 logement	6 m									
NORMES D'IMPLANTATION		Marge avant	Marge latérale	Largeur combinée des cours latérales		Marge arrière	POS minimal	Pourcentage d'aire verte minimale	Superficie d'aire d'agrément		
		6 m	2 m	5 m		6 m		25 %			
		NORMES D'IMPLANTATION GÉNÉRALES									
NORMES D'IMPLANTATION PARTICULIÈRES											
H1	Isolé 2 logements	6 m	4 m	8 m		6 m		25 %			
H1	Jumelé 1 logement	6 m	4 m			6 m		20 %			
NORMES DE DENSITÉ		Superficie maximale de plancher				Nombre de logements à l'hectare					
		Vente au détail		Administration		Minimal		Maximal			
		Par établissement	Par bâtiment	Par bâtiment							
		2200 m ²	2200 m ²	1100 m ²							
MATÉRIAUX DE REVÊTEMENT		Pourcentage minimal exigé									
		Façade		40%		Mur latéral		Tous Murs			
		Acier									
		Aluminium									
		Zinc									
		Brique									
		Bois									
		Pierre									
		Bloc de béton architectural									
		Verre									
Matériaux prohibés :		Vinyle									
DISPOSITIONS PARTICULIÈRES											
La distance maximale entre la marge avant et la façade principale d'un bâtiment principal est de trois mètres - article 351											
STATIONNEMENT HORS RUE, CHARGEMENT OU DÉCHARGEMENT DES VÉHICULES											
TYPE											
Général											
GESTION DES DROITS ACQUIS											
CONSTRUCTION DÉROGATOIRE											
Réparation ou reconstruction autorisée malgré l'implantation dérogatoire - article 895											
Maintien autorisé de l'usage dérogatoire - article 899											
Réparation ou reconstruction autorisée malgré le lot dérogatoire - article 896											
Agrandissement autorisé d'un bâtiment qui ne respecte pas la distance maximale prescrite entre la marge avant et la façade principale d'un bâtiment principal - article 900.0.2											
ENSEIGNE											
TYPE											
Type 1 Général											

USAGES AUTORISÉS											
HABITATION		Type de bâtiment						Localisation		Projet d'ensemble	
		Isolé		Jumelé		En rangée					
		Nombre de logements autorisés par bâtiment									
H1	Logement	Minimum	1	1	0						
		Maximum	2	1	0						
RÉCRÉATION EXTÉRIEURE											
R1	Parc										
NORMES DE LOTISSEMENT											
DIMENSIONS GÉNÉRALES		Superficie		Largeur		Profondeur minimale					
		minimale	maximale	minimale	maximale						
				20 m							
DIMENSIONS PARTICULIÈRES											
H1	Jumelé 1 logement			10 m							
BÂTIMENT PRINCIPAL											
DIMENSIONS DU BÂTIMENT PRINCIPAL		Largeur minimale		Hauteur		Nombre d'étages		Pourcentage minimal de grands logements			
		mètre	%	minimale	maximale	minimal	maximal	2 ch. ou + ou 85m ² ou +	3 ch. ou + ou 105m ² ou +		
				5 m	9 m						
DIMENSIONS PARTICULIÈRES											
H1	Isolé 2 logements	12 m									
H1	Jumelé 1 logement	6 m									
NORMES D'IMPLANTATION		Marge avant	Marge latérale	Largeur combinée des cours latérales		Marge arrière	POS minimal	Pourcentage d'aire verte minimale	Superficie d'aire d'agrément		
		NORMES D'IMPLANTATION GÉNÉRALES		6 m	2 m	5 m	9 m		25 %		
		NORMES D'IMPLANTATION PARTICULIÈRES									
H1	Isolé 2 logements	6 m		8 m		9 m		25 %			
H1	Jumelé 1 logement	6 m				9 m		20 %			
NORMES DE DENSITÉ		Superficie maximale de plancher				Nombre de logements à l'hectare					
		Vente au détail		Administration		Minimal		Maximal			
		Par établissement	Par bâtiment	Par bâtiment							
		Ru 3 E f		2200 m ²	2200 m ²	1100 m ²					
MATÉRIAUX DE REVÊTEMENT		Pourcentage minimal exigé									
		Façade		40%		Mur latéral		Tous Murs			
		Aluminium									
		Acier									
		Bois									
		Brique									
		Bloc de béton architectural									
		Verre									
		Zinc									
		Pierre									
Matériaux prohibés :		Vinyle									
DISPOSITIONS PARTICULIÈRES											
La distance maximale entre la marge avant et la façade principale d'un bâtiment principal est de trois mètres - article 351											
STATIONNEMENT HORS RUE, CHARGEMENT OU DÉCHARGEMENT DES VÉHICULES											
TYPE											
Général											
GESTION DES DROITS ACQUIS											
CONSTRUCTION DÉROGATOIRE											
Réparation ou reconstruction autorisée malgré l'implantation dérogatoire - article 895											
Réparation ou reconstruction autorisée malgré le lot dérogatoire - article 896											
Agrandissement autorisé d'un bâtiment qui ne respecte pas la distance maximale prescrite entre la marge avant et la façade principale d'un bâtiment principal - article 900.0.2											
ENSEIGNE											
TYPE											
Type 1 Général											

USAGES AUTORISÉS											
HABITATION		Type de bâtiment						Localisation		Projet d'ensemble	
		Isolé		Jumelé		En rangée					
		Nombre de logements autorisés par bâtiment									
H1	Logement	Minimum	1	1	0						
		Maximum	2	1	0						
RÉCRÉATION EXTÉRIEURE											
R1	Parc										
NORMES DE LOTISSEMENT											
DIMENSIONS GÉNÉRALES		Superficie		Largeur		Profondeur minimale					
		minimale	maximale	minimale	maximale						
				20 m							
DIMENSIONS PARTICULIÈRES											
H1	Jumelé 1 logement			10 m							
BÂTIMENT PRINCIPAL											
DIMENSIONS DU BÂTIMENT PRINCIPAL		Largeur minimale		Hauteur		Nombre d'étages		Pourcentage minimal de grands logements			
		mètre	%	minimale	maximale	minimal	maximal	2 ch. ou + ou 85m ² ou +	3 ch. ou + ou 105m ² ou +		
DIMENSIONS GÉNÉRALES				5 m	9 m						
DIMENSIONS PARTICULIÈRES											
H1	Isolé 2 logements	12 m									
H1	Jumelé 1 logement	6 m									
NORMES D'IMPLANTATION		Marge avant	Marge latérale	Largeur combinée des cours latérales		Marge arrière	POS minimal	Pourcentage d'aire verte minimale	Superficie d'aire d'agrément		
NORMES D'IMPLANTATION GÉNÉRALES		5 m	2 m	5 m		9 m		25 %			
NORMES D'IMPLANTATION PARTICULIÈRES											
H1	Isolé 2 logements	5 m	4 m	8 m		9 m		25 %			
H1	Jumelé 1 logement	5 m	4 m			9 m		20 %			
NORMES DE DENSITÉ		Superficie maximale de plancher				Nombre de logements à l'hectare					
Ru 3 E f		Vente au détail		Administration		Minimal		Maximal			
		Par établissement	Par bâtiment	Par bâtiment							
		2200 m ²	2200 m ²	1100 m ²							
MATÉRIAUX DE REVÊTEMENT		Pourcentage minimal exigé									
		Façade		40%		Mur latéral		Tous Murs			
		Verre									
		Brique									
		Acier									
		Bloc de béton architectural									
		Zinc									
		Bois									
		Pierre									
		Aluminium									
		Matériaux prohibés :		Vinyle							
DISPOSITIONS PARTICULIÈRES											
La distance maximale entre la marge avant et la façade principale d'un bâtiment principal est de trois mètres - article 351											
STATIONNEMENT HORS RUE, CHARGEMENT OU DÉCHARGEMENT DES VÉHICULES											
TYPE											
Axe structurant B											
GESTION DES DROITS ACQUIS											
CONSTRUCTION DÉROGATOIRE											
Réparation ou reconstruction autorisée malgré l'implantation dérogatoire - article 895											
Réparation ou reconstruction autorisée malgré le lot dérogatoire - article 896											
Agrandissement autorisé d'un bâtiment qui ne respecte pas la distance maximale prescrite entre la marge avant et la façade principale d'un bâtiment principal - article 900.0.2											
ENSEIGNE											
TYPE											
Type 1 Général											

USAGES AUTORISÉS											
HABITATION		Type de bâtiment						Localisation		Projet d'ensemble	
		Isolé		Jumelé		En rangée					
		Nombre de logements autorisés par bâtiment									
H1	Logement	Minimum	1	1	0						
		Maximum	2	1	0						
RÉCRÉATION EXTÉRIEURE											
R1	Parc										
NORMES DE LOTISSEMENT											
DIMENSIONS GÉNÉRALES		Superficie		Largeur		Profondeur minimale					
		minimale	maximale	minimale	maximale						
				18 m							
DIMENSIONS PARTICULIÈRES											
H1	Jumelé 1 logement			9 m							
BÂTIMENT PRINCIPAL											
DIMENSIONS DU BÂTIMENT PRINCIPAL		Largeur minimale		Hauteur		Nombre d'étages		Pourcentage minimal de grands logements			
		mètre	%	minimale	maximale	minimal	maximal	2 ch. ou + ou 85m ² ou +	3 ch. ou + ou 105m ² ou +		
DIMENSIONS GÉNÉRALES				5 m	9 m						
DIMENSIONS PARTICULIÈRES											
H1	Isolé 2 logements	11 m									
H1	Jumelé 1 logement	5.5 m									
NORMES D'IMPLANTATION		Marge avant	Marge latérale	Largeur combinée des cours latérales		Marge arrière	POS minimal	Pourcentage d'aire verte minimale	Superficie d'aire d'agrément		
NORMES D'IMPLANTATION GÉNÉRALES		6 m	2 m	5 m		6 m		25 %			
NORMES D'IMPLANTATION PARTICULIÈRES											
H1	Isolé 2 logements	6 m	3.5 m	7 m		6 m		25 %			
H1	Jumelé 1 logement	6 m	3.5 m			6 m		20 %			
NORMES DE DENSITÉ		Superficie maximale de plancher				Nombre de logements à l'hectare					
Ru 3 E f		Vente au détail		Administration		Minimal		Maximal			
		Par établissement	Par bâtiment	Par bâtiment							
		2200 m ²	2200 m ²	1100 m ²							
MATÉRIAUX DE REVÊTEMENT		Pourcentage minimal exigé									
		Façade		40%		Mur latéral		Tous Murs			
		Pierre									
		Aluminium									
		Bois									
		Verre									
		Acier									
		Brique									
		Zinc									
		Bloc de béton architectural									
		Matériaux prohibés :		Vinyle							
DISPOSITIONS PARTICULIÈRES											
La distance maximale entre la marge avant et la façade principale d'un bâtiment principal est de trois mètres - article 351											
STATIONNEMENT HORS RUE, CHARGEMENT OU DÉCHARGEMENT DES VÉHICULES											
TYPE											
Général											
GESTION DES DROITS ACQUIS											
CONSTRUCTION DÉROGATOIRE											
Réparation ou reconstruction autorisée malgré l'implantation dérogatoire - article 895											
Réparation ou reconstruction autorisée malgré le lot dérogatoire - article 896											
Agrandissement autorisé d'un bâtiment qui ne respecte pas la distance maximale prescrite entre la marge avant et la façade principale d'un bâtiment principal - article 900.0.2											
ENSEIGNE											
TYPE											
Type 1 Général											

USAGES AUTORISÉS											
HABITATION		Type de bâtiment						Localisation		Projet d'ensemble	
		Isolé		Jumelé		En rangée					
		Nombre de logements autorisés par bâtiment									
H1	Logement	Minimum	1	1	0						
		Maximum	2	1	0						
RÉCRÉATION EXTÉRIEURE											
R1	Parc										
NORMES DE LOTISSEMENT											
DIMENSIONS GÉNÉRALES		Superficie		Largeur		Profondeur minimale					
		minimale	maximale	minimale	maximale						
				18 m							
DIMENSIONS PARTICULIÈRES											
H1	Jumelé 1 logement			9 m							
BÂTIMENT PRINCIPAL											
DIMENSIONS DU BÂTIMENT PRINCIPAL		Largeur minimale		Hauteur		Nombre d'étages		Pourcentage minimal de grands logements			
		mètre	%	minimale	maximale	minimal	maximal	2 ch. ou + ou 85m ² ou +	3 ch. ou + ou 105m ² ou +		
				5 m	9 m						
DIMENSIONS PARTICULIÈRES											
H1	Isolé 2 logements	11 m									
H1	Jumelé 1 logement	5.5 m									
NORMES D'IMPLANTATION		Marge avant	Marge latérale	Largeur combinée des cours latérales		Marge arrière	POS minimal	Pourcentage d'aire verte minimale	Superficie d'aire d'agrément		
		6 m	2 m	5 m		6 m		25 %			
		NORMES D'IMPLANTATION GÉNÉRALES									
NORMES D'IMPLANTATION PARTICULIÈRES											
H1	Isolé 2 logements	6 m	3.5 m	7 m		6 m		25 %			
H1	Jumelé 1 logement	6 m	3.5 m			6 m		20 %			
NORMES DE DENSITÉ		Superficie maximale de plancher				Nombre de logements à l'hectare					
		Vente au détail		Administration		Minimal		Maximal			
		Par établissement	Par bâtiment	Par bâtiment							
		2200 m ²	2200 m ²	1100 m ²							
MATÉRIAUX DE REVÊTEMENT		Pourcentage minimal exigé									
		Façade		40%		Mur latéral		Tous Murs			
		Brique									
		Bois									
		Aluminium									
		Bloc de béton architectural									
		Acier									
		Zinc									
		Pierre									
		Verre									
Matériaux prohibés :		Vinyle									
DISPOSITIONS PARTICULIÈRES											
La distance maximale entre la marge avant et la façade principale d'un bâtiment principal est de trois mètres - article 351											
STATIONNEMENT HORS RUE, CHARGEMENT OU DÉCHARGEMENT DES VÉHICULES											
TYPE											
Général											
GESTION DES DROITS ACQUIS											
CONSTRUCTION DÉROGATOIRE											
Réparation ou reconstruction autorisée malgré l'implantation dérogatoire - article 895											
Réparation ou reconstruction autorisée malgré le lot dérogatoire - article 896											
Agrandissement autorisé d'un bâtiment qui ne respecte pas la distance maximale prescrite entre la marge avant et la façade principale d'un bâtiment principal - article 900.0.2											
ENSEIGNE											
TYPE											
Type 1 Général											

USAGES AUTORISÉS									
HABITATION		Type de bâtiment							
		Isolé	Jumelé	En rangée					
		Nombre de logements autorisés par bâtiment			Localisation	Projet d'ensemble			
H1	Logement	Minimum	1	1	0				
		Maximum	2	1	0				
RÉCRÉATION EXTÉRIEURE									
R1	Parc								
NORMES DE LOTISSEMENT									
DIMENSIONS GÉNÉRALES		Superficie		Largeur		Profondeur minimale			
		minimale	maximale	minimale	maximale				
DIMENSIONS PARTICULIÈRES				16.2 m					
H1	Jumelé 1 logement			8.1 m					
DISPOSITIONS PARTICULIÈRES									
La largeur minimale d'un lot sur lequel doit être implanté un bâtiment isolé est de 12 mètres lorsque la ligne avant de lot de ce lot est courbe et possède un rayon maximal de 30 mètres - article 321									
BÂTIMENT PRINCIPAL									
DIMENSIONS DU BÂTIMENT PRINCIPAL		Largeur minimale		Hauteur		Nombre d'étages		Pourcentage minimal de grands logements	
		mètre	%	minimale	maximale	minimal	maximal	2 ch. ou + ou 85m ² ou +	3 ch. ou + ou 105m ² ou +
DIMENSIONS GÉNÉRALES				5 m					
DIMENSIONS PARTICULIÈRES									
H1	Isolé 2 logements	10 m							
H1	Jumelé 1 logement	5 m							
NORMES D'IMPLANTATION		Marge avant	Marge latérale	Largeur combinée des cours latérales		Marge arrière	POS minimal	Pourcentage d'aire verte minimale	Superficie d'aire d'agrément
		6 m	2 m	5 m		6 m		25 %	
NORMES D'IMPLANTATION GÉNÉRALES									
NORMES D'IMPLANTATION PARTICULIÈRES									
H1	Isolé 2 logements	6 m		3.1 m		6.2 m		9 m	
H1	Jumelé 1 logement	6 m		3.1 m				9 m	
NORMES DE DENSITÉ		Superficie maximale de plancher				Nombre de logements à l'hectare			
		Vente au détail		Administration		Minimal		Maximal	
		Par établissement	Par bâtiment	Par bâtiment					
Ru	3 E f	2200 m ²	2200 m ²	1100 m ²					
MATÉRIAUX DE REVÊTEMENT		Pourcentage minimal exigé							
		Façade		40%		Mur latéral		Tous Murs	
		Brique							
		Bloc de béton architectural							
		Acier							
		Aluminium							
		Bois							
		Pierre							
		Verre							
		Zinc							
Matériaux prohibés :		Vinyle							
DISPOSITIONS PARTICULIÈRES									
La distance maximale entre la marge avant et la façade principale d'un bâtiment principal est de trois mètres - article 351									
STATIONNEMENT HORS RUE, CHARGEMENT OU DÉCHARGEMENT DES VÉHICULES									
TYPE									
Axe structurant B									
GESTION DES DROITS ACQUIS									
CONSTRUCTION DÉROGATOIRE									
Réparation ou reconstruction autorisée malgré l'implantation dérogatoire - article 895									
Réparation ou reconstruction autorisée malgré le lot dérogatoire - article 896									
Agrandissement autorisé d'un bâtiment qui ne respecte pas la distance maximale prescrite entre la marge avant et la façade principale d'un bâtiment principal - article 900.0.2									
ENSEIGNE									
TYPE									
Type 1 Général									

USAGES AUTORISÉS											
HABITATION		Type de bâtiment						Localisation		Projet d'ensemble	
		Isolé		Jumelé		En rangée					
		Nombre de logements autorisés par bâtiment									
H1	Logement	Minimum	1	1	0						
		Maximum	2	1	0						
RÉCRÉATION EXTÉRIEURE											
R1	Parc										
NORMES DE LOTISSEMENT											
DIMENSIONS GÉNÉRALES		Superficie		Largeur		Profondeur minimale					
		minimale	maximale	minimale	maximale						
DIMENSIONS PARTICULIÈRES				18 m							
H1	Jumelé 1 logement			9 m							
DISPOSITIONS PARTICULIÈRES											
La largeur minimale d'un lot sur lequel doit être implanté un bâtiment isolé est de 12 mètres lorsque la ligne avant de lot de ce lot est courbe et possède un rayon maximal de 30 mètres - article 321											
BÂTIMENT PRINCIPAL											
DIMENSIONS DU BÂTIMENT PRINCIPAL		Largeur minimale		Hauteur		Nombre d'étages		Pourcentage minimal de grands logements			
		mètre	%	minimale	maximale	minimal	maximal	2 ch. ou + ou 85m ² ou +	3 ch. ou + ou 105m ² ou +		
DIMENSIONS GÉNÉRALES				4 m		9 m					
DIMENSIONS PARTICULIÈRES											
H1	Isolé 2 logements	11 m									
H1	Jumelé 1 logement	5.5 m									
NORMES D'IMPLANTATION		Marge avant	Marge latérale	Largeur combinée des cours latérales		Marge arrière	POS minimal	Pourcentage d'aire verte minimale	Superficie d'aire d'agrément		
		NORMES D'IMPLANTATION GÉNÉRALES		6 m	2 m	5 m		9 m		25 %	
NORMES D'IMPLANTATION PARTICULIÈRES											
H1	Isolé 2 logements	6 m		3.5 m		7 m		9 m			
H1	Jumelé 1 logement	6 m		3.5 m		9 m		20 %			
NORMES DE DENSITÉ		Superficie maximale de plancher				Nombre de logements à l'hectare					
		Vente au détail		Administration		Minimal		Maximal			
		Par établissement	Par bâtiment	Par bâtiment							
Ru	3 E f	2200 m ²	2200 m ²	1100 m ²							
MATÉRIAUX DE REVÊTEMENT		Pourcentage minimal exigé									
		Façade		40%		Mur latéral		Tous Murs			
		Acier									
		Bois									
		Verre									
		Aluminium									
		Zinc									
		Bloc de béton architectural									
		Brique									
		Pierre									
Matériaux prohibés :		Vinyle									
DISPOSITIONS PARTICULIÈRES											
La distance maximale entre la marge avant et la façade principale d'un bâtiment principal est de trois mètres - article 351											
STATIONNEMENT HORS RUE, CHARGEMENT OU DÉCHARGEMENT DES VÉHICULES											
TYPE											
Axe structurant B											
GESTION DES DROITS ACQUIS											
CONSTRUCTION DÉROGATOIRE											
Réparation ou reconstruction autorisée malgré l'implantation dérogatoire - article 895											
Réparation ou reconstruction autorisée malgré le lot dérogatoire - article 896											
Agrandissement autorisé d'un bâtiment qui ne respecte pas la distance maximale prescrite entre la marge avant et la façade principale d'un bâtiment principal - article 900.0.2											
ENSEIGNE											
TYPE											
Type 1 Général											

USAGES AUTORISÉS											
HABITATION		Type de bâtiment						Localisation		Projet d'ensemble	
		Isolé		Jumelé		En rangée					
		Nombre de logements autorisés par bâtiment									
H1	Logement	Minimum	1	1	0						
		Maximum	3	2	0						
RÉCRÉATION EXTÉRIEURE											
R1	Parc										
NORMES DE LOTISSEMENT											
DIMENSIONS GÉNÉRALES		Superficie		Largeur		Profondeur minimale					
		minimale	maximale	minimale	maximale						
				18 m							
DIMENSIONS PARTICULIÈRES											
H1	Jumelé 1 à 2 logements			9 m							
BÂTIMENT PRINCIPAL											
DIMENSIONS DU BÂTIMENT PRINCIPAL		Largeur minimale		Hauteur		Nombre d'étages		Pourcentage minimal de grands logements			
		mètre	%	minimale	maximale	minimal	maximal	2 ch. ou + ou 85m ² ou +	3 ch. ou + ou 105m ² ou +		
				5 m	9 m						
DIMENSIONS PARTICULIÈRES											
H1	Isolé 2 à 3 logements	11 m									
H1	Jumelé 1 logement	5.5 m									
NORMES D'IMPLANTATION		Marge avant	Marge latérale	Largeur combinée des cours latérales		Marge arrière	POS minimal	Pourcentage d'aire verte minimale	Superficie d'aire d'agrément		
		6 m	2 m	5 m		6 m		25 %			
		NORMES D'IMPLANTATION GÉNÉRALES									
NORMES D'IMPLANTATION PARTICULIÈRES											
H1	Isolé 2 à 3 logements	6 m	3.5 m	7 m		6 m		25 %			
H1	Jumelé 1 logement	6 m	3.5 m			6 m		20 %			
NORMES DE DENSITÉ		Superficie maximale de plancher				Nombre de logements à l'hectare					
		Vente au détail		Administration		Minimal		Maximal			
		Par établissement	Par bâtiment	Par bâtiment							
Ru	3 E f	2200 m ²	2200 m ²	1100 m ²							
MATÉRIAUX DE REVÊTEMENT		Pourcentage minimal exigé									
		Façade		40%		Mur latéral		Tous Murs			
		Brique									
		Verre									
		Bloc de béton architectural									
		Bois									
		Pierre									
		Zinc									
		Acier									
		Aluminium									
Matériaux prohibés :		Vinyle									
DISPOSITIONS PARTICULIÈRES											
La distance maximale entre la marge avant et la façade principale d'un bâtiment principal est de trois mètres - article 351											
STATIONNEMENT HORS RUE, CHARGEMENT OU DÉCHARGEMENT DES VÉHICULES											
TYPE											
Général											
GESTION DES DROITS ACQUIS											
CONSTRUCTION DÉROGATOIRE											
Réparation ou reconstruction autorisée malgré l'implantation dérogatoire - article 895											
Maintien autorisé de l'usage dérogatoire - article 899											
Réparation ou reconstruction autorisée malgré le lot dérogatoire - article 896											
Agrandissement autorisé d'un bâtiment qui ne respecte pas la distance maximale prescrite entre la marge avant et la façade principale d'un bâtiment principal - article 900.0.2											
ENSEIGNE											
TYPE											
Type 1 Général											

USAGES AUTORISÉS									
HABITATION		Type de bâtiment							
		Isolé	Jumelé	En rangée					
		Nombre de logements autorisés par bâtiment			Localisation	Projet d'ensemble			
H1	Logement	Minimum	1	1	0				
		Maximum	2	1	0				
RÉCRÉATION EXTÉRIEURE									
R1	Parc								
NORMES DE LOTISSEMENT									
DIMENSIONS GÉNÉRALES		Superficie		Largeur		Profondeur minimale			
		minimale	maximale	minimale	maximale				
DIMENSIONS PARTICULIÈRES				20 m					
H1	Jumelé 1 logement								
				10 m					
DISPOSITIONS PARTICULIÈRES									
La largeur minimale d'un lot sur lequel doit être implanté un bâtiment isolé est de 12 mètres lorsque la ligne avant de lot de ce lot est courbe et possède un rayon maximal de 30 mètres - article 321									
BÂTIMENT PRINCIPAL									
DIMENSIONS DU BÂTIMENT PRINCIPAL		Largeur minimale		Hauteur		Nombre d'étages		Pourcentage minimal de grands logements	
		mètre	%	minimale	maximale	minimal	maximal	2 ch. ou + ou 85m ² ou +	3 ch. ou + ou 105m ² ou +
DIMENSIONS GÉNÉRALES				5 m		9 m			
DIMENSIONS PARTICULIÈRES									
H1	Isolé 2 logements								
H1	Jumelé 1 logement								
NORMES D'IMPLANTATION		Marge avant	Marge latérale	Largeur combinée des cours latérales		Marge arrière	POS minimal	Pourcentage d'aire verte minimale	Superficie d'aire d'agrément
		6 m	2 m	5 m		9 m		25 %	
NORMES D'IMPLANTATION GÉNÉRALES									
NORMES D'IMPLANTATION PARTICULIÈRES									
H1	Isolé 2 logements								
H1	Jumelé 1 logement								
NORMES DE DENSITÉ		Superficie maximale de plancher				Nombre de logements à l'hectare			
		Vente au détail		Administration		Minimal		Maximal	
		Par établissement	Par bâtiment	Par bâtiment					
Ru 3 E f		2200 m ²	2200 m ²	1100 m ²					
MATÉRIAUX DE REVÊTEMENT		Pourcentage minimal exigé							
		Façade		40%		Mur latéral		Tous Murs	
		Acier							
		Bois							
		Aluminium							
		Bloc de béton architectural							
		Verre							
		Brique							
		Pierre							
		Zinc							
Matériaux prohibés :		Vinyle							
DISPOSITIONS PARTICULIÈRES									
La distance maximale entre la marge avant et la façade principale d'un bâtiment principal est de trois mètres - article 351									
STATIONNEMENT HORS RUE, CHARGEMENT OU DÉCHARGEMENT DES VÉHICULES									
TYPE									
Général									
GESTION DES DROITS ACQUIS									
CONSTRUCTION DÉROGATOIRE									
Réparation ou reconstruction autorisée malgré l'implantation dérogatoire - article 895									
Réparation ou reconstruction autorisée malgré le lot dérogatoire - article 896									
Agrandissement autorisé d'un bâtiment qui ne respecte pas la distance maximale prescrite entre la marge avant et la façade principale d'un bâtiment principal - article 900.0.2									
ENSEIGNE									
TYPE									
Type 1 Général									

USAGES AUTORISÉS											
HABITATION		Type de bâtiment						Localisation		Projet d'ensemble	
		Isolé		Jumelé		En rangée					
		Nombre de logements autorisés par bâtiment									
H1	Logement	Minimum	1	1	0						
		Maximum	2	1	0						
RÉCRÉATION EXTÉRIEURE											
R1	Parc										
NORMES DE LOTISSEMENT											
DIMENSIONS GÉNÉRALES		Superficie		Largeur		Profondeur minimale					
		minimale	maximale	minimale	maximale						
				20 m							
DIMENSIONS PARTICULIÈRES											
H1	Jumelé 1 logement			10 m							
BÂTIMENT PRINCIPAL											
DIMENSIONS DU BÂTIMENT PRINCIPAL		Largeur minimale		Hauteur		Nombre d'étages		Pourcentage minimal de grands logements			
		mètre	%	minimale	maximale	minimal	maximal	2 ch. ou + ou 85m ² ou +	3 ch. ou + ou 105m ² ou +		
				5 m	9 m						
DIMENSIONS PARTICULIÈRES											
H1	Isolé 2 logements	12 m									
H1	Jumelé 1 logement	6 m									
NORMES D'IMPLANTATION		Marge avant	Marge latérale	Largeur combinée des cours latérales		Marge arrière	POS minimal	Pourcentage d'aire verte minimale	Superficie d'aire d'agrément		
		6 m	2 m	5 m		9 m		25 %			
		NORMES D'IMPLANTATION GÉNÉRALES									
NORMES D'IMPLANTATION PARTICULIÈRES											
H1	Isolé 2 logements	6 m	4 m	8 m		9 m		25 %			
H1	Jumelé 1 logement	6 m	4 m			9 m		20 %			
NORMES DE DENSITÉ		Superficie maximale de plancher				Nombre de logements à l'hectare					
		Vente au détail		Administration		Minimal		Maximal			
		Par établissement	Par bâtiment	Par bâtiment							
Ru	3 E f	2200 m ²	2200 m ²	1100 m ²							
MATÉRIAUX DE REVÊTEMENT		Pourcentage minimal exigé									
		Façade		40%		Mur latéral		Tous Murs			
		Verre									
		Bois									
		Brique									
		Zinc									
		Acier									
		Aluminium									
		Bloc de béton architectural									
		Pierre									
Matériaux prohibés :		Vinyle									
DISPOSITIONS PARTICULIÈRES											
La distance maximale entre la marge avant et la façade principale d'un bâtiment principal est de trois mètres - article 351											
STATIONNEMENT HORS RUE, CHARGEMENT OU DÉCHARGEMENT DES VÉHICULES											
TYPE											
Général											
GESTION DES DROITS ACQUIS											
CONSTRUCTION DÉROGATOIRE											
Réparation ou reconstruction autorisée malgré l'implantation dérogatoire - article 895											
Réparation ou reconstruction autorisée malgré le lot dérogatoire - article 896											
Agrandissement autorisé d'un bâtiment qui ne respecte pas la distance maximale prescrite entre la marge avant et la façade principale d'un bâtiment principal - article 900.0.2											
ENSEIGNE											
TYPE											
Type 1 Général											
AUTRES DISPOSITIONS PARTICULIÈRES											
Un auvent rétractable dont la projection horizontale ne dépasse pas 3,72 mètres est autorisé - article 508											

USAGES AUTORISÉS											
HABITATION		Type de bâtiment						Localisation		Projet d'ensemble	
		Isolé		Jumelé		En rangée					
		Nombre de logements autorisés par bâtiment									
H1	Logement	Minimum	1	1	0						
		Maximum	4	2	0						
COMMERCE DE CONSOMMATION ET DE SERVICES		Superficie maximale de plancher						Localisation		Projet d'ensemble	
C1	Services administratifs	par établissement		par bâtiment							
		200 m ²		200 m ²							
C2	Vente au détail et services	400 m ²		400 m ²							
RÉCRÉATION EXTÉRIEURE											
R1	Parc										
NORMES DE LOTISSEMENT											
DIMENSIONS GÉNÉRALES		Superficie		Largeur		Profondeur minimale					
		minimale	maximale	minimale	maximale						
DIMENSIONS PARTICULIÈRES				20 m							
H1	Jumelé 1 à 2 logements			10 m							
BÂTIMENT PRINCIPAL											
DIMENSIONS DU BÂTIMENT PRINCIPAL		Largeur minimale		Hauteur		Nombre d'étages		Pourcentage minimal de grands logements			
		mètre	%	minimale	maximale	minimal	maximal	2 ch. ou + ou 85m ² ou +	3 ch. ou + ou 105m ² ou +		
DIMENSIONS GÉNÉRALES				5 m	12 m						
DIMENSIONS PARTICULIÈRES											
H1	Isolé 2 à 4 logements	12 m									
H1	Jumelé 1 à 2 logements	6 m									
NORMES D'IMPLANTATION		Marge avant	Marge latérale	Largeur combinée des cours latérales		Marge arrière	POS minimal	Pourcentage d'aire verte minimale	Superficie d'aire d'agrément		
NORMES D'IMPLANTATION GÉNÉRALES		6 m	2 m	5 m		9 m		25 %			
NORMES D'IMPLANTATION PARTICULIÈRES											
H1	Isolé 2 à 4 logements	6 m	4 m	8 m		9 m		25 %			
H1	Jumelé 1 à 2 logements	6 m	4 m			9 m		20 %			
NORMES DE DENSITÉ		Superficie maximale de plancher				Nombre de logements à l'hectare					
Ru 3 E f		Vente au détail		Administration		Minimal		Maximal			
		Par établissement	Par bâtiment	Par bâtiment							
		2200 m ²	2200 m ²	1100 m ²		15 log/ha					
MATÉRIAUX DE REVÊTEMENT		Pourcentage minimal exigé									
		Façade		Mur latéral		Tous Murs					
		75%		30%							
		Bloc de béton architectural		Bloc de béton architectural							
		Verre		Verre							
		Brique		Brique							
		Clin de bois		Clin de bois							
		Planche de bois		Planche de bois							
		Pierre		Pierre							
		Zinc		Zinc							
		Aluminium		Aluminium							
		Bois		Bois							
		Matériaux prohibés :		Vinyle							
DISPOSITIONS PARTICULIÈRES											
L'empiètement d'un escalier extérieur en cour avant est autorisé - article 383											
La distance maximale entre la marge avant et la façade principale d'un bâtiment principal est de trois mètres - article 351											
La longueur d'un mur latéral ne peut excéder le double de la largeur d'une façade - article 692											
STATIONNEMENT HORS RUE, CHARGEMENT OU DÉCHARGEMENT DES VÉHICULES											
TYPE											
Général											
GESTION DES DROITS ACQUIS											
CONSTRUCTION DÉROGATOIRE											
Réparation ou reconstruction autorisée malgré l'implantation dérogatoire - article 895											
Réparation ou reconstruction autorisée malgré le lot dérogatoire - article 896											
Agrandissement autorisé d'un bâtiment qui ne respecte pas la distance maximale prescrite entre la marge avant et la façade principale d'un bâtiment principal - article 900.0.2											
ENSEIGNE											
TYPE											
Type 1 Général											

USAGES AUTORISÉS									
HABITATION		Type de bâtiment							
		Isolé	Jumelé	En rangée					
		Nombre de logements autorisés par bâtiment			Localisation	Projet d'ensemble			
H1	Logement	Minimum	1	1	0				
		Maximum	2	1	0				
RÉCRÉATION EXTÉRIEURE									
R1	Parc								
NORMES DE LOTISSEMENT									
DIMENSIONS GÉNÉRALES		Superficie		Largeur		Profondeur minimale			
		minimale	maximale	minimale	maximale				
				20 m					
DIMENSIONS PARTICULIÈRES									
H1	Jumelé 1 logement								
				10 m					
DISPOSITIONS PARTICULIÈRES									
La largeur minimale d'un lot sur lequel doit être implanté un bâtiment isolé est de 12 mètres lorsque la ligne avant de lot de ce lot est courbe et possède un rayon maximal de 30 mètres - article 321									
BÂTIMENT PRINCIPAL									
DIMENSIONS DU BÂTIMENT PRINCIPAL		Largeur minimale		Hauteur		Nombre d'étages		Pourcentage minimal de grands logements	
		mètre	%	minimale	maximale	minimal	maximal	2 ch. ou + ou 85m ² ou +	3 ch. ou + ou 105m ² ou +
DIMENSIONS GÉNÉRALES				5 m	9 m				
DIMENSIONS PARTICULIÈRES									
H1	Isolé 2 logements								
H1	Jumelé 1 logement								
NORMES D'IMPLANTATION		Marge avant	Marge latérale	Largeur combinée des cours latérales		Marge arrière	POS minimal	Pourcentage d'aire verte minimale	Superficie d'aire d'agrément
NORMES D'IMPLANTATION GÉNÉRALES		4.5 m	2 m	5 m		6 m		25 %	
NORMES D'IMPLANTATION PARTICULIÈRES									
H1	Isolé 2 logements								
H1	Jumelé 1 logement								
		4.5 m	4 m	8 m		6 m		25 %	
		4.5 m	4 m			6 m		20 %	
NORMES DE DENSITÉ		Superficie maximale de plancher			Nombre de logements à l'hectare				
Ru 3 E f		Vente au détail		Administration		Minimal		Maximal	
		Par établissement	Par bâtiment	Par bâtiment					
		2200 m ²	2200 m ²	1100 m ²					
MATÉRIAUX DE REVÊTEMENT		Pourcentage minimal exigé							
		Façade	40%		Mur latéral		Tous Murs		
		Bloc de béton architectural							
		Bois							
		Pierre							
		Acier							
		Aluminium							
		Zinc							
		Brique							
		Verre							
		Matériaux prohibés :	Vinyle						
DISPOSITIONS PARTICULIÈRES									
La distance maximale entre la marge avant et la façade principale d'un bâtiment principal est de trois mètres - article 351									
STATIONNEMENT HORS RUE, CHARGEMENT OU DÉCHARGEMENT DES VÉHICULES									
TYPE									
Général									
GESTION DES DROITS ACQUIS									
CONSTRUCTION DÉROGATOIRE									
Réparation ou reconstruction autorisée malgré l'implantation dérogatoire - article 895									
Maintien autorisé de l'usage dérogatoire - article 899									
Réparation ou reconstruction autorisée malgré le lot dérogatoire - article 896									
Agrandissement autorisé d'un bâtiment qui ne respecte pas la distance maximale prescrite entre la marge avant et la façade principale d'un bâtiment principal - article 900.0.2									
ENSEIGNE									
TYPE									
Type 1 Général									

USAGES AUTORISÉS									
HABITATION		Type de bâtiment							
		Isolé	Jumelé	En rangée					
		Nombre de logements autorisés par bâtiment			Localisation	Projet d'ensemble			
H1	Logement	Minimum	1	1	0				
		Maximum	2	1	0				
RÉCRÉATION EXTÉRIEURE									
R1	Parc								
NORMES DE LOTISSEMENT									
DIMENSIONS GÉNÉRALES		Superficie		Largeur		Profondeur minimale			
		minimale	maximale	minimale	maximale				
DIMENSIONS PARTICULIÈRES				18 m					
H1	Jumelé 1 logement								
				9 m					
DISPOSITIONS PARTICULIÈRES									
La largeur minimale d'un lot sur lequel doit être implanté un bâtiment isolé est de 12 mètres lorsque la ligne avant de lot de ce lot est courbe et possède un rayon maximal de 30 mètres - article 321									
BÂTIMENT PRINCIPAL									
DIMENSIONS DU BÂTIMENT PRINCIPAL		Largeur minimale		Hauteur		Nombre d'étages		Pourcentage minimal de grands logements	
		mètre	%	minimale	maximale	minimal	maximal	2 ch. ou + ou 85m ² ou +	3 ch. ou + ou 105m ² ou +
DIMENSIONS GÉNÉRALES				5 m		9 m			
DIMENSIONS PARTICULIÈRES									
H1	Isolé 2 logements								
H1	Jumelé 1 logement								
NORMES D'IMPLANTATION		Marge avant	Marge latérale	Largeur combinée des cours latérales		Marge arrière	POS minimal	Pourcentage d'aire verte minimale	Superficie d'aire d'agrément
NORMES D'IMPLANTATION GÉNÉRALES		6 m	2 m	5 m		9 m		25 %	
NORMES D'IMPLANTATION PARTICULIÈRES				7 m		9 m		25 %	
H1	Isolé 2 logements								
H1	Jumelé 1 logement								
NORMES DE DENSITÉ		Superficie maximale de plancher			Nombre de logements à l'hectare				
Ru 3 E f		Vente au détail		Administration		Minimal		Maximal	
		Par établissement	Par bâtiment	Par bâtiment					
		2200 m ²	2200 m ²	1100 m ²					
MATÉRIAUX DE REVÊTEMENT		Pourcentage minimal exigé							
		Façade		40%		Mur latéral		Tous Murs	
		Verre							
		Acier							
		Bloc de béton architectural							
		Brique							
		Pierre							
		Zinc							
		Aluminium							
		Bois							
		Matériaux prohibés :		Vinyle					
DISPOSITIONS PARTICULIÈRES									
La distance maximale entre la marge avant et la façade principale d'un bâtiment principal est de trois mètres - article 351									
STATIONNEMENT HORS RUE, CHARGEMENT OU DÉCHARGEMENT DES VÉHICULES									
TYPE									
Général									
GESTION DES DROITS ACQUIS									
CONSTRUCTION DÉROGATOIRE									
Réparation ou reconstruction autorisée malgré l'implantation dérogatoire - article 895									
Réparation ou reconstruction autorisée malgré le lot dérogatoire - article 896									
Agrandissement autorisé d'un bâtiment qui ne respecte pas la distance maximale prescrite entre la marge avant et la façade principale d'un bâtiment principal - article 900.0.2									
ENSEIGNE									
TYPE									
Type 1 Général									
AUTRES DISPOSITIONS PARTICULIÈRES									
Un auvent rétractable dont la projection horizontale ne dépasse pas 3,72 mètres est autorisé - article 508									

USAGES AUTORISÉS									
HABITATION		Type de bâtiment							
		Isolé	Jumelé	En rangée					
		Nombre de logements autorisés par bâtiment			Localisation	Projet d'ensemble			
H1	Logement	Minimum	1	1	0				
		Maximum	2	1	0				
RÉCRÉATION EXTÉRIEURE									
R1	Parc								
NORMES DE LOTISSEMENT									
DIMENSIONS GÉNÉRALES		Superficie		Largeur		Profondeur minimale			
		minimale	maximale	minimale	maximale				
DIMENSIONS PARTICULIÈRES				20 m					
H1	Jumelé 1 logement								
				10 m					
DISPOSITIONS PARTICULIÈRES									
La largeur minimale d'un lot sur lequel doit être implanté un bâtiment isolé est de 12 mètres lorsque la ligne avant de lot de ce lot est courbe et possède un rayon maximal de 30 mètres - article 321									
BÂTIMENT PRINCIPAL									
DIMENSIONS DU BÂTIMENT PRINCIPAL		Largeur minimale		Hauteur		Nombre d'étages		Pourcentage minimal de grands logements	
		mètre	%	minimale	maximale	minimal	maximal	2 ch. ou + ou 85m ² ou +	3 ch. ou + ou 105m ² ou +
DIMENSIONS GÉNÉRALES				5 m					
DIMENSIONS PARTICULIÈRES									
H1	Isolé 2 logements								
H1	Jumelé 1 logement								
NORMES D'IMPLANTATION		Marge avant	Marge latérale	Largeur combinée des cours latérales		Marge arrière	POS minimal	Pourcentage d'aire verte minimale	Superficie d'aire d'agrément
NORMES D'IMPLANTATION GÉNÉRALES		6 m	2 m	5 m		9 m		25 %	
NORMES D'IMPLANTATION PARTICULIÈRES									
H1	Isolé 2 logements								
H1	Jumelé 1 logement								
NORMES DE DENSITÉ		Superficie maximale de plancher			Nombre de logements à l'hectare				
Ru 3 E f		Vente au détail		Administration		Minimal		Maximal	
		Par établissement	Par bâtiment	Par bâtiment					
		2200 m ²	2200 m ²	1100 m ²					
MATÉRIAUX DE REVÊTEMENT		Pourcentage minimal exigé							
		Façade		40%		Mur latéral		Tous Murs	
		Brique							
		Bois							
		Pierre							
		Verre							
		Bloc de béton architectural							
		Acier							
		Aluminium							
		Zinc							
		Matériaux prohibés :		Vinyle					
DISPOSITIONS PARTICULIÈRES									
La distance maximale entre la marge avant et la façade principale d'un bâtiment principal est de trois mètres - article 351									
STATIONNEMENT HORS RUE, CHARGEMENT OU DÉCHARGEMENT DES VÉHICULES									
TYPE									
Général									
GESTION DES DROITS ACQUIS									
CONSTRUCTION DÉROGATOIRE									
Réparation ou reconstruction autorisée malgré l'implantation dérogatoire - article 895									
Maintien autorisé de l'usage dérogatoire - article 899									
Réparation ou reconstruction autorisée malgré le lot dérogatoire - article 896									
Agrandissement autorisé d'un bâtiment qui ne respecte pas la distance maximale prescrite entre la marge avant et la façade principale d'un bâtiment principal - article 900.0.2									
ENSEIGNE									
TYPE									
Type 1 Général									
AUTRES DISPOSITIONS PARTICULIÈRES									
Un auvent rétractable dont la projection horizontale ne dépasse pas 3,72 mètres est autorisé - article 508									

USAGES AUTORISÉS											
HABITATION		Type de bâtiment						Localisation		Projet d'ensemble	
		Isolé		Jumelé		En rangée					
		Nombre de logements autorisés par bâtiment									
H1	Logement	Minimum	1	1	0						
		Maximum	2	1	0						
RÉCRÉATION EXTÉRIEURE											
R1	Parc										
NORMES DE LOTISSEMENT											
DIMENSIONS GÉNÉRALES		Superficie		Largeur		Profondeur minimale					
		minimale	maximale	minimale	maximale						
DIMENSIONS PARTICULIÈRES				20 m							
H1	Jumelé 1 logement			10 m							
BÂTIMENT PRINCIPAL											
DIMENSIONS DU BÂTIMENT PRINCIPAL			Largeur minimale		Hauteur		Nombre d'étages		Pourcentage minimal de grands logements		
			mètre	%	minimale	maximale	minimal	maximal	2 ch. ou + ou 85m ² ou +	3 ch. ou + ou 105m ² ou +	
DIMENSIONS GÉNÉRALES					5 m	9 m					
DIMENSIONS PARTICULIÈRES											
H1	Isolé 2 logements	12 m									
H1	Jumelé 1 logement	6 m									
NORMES D'IMPLANTATION			Marge avant	Marge latérale	Largeur combinée des cours latérales		Marge arrière	POS minimal	Pourcentage d'aire verte minimale	Superficie d'aire d'agrément	
NORMES D'IMPLANTATION GÉNÉRALES			4.5 m	2 m	5 m		9 m		25 %		
NORMES D'IMPLANTATION PARTICULIÈRES											
H1	Isolé 2 logements	4.5 m		4 m		8 m		9 m	25 %		
H1	Jumelé 1 logement	4.5 m		4 m				9 m	20 %		
NORMES DE DENSITÉ			Superficie maximale de plancher				Nombre de logements à l'hectare				
Ru 3 E f			Vente au détail		Administration		Minimal		Maximal		
			Par établissement	Par bâtiment	Par bâtiment						
			2200 m ²	2200 m ²	1100 m ²						
MATÉRIAUX DE REVÊTEMENT			Pourcentage minimal exigé								
			Façade 75%		Mur latéral 30%		Tous Murs				
			Zinc		Zinc						
			Aluminium		Aluminium						
			Bois		Bois						
			Brique		Brique						
			Planche de bois		Planche de bois						
			Pierre		Pierre						
			Bloc de béton architectural		Bloc de béton architectural						
			Clin de bois		Clin de bois						
			Verre		Verre						
			Matériaux prohibés :		Vinyle						
DISPOSITIONS PARTICULIÈRES											
La distance maximale entre la marge avant et la façade principale d'un bâtiment principal est de trois mètres - article 351											
STATIONNEMENT HORS RUE, CHARGEMENT OU DÉCHARGEMENT DES VÉHICULES											
TYPE											
Général											
GESTION DES DROITS ACQUIS											
CONSTRUCTION DÉROGATOIRE											
Réparation ou reconstruction autorisée malgré l'implantation dérogatoire - article 895											
Réparation ou reconstruction autorisée malgré le lot dérogatoire - article 896											
Agrandissement autorisé d'un bâtiment qui ne respecte pas la distance maximale prescrite entre la marge avant et la façade principale d'un bâtiment principal - article 900.0.2											
ENSEIGNE											
TYPE											
Type 1 Général											

USAGES AUTORISÉS											
HABITATION		Type de bâtiment						Localisation		Projet d'ensemble	
		Isolé		Jumelé		En rangée					
		Nombre de logements autorisés par bâtiment									
H1	Logement	Minimum	1	1	0						
		Maximum	2	1	0						
RÉCRÉATION EXTÉRIEURE											
R1	Parc										
NORMES DE LOTISSEMENT											
DIMENSIONS GÉNÉRALES		Superficie		Largeur		Profondeur minimale					
		minimale	maximale	minimale	maximale						
DIMENSIONS PARTICULIÈRES				18 m							
H1	Jumelé 1 logement			9 m							
BÂTIMENT PRINCIPAL											
DIMENSIONS DU BÂTIMENT PRINCIPAL		Largeur minimale		Hauteur		Nombre d'étages		Pourcentage minimal de grands logements			
		mètre	%	minimale	maximale	minimal	maximal	2 ch. ou + ou 85m ² ou +	3 ch. ou + ou 105m ² ou +		
DIMENSIONS GÉNÉRALES				5 m		9 m					
DIMENSIONS PARTICULIÈRES											
H1	Isolé 2 logements	11 m									
H1	Jumelé 1 logement	5.5 m									
NORMES D'IMPLANTATION		Marge avant	Marge latérale	Largeur combinée des cours latérales		Marge arrière	POS minimal	Pourcentage d'aire verte minimale	Superficie d'aire d'agrément		
		6 m	2 m	5 m		9 m		25 %			
NORMES D'IMPLANTATION GÉNÉRALES											
NORMES D'IMPLANTATION PARTICULIÈRES											
H1	Isolé 2 logements	6 m	3.5 m	7 m		9 m		25 %			
H1	Jumelé 1 logement	6 m	3.5 m			9 m		20 %			
NORMES DE DENSITÉ		Superficie maximale de plancher				Nombre de logements à l'hectare					
		Vente au détail		Administration		Minimal		Maximal			
		Par établissement	Par bâtiment	Par bâtiment							
		2200 m ²	2200 m ²	1100 m ²							
MATÉRIAUX DE REVÊTEMENT		Pourcentage minimal exigé									
		Façade		40%		Mur latéral		Tous Murs			
		Pierre									
		Aluminium									
		Acier									
		Bois									
		Verre									
		Bloc de béton architectural									
		Zinc									
		Brique									
Matériaux prohibés :		Vinyle									
DISPOSITIONS PARTICULIÈRES											
La distance maximale entre la marge avant et la façade principale d'un bâtiment principal est de trois mètres - article 351											
STATIONNEMENT HORS RUE, CHARGEMENT OU DÉCHARGEMENT DES VÉHICULES											
TYPE											
Général											
GESTION DES DROITS ACQUIS											
CONSTRUCTION DÉROGATOIRE											
Réparation ou reconstruction autorisée malgré l'implantation dérogatoire - article 895											
Réparation ou reconstruction autorisée malgré le lot dérogatoire - article 896											
Agrandissement autorisé d'un bâtiment qui ne respecte pas la distance maximale prescrite entre la marge avant et la façade principale d'un bâtiment principal - article 900.0.2											
ENSEIGNE											
TYPE											
Type 1 Général											

USAGES AUTORISÉS									
HABITATION		Type de bâtiment							
		Isolé	Jumelé	En rangée					
		Nombre de logements autorisés par bâtiment			Localisation	Projet d'ensemble			
H1	Logement	Minimum	1	1	0				
		Maximum	2	1	0				
RÉCRÉATION EXTÉRIEURE									
R1	Parc								
NORMES DE LOTISSEMENT									
DIMENSIONS GÉNÉRALES		Superficie		Largeur		Profondeur minimale			
		minimale	maximale	minimale	maximale				
				18 m					
DIMENSIONS PARTICULIÈRES									
H1	Jumelé 1 logement			9 m					
DISPOSITIONS PARTICULIÈRES									
La largeur minimale d'un lot sur lequel doit être implanté un bâtiment isolé est de 12 mètres lorsque la ligne avant de lot de ce lot est courbe et possède un rayon maximal de 30 mètres - article 321									
BÂTIMENT PRINCIPAL									
DIMENSIONS DU BÂTIMENT PRINCIPAL		Largeur minimale		Hauteur		Nombre d'étages		Pourcentage minimal de grands logements	
		mètre	%	minimale	maximale	minimal	maximal	2 ch. ou + ou 85m ² ou +	3 ch. ou + ou 105m ² ou +
DIMENSIONS GÉNÉRALES				5 m	9 m				
DIMENSIONS PARTICULIÈRES									
H1	Isolé 2 logements	11 m							
H1	Jumelé 1 logement	5.5 m							
NORMES D'IMPLANTATION		Marge avant	Marge latérale	Largeur combinée des cours latérales		Marge arrière	POS minimal	Pourcentage d'aire verte minimale	Superficie d'aire d'agrément
NORMES D'IMPLANTATION GÉNÉRALES		5 m	2 m	5 m		9 m		25 %	
NORMES D'IMPLANTATION PARTICULIÈRES									
H1	Isolé 2 logements	5 m	3.5 m	7 m		9 m		25 %	
H1	Jumelé 1 logement	5 m	3.5 m			9 m		20 %	
NORMES DE DENSITÉ		Superficie maximale de plancher			Nombre de logements à l'hectare				
Ru 3 E f		Vente au détail		Administration		Minimal		Maximal	
		Par établissement	Par bâtiment	Par bâtiment					
		2200 m ²	2200 m ²	1100 m ²					
MATÉRIEAUX DE REVÊTEMENT		Pourcentage minimal exigé							
		Façade		40%		Mur latéral		Tous Murs	
		Bloc de béton architectural							
		Acier							
		Pierre							
		Verre							
		Brique							
		Bois							
		Zinc							
		Aluminium							
		Matériaux prohibés :		Vinyle					
DISPOSITIONS PARTICULIÈRES									
La distance maximale entre la marge avant et la façade principale d'un bâtiment principal est de trois mètres - article 351									
STATIONNEMENT HORS RUE, CHARGEMENT OU DÉCHARGEMENT DES VÉHICULES									
TYPE									
Général									
GESTION DES DROITS ACQUIS									
CONSTRUCTION DÉROGATOIRE									
Réparation ou reconstruction autorisée malgré l'implantation dérogatoire - article 895									
Réparation ou reconstruction autorisée malgré le lot dérogatoire - article 896									
Agrandissement autorisé d'un bâtiment qui ne respecte pas la distance maximale prescrite entre la marge avant et la façade principale d'un bâtiment principal - article 900.0.2									
ENSEIGNE									
TYPE									
Type 1 Général									

USAGES AUTORISÉS											
HABITATION		Type de bâtiment						Localisation		Projet d'ensemble	
		Isolé		Jumelé		En rangée					
		Nombre de logements autorisés par bâtiment									
H1	Logement	Minimum	1	1	0						
		Maximum	2	1	0						
RÉCRÉATION EXTÉRIEURE											
R1	Parc										
NORMES DE LOTISSEMENT											
DIMENSIONS GÉNÉRALES		Superficie		Largeur		Profondeur minimale					
		minimale	maximale	minimale	maximale						
				20 m							
DIMENSIONS PARTICULIÈRES											
H1	Jumelé 1 logement			10 m							
BÂTIMENT PRINCIPAL											
DIMENSIONS DU BÂTIMENT PRINCIPAL		Largeur minimale		Hauteur		Nombre d'étages		Pourcentage minimal de grands logements			
		mètre	%	minimale	maximale	minimal	maximal	2 ch. ou + ou 85m ² ou +	3 ch. ou + ou 105m ² ou +		
				5 m	9 m						
DIMENSIONS PARTICULIÈRES											
H1	Isolé 2 logements	12 m									
H1	Jumelé 1 logement	6 m									
NORMES D'IMPLANTATION		Marge avant	Marge latérale	Largeur combinée des cours latérales		Marge arrière	POS minimal	Pourcentage d'aire verte minimale	Superficie d'aire d'agrément		
		6 m	2 m	5 m		9 m		25 %			
		NORMES D'IMPLANTATION GÉNÉRALES									
NORMES D'IMPLANTATION PARTICULIÈRES											
H1	Isolé 2 logements	6 m	4 m	8 m		9 m		25 %			
H1	Jumelé 1 logement	6 m	4 m			9 m		20 %			
NORMES DE DENSITÉ		Superficie maximale de plancher				Nombre de logements à l'hectare					
		Vente au détail		Administration		Minimal		Maximal			
		Par établissement	Par bâtiment	Par bâtiment							
		2200 m ²	2200 m ²	1100 m ²							
MATÉRIAUX DE REVÊTEMENT		Pourcentage minimal exigé									
		Façade		40%		Mur latéral		Tous Murs			
		Bois									
		Zinc									
		Brique									
		Verre									
		Acier									
		Aluminium									
		Bloc de béton architectural									
		Pierre									
Matériaux prohibés :		Vinyle									
DISPOSITIONS PARTICULIÈRES											
La distance maximale entre la marge avant et la façade principale d'un bâtiment principal est de trois mètres - article 351											
La longueur d'un mur latéral ne peut excéder le double de la largeur d'une façade - article 692											
STATIONNEMENT HORS RUE, CHARGEMENT OU DÉCHARGEMENT DES VÉHICULES											
TYPE											
Général											
GESTION DES DROITS ACQUIS											
CONSTRUCTION DÉROGATOIRE											
Réparation ou reconstruction autorisée malgré l'implantation dérogatoire - article 895											
Réparation ou reconstruction autorisée malgré le lot dérogatoire - article 896											
Agrandissement autorisé d'un bâtiment qui ne respecte pas la distance maximale prescrite entre la marge avant et la façade principale d'un bâtiment principal - article 900.0.2											
ENSEIGNE											
TYPE											
Type 1 Général											

USAGES AUTORISÉS									
HABITATION		Type de bâtiment							
		Isolé		Jumelé		En rangée			
		Nombre de logements autorisés par bâtiment							
H1	Logement	Minimum	4	2	2				X
		Maximum	12	3	3				
		nombre maximal de bâtiments dans une rangée							
		4							
RÉCRÉATION EXTÉRIEURE									
R1	Parc								
BÂTIMENT PRINCIPAL									
DIMENSIONS DU BÂTIMENT PRINCIPAL		Largeur minimale		Hauteur		Nombre d'étages		Pourcentage minimal de grands logements	
DIMENSIONS GÉNÉRALES		mètre	%	minimale	maximale	minimal	maximal	2 ch. ou + ou 85m ² ou +	3 ch. ou + ou 105m ² ou +
NORMES D'IMPLANTATION		Marge avant	Marge latérale	Largeur combinée des cours latérales		Marge arrière	POS minimal	Pourcentage d'aire verte minimale	Superficie d'aire d'agrément
NORMES D'IMPLANTATION GÉNÉRALES		4 m	3 m			9 m		20 %	7 m ² /log
NORMES DE DENSITÉ		Superficie maximale de plancher				Nombre de logements à l'hectare			
Ru 3 E f		Vente au détail		Administration		Minimal		Maximal	
		Par établissement	Par bâtiment	Par bâtiment					
		2200 m ²	2200 m ²	1100 m ²		15 log/ha			
MATÉRIAUX DE REVÊTEMENT		Pourcentage minimal exigé							
		Façade	40%	Mur latéral			Tous Murs		
		Bois							
		Pierre							
		Zinc							
		Verre							
		Acier							
		Aluminium							
		Brique							
		Bloc de béton architectural							
		Matériaux prohibés :	Vinyle						
DISPOSITIONS PARTICULIÈRES									
La distance maximale entre la marge avant et la façade principale d'un bâtiment principal est de trois mètres - article 351									
STATIONNEMENT HORS RUE, CHARGEMENT OU DÉCHARGEMENT DES VÉHICULES									
TYPE									
Général									
GESTION DES DROITS ACQUIS									
CONSTRUCTION DÉROGATOIRE									
Réparation ou reconstruction autorisée malgré l'implantation dérogatoire - article 895									
Agrandissement autorisé d'un bâtiment qui ne respecte pas la distance maximale prescrite entre la marge avant et la façade principale d'un bâtiment principal - article 900.0.2									
ENSEIGNE									
TYPE									
Type 1 Général									

USAGES AUTORISÉS											
HABITATION		Type de bâtiment						Localisation		Projet d'ensemble	
		Isolé		Jumelé		En rangée					
		Nombre de logements autorisés par bâtiment									
H1	Logement	Minimum	1	1	0						
		Maximum	2	1	0						
RÉCRÉATION EXTÉRIEURE											
R1	Parc										
NORMES DE LOTISSEMENT											
DIMENSIONS GÉNÉRALES		Superficie		Largeur		Profondeur minimale					
		minimale	maximale	minimale	maximale						
						20 m					
DIMENSIONS PARTICULIÈRES											
H1	Jumelé 1 logement			10 m							
BÂTIMENT PRINCIPAL											
DIMENSIONS DU BÂTIMENT PRINCIPAL		Largeur minimale		Hauteur		Nombre d'étages		Pourcentage minimal de grands logements			
		mètre	%	minimale	maximale	minimal	maximal	2 ch. ou + ou 85m ² ou +	3 ch. ou + ou 105m ² ou +		
				5 m		10 m					
DIMENSIONS PARTICULIÈRES											
H1	Isolé 2 logements	12 m									
H1	Jumelé 1 logement	6 m									
NORMES D'IMPLANTATION		Marge avant	Marge latérale	Largeur combinée des cours latérales		Marge arrière	POS minimal	Pourcentage d'aire verte minimale	Superficie d'aire d'agrément		
		NORMES D'IMPLANTATION GÉNÉRALES		2 m	2 m	5 m		3 m		25 %	4 m ² /log
		NORMES D'IMPLANTATION PARTICULIÈRES									
H1	Isolé 2 logements	2 m		4 m		8 m		3 m		25 %	
H1	Jumelé 1 logement	2 m		4 m				3 m		20 %	
NORMES DE DENSITÉ		Superficie maximale de plancher				Nombre de logements à l'hectare					
		Vente au détail		Administration		Minimal		Maximal			
		Par établissement	Par bâtiment	Par bâtiment							
		Ru 3 E f		2200 m ²	2200 m ²	1100 m ²					
MATÉRIAUX DE REVÊTEMENT		Pourcentage minimal exigé									
		Façade		40%		Mur latéral		Tous Murs			
		Aluminium									
		Bloc de béton architectural									
		Pierre									
		Acier									
		Zinc									
		Brique									
		Bois									
		Verre									
Matériaux prohibés :		Vinyle									
DISPOSITIONS PARTICULIÈRES											
La distance maximale entre la marge avant et la façade principale d'un bâtiment principal est de trois mètres - article 351											
STATIONNEMENT HORS RUE, CHARGEMENT OU DÉCHARGEMENT DES VÉHICULES											
TYPE											
Général											
GESTION DES DROITS ACQUIS											
CONSTRUCTION DÉROGATOIRE											
Réparation ou reconstruction autorisée malgré l'implantation dérogatoire - article 895											
Maintien autorisé de l'usage dérogatoire - article 899											
Réparation ou reconstruction autorisée malgré le lot dérogatoire - article 896											
Agrandissement autorisé d'un bâtiment qui ne respecte pas la distance maximale prescrite entre la marge avant et la façade principale d'un bâtiment principal - article 900.0.2											
ENSEIGNE											
TYPE											
Type 1 Général											
AUTRES DISPOSITIONS PARTICULIÈRES											
Un auvent rétractable dont la projection horizontale ne dépasse pas 3,72 mètres est autorisé - article 508											

USAGES AUTORISÉS									
HABITATION		Type de bâtiment							
		Isolé	Jumelé	En rangée					
		Nombre de logements autorisés par bâtiment			Localisation	Projet d'ensemble			
H1	Logement	Minimum	1	1	0				
		Maximum	2	1	0				
RÉCRÉATION EXTÉRIEURE									
R1	Parc								
NORMES DE LOTISSEMENT									
DIMENSIONS GÉNÉRALES		Superficie		Largeur		Profondeur minimale			
		minimale	maximale	minimale	maximale				
DIMENSIONS PARTICULIÈRES				18 m					
H1	Jumelé 1 logement								
				9 m					
BÂTIMENT PRINCIPAL									
DIMENSIONS DU BÂTIMENT PRINCIPAL		Largeur minimale		Hauteur		Nombre d'étages		Pourcentage minimal de grands logements	
		mètre	%	minimale	maximale	minimal	maximal	2 ch. ou + ou 85m ² ou +	3 ch. ou + ou 105m ² ou +
DIMENSIONS GÉNÉRALES				5 m		9 m			
DIMENSIONS PARTICULIÈRES									
H1	Isolé 2 logements								
H1	Jumelé 1 logement								
NORMES D'IMPLANTATION		Marge avant	Marge latérale	Largeur combinée des cours latérales		Marge arrière	POS minimal	Pourcentage d'aire verte minimale	Superficie d'aire d'agrément
NORMES D'IMPLANTATION GÉNÉRALES		6 m	2 m	5 m		9 m		25 %	
NORMES D'IMPLANTATION PARTICULIÈRES									
H1	Isolé 2 logements								
H1	Jumelé 1 logement								
NORMES DE DENSITÉ		Superficie maximale de plancher			Nombre de logements à l'hectare				
Ru 3 E f		Vente au détail		Administration		Minimal		Maximal	
		Par établissement	Par bâtiment	Par bâtiment					
		2200 m ²	2200 m ²	1100 m ²					
MATÉRIAUX DE REVÊTEMENT		Pourcentage minimal exigé							
		Façade		40%		Mur latéral		Tous Murs	
		Pierre							
		Verre							
		Acier							
		Zinc							
		Bois							
		Brique							
		Aluminium							
		Bloc de béton architectural							
		Matériaux prohibés :		Vinyle					
DISPOSITIONS PARTICULIÈRES									
La distance maximale entre la marge avant et la façade principale d'un bâtiment principal est de trois mètres - article 351									
La longueur d'un mur latéral ne peut excéder le double de la largeur d'une façade - article 692									
STATIONNEMENT HORS RUE, CHARGEMENT OU DÉCHARGEMENT DES VÉHICULES									
TYPE									
Général									
GESTION DES DROITS ACQUIS									
CONSTRUCTION DÉROGATOIRE									
Réparation ou reconstruction autorisée malgré l'implantation dérogatoire - article 895									
Réparation ou reconstruction autorisée malgré le lot dérogatoire - article 896									
Agrandissement autorisé d'un bâtiment qui ne respecte pas la distance maximale prescrite entre la marge avant et la façade principale d'un bâtiment principal - article 900.0.2									
ENSEIGNE									
TYPE									
Type 1 Général									

USAGES AUTORISÉS									
HABITATION		Type de bâtiment							
		Isolé	Jumelé	En rangée					
		Nombre de logements autorisés par bâtiment			Localisation	Projet d'ensemble			
H1	Logement	Minimum	1	1	0				
		Maximum	2	1	0				
RÉCRÉATION EXTÉRIEURE									
R1	Parc								
NORMES DE LOTISSEMENT									
DIMENSIONS GÉNÉRALES		Superficie		Largeur		Profondeur minimale			
		minimale	maximale	minimale	maximale				
DIMENSIONS PARTICULIÈRES				18 m					
H1	Jumelé 1 logement			9 m					
DISPOSITIONS PARTICULIÈRES									
La largeur minimale d'un lot sur lequel doit être implanté un bâtiment isolé est de 12 mètres lorsque la ligne avant de lot de ce lot est courbe et possède un rayon maximal de 30 mètres - article 321									
BÂTIMENT PRINCIPAL									
DIMENSIONS DU BÂTIMENT PRINCIPAL		Largeur minimale		Hauteur		Nombre d'étages		Pourcentage minimal de grands logements	
		mètre	%	minimale	maximale	minimal	maximal	2 ch. ou + ou 85m ² ou +	3 ch. ou + ou 105m ² ou +
DIMENSIONS GÉNÉRALES				5 m					
DIMENSIONS PARTICULIÈRES									
H1	Isolé 2 logements	11 m							
H1	Jumelé 1 logement	5.5 m							
NORMES D'IMPLANTATION		Marge avant	Marge latérale	Largeur combinée des cours latérales		Marge arrière	POS minimal	Pourcentage d'aire verte minimale	Superficie d'aire d'agrément
NORMES D'IMPLANTATION GÉNÉRALES		6 m	2 m	5 m		9 m		25 %	
NORMES D'IMPLANTATION PARTICULIÈRES									
H1	Isolé 2 logements	6 m	3.5 m	7 m		9 m		25 %	
H1	Jumelé 1 logement	6 m	3.5 m			9 m		20 %	
NORMES DE DENSITÉ		Superficie maximale de plancher			Nombre de logements à l'hectare				
Ru 3 E f		Vente au détail		Administration		Minimal		Maximal	
		Par établissement	Par bâtiment	Par bâtiment					
		2200 m ²	2200 m ²	1100 m ²					
MATÉRIAUX DE REVÊTEMENT		Pourcentage minimal exigé							
		Façade		40%		Mur latéral		Tous Murs	
		Pierre							
		Zinc							
		Aluminium							
		Verre							
		Brique							
		Acier							
		Bloc de béton architectural							
		Bois							
		Matériaux prohibés :		Vinyle					
DISPOSITIONS PARTICULIÈRES									
La distance maximale entre la marge avant et la façade principale d'un bâtiment principal est de trois mètres - article 351									
STATIONNEMENT HORS RUE, CHARGEMENT OU DÉCHARGEMENT DES VÉHICULES									
TYPE									
Général									
GESTION DES DROITS ACQUIS									
USAGE DÉROGATOIRE									
Agrandissement autorisé d'un usage autre qu'un usage du groupe H1 logement d'au plus trois logements ou un usage du groupe C21 débit d'alcool - article 875									
Agrandissement autorisé d'une habitation d'au plus trois logements - article 878									
CONSTRUCTION DÉROGATOIRE									
Réparation ou reconstruction autorisée malgré l'implantation dérogatoire - article 895									
Maintien autorisé de l'usage dérogatoire - article 899									
Réparation ou reconstruction autorisée malgré le lot dérogatoire - article 896									
Agrandissement autorisé d'un bâtiment qui ne respecte pas la distance maximale prescrite entre la marge avant et la façade principale d'un bâtiment principal - article 900.0.2									
ENSEIGNE									
TYPE									
Type 1 Général									

USAGES AUTORISÉS									
HABITATION		Type de bâtiment							
		Isolé	Jumelé	En rangée					
		Nombre de logements autorisés par bâtiment			Localisation	Projet d'ensemble			
H1	Logement	Minimum	1	1	0				
		Maximum	2	1	0				
RÉCRÉATION EXTÉRIEURE									
R1	Parc								
NORMES DE LOTISSEMENT									
DIMENSIONS GÉNÉRALES		Superficie		Largeur		Profondeur minimale			
		minimale	maximale	minimale	maximale				
				20 m					
DIMENSIONS PARTICULIÈRES									
H1	Jumelé 1 logement								
				10 m					
DISPOSITIONS PARTICULIÈRES									
La largeur minimale d'un lot sur lequel doit être implanté un bâtiment isolé est de 12 mètres lorsque la ligne avant de lot de ce lot est courbe et possède un rayon maximal de 30 mètres - article 321									
BÂTIMENT PRINCIPAL									
DIMENSIONS DU BÂTIMENT PRINCIPAL		Largeur minimale		Hauteur		Nombre d'étages		Pourcentage minimal de grands logements	
		mètre	%	minimale	maximale	minimal	maximal	2 ch. ou + ou 85m ² ou +	3 ch. ou + ou 105m ² ou +
DIMENSIONS GÉNÉRALES				5 m	9 m				
DIMENSIONS PARTICULIÈRES									
H1	Isolé 2 logements								
		12 m							
H1	Jumelé 1 logement								
		6 m							
NORMES D'IMPLANTATION		Marge avant	Marge latérale	Largeur combinée des cours latérales		Marge arrière	POS minimal	Pourcentage d'aire verte minimale	Superficie d'aire d'agrément
		6 m	2 m	5 m		6 m		25 %	
NORMES D'IMPLANTATION GÉNÉRALES									
NORMES D'IMPLANTATION PARTICULIÈRES									
H1	Isolé 2 logements								
		6 m	4 m	8 m		6 m		25 %	
H1	Jumelé 1 logement								
		6 m	4 m			6 m		20 %	
NORMES DE DENSITÉ		Superficie maximale de plancher			Nombre de logements à l'hectare				
		Vente au détail		Administration		Minimal		Maximal	
		Par établissement	Par bâtiment	Par bâtiment					
Ru	3	E	f	2200 m ²	2200 m ²	1100 m ²			
MATÉRIAUX DE REVÊTEMENT		Pourcentage minimal exigé							
		Façade	40%		Mur latéral		Tous Murs		
		Acier							
		Aluminium							
		Zinc							
		Brique							
		Pierre							
		Verre							
		Bloc de béton architectural							
		Bois							
Matériaux prohibés :	Vinyle								
DISPOSITIONS PARTICULIÈRES									
La distance maximale entre la marge avant et la façade principale d'un bâtiment principal est de trois mètres - article 351									
STATIONNEMENT HORS RUE, CHARGEMENT OU DÉCHARGEMENT DES VÉHICULES									
TYPE									
Général									
GESTION DES DROITS ACQUIS									
CONSTRUCTION DÉROGATOIRE									
Réparation ou reconstruction autorisée malgré l'implantation dérogatoire - article 895									
Réparation ou reconstruction autorisée malgré le lot dérogatoire - article 896									
Agrandissement autorisé d'un bâtiment qui ne respecte pas la distance maximale prescrite entre la marge avant et la façade principale d'un bâtiment principal - article 900.0.2									
ENSEIGNE									
TYPE									
Type 1 Général									

USAGES AUTORISÉS											
HABITATION		Type de bâtiment						Localisation		Projet d'ensemble	
		Isolé		Jumelé		En rangée					
		Nombre de logements autorisés par bâtiment									
H1	Logement	Minimum	1	1	0						
		Maximum	2	1	0						
RÉCRÉATION EXTÉRIEURE											
R1	Parc										
NORMES DE LOTISSEMENT											
DIMENSIONS GÉNÉRALES		Superficie		Largeur		Profondeur minimale					
		minimale	maximale	minimale	maximale						
				20 m							
DIMENSIONS PARTICULIÈRES											
H1	Jumelé 1 logement			10 m							
BÂTIMENT PRINCIPAL											
DIMENSIONS DU BÂTIMENT PRINCIPAL			Largeur minimale		Hauteur		Nombre d'étages		Pourcentage minimal de grands logements		
			mètre	%	minimale	maximale	minimal	maximal	2 ch. ou + ou 85m ² ou +	3 ch. ou + ou 105m ² ou +	
DIMENSIONS GÉNÉRALES					5 m	9 m					
DIMENSIONS PARTICULIÈRES											
H1	Isolé 2 logements	12 m									
H1	Jumelé 1 logement	6 m									
NORMES D'IMPLANTATION			Marge avant	Marge latérale	Largeur combinée des cours latérales		Marge arrière	POS minimal	Pourcentage d'aire verte minimale	Superficie d'aire d'agrément	
NORMES D'IMPLANTATION GÉNÉRALES			4 m	2 m	5 m		9 m		25 %		
NORMES D'IMPLANTATION PARTICULIÈRES											
H1	Isolé 2 logements	4 m		4 m		8 m		9 m	25 %		
H1	Jumelé 1 logement	4 m		4 m				9 m	20 %		
NORMES DE DENSITÉ			Superficie maximale de plancher				Nombre de logements à l'hectare				
Ru 3 E f			Vente au détail		Administration		Minimal		Maximal		
			Par établissement	Par bâtiment	Par bâtiment						
			2200 m ²	2200 m ²	1100 m ²						
MATÉRIAUX DE REVÊTEMENT			Pourcentage minimal exigé								
			Façade		75%		Mur latéral		30%		Tous Murs
			Pierre				Pierre				
			Planche de bois				Planche de bois				
			Aluminium				Aluminium				
			Zinc				Zinc				
			Bois				Bois				
			Verre				Verre				
			Brique				Brique				
			Bloc de béton architectural				Bloc de béton architectural				
			Clin de bois				Clin de bois				
			Matériaux prohibés :		Vinyle						
DISPOSITIONS PARTICULIÈRES											
La distance maximale entre la marge avant et la façade principale d'un bâtiment principal est de trois mètres - article 351											
STATIONNEMENT HORS RUE, CHARGEMENT OU DÉCHARGEMENT DES VÉHICULES											
TYPE											
Général											
GESTION DES DROITS ACQUIS											
CONSTRUCTION DÉROGATOIRE											
Réparation ou reconstruction autorisée malgré l'implantation dérogatoire - article 895											
Réparation ou reconstruction autorisée malgré le lot dérogatoire - article 896											
Agrandissement autorisé d'un bâtiment qui ne respecte pas la distance maximale prescrite entre la marge avant et la façade principale d'un bâtiment principal - article 900.0.2											
ENSEIGNE											
TYPE											
Type 1 Général											

USAGES AUTORISÉS											
HABITATION		Type de bâtiment						Localisation		Projet d'ensemble	
		Isolé		Jumelé		En rangée					
		Nombre de logements autorisés par bâtiment									
H1	Logement	Minimum	1	1	0						
		Maximum	5	2	0						
COMMERCE DE CONSOMMATION ET DE SERVICES		Superficie maximale de plancher						Localisation		Projet d'ensemble	
		par établissement			par bâtiment						
		200 m ²									
C1	Services administratifs	200 m ²									
C2	Vente au détail et services	200 m ²									
COMMERCE D'HÉBERGEMENT TOURISTIQUE		Nombre maximal d'unités						Localisation		Projet d'ensemble	
		par établissement			par bâtiment						
		5									
C11	Résidence de tourisme	5									
INDUSTRIE		Superficie maximale de plancher						Localisation		Projet d'ensemble	
		par établissement			par bâtiment						
		200 m ²									
I2	Industrie artisanale	200 m ²									
RÉCRÉATION EXTÉRIEURE		R1 Parc									
NORMES DE LOTISSEMENT											
DIMENSIONS GÉNÉRALES		Superficie		Largeur		Profondeur minimale					
		minimale	maximale	minimale	maximale						
				20 m							
DIMENSIONS PARTICULIÈRES											
				10 m							
H1	Jumelé 1 à 2 logements			10 m							
BÂTIMENT PRINCIPAL											
DIMENSIONS DU BÂTIMENT PRINCIPAL		Largeur minimale		Hauteur		Nombre d'étages		Pourcentage minimal de grands logements			
		mètre	%	minimale	maximale	minimal	maximal	2 ch. ou + ou 85m ² ou +	3 ch. ou + ou 105m ² ou +		
				5 m		12 m					
DIMENSIONS GÉNÉRALES											
DIMENSIONS PARTICULIÈRES											
H1	Isolé 2 à 5 logements	12 m									
H1	Jumelé 1 à 2 logements	6 m									
NORMES D'IMPLANTATION		Marge avant	Marge latérale	Largeur combinée des cours latérales		Marge arrière	POS minimal	Pourcentage d'aire verte minimale	Superficie d'aire d'agrément		
		2 m		2 m		5 m		6 m		25 %	
		2 m		4 m		8 m		6 m		25 %	
NORMES D'IMPLANTATION PARTICULIÈRES		2 m		4 m		8 m		6 m		25 %	
		2 m		4 m		6 m		6 m		20 %	
H1	Isolé 2 à 5 logements	2 m		4 m		8 m		6 m		25 %	
H1	Jumelé 1 à 2 logements	2 m		4 m		6 m		6 m		20 %	
NORMES DE DENSITÉ		Superficie maximale de plancher						Nombre de logements à l'hectare			
		Vente au détail			Administration			Minimal		Maximal	
		Par établissement		Par bâtiment	Par bâtiment						
Ru 3 E f		2200 m ²		2200 m ²	1100 m ²		15 log/ha				
MATÉRIAUX DE REVÊTEMENT		Pourcentage minimal exigé									
		Façade		75%		Mur latéral		30%		Tous Murs	
		Bois				Bois					
		Brique				Brique					
		Zinc				Zinc					
		Aluminium				Aluminium					
		Bloc de béton architectural				Bloc de béton architectural					
		Pierre				Pierre					
		Planche de bois				Planche de bois					
		Verre				Verre					
		Clin de bois				Clin de bois					
		Matériaux prohibés :		Vinyle							
DISPOSITIONS PARTICULIÈRES											
L'empiètement d'un escalier extérieur en cour avant est autorisé - article 383											
La distance maximale entre la marge avant et la façade principale d'un bâtiment principal est de trois mètres - article 351											
STATIONNEMENT HORS RUE, CHARGEMENT OU DÉCHARGEMENT DES VÉHICULES											
TYPE											
Général											
GESTION DES DROITS ACQUIS											
CONSTRUCTION DÉROGATOIRE											
Réparation ou reconstruction autorisée malgré l'implantation dérogatoire - article 895											
Agrandissement autorisé d'un bâtiment implanté sur un lot qui n'est pas contigu à une rue publique ou à une rue en cours de réalisation - article 902											
Réparation ou reconstruction autorisée sur un lot qui n'est pas contigu à une rue publique ou à une rue en cours de réalisation - article 897											
Réparation ou reconstruction autorisée malgré le lot dérogatoire - article 896											
Agrandissement autorisé d'un bâtiment qui ne respecte pas la distance maximale prescrite entre la marge avant et la façade principale d'un bâtiment principal - article 900.0.2											

ENSEIGNE

TYPE

Type 4 Mixte

USAGES AUTORISÉS										
HABITATION		Type de bâtiment			Localisation					
		Isolé	Jumelé	En rangée						
H1	Logement	Nombre de logements autorisés par bâtiment			Projet d'ensemble					
		Minimum	1	1	0					
		Maximum	6	2	0					
H3	Maison de chambres et de pension	Nombre de chambres autorisées par bâtiment			Localisation					
		Minimum	1	0	0	Projet d'ensemble				
		Maximum	9	0	0					
COMMERCE DE CONSOMMATION ET DE SERVICES		Superficie maximale de plancher			Localisation					
		par établissement		par bâtiment		Projet d'ensemble				
C1	Services administratifs	500 m ²								
C2	Vente au détail et services	1000 m ²								
COMMERCE D'HÉBERGEMENT TOURISTIQUE		Nombre maximal d'unités			Localisation					
		par établissement		par bâtiment		Projet d'ensemble				
C11	Résidence de tourisme	5								
COMMERCE DE RESTAURATION ET DE DÉBIT D'ALCOOL		Superficie maximale de plancher de l'aire de consommation			Localisation					
		par établissement		par bâtiment		Projet d'ensemble				
C20	Restaurant	1000 m ²								
COMMERCE ASSOCIÉ AUX VÉHICULES AUTOMOBILES		Superficie maximale de plancher			Localisation					
		par établissement		par bâtiment		Projet d'ensemble				
C31	Poste d'essence	1000 m ²								
PUBLIQUE		Superficie maximale de plancher			Localisation					
		par établissement		par bâtiment		Projet d'ensemble				
P1	Équipement culturel et patrimonial									
P2	Équipement religieux									
P3	Établissement d'éducation et de formation									
P5	Établissement de santé sans hébergement									
INDUSTRIE		Superficie maximale de plancher			Localisation					
		par établissement		par bâtiment		Projet d'ensemble				
I2	Industrie artisanale	200 m ²								
RÉCRÉATION EXTÉRIEURE		Usage spécifiquement exclu : Un établissement d'enseignement secondaire d'une superficie de plancher de plus de 12 000 mètres carrés								
R1		Parc								
USAGES PARTICULIERS										
NORMES DE LOTISSEMENT										
DIMENSIONS GÉNÉRALES		Superficie		Largeur		Profondeur minimale				
		minimale	maximale	minimale	maximale					
DIMENSIONS PARTICULIÈRES				20 m						
H1	Jumelé 1 à 2 logements			10 m						
BÂTIMENT PRINCIPAL										
DIMENSIONS DU BÂTIMENT PRINCIPAL		Largeur minimale		Hauteur		Nombre d'étages		Pourcentage minimal de grands logements		
		mètre	%	minimale	maximale	minimal	maximal	2 ch. ou + ou 85m ² ou +	3 ch. ou + ou 105m ² ou +	
DIMENSIONS GÉNÉRALES		9 m		7 m	12 m					
DIMENSIONS PARTICULIÈRES										
H1	Isolé 2 à 6 logements	12 m								
H1	Jumelé 1 à 2 logements	6 m								
NORMES D'IMPLANTATION		Marge avant	Marge latérale	Largeur combinée des cours latérales		Marge arrière	POS minimal	Pourcentage d'aire verte minimale	Superficie d'aire d'agrément	
NORMES D'IMPLANTATION GÉNÉRALES		2 m	2 m	5 m		6 m		25 %	7 m ² /log	
NORMES D'IMPLANTATION PARTICULIÈRES										
H1	Isolé 2 à 6 logements	2 m	4 m	8 m		6 m		25 %		
H1	Jumelé 1 à 2 logements	2 m	4 m			6 m		20 %		
NORMES DE DENSITÉ		Superficie maximale de plancher				Nombre de logements à l'hectare				
		Vente au détail		Administration		Minimal		Maximal		
Ru	3 E f	Par établissement	Par bâtiment	Par bâtiment		15 log/ha				
		2200 m ²	2200 m ²	1100 m ²						
MATÉRIAUX DE REVÊTEMENT		Pourcentage minimal exigé								
		Façade	75%		Mur latéral	30%		Tous Murs		
		Clin de bois			Clin de bois					
		Bloc de béton architectural			Bloc de béton architectural					
		Aluminium			Aluminium					
		Brique			Brique					
		Bois			Bois					
		Verre			Verre					
		Pierre			Pierre					
		Zinc			Zinc					
		Planche de bois			Planche de bois					

BÂTIMENT PRINCIPAL	
MATÉRIAUX DE REVÊTEMENT	Pourcentage minimal exigé
	Matériaux prohibés : Vinyle
DISPOSITIONS PARTICULIÈRES	
L'empiètement d'un escalier extérieur en cour avant est autorisé - article 383	
La distance maximale entre la marge avant et la façade principale d'un bâtiment principal est de trois mètres - article 351	
STATIONNEMENT HORS RUE, CHARGEMENT OU DÉCHARGEMENT DES VÉHICULES	
TYPE	
Général	
GESTION DES DROITS ACQUIS	
CONSTRUCTION DÉROGATOIRE	
Réparation ou reconstruction autorisée malgré l'implantation dérogatoire - article 895	
Réparation ou reconstruction autorisée malgré le lot dérogatoire - article 896	
Agrandissement autorisé d'un bâtiment qui ne respecte pas la distance maximale prescrite entre la marge avant et la façade principale d'un bâtiment principal - article 900.0.2	
ENSEIGNE	
TYPE	
Type 4 Mixte	

USAGES AUTORISÉS										
HABITATION		Type de bâtiment								
		Isolé	Jumelé	En rangée						
H1	Logement	Nombre de logements autorisés par bâtiment			Localisation	Projet d'ensemble				
		Minimum	1	0						0
		Maximum	4	0	0					
H3	Maison de chambres et de pension	Nombre de chambres autorisées par bâtiment			Localisation	Projet d'ensemble				
		Minimum	1	0						0
		Maximum	9	0	0					
COMMERCE DE CONSOMMATION ET DE SERVICES		Superficie maximale de plancher								
		par établissement		par bâtiment						
C1	Services administratifs	500 m ²								
C2	Vente au détail et services	1000 m ²								
COMMERCE DE RESTAURATION ET DE DÉBIT D'ALCOOL		Superficie maximale de plancher de l'aire de consommation								
		par établissement		par bâtiment						
C20	Restaurant	1000 m ²								
PUBLIQUE		Superficie maximale de plancher								
		par établissement		par bâtiment						
P1	Équipement culturel et patrimonial									
P3	Établissement d'éducation et de formation									
P5	Établissement de santé sans hébergement									
INDUSTRIE		Superficie maximale de plancher								
		par établissement		par bâtiment						
I2	Industrie artisanale	200 m ²								
RÉCRÉATION EXTÉRIEURE		R1 Parc								
NORMES DE LOTISSEMENT										
DIMENSIONS GÉNÉRALES		Superficie		Largeur		Profondeur minimale				
		minimale	maximale	minimale	maximale					
				20 m						
BÂTIMENT PRINCIPAL										
DIMENSIONS DU BÂTIMENT PRINCIPAL		Largeur minimale		Hauteur		Nombre d'étages		Pourcentage minimal de grands logements		
		mètre	%	minimale	maximale	minimal	maximal	2 ch. ou + ou 85m ² ou +	3 ch. ou + ou 105m ² ou +	
DIMENSIONS GÉNÉRALES		9 m		7 m	12 m					
NORMES D'IMPLANTATION		Marge avant	Marge latérale	Largeur combinée des cours latérales		Marge arrière	POS minimal	Pourcentage d'aire verte minimale	Superficie d'aire d'agrément	
NORMES D'IMPLANTATION GÉNÉRALES		3 m	2 m	5 m		6 m		25 %		
NORMES D'IMPLANTATION PARTICULIÈRES										
H1	Isolé 2 à 4 logements	3 m	4 m	8 m		6 m		25 %		
NORMES DE DENSITÉ		Superficie maximale de plancher			Nombre de logements à l'hectare					
		Vente au détail		Administration		Minimal		Maximal		
M	3 D d	Par établissement		Par bâtiment						
		3300 m ²	3300 m ²	3300 m ²						
MATÉRIAUX DE REVÊTEMENT		Pourcentage minimal exigé								
		Façade		Mur latéral		Tous Murs				
		75%		30%						
		Bloc de béton architectural		Bloc de béton architectural						
		Clin de bois		Clin de bois						
		Aluminium		Aluminium						
		Planche de bois		Planche de bois						
		Verre		Verre						
		Zinc		Zinc						
		Bois		Bois						
		Pierre		Pierre						
		Brique		Brique						
		Matériaux prohibés :		Vinyle						
DISPOSITIONS PARTICULIÈRES										
L'empiètement d'un escalier extérieur en cour avant est autorisé - article 383										
La distance maximale entre la marge avant et la façade principale d'un bâtiment principal est de trois mètres - article 351										
STATIONNEMENT HORS RUE, CHARGEMENT OU DÉCHARGEMENT DES VÉHICULES										
TYPE										
Général										
GESTION DES DROITS ACQUIS										
CONSTRUCTION DÉROGATOIRE										
Réparation ou reconstruction autorisée malgré l'implantation dérogatoire - article 895										
Réparation ou reconstruction autorisée malgré le lot dérogatoire - article 896										
Agrandissement autorisé d'un bâtiment qui ne respecte pas la distance maximale prescrite entre la marge avant et la façade principale d'un bâtiment principal - article 900.0.2										

ENSEIGNE

TYPE

Type 4 Mixte

USAGES AUTORISÉS											
HABITATION		Type de bâtiment						Localisation		Projet d'ensemble	
		Isolé		Jumelé		En rangée					
		Nombre de logements autorisés par bâtiment									
H1	Logement	Minimum	1	1	0						
		Maximum	2	1	0						
RÉCRÉATION EXTÉRIEURE											
R1	Parc										
NORMES DE LOTISSEMENT											
DIMENSIONS GÉNÉRALES		Superficie		Largeur		Profondeur minimale					
		minimale	maximale	minimale	maximale						
				20 m							
DIMENSIONS PARTICULIÈRES											
H1	Jumelé 1 logement			10 m							
BÂTIMENT PRINCIPAL											
DIMENSIONS DU BÂTIMENT PRINCIPAL		Largeur minimale		Hauteur		Nombre d'étages		Pourcentage minimal de grands logements			
		mètre	%	minimale	maximale	minimal	maximal	2 ch. ou + ou 85m ² ou +	3 ch. ou + ou 105m ² ou +		
DIMENSIONS GÉNÉRALES				5 m	9 m						
DIMENSIONS PARTICULIÈRES											
H1	Isolé 2 logements	12 m									
H1	Jumelé 1 logement	6 m									
NORMES D'IMPLANTATION		Marge avant	Marge latérale	Largeur combinée des cours latérales		Marge arrière	POS minimal	Pourcentage d'aire verte minimale	Superficie d'aire d'agrément		
NORMES D'IMPLANTATION GÉNÉRALES		3.5 m	2 m	5 m		9 m		25 %			
NORMES D'IMPLANTATION PARTICULIÈRES											
H1	Isolé 2 logements	3.5 m	4 m	8 m		9 m		25 %			
H1	Jumelé 1 logement	3.5 m	4 m			9 m		20 %			
NORMES DE DENSITÉ		Superficie maximale de plancher				Nombre de logements à l'hectare					
Ru 3 E f		Vente au détail		Administration		Minimal		Maximal			
		Par établissement	Par bâtiment	Par bâtiment							
		2200 m ²	2200 m ²	1100 m ²							
MATÉRIAUX DE REVÊTEMENT		Pourcentage minimal exigé									
		Façade		75%		Mur latéral		30%		Tous Murs	
		Bois				Bois					
		Clin de bois				Clin de bois					
		Zinc				Zinc					
		Brique				Brique					
		Verre				Verre					
		Aluminium				Aluminium					
		Pierre				Pierre					
		Planche de bois				Planche de bois					
		Bloc de béton architectural				Bloc de béton architectural					
		Matériaux prohibés :		Vinyle							
DISPOSITIONS PARTICULIÈRES											
La distance maximale entre la marge avant et la façade principale d'un bâtiment principal est de trois mètres - article 351											
La longueur d'un mur latéral ne peut excéder le double de la largeur d'une façade - article 692											
STATIONNEMENT HORS RUE, CHARGEMENT OU DÉCHARGEMENT DES VÉHICULES											
TYPE											
Général											
GESTION DES DROITS ACQUIS											
USAGE DÉROGATOIRE											
Agrandissement autorisé d'un usage autre qu'un usage du groupe H1 logement d'au plus trois logements ou un usage du groupe C21 débit d'alcool - article 875											
Agrandissement autorisé d'une habitation d'au plus trois logements - article 878											
CONSTRUCTION DÉROGATOIRE											
Réparation ou reconstruction autorisée malgré l'implantation dérogatoire - article 895											
Maintien autorisé de l'usage dérogatoire - article 899											
Réparation ou reconstruction autorisée malgré le lot dérogatoire - article 896											
Agrandissement autorisé d'un bâtiment qui ne respecte pas la distance maximale prescrite entre la marge avant et la façade principale d'un bâtiment principal - article 900.0.2											
ENSEIGNE											
TYPE											
Type 1 Général											

USAGES AUTORISÉS									
HABITATION		Type de bâtiment							
		Isolé	Jumelé	En rangée					
		Nombre de logements autorisés par bâtiment			Localisation	Projet d'ensemble			
H1	Logement	Minimum	6	0	0				
		Maximum	30	0	0				
H2		Nombre de chambres ou de logements autorisés par bâtiment			Localisation	Projet d'ensemble			
		Minimum	6	0	0				
		Maximum	30	0	0				
RÉCRÉATION EXTÉRIEURE									
R1 Parc									
NORMES DE LOTISSEMENT									
DIMENSIONS GÉNÉRALES		Superficie		Largeur		Profondeur minimale			
		minimale	maximale	minimale	maximale				
				20 m					
BÂTIMENT PRINCIPAL									
DIMENSIONS DU BÂTIMENT PRINCIPAL		Largeur minimale		Hauteur		Nombre d'étages		Pourcentage minimal de grands logements	
DIMENSIONS GÉNÉRALES		mètre	%	minimale	maximale	minimal	maximal	2 ch. ou + ou 85m ² ou +	3 ch. ou + ou 105m ² ou +
				7 m	12 m				
NORMES D'IMPLANTATION		Marge avant	Marge latérale	Largeur combinée des cours latérales		Marge arrière	POS minimal	Pourcentage d'aire verte minimale	Superficie d'aire d'agrément
NORMES D'IMPLANTATION GÉNÉRALES		4 m	4 m	8 m		9 m		25 %	7 m ² /log
NORMES DE DENSITÉ		Superficie maximale de plancher				Nombre de logements à l'hectare			
Ru 3 E f		Vente au détail		Administration		Minimal		Maximal	
		Par établissement	Par bâtiment	Par bâtiment					
		2200 m ²	2200 m ²	1100 m ²		15 log/ha			
MATÉRIAUX DE REVÊTEMENT		Pourcentage minimal exigé							
		Façade	75%	Mur latéral	30%	Tous Murs			
		Bois		Bois					
		Pierre		Pierre					
		Brique		Brique					
		Bloc de béton architectural		Bloc de béton architectural					
		Planche de bois		Planche de bois					
		Clin de bois		Clin de bois					
		Zinc		Zinc					
		Aluminium		Aluminium					
		Verre		Verre					
		Matériaux prohibés :	Vinyle						
DISPOSITIONS PARTICULIÈRES									
L'empiètement d'un escalier extérieur en cour avant est autorisé - article 383									
La distance maximale entre la marge avant et la façade principale d'un bâtiment principal est de trois mètres - article 351									
STATIONNEMENT HORS RUE, CHARGEMENT OU DÉCHARGEMENT DES VÉHICULES									
TYPE									
Général									
GESTION DES DROITS ACQUIS									
USAGE DÉROGATOIRE									
Agrandissement autorisé d'une habitation d'au plus trois logements - article 878									
CONSTRUCTION DÉROGATOIRE									
Réparation ou reconstruction autorisée malgré l'implantation dérogatoire - article 895									
Maintien autorisé de l'usage dérogatoire - article 899									
Agrandissement autorisé d'un bâtiment implanté sur un lot qui n'est pas contigu à une rue publique ou à une rue en cours de réalisation - article 902									
Réparation ou reconstruction autorisée sur un lot qui n'est pas contigu à une rue publique ou à une rue en cours de réalisation - article 897									
Réparation ou reconstruction autorisée malgré le lot dérogatoire - article 896									
Agrandissement autorisé d'un bâtiment qui ne respecte pas la distance maximale prescrite entre la marge avant et la façade principale d'un bâtiment principal - article 900.0.2									
ENSEIGNE									
TYPE									
Type 1 Général									

USAGES AUTORISÉS											
HABITATION		Type de bâtiment						Localisation		Projet d'ensemble	
		Isolé		Jumelé		En rangée					
		Nombre de logements autorisés par bâtiment									
H1	Logement	Minimum	1	1	0						
		Maximum	4	2	0						
RÉCRÉATION EXTÉRIEURE											
R1	Parc										
NORMES DE LOTISSEMENT											
DIMENSIONS GÉNÉRALES		Superficie		Largeur		Profondeur minimale					
		minimale	maximale	minimale	maximale						
				20 m							
DIMENSIONS PARTICULIÈRES											
H1	Jumelé 1 à 2 logements			10 m							
BÂTIMENT PRINCIPAL											
DIMENSIONS DU BÂTIMENT PRINCIPAL		Largeur minimale		Hauteur		Nombre d'étages		Pourcentage minimal de grands logements			
		mètre	%	minimale	maximale	minimal	maximal	2 ch. ou + ou 85m ² ou +	3 ch. ou + ou 105m ² ou +		
DIMENSIONS GÉNÉRALES				5 m	9 m						
DIMENSIONS PARTICULIÈRES											
H1	Isolé 2 à 4 logements	12 m									
H1	Jumelé 1 à 2 logements	6 m									
NORMES D'IMPLANTATION		Marge avant	Marge latérale	Largeur combinée des cours latérales		Marge arrière	POS minimal	Pourcentage d'aire verte minimale	Superficie d'aire d'agrément		
NORMES D'IMPLANTATION GÉNÉRALES		6 m	2 m	5 m		9 m		25 %			
NORMES D'IMPLANTATION PARTICULIÈRES											
H1	Isolé 2 à 4 logements	6 m	4 m	8 m		9 m		25 %			
H1	Jumelé 1 à 2 logements	6 m	4 m			9 m		20 %			
NORMES DE DENSITÉ		Superficie maximale de plancher				Nombre de logements à l'hectare					
Ru 3 E f		Vente au détail		Administration		Minimal		Maximal			
		Par établissement	Par bâtiment	Par bâtiment							
		2200 m ²	2200 m ²	1100 m ²							
MATÉRIAUX DE REVÊTEMENT		Pourcentage minimal exigé									
		Façade		40%		Mur latéral		Tous Murs			
		Pierre									
		Bois									
		Brique									
		Verre									
		Acier									
		Zinc									
		Aluminium									
		Bloc de béton architectural									
		Matériaux prohibés :		Vinyle							
DISPOSITIONS PARTICULIÈRES											
La distance maximale entre la marge avant et la façade principale d'un bâtiment principal est de trois mètres - article 351											
La longueur d'un mur latéral ne peut excéder le double de la largeur d'une façade - article 692											
STATIONNEMENT HORS RUE, CHARGEMENT OU DÉCHARGEMENT DES VÉHICULES											
TYPE											
Général											
GESTION DES DROITS ACQUIS											
CONSTRUCTION DÉROGATOIRE											
Réparation ou reconstruction autorisée malgré l'implantation dérogatoire - article 895											
Réparation ou reconstruction autorisée malgré le lot dérogatoire - article 896											
Agrandissement autorisé d'un bâtiment qui ne respecte pas la distance maximale prescrite entre la marge avant et la façade principale d'un bâtiment principal - article 900.0.2											
ENSEIGNE											
TYPE											
Type 1 Général											

USAGES AUTORISÉS											
HABITATION		Type de bâtiment						Localisation		Projet d'ensemble	
		Isolé		Jumelé		En rangée					
		Nombre de logements autorisés par bâtiment									
H1	Logement	Minimum	1	1	0						
		Maximum	4	2	0						
RÉCRÉATION EXTÉRIEURE											
R1	Parc										
NORMES DE LOTISSEMENT											
DIMENSIONS GÉNÉRALES		Superficie		Largeur		Profondeur minimale					
		minimale	maximale	minimale	maximale						
				20 m							
DIMENSIONS PARTICULIÈRES											
H1	Jumelé 1 à 2 logements			10 m							
BÂTIMENT PRINCIPAL											
DIMENSIONS DU BÂTIMENT PRINCIPAL		Largeur minimale		Hauteur		Nombre d'étages		Pourcentage minimal de grands logements			
		mètre	%	minimale	maximale	minimal	maximal	2 ch. ou + ou 85m ² ou +	3 ch. ou + ou 105m ² ou +		
				5 m	10 m						
DIMENSIONS PARTICULIÈRES											
H1	Isolé 2 à 4 logements	12 m									
H1	Jumelé 1 à 2 logements	6 m									
NORMES D'IMPLANTATION		Marge avant	Marge latérale	Largeur combinée des cours latérales		Marge arrière	POS minimal	Pourcentage d'aire verte minimale	Superficie d'aire d'agrément		
		6 m	2 m	5 m		9 m		25 %			
		NORMES D'IMPLANTATION GÉNÉRALES									
NORMES D'IMPLANTATION PARTICULIÈRES											
H1	Isolé 2 à 4 logements	6 m		8 m		9 m		25 %			
H1	Jumelé 1 à 2 logements	6 m		4 m		9 m		20 %			
NORMES DE DENSITÉ		Superficie maximale de plancher				Nombre de logements à l'hectare					
		Vente au détail		Administration		Minimal		Maximal			
		Par établissement	Par bâtiment	Par bâtiment							
Ru	3 E f	2200 m ²	2200 m ²	1100 m ²							
MATÉRIAUX DE REVÊTEMENT		Pourcentage minimal exigé									
		Façade		40%		Mur latéral		Tous Murs			
		Verre									
		Pierre									
		Aluminium									
		Bloc de béton architectural									
		Zinc									
		Bois									
		Brique									
		Acier									
Matériaux prohibés :		Vinyle									
DISPOSITIONS PARTICULIÈRES											
La distance maximale entre la marge avant et la façade principale d'un bâtiment principal est de trois mètres - article 351											
STATIONNEMENT HORS RUE, CHARGEMENT OU DÉCHARGEMENT DES VÉHICULES											
TYPE											
Général											
GESTION DES DROITS ACQUIS											
CONSTRUCTION DÉROGATOIRE											
Réparation ou reconstruction autorisée malgré l'implantation dérogatoire - article 895											
Réparation ou reconstruction autorisée malgré le lot dérogatoire - article 896											
Agrandissement autorisé d'un bâtiment qui ne respecte pas la distance maximale prescrite entre la marge avant et la façade principale d'un bâtiment principal - article 900.0.2											
ENSEIGNE											
TYPE											
Type 1 Général											

USAGES AUTORISÉS											
HABITATION		Type de bâtiment						Localisation		Projet d'ensemble	
		Isolé		Jumelé		En rangée					
		Nombre de logements autorisés par bâtiment									
H1	Logement	Minimum	1	1	0						
		Maximum	6	3	0						
RÉCRÉATION EXTÉRIEURE											
R1	Parc										
NORMES DE LOTISSEMENT											
DIMENSIONS GÉNÉRALES		Superficie		Largeur		Profondeur minimale					
		minimale	maximale	minimale	maximale						
				20 m							
DIMENSIONS PARTICULIÈRES											
H1	Jumelé 1 à 3 logements			10 m							
BÂTIMENT PRINCIPAL											
DIMENSIONS DU BÂTIMENT PRINCIPAL		Largeur minimale		Hauteur		Nombre d'étages		Pourcentage minimal de grands logements			
		mètre	%	minimale	maximale	minimal	maximal	2 ch. ou + ou 85m ² ou +	3 ch. ou + ou 105m ² ou +		
				7 m	10 m						
DIMENSIONS PARTICULIÈRES											
H1	Isolé 2 à 6 logements	12 m									
H1	Jumelé 1 à 3 logements	6 m									
NORMES D'IMPLANTATION		Marge avant	Marge latérale	Largeur combinée des cours latérales		Marge arrière	POS minimal	Pourcentage d'aire verte minimale	Superficie d'aire d'agrément		
		NORMES D'IMPLANTATION GÉNÉRALES		6 m	2 m	5 m		9 m		25 %	
		NORMES D'IMPLANTATION PARTICULIÈRES									
H1	Isolé 2 à 6 logements	6 m		4 m		8 m		9 m			
H1	Jumelé 1 à 3 logements	6 m		4 m		9 m		20 %			
NORMES DE DENSITÉ		Superficie maximale de plancher				Nombre de logements à l'hectare					
		Vente au détail		Administration		Minimal		Maximal			
		Par établissement	Par bâtiment	Par bâtiment							
		3300 m ²	3300 m ²	3300 m ²		15 log/ha					
MATÉRIAUX DE REVÊTEMENT		Pourcentage minimal exigé									
		Façade		40%		Mur latéral		Tous Murs			
		Pierre									
		Verre									
		Bois									
		Zinc									
		Acier									
		Brique									
		Aluminium									
		Bloc de béton architectural									
Matériaux prohibés :		Vinyle									
DISPOSITIONS PARTICULIÈRES											
La distance maximale entre la marge avant et la façade principale d'un bâtiment principal est de trois mètres - article 351											
STATIONNEMENT HORS RUE, CHARGEMENT OU DÉCHARGEMENT DES VÉHICULES											
TYPE											
Général											
GESTION DES DROITS ACQUIS											
CONSTRUCTION DÉROGATOIRE											
Réparation ou reconstruction autorisée malgré l'implantation dérogatoire - article 895											
Réparation ou reconstruction autorisée malgré le lot dérogatoire - article 896											
Agrandissement autorisé d'un bâtiment qui ne respecte pas la distance maximale prescrite entre la marge avant et la façade principale d'un bâtiment principal - article 900.0.2											
ENSEIGNE											
TYPE											
Type 1 Général											

USAGES AUTORISÉS									
HABITATION		Type de bâtiment							
		Isolé	Jumelé	En rangée					
		Nombre de logements autorisés par bâtiment			Localisation	Projet d'ensemble			
H1	Logement	Minimum	1	1	0				
		Maximum	2	1	0				
RÉCRÉATION EXTÉRIEURE									
R1	Parc								
NORMES DE LOTISSEMENT									
DIMENSIONS GÉNÉRALES		Superficie		Largeur		Profondeur minimale			
		minimale	maximale	minimale	maximale				
				16 m					
DIMENSIONS PARTICULIÈRES									
H1	Jumelé 1 logement								
				8 m					
DISPOSITIONS PARTICULIÈRES									
La largeur minimale d'un lot sur lequel doit être implanté un bâtiment isolé est de 12 mètres lorsque la ligne avant de lot de ce lot est courbe et possède un rayon maximal de 30 mètres - article 321									
BÂTIMENT PRINCIPAL									
DIMENSIONS DU BÂTIMENT PRINCIPAL		Largeur minimale		Hauteur		Nombre d'étages		Pourcentage minimal de grands logements	
		mètre	%	minimale	maximale	minimal	maximal	2 ch. ou + ou 85m² ou +	3 ch. ou + ou 105m² ou +
DIMENSIONS GÉNÉRALES				5 m	9 m				
DIMENSIONS PARTICULIÈRES									
H1	Isolé 2 logements								
		10 m							
H1	Jumelé 1 logement								
		5 m							
NORMES D'IMPLANTATION		Marge avant	Marge latérale	Largeur combinée des cours latérales		Marge arrière	POS minimal	Pourcentage d'aire verte minimale	Superficie d'aire d'agrément
		6 m	2 m	5 m		9 m		25 %	
NORMES D'IMPLANTATION PARTICULIÈRES									
H1	Isolé 2 logements								
		6 m	3.1 m	6.2 m		9 m		25 %	
H1	Jumelé 1 logement								
		6 m	3.1 m			9 m		20 %	
NORMES DE DENSITÉ		Superficie maximale de plancher				Nombre de logements à l'hectare			
		Vente au détail		Administration		Minimal		Maximal	
		Par établissement	Par bâtiment	Par bâtiment					
Ru	3	E	f	2200 m²	2200 m²	1100 m²			
MATÉRIAUX DE REVÊTEMENT		Pourcentage minimal exigé							
		Façade		40%		Mur latéral		Tous Murs	
		Acier							
		Brique							
		Bloc de béton architectural							
		Zinc							
		Pierre							
		Aluminium							
		Verre							
		Bois							
Matériaux prohibés :		Vinyle							
DISPOSITIONS PARTICULIÈRES									
La distance maximale entre la marge avant et la façade principale d'un bâtiment principal est de trois mètres - article 351									
STATIONNEMENT HORS RUE, CHARGEMENT OU DÉCHARGEMENT DES VÉHICULES									
TYPE									
Général									
GESTION DES DROITS ACQUIS									
CONSTRUCTION DÉROGATOIRE									
Réparation ou reconstruction autorisée malgré l'implantation dérogatoire - article 895									
Maintien autorisé de l'usage dérogatoire - article 899									
Réparation ou reconstruction autorisée malgré le lot dérogatoire - article 896									
Agrandissement autorisé d'un bâtiment qui ne respecte pas la distance maximale prescrite entre la marge avant et la façade principale d'un bâtiment principal - article 900.0.2									
ENSEIGNE									
TYPE									
Type 1 Général									
AUTRES DISPOSITIONS PARTICULIÈRES									
Un auvent rétractable dont la projection horizontale ne dépasse pas 3,72 mètres est autorisé - article 508									

USAGES AUTORISÉS									
HABITATION		Type de bâtiment							
		Isolé	Jumelé	En rangée					
		Nombre de logements autorisés par bâtiment			Localisation	Projet d'ensemble			
H1	Logement	Minimum	1	1	0				
		Maximum	2	1	0				
RÉCRÉATION EXTÉRIEURE									
R1	Parc								
NORMES DE LOTISSEMENT									
DIMENSIONS GÉNÉRALES		Superficie		Largeur		Profondeur minimale			
		minimale	maximale	minimale	maximale				
				20 m					
DIMENSIONS PARTICULIÈRES									
H1	Jumelé 1 logement								
				10 m					
DISPOSITIONS PARTICULIÈRES									
La largeur minimale d'un lot sur lequel doit être implanté un bâtiment isolé est de 12 mètres lorsque la ligne avant de lot de ce lot est courbe et possède un rayon maximal de 30 mètres - article 321									
BÂTIMENT PRINCIPAL									
DIMENSIONS DU BÂTIMENT PRINCIPAL		Largeur minimale		Hauteur		Nombre d'étages		Pourcentage minimal de grands logements	
		mètre	%	minimale	maximale	minimal	maximal	2 ch. ou + ou 85m ² ou +	3 ch. ou + ou 105m ² ou +
DIMENSIONS GÉNÉRALES				5 m	9 m				
DIMENSIONS PARTICULIÈRES									
H1	Isolé 2 logements								
H1	Jumelé 1 logement								
NORMES D'IMPLANTATION		Marge avant	Marge latérale	Largeur combinée des cours latérales		Marge arrière	POS minimal	Pourcentage d'aire verte minimale	Superficie d'aire d'agrément
NORMES D'IMPLANTATION GÉNÉRALES		6 m	2 m	5 m		9 m		25 %	
NORMES D'IMPLANTATION PARTICULIÈRES									
H1	Isolé 2 logements								
H1	Jumelé 1 logement								
		6 m	4 m	8 m		9 m		25 %	
		6 m	4 m			9 m		20 %	
NORMES DE DENSITÉ		Superficie maximale de plancher			Nombre de logements à l'hectare				
Ru 3 E f		Vente au détail		Administration		Minimal		Maximal	
		Par établissement	Par bâtiment	Par bâtiment					
		2200 m ²	2200 m ²	1100 m ²					
MATÉRIAUX DE REVÊTEMENT		Pourcentage minimal exigé							
		Façade		40%		Mur latéral		Tous Murs	
		Pierre							
		Verre							
		Zinc							
		Acier							
		Bloc de béton architectural							
		Bois							
		Aluminium							
		Brique							
		Matériaux prohibés :		Vinyle					
DISPOSITIONS PARTICULIÈRES									
La distance maximale entre la marge avant et la façade principale d'un bâtiment principal est de trois mètres - article 351									
STATIONNEMENT HORS RUE, CHARGEMENT OU DÉCHARGEMENT DES VÉHICULES									
TYPE									
Général									
GESTION DES DROITS ACQUIS									
CONSTRUCTION DÉROGATOIRE									
Réparation ou reconstruction autorisée malgré l'implantation dérogatoire - article 895									
Réparation ou reconstruction autorisée malgré le lot dérogatoire - article 896									
Agrandissement autorisé d'un bâtiment qui ne respecte pas la distance maximale prescrite entre la marge avant et la façade principale d'un bâtiment principal - article 900.0.2									
ENSEIGNE									
TYPE									
Type 1 Général									
AUTRES DISPOSITIONS PARTICULIÈRES									
Un auvent rétractable dont la projection horizontale ne dépasse pas 3,72 mètres est autorisé - article 508									

USAGES AUTORISÉS									
HABITATION		Type de bâtiment							
		Isolé	Jumelé	En rangée					
		Nombre de logements autorisés par bâtiment			Localisation	Projet d'ensemble			
H1	Logement	Minimum	1	1	0				
		Maximum	2	1	0				
RÉCRÉATION EXTÉRIEURE									
R1	Parc								
NORMES DE LOTISSEMENT									
DIMENSIONS GÉNÉRALES		Superficie		Largeur		Profondeur minimale			
		minimale	maximale	minimale	maximale				
DIMENSIONS PARTICULIÈRES				18 m					
H1	Jumelé 1 logement			9 m					
BÂTIMENT PRINCIPAL									
DIMENSIONS DU BÂTIMENT PRINCIPAL		Largeur minimale		Hauteur		Nombre d'étages		Pourcentage minimal de grands logements	
		mètre	%	minimale	maximale	minimal	maximal	2 ch. ou + ou 85m ² ou +	3 ch. ou + ou 105m ² ou +
DIMENSIONS GÉNÉRALES				5 m	9 m				
DIMENSIONS PARTICULIÈRES									
H1	Isolé 2 logements	11 m							
H1	Jumelé 1 logement	5.5 m							
NORMES D'IMPLANTATION		Marge avant	Marge latérale	Largeur combinée des cours latérales		Marge arrière	POS minimal	Pourcentage d'aire verte minimale	Superficie d'aire d'agrément
		NORMES D'IMPLANTATION GÉNÉRALES	4.5 m	2 m	5 m		9 m		25 %
NORMES D'IMPLANTATION PARTICULIÈRES									
H1	Isolé 2 logements	6 m	3.5 m	7 m		9 m		25 %	
H1	Jumelé 1 logement	6 m	3.5 m			9 m		20 %	
NORMES DE DENSITÉ		Superficie maximale de plancher			Nombre de logements à l'hectare				
		Vente au détail		Administration		Minimal		Maximal	
		Par établissement	Par bâtiment	Par bâtiment					
Ru	3 E f	2200 m ²	2200 m ²	1100 m ²					
DISPOSITIONS PARTICULIÈRES									
La distance maximale entre la marge avant et la façade principale d'un bâtiment principal est de trois mètres - article 351									
STATIONNEMENT HORS RUE, CHARGEMENT OU DÉCHARGEMENT DES VÉHICULES									
TYPE									
Général									
GESTION DES DROITS ACQUIS									
CONSTRUCTION DÉROGATOIRE									
Réparation ou reconstruction autorisée malgré l'implantation dérogatoire - article 895									
Maintien autorisé de l'usage dérogatoire - article 899									
Réparation ou reconstruction autorisée malgré le lot dérogatoire - article 896									
Agrandissement autorisé d'un bâtiment qui ne respecte pas la distance maximale prescrite entre la marge avant et la façade principale d'un bâtiment principal - article 900.0.2									
ENSEIGNE									
TYPE									
Type 1 Général									

USAGES AUTORISÉS											
HABITATION		Type de bâtiment									
		Isolé	Jumelé	En rangée							
H1	Logement	Nombre de logements autorisés par bâtiment			Localisation	Projet d'ensemble					
		Minimum	1	0						0	
		Maximum	4	0	0						
H3	Maison de chambres et de pension	Nombre de chambres autorisées par bâtiment			Localisation	Projet d'ensemble					
		Minimum	1	0						0	
		Maximum	9	0	0						
COMMERCE DE CONSOMMATION ET DE SERVICES		Superficie maximale de plancher									
		par établissement		par bâtiment							
C1	Services administratifs	500 m ²									
C2	Vente au détail et services	1000 m ²									
COMMERCE DE RESTAURATION ET DE DÉBIT D'ALCOOL		Superficie maximale de plancher de l'aire de consommation									
		par établissement		par bâtiment							
C20	Restaurant	1000 m ²									
PUBLIQUE		Superficie maximale de plancher									
		par établissement		par bâtiment							
P1	Équipement culturel et patrimonial										
P3	Établissement d'éducation et de formation										
P5	Établissement de santé sans hébergement										
INDUSTRIE		Superficie maximale de plancher									
		par établissement		par bâtiment							
I2	Industrie artisanale	200 m ²									
RÉCRÉATION EXTÉRIEURE											
R1	Parc										
NORMES DE LOTISSEMENT											
DIMENSIONS GÉNÉRALES		Superficie		Largeur		Profondeur minimale					
		minimale	maximale	minimale	maximale						
						20 m					
BÂTIMENT PRINCIPAL											
DIMENSIONS DU BÂTIMENT PRINCIPAL		Largeur minimale		Hauteur		Nombre d'étages		Pourcentage minimal de grands logements			
		mètre	%	minimale	maximale	minimal	maximal	2 ch. ou + ou 85m ² ou +	3 ch. ou + ou 105m ² ou +		
		9 m		7 m	12 m						
NORMES D'IMPLANTATION		Marge avant	Marge latérale	Largeur combinée des cours latérales		Marge arrière	POS minimal	Pourcentage d'aire verte minimale	Superficie d'aire d'agrément		
		NORMES D'IMPLANTATION GÉNÉRALES	3 m	2 m	5 m		6 m		25 %	4 m ² /log	
NORMES D'IMPLANTATION PARTICULIÈRES		H1	Isolé 2 à 4 logements	8 m		6 m		25 %	4 m ² /log		
NORMES DE DENSITÉ		Superficie maximale de plancher			Nombre de logements à l'hectare						
		Vente au détail		Administration		Minimal		Maximal			
		Par établissement	Par bâtiment	Par bâtiment							
M	3 D d	3300 m ²	3300 m ²	3300 m ²		15 log/ha					
MATÉRIAUX DE REVÊTEMENT		Pourcentage minimal exigé									
		Façade		75%		Mur latéral		30%		Tous Murs	
		Bloc de béton architectural				Bloc de béton architectural					
		Clin de bois				Clin de bois					
		Planche de bois				Planche de bois					
		Bois				Bois					
		Verre				Verre					
		Pierre				Pierre					
		Zinc				Zinc					
		Aluminium				Aluminium					
Brique				Brique							
Matériaux prohibés :		Vinyle									
DISPOSITIONS PARTICULIÈRES											
L'empiètement d'un escalier extérieur en cour avant est autorisé - article 383											
La distance maximale entre la marge avant et la façade principale d'un bâtiment principal est de trois mètres - article 351											
STATIONNEMENT HORS RUE, CHARGEMENT OU DÉCHARGEMENT DES VÉHICULES											
TYPE											
Général											
GESTION DES DROITS ACQUIS											
CONSTRUCTION DÉROGATOIRE											
Réparation ou reconstruction autorisée malgré l'implantation dérogatoire - article 895											
Réparation ou reconstruction autorisée malgré le lot dérogatoire - article 896											
Agrandissement autorisé d'un bâtiment qui ne respecte pas la distance maximale prescrite entre la marge avant et la façade principale d'un bâtiment principal - article 900.0.2											

ENSEIGNE

TYPE

Type 4 Mixte