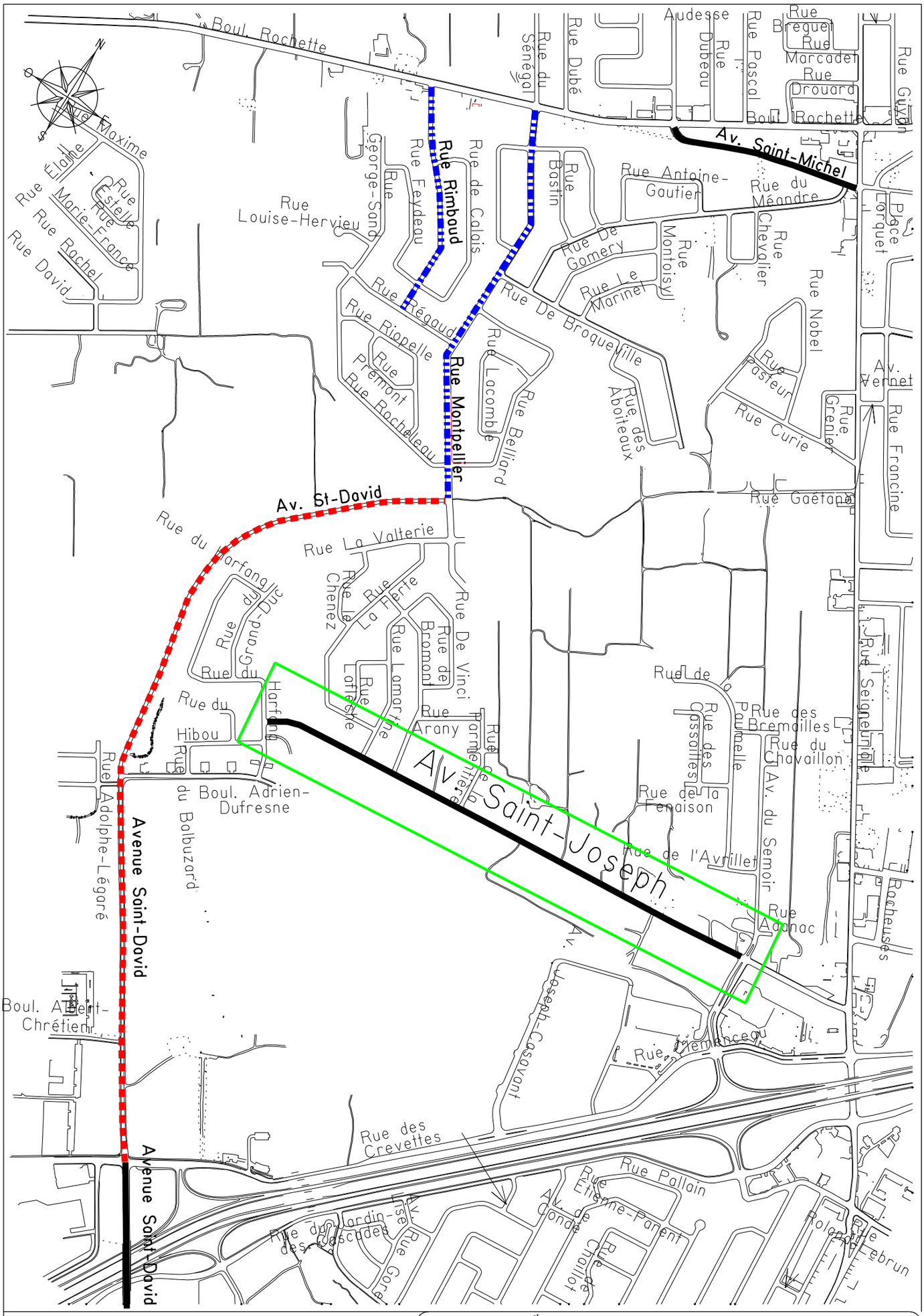

ACCÈS INTERDIT AUX VÉHICULES LOURDS EN TRANSIT

ASSUJETTI AU RÈGLEMENT R.A.5V.Q.14

ASSUJETTI AU RÈGLEMENT 93-101

ASSUJETTI AU RÈGLEMENT R.V.Q. 503

À ÊTRE ADOPTÉ PAR LE CONSEIL D'ARRONDISSEMENT

VILLE DE QUÉBEC

Service de l'aménagement du territoire
Division du transport

AVENUE SAINT-JOSEPH

GESTION DE LA CIRCULATION
DES CAMIONS, DES VÉHICULES DE TRANSPORT
D'ÉQUIPEMENT ET DES VÉHICULES OUTILS

ARRONDISSEMENT DE BEAUPORT

DESSINÉ A.Vézina PRÉPARÉ A.Vézina	ÉCHELLE 1:12000
RECOMMANDÉ	DATE 15 Avril 2004
FICHIER 04005SJ1.DGN	PLAN No PCE2004005

FICHIER:

DOSSIER:
CASIER: