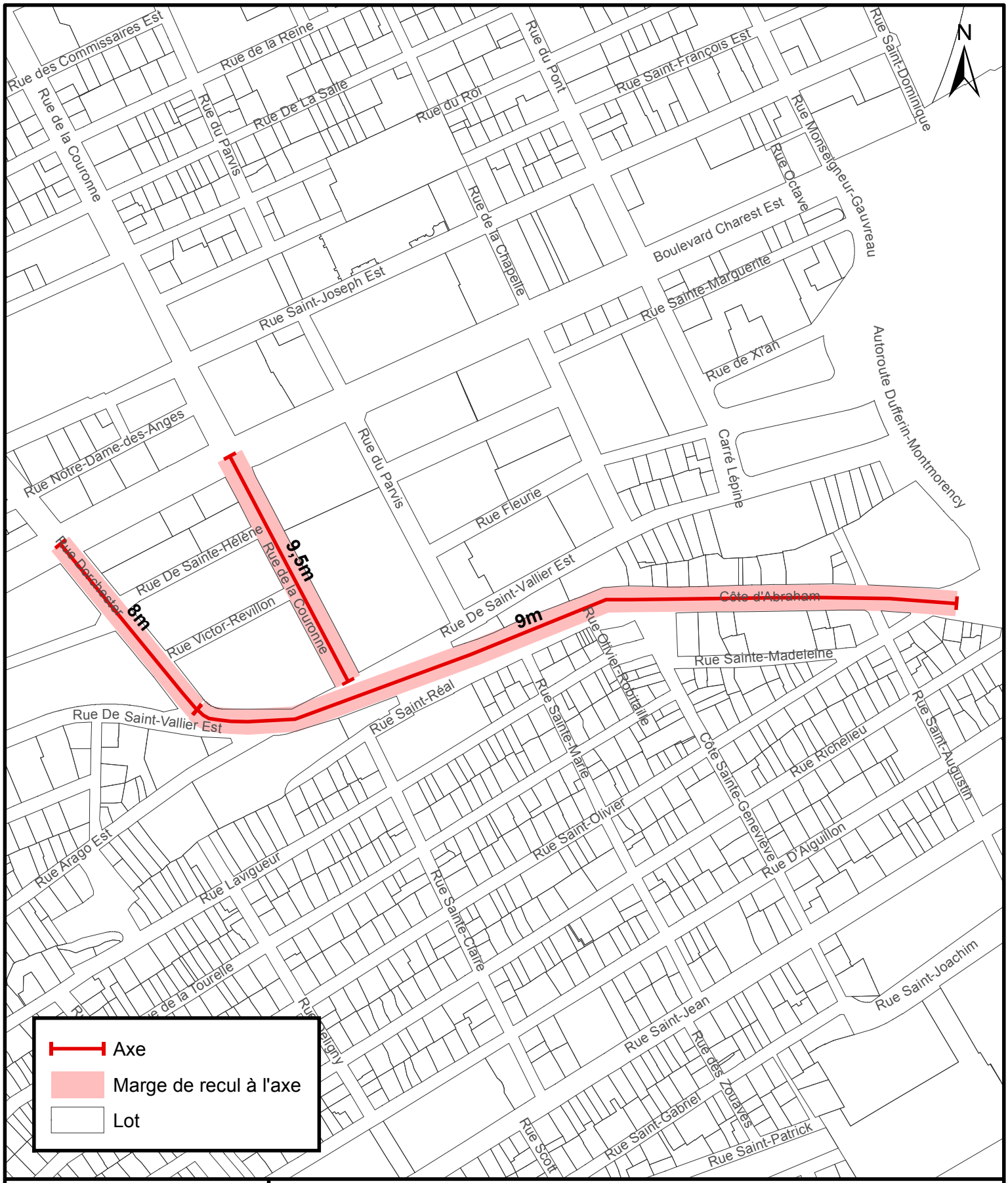

VILLE DE QUÉBEC

SERVICE DE LA PLANIFICATION DE L'AMÉNAGEMENT ET DE L'ENVIRONNEMENT

Règlement de l'agglomération sur le contrôle intérimaire instaurant des marges de recul à l'axe applicables aux lots situés en bordure d'un corridor structurant de transport en commun

Date du plan : 2017-10-27

No du règlement : R.A.V.Q.1153

Préparé par : O.A.

No du plan : RAVQ954A08

Échelle : 1:3 500

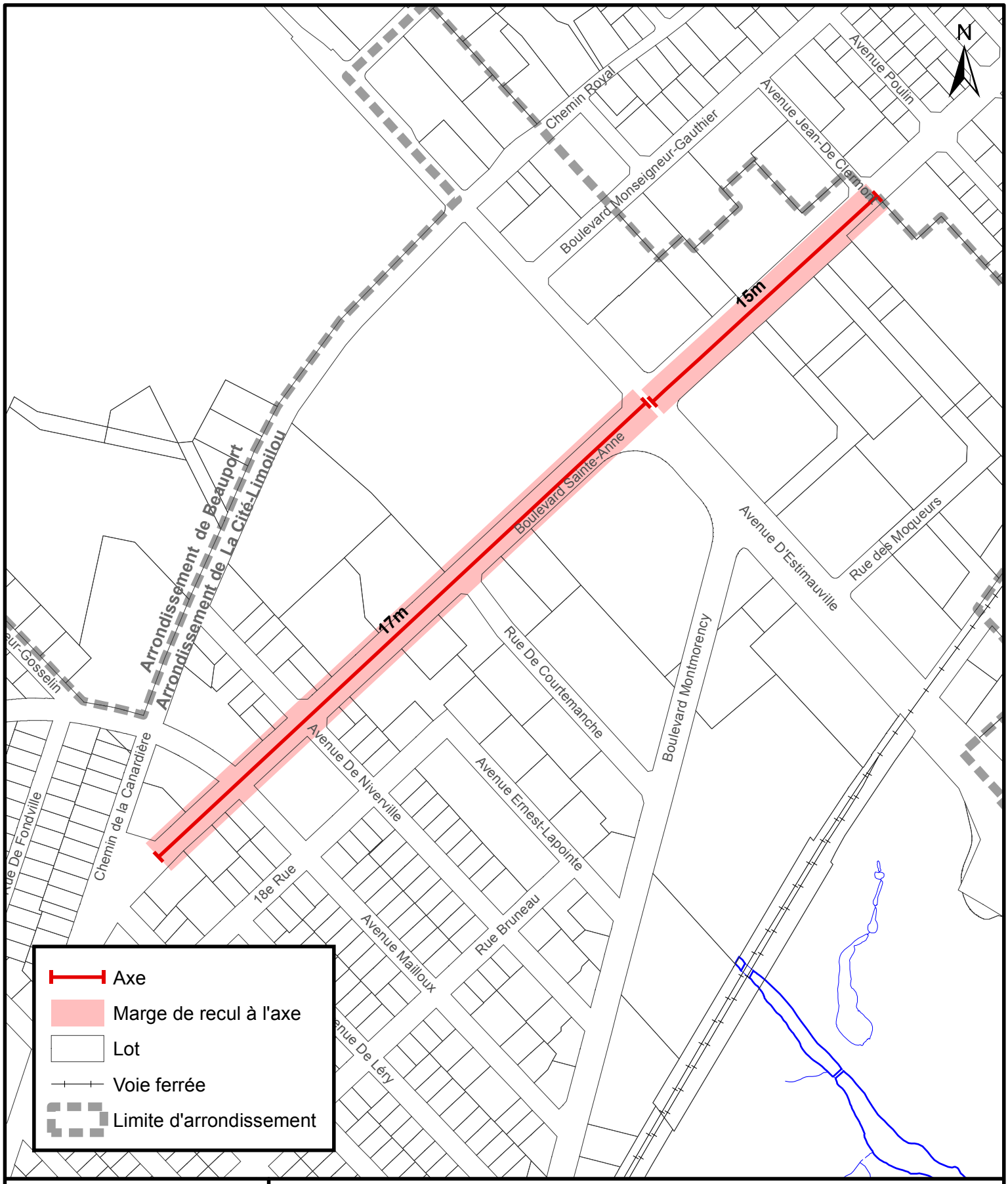

VILLE DE QUÉBEC

SERVICE DE LA PLANIFICATION DE L'AMÉNAGEMENT ET DE L'ENVIRONNEMENT

Règlement de l'agglomération sur le contrôle intérimaire instaurant des marges de recul à l'axe applicables aux lots situés en bordure d'un corridor structurant de transport en commun

Date du plan : 2017-10-27

No du règlement : R.A.V.Q.1153

Préparé par : M.M.

No du plan : RAVQ954A09

Échelle : 1:4 500