

DOCUMENT NUMÉRO 2

TERRITOIRE CONSTITUÉ DU LOT NUMÉRO 5 412 641
DU CADASTRE DU QUÉBEC

PLANS DE CONSTRUCTION



**SERVICE DE L'AMÉNAGEMENT
DU TERRITOIRE
DIVISION DE L'URBANISME**

ANNEXE VI

LOT NUMÉRO 5412641 - PLANS DE CONSTRUCTION APPROUVÉS

No du règlement : R.C.A.1V.Q. 4

No du plan : RCA1VQ4PC02A

Préparé par : M.M.

Échelle : _____

Directeur
Service de l'aménagement du territoire

LÉGENDE

- | | |
|--|---|
| <p>1 APPRENS-ABRIENT LA SALLE MÉCANIQUE LES CIRCULATIONS VERTICALES ANSI QUE DES ARES HABITABLES. SONT DES LOGEMENTS OU ALLE COMMUNE. LES APPRENS-ABRIENT EN FONCTION DE SON SALLE DE TRAVAIL.</p> <p>2 EMPREINT SUR LA VOIE PUBLIQUE DU MUR EXTERIEUR ET DES BALCONS FRANÇAIS.</p> <p>3 AIRE DE LOCALISATION DE L'ACCÈS AU HALL PRINCIPAL.</p> <p>4 AIRE DE LOCALISATION DES ACCÈS AU STATIONNEMENT SOUTERRAIN ET AU DEBARCADERE.</p> <p>5 AIRE DE LOCALISATION DE L'ACCÈS À LA COUR INTÉRIEURE.</p> <p>6 EMPREINT DE LA MARQUE SUR LA VOIE PUBLIQUE.</p> <p>7 AIRE DE LOCALISATION DES ACCÈS PRIVÉS AUX LOGEMENTS SUR LA RUE RICHELIEU.</p> <p>8 STRUCTURE EN BTON APPARTEAU AU REZ-DE-CHAUSSEE (POSITIONNEMENT ET DIMENSIONNEMENT APPROXIMATIFS)</p> <p>9 AIRE DE LOCALISATION DES CIRCULATIONS VERTICALES</p> <p>10 AIRE DE LOCALISATION DES CIRCULATIONS HORIZONTALES EXTERIEURES</p> | <p>11 AIRE DE LOCALISATION DES ARES D'AGREMENT CORRESPONDANT A UN MINIMUM DE 8 METRES CARRES PAR LOGEMENT.</p> <p>12 AIRE DE LOCALISATION DE L'ARE VERTE CORRESPONDANT A UN MINIMUM DE 7% DE LA SUPERFICIE DU SITE.</p> <p>13 AIRE DE LOCALISATION APPROXIMATIVE DE LA SALLE D'ENTREPOSAGE DES MACHINES RESIDENTIELLES.</p> <p>14 AIRE DE LOCALISATION DE LA TRIBUNATION LOCAL COMMERCIAL.</p> <p>15 AIRE DE LOCALISATION DU MUR VÉGÉTALISE.</p> |
|--|---|

NOTES:

- LES ARES DE LOCALISATION DES ACCÈS À L'IMMEUBLE SONT LES ARES INDICÉS EN POINTillés.
- LES ÉLEVATIONS VERTICALES SONT LA TRIBUNATION DE L'USAGE RESIDENTIEL, LES BALCONS, TERRASSES, ENREES DES LOGES COMMERCIAUX ET AUTRES ACCÈS.
- LES ÉLEVATIONS HORIZONTALES SONT LA CASERNE DE POMPIERS ET LA RUE PHILIPPE-DORVAL. SONT ENREES AU REZ-DE-CHAUSSEE DES BAVES COMMERCIAUX PUBLICS OU INDIVIDUELS.
- LA HAUTEUR MAXIMALE REPRÉSENTÉE EST EN FONCTION DES USAGES RESIDENTIELS, LES BAVES COMMERCIAUX, LES BAVES COMMERCIAUX PUBLIQUES, LES BAVES COMMERCIAUX PUBLIQUES, LES BAVES COMMERCIAUX PUBLIQUES, LES BAVES COMMERCIAUX PUBLIQUES, LES BAVES COMMERCIAUX PUBLIQUES.
- LA HAUTEUR MAXIMALE REPRÉSENTÉE EST EN FONCTION DE LA TOPOGRAPHIE.
- LA HAUTEUR REPRÉSENTÉE INCLUT LE PAVAGE.

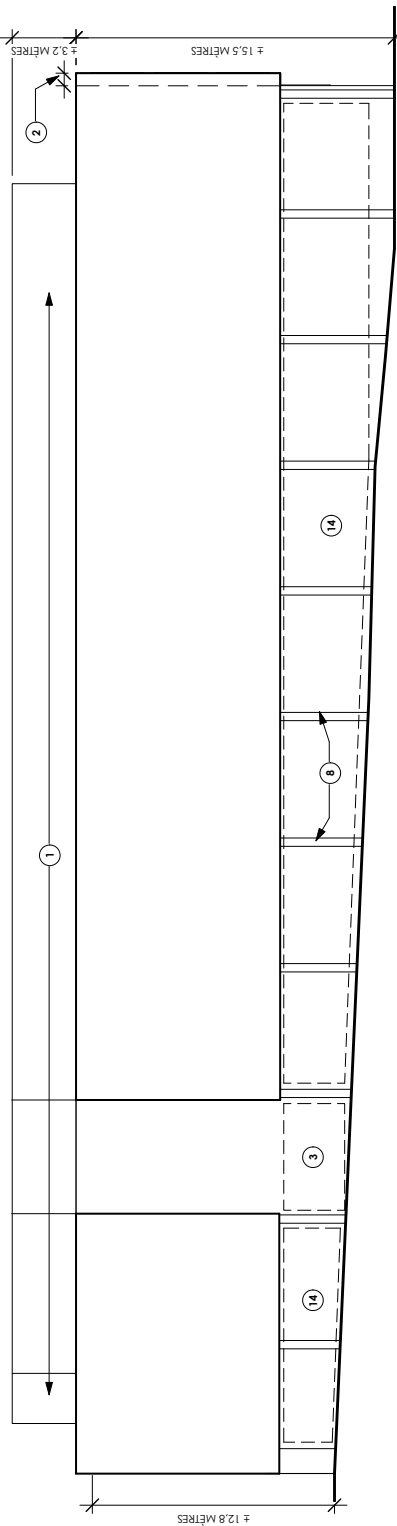

1 ÉLÉVATION SUD



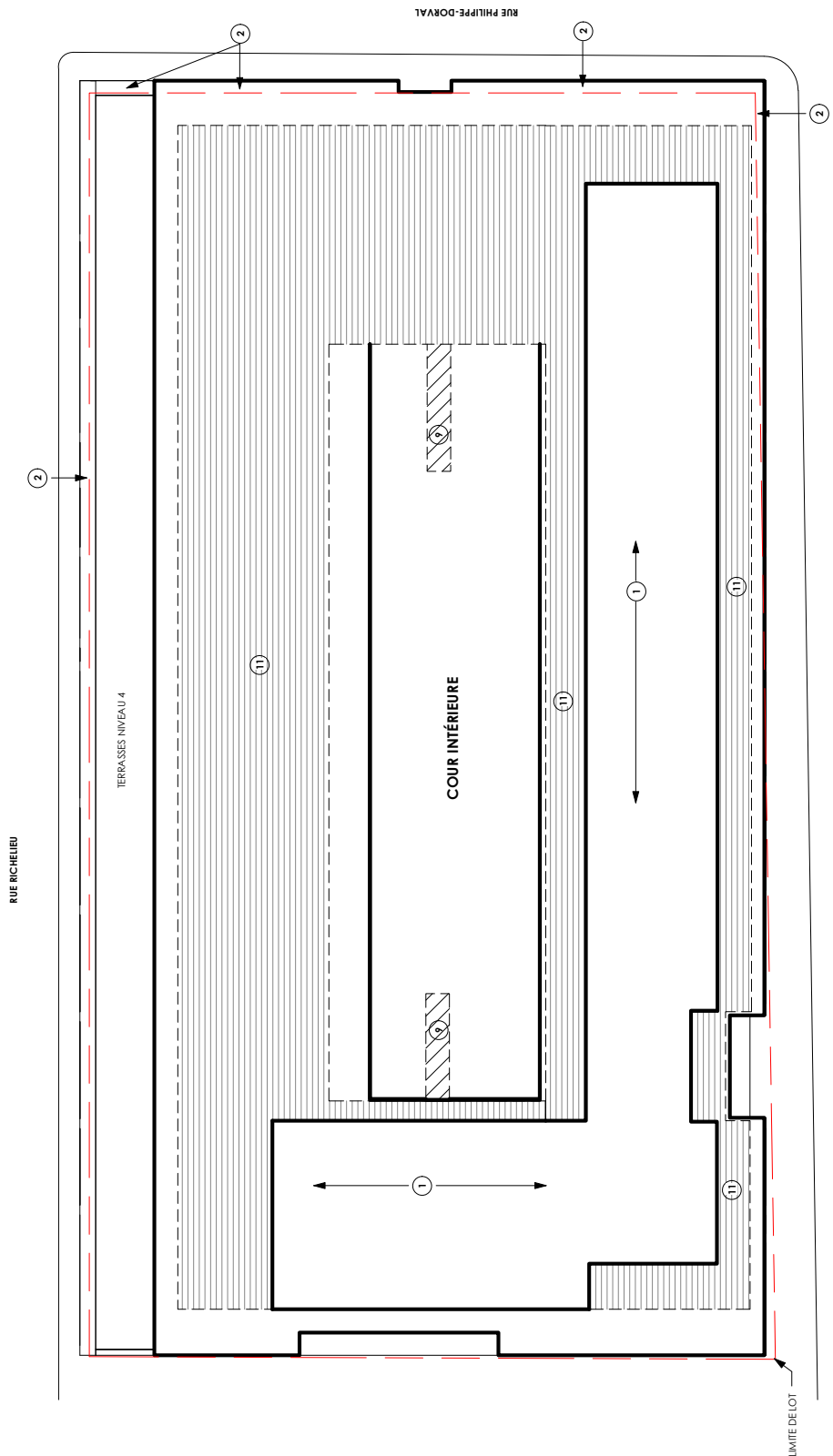

1 PLAN DE CONSTRUCTION - IMPLANTATION

A200



2014-02-18
190 ST-JEAN | 6



SERVICE DE L'AMÉNAGEMENT
DU TERRITOIRE
DIVISION DE L'URBANISME

ANNEXE VI

LOT NUMÉRO 5412641 - PLANS DE CONSTRUCTION APPROUVÉS

No du règlement : R.C.A.IV.Q. 4 No du plan : RCA1VQ4PC02F
 Préparé par : M.M. Échelle : _____

 Directeur
 Service de l'aménagement du territoire

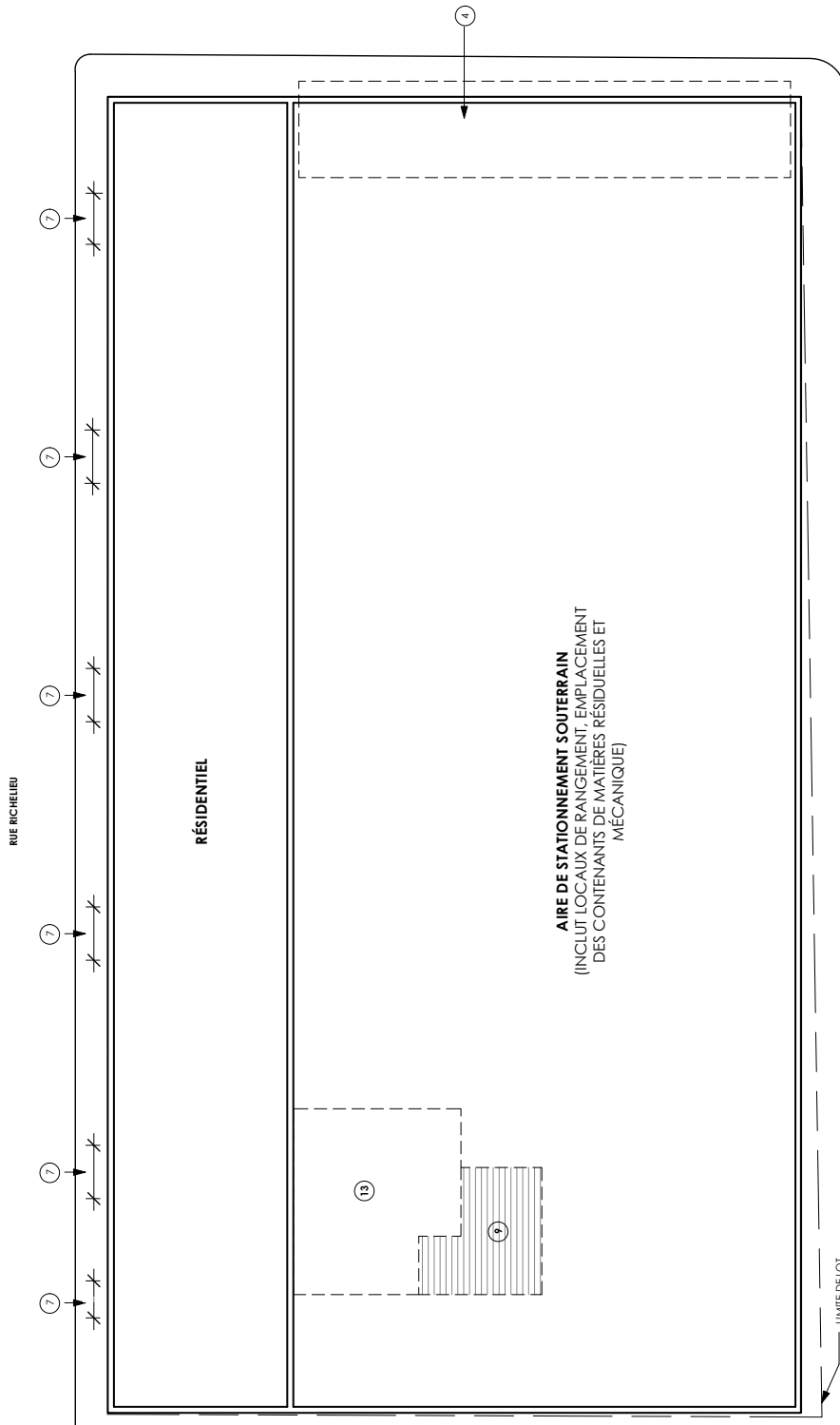

1 PLAN DE CONSTRUCTION - SS2

5

RUE ST-JEAN



2014-02-18
190 ST-JEAN | 7



SERVICE DE L'AMÉNAGEMENT
DU TERRITOIRE
DIVISION DE L'URBANISME

ANNEXE VI

LOT NUMÉRO 5412641 - PLANS DE CONSTRUCTION APPROUVÉS

No du règlement : R.C.A.IV.Q. 4

No du plan : RCA1VQ4PC02G

Préparé par : M.M.

Échelle : _____

Directeur
Service de l'aménagement du territoire

RUE RICHELIEU

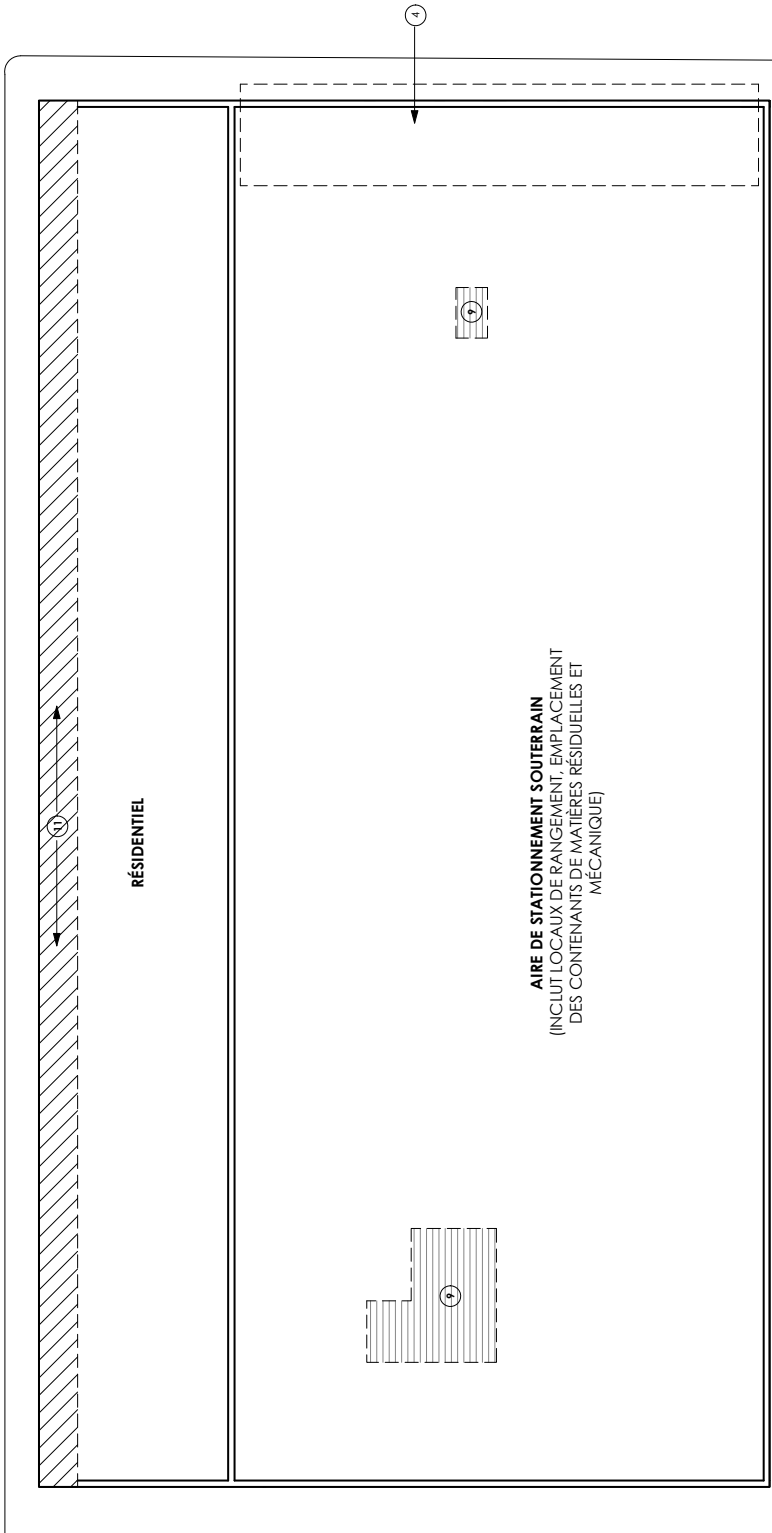

1 PLAN DE CONSTRUCTION - SS1

5



2014-02-18
190 ST-JEAN | 8



SERVICE DE L'AMÉNAGEMENT
DU TERRITOIRE
DIVISION DE L'URBANISME

ANNEXE VI

LOT NUMÉRO 5412641 - PLANS DE CONSTRUCTION APPROUVÉS

No du règlement : R.C.A.IV.Q. 4

No du plan : RCA1VQ4PC02H

Préparé par : M.M.

Échelle : _____

Directeur
Service de l'aménagement du territoire

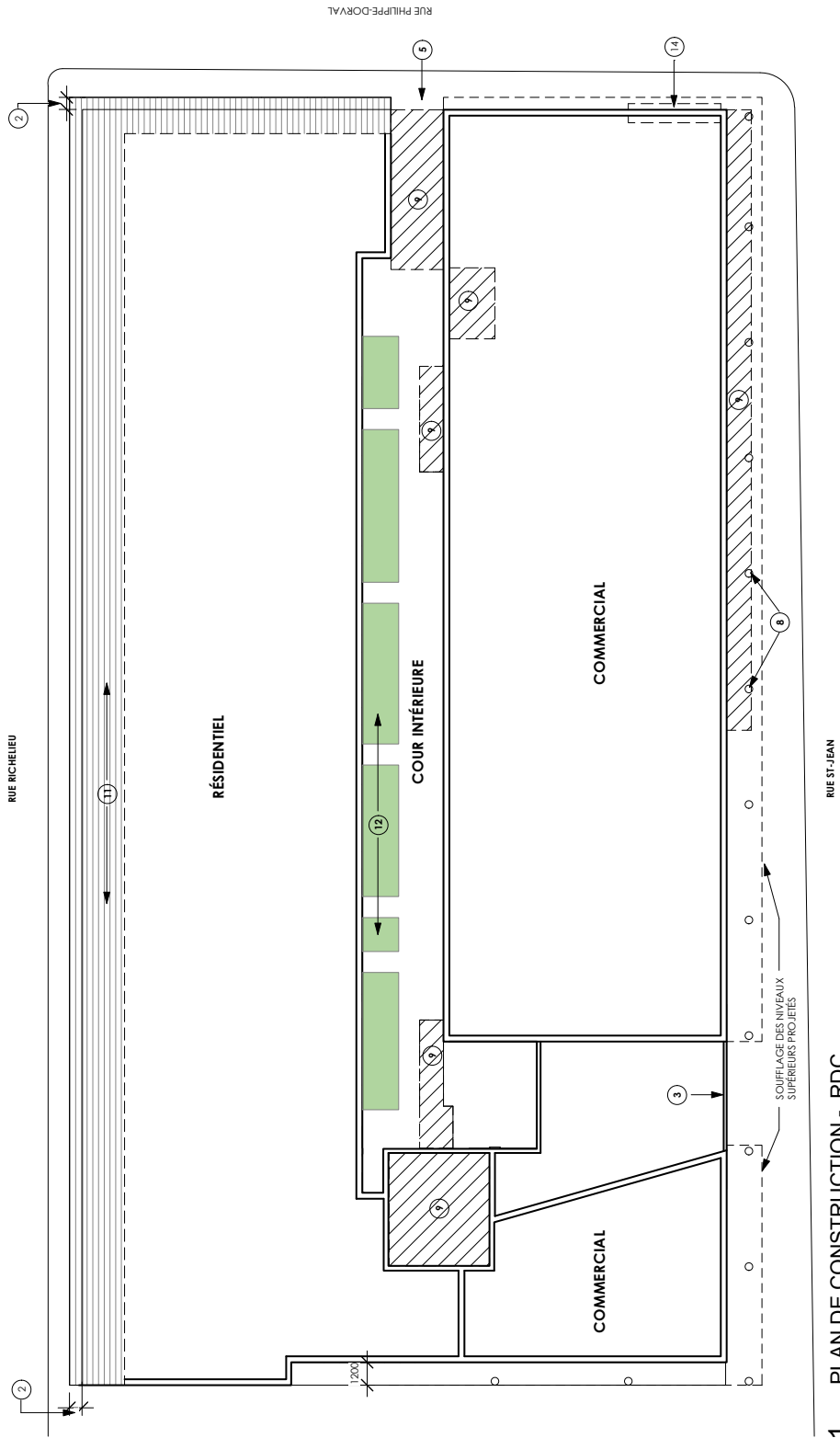

1 PLAN DE CONSTRUCTION - RDC

A200



SERVICE DE L'AMÉNAGEMENT
DU TERRITOIRE
DIVISION DE L'URBANISME

ANNEXE VI

LOT NUMÉRO 5412641 - PLANS DE CONSTRUCTION APPROUVÉS

No du règlement : R.C.A.1V.Q. 4 No du plan : RCA1VQ4PC021
 Préparé par : M.M. Échelle : _____

 Directeur
 Service de l'aménagement du territoire

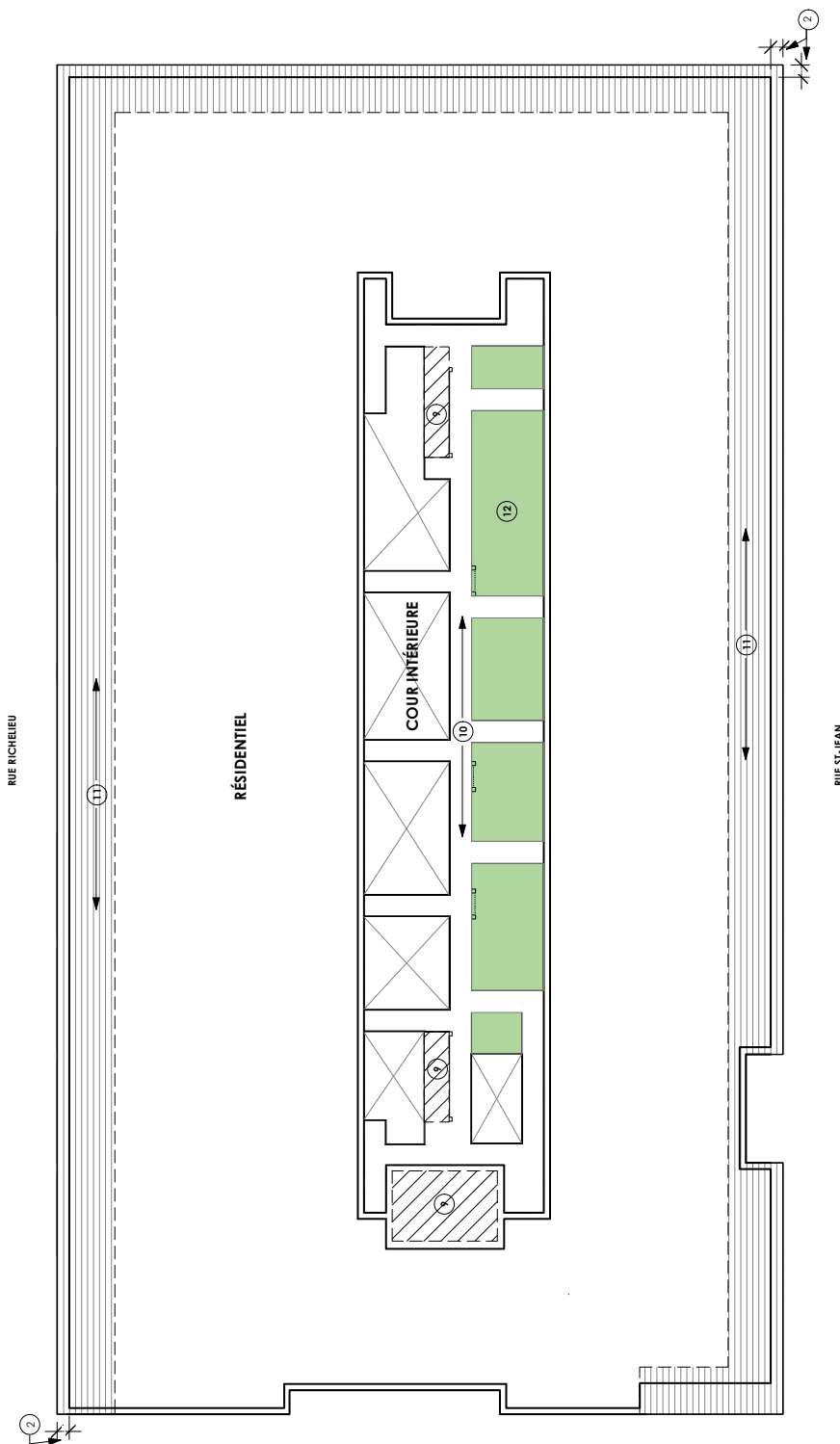

1 PLAN DE CONSTRUCTION - NIVEAU 2



2014-02-18
190 ST-JEAN | 10



SERVICE DE L'AMÉNAGEMENT
DU TERRITOIRE
DIVISION DE L'URBANISME

ANNEXE VI

LOT NUMÉRO 5412641 - PLANS DE CONSTRUCTION APPROUVÉS

No du règlement : R.C.A.IV.Q. 4 No du plan : RCA1VQ4PC02J
 Préparé par : M.M. Échelle : _____

 Directeur
 Service de l'aménagement du territoire

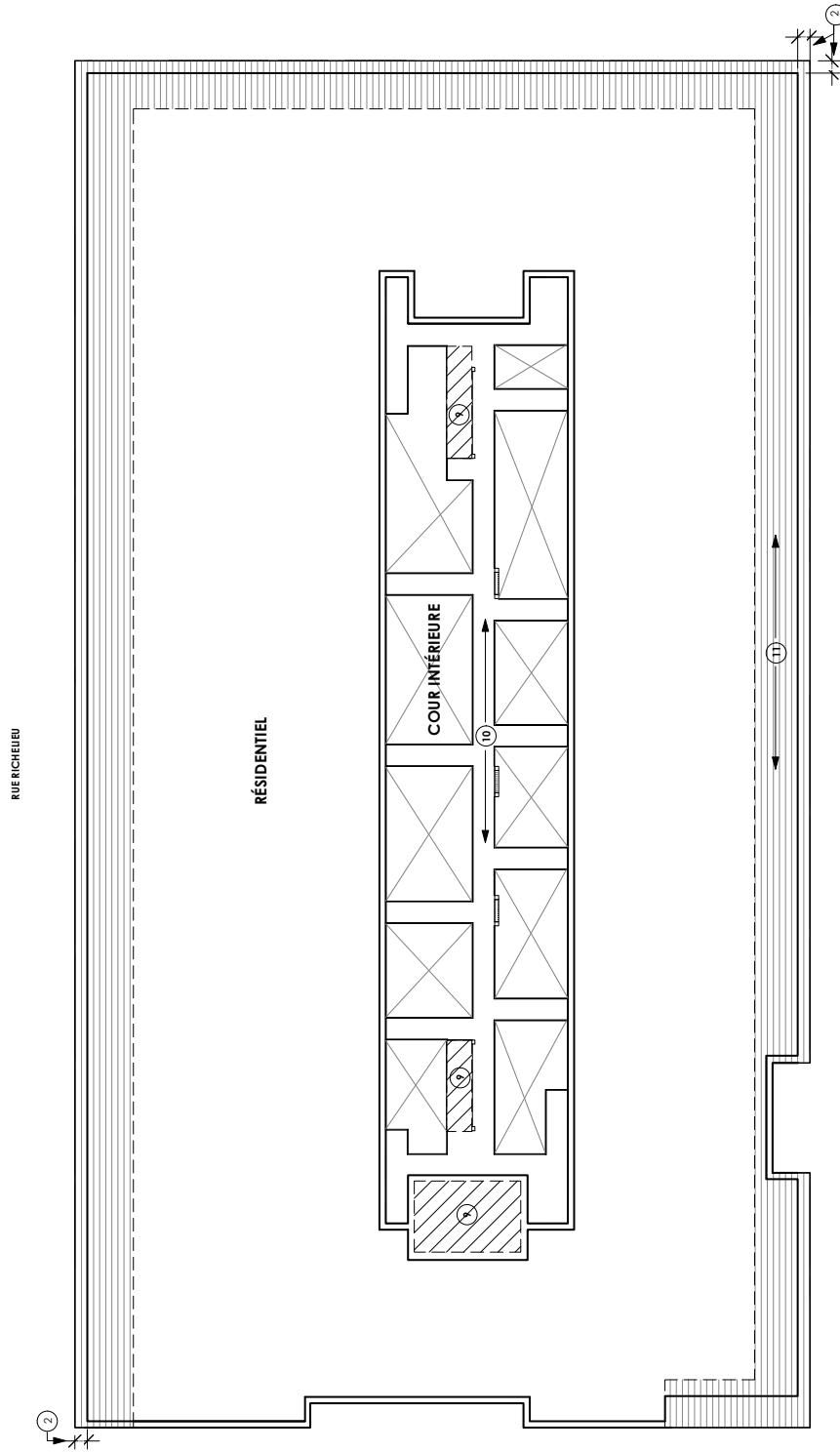

1 PLAN DE CONSTRUCTION - NIVEAU 3



SERVICE DE L'AMÉNAGEMENT
DU TERRITOIRE
DIVISION DE L'URBANISME

ANNEXE VI

LOT NUMÉRO 5412641 - PLANS DE CONSTRUCTION APPRUVÉS

No du règlement : R.C.A.1V.Q. 4

No du plan : RCA1VQ4PC02K

Préparé par : M.M.

Échelle : _____

Directeur
Service de l'aménagement du territoire

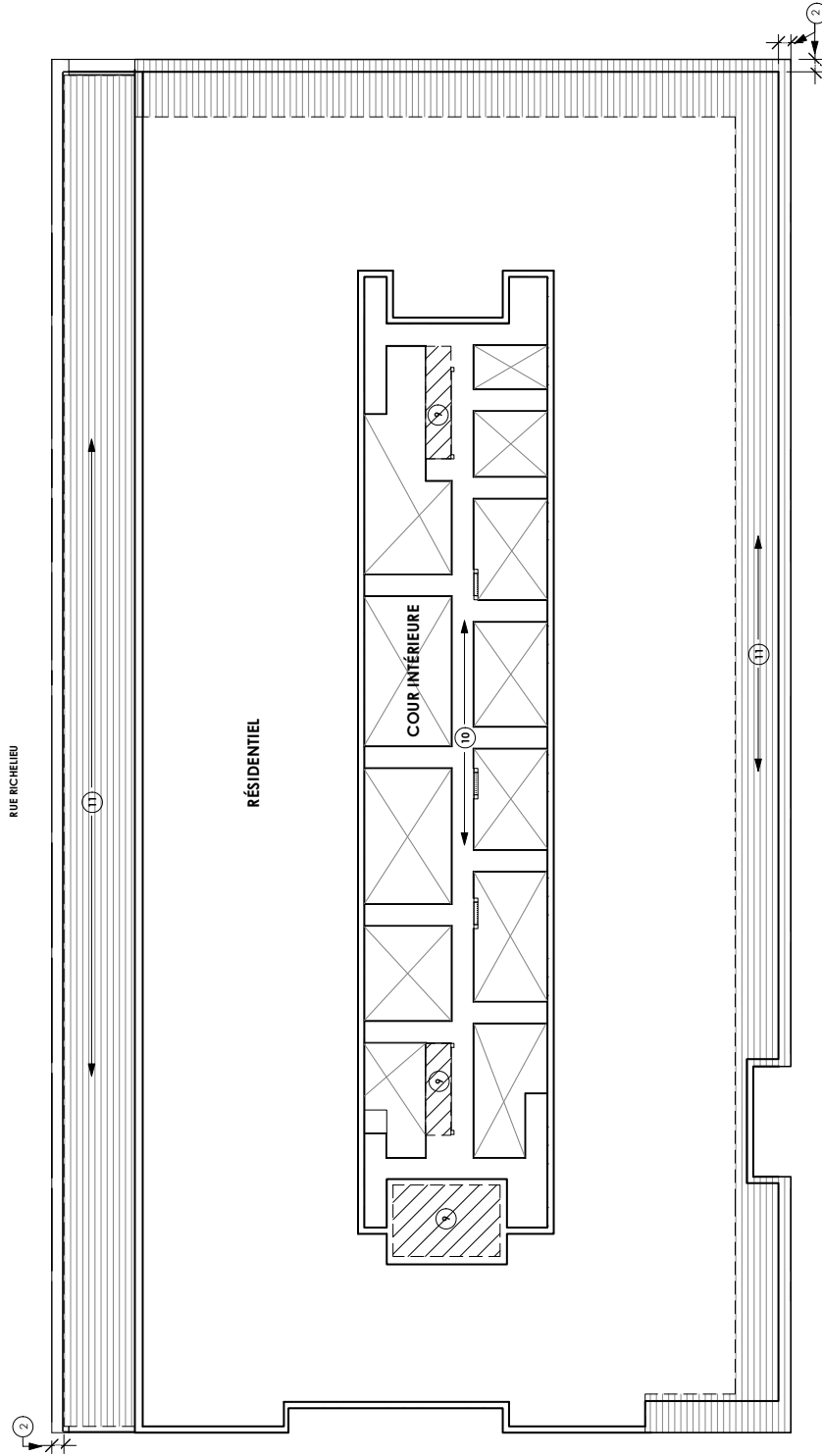

1 PLAN DE CONSTRUCTION - NIVEAU 4



SERVICE DE L'AMÉNAGEMENT
DU TERRITOIRE
DIVISION DE L'URBANISME

ANNEXE VI

LOT NUMÉRO 5412641 - PLANS DE CONSTRUCTION APPROUVÉS

No du règlement : R.C.A.IV.Q. 4

No du plan : RCA1VQ4PC02L

Préparé par : M.M.

Échelle : _____

Directeur
Service de l'aménagement du territoire

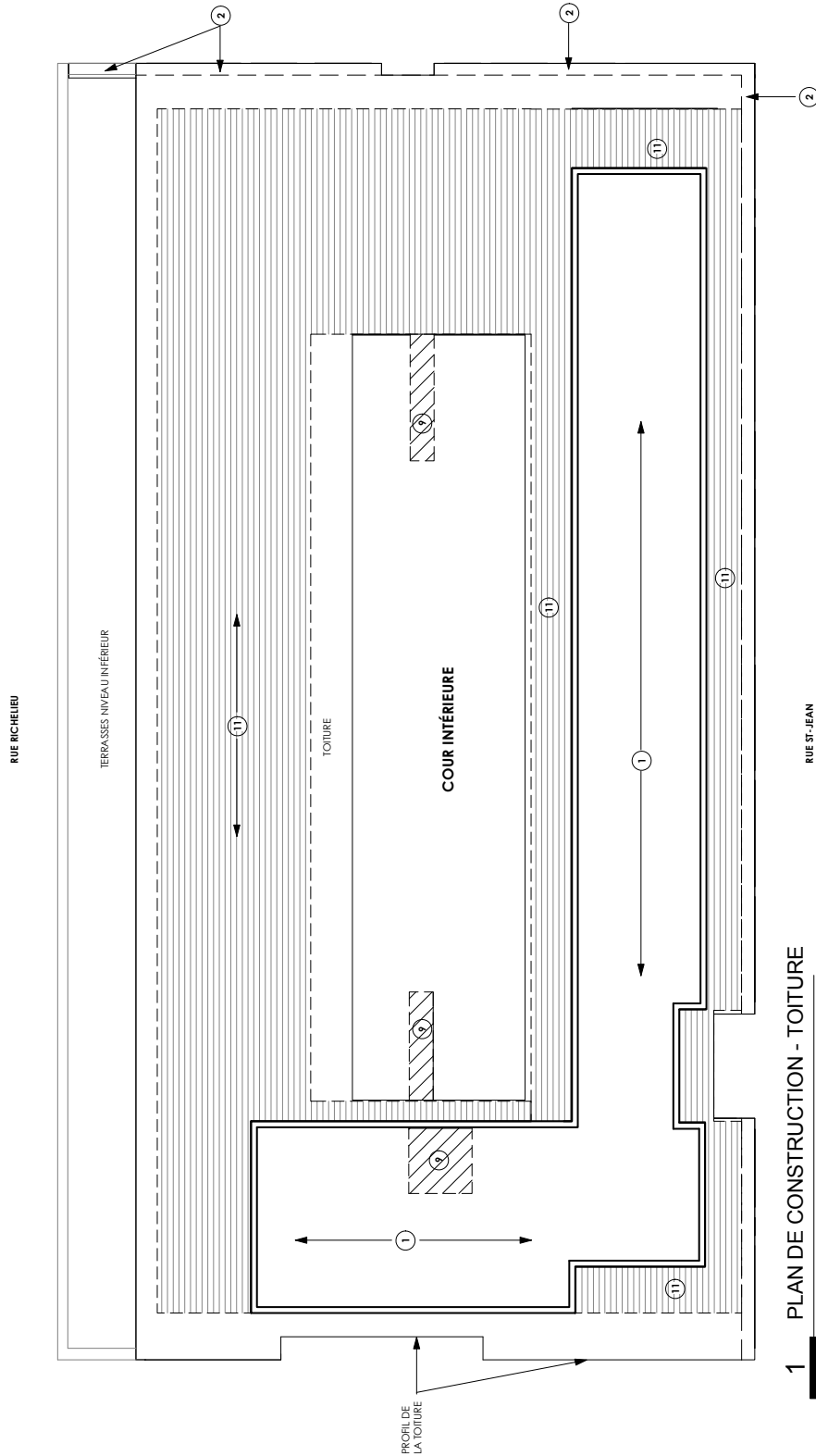

1 PLAN DE CONSTRUCTION - TOITURE



2014-02-18
190 ST-JEAN | 13



SERVICE DE L'AMÉNAGEMENT
DU TERRITOIRE
DIVISION DE L'URBANISME

ANNEXE VI

LOT NUMÉRO 5412641 - PLANS DE CONSTRUCTION APPROUVÉS

No du règlement : R.C.A.IV.Q. 4

No du plan : RCA1VQ4PC02M

Préparé par : M.M.

Échelle : _____

Directeur
Service de l'aménagement du territoire