

Projet Immeuble Bégin - îlot de la Reine - de la Salle

Documents pour plan de construction - gabarits

9 novembre 2011

architecture
eric pelletier architecte
15, Chemin des Cardines, Québec, Qc, G1L 2V2
Tél. : 418 648 0415
Télex : 418 648 1255
e.-élec. : architecture@pelletier.com

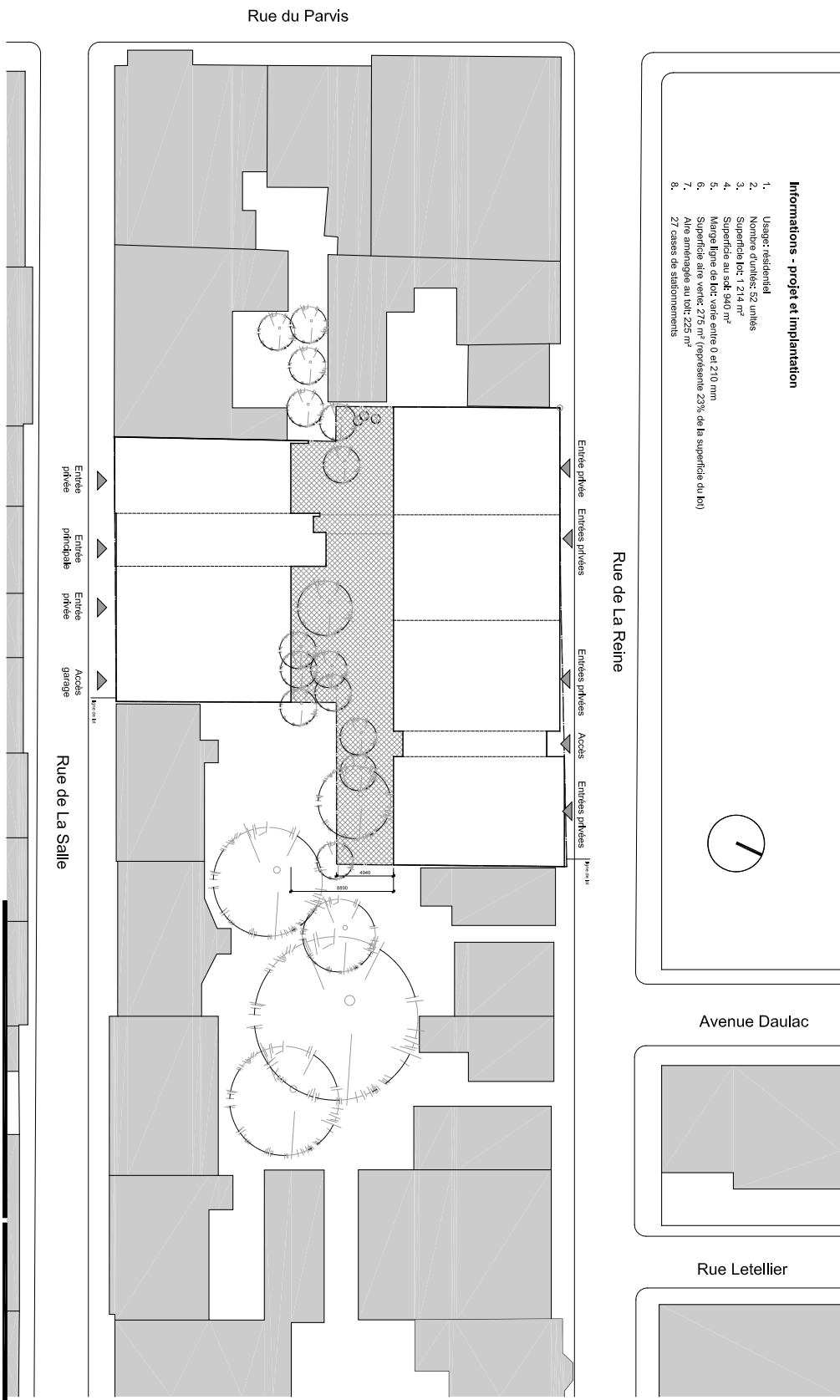

- Informations - projet et implantation**
1. Usage: résidentiel
 2. Nombre d'unités: 52 unités
 3. Surface lot: 1 214 m²
 4. Surface au sol: 940 m²
 5. Marge libre de lot: varie entre 0 et 210 mm
 6. Surface aire verte: 275 m² (représente 23% de la surface du lot)
 7. Aire aménagée au lot: 225 m²
 8. 27 cases de stationnements

Immobilier Bégin
 architecte
éric pelletier architecte
 362, Chemin de la Chapelle, Québec, QC G1L 2V2
 Tél. : 418 643 0415
 Courriel : eric.pelletier@pelletier.com

Plan d'implantation
 échelle : 1:300
 date DAO : 228
 info pour :
 date : 9 novembre 2011
 échelle :
 info :

A - 010



**SERVICE DE L'AMÉNAGEMENT
 DU TERRITOIRE
 DIVISION DE L'URBANISME**

ANNEXE VI

LOTS NUMÉROS 1478805, 1478809 ET 1478810 - PLANS DE CONSTRUCTION APPROUVÉS

No du règlement : R.C.A.IV.Q. 4 No du plan : RCA1VQ4PC17A
 Préparé par : M.M. Échelle : _____

 Directeur
 Service de l'aménagement du territoire

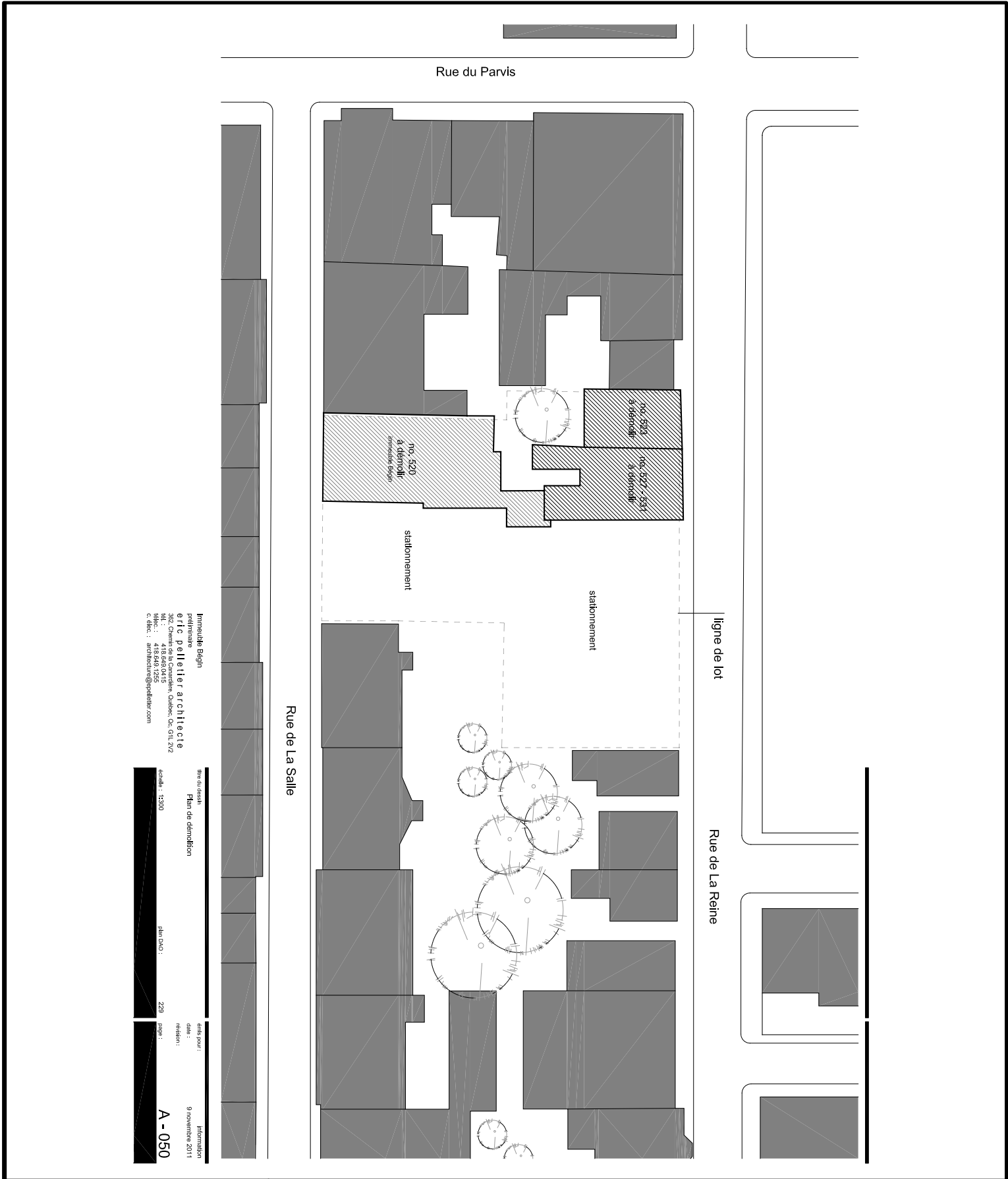

Immobilier Bégin
 architecte
 eric.pelletier@architecte.com
 302, Chemin de la Concorde, Québec, QC G1L 2V2
 tél. : 418 646 0415
 fax : 418 646 0415
 e-mail : architecture@pelletier.com

Plan de démolition
 échelle : 1:300
 date DAO : 229
 date pour le plan : 9 novembre 2011
 A - 050

ANNEXE VI
LOTS NUMÉROS 1478805, 1478809 ET 1478810 - PLANS DE CONSTRUCTION APPROUVÉS

No du règlement : R.C.A.IV.Q. 4 No du plan : RCA1VQ4PC17B
 Préparé par : M.M. Échelle : _____

 Directeur
 Service de l'aménagement du territoire

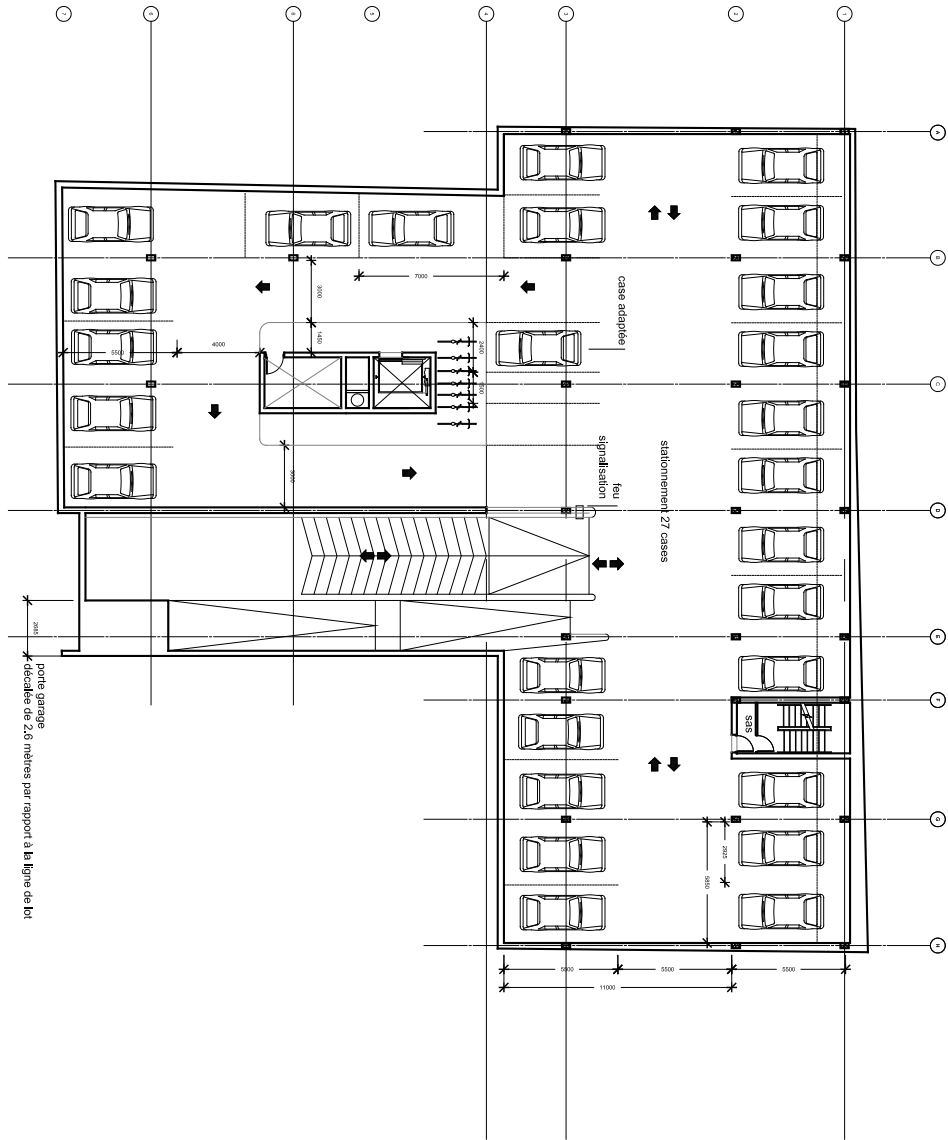

Immobilier Bégin
 architecte
 362, Chemin de la Vallée, Québec, Qc G1V 2R2
 tél. : 418.643.7256
 c. élec. : architecteb@spallitelier.com

titre du dessin	Plan Niveau -1	date pour	9 novembre 2011
dessiné par	Stationnements	révisé par	
échelle	1/200	numéro	A - 101
plan DAO	229		



**SERVICE DE L'AMÉNAGEMENT
 DU TERRITOIRE
 DIVISION DE L'URBANISME**

ANNEXE VI

LOTS NUMÉROS 1478805, 1478809 ET 1478810 - PLANS DE CONSTRUCTION APPRouvÉS

No du règlement : R.C.A.IV.Q. 4 No du plan : RCA1VQ4PC17C
 Préparé par : M.M. Échelle : _____

 Directeur
 Service de l'aménagement du territoire

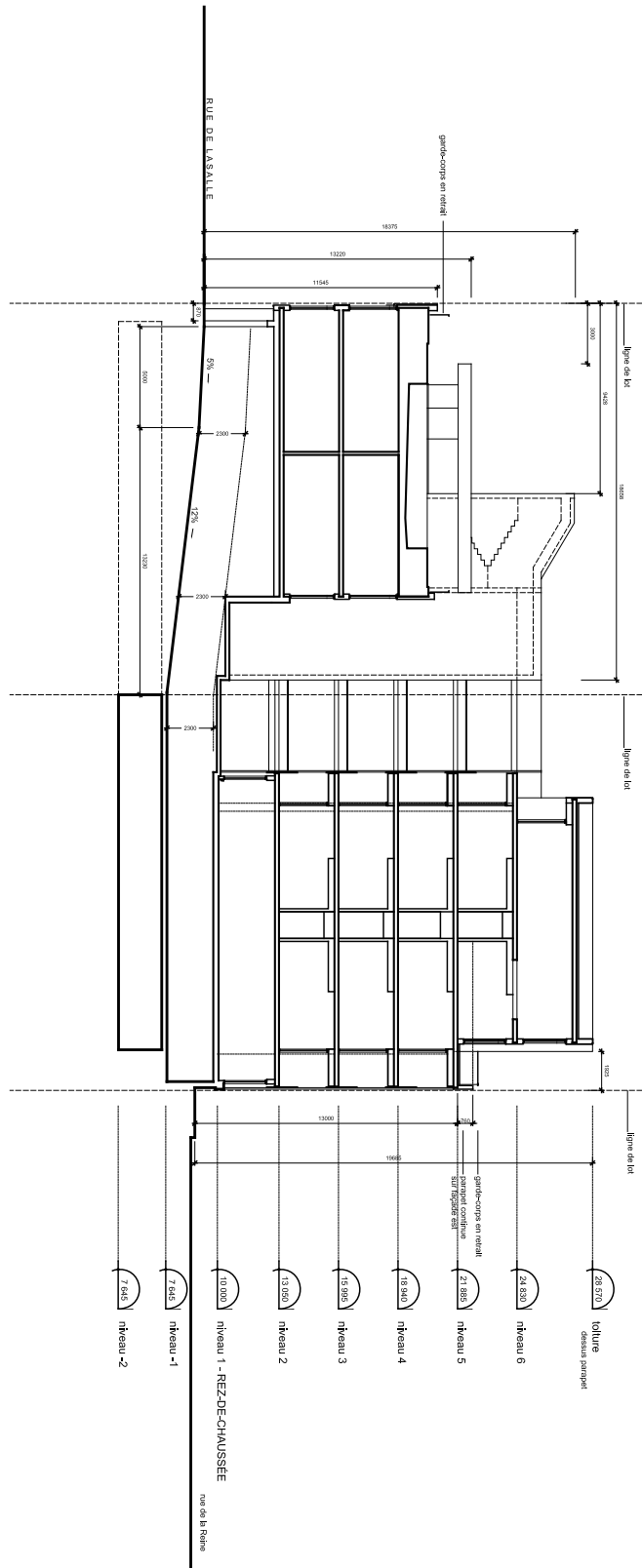

Immeuble Bégin
 projet de loi
 Studio pour l'architecture
 302, Chemin de la Reine, Québec, QC G1A 2R2
 tél. : 418.643.1255
 téléc. : 418.643.0415
 e. info : architecture@studiolegu.com

titre du dessin Coupe transversale	date pour : 9 novembre 2011
échelle : 1/200	révisé : A - 200
plan no. : 229	infos :



**SERVICE DE L'AMÉNAGEMENT
 DU TERRITOIRE
 DIVISION DE L'URBANISME**

ANNEXE VI

LOTS NUMÉROS 1478805, 1478809 ET 1478810 - PLANS DE CONSTRUCTION APPROUVÉS

No du règlement : R.C.A.IV.Q. 4 No du plan : RCA1VQ4PC17D
 Préparé par : M.M. Échelle : _____

 Directeur
 Service de l'aménagement du territoire

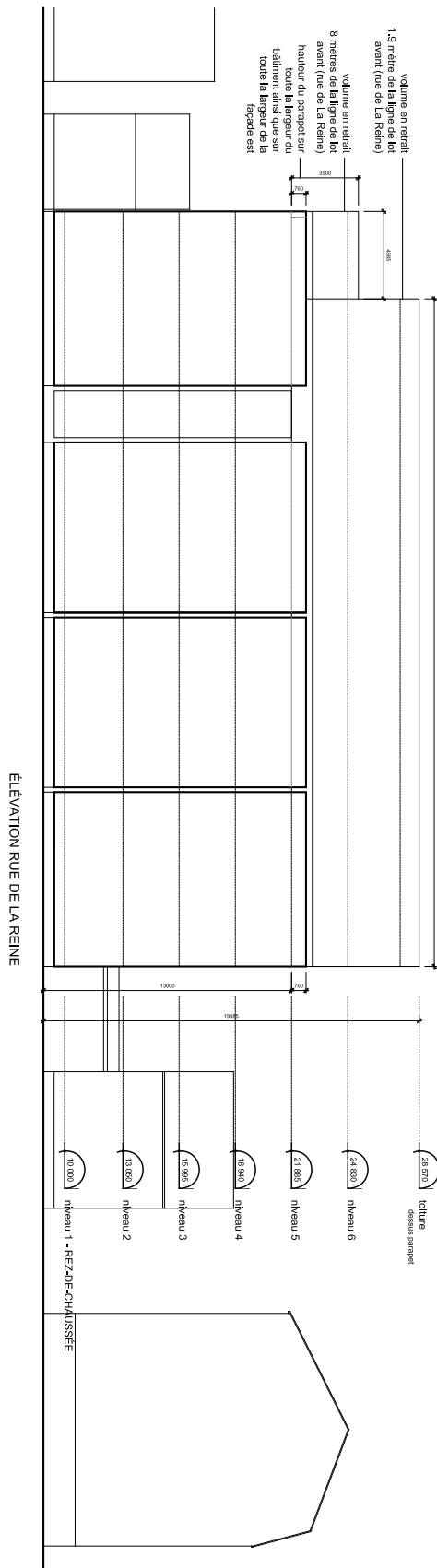

Immédiate Bégin
 architecte
 362, Chemin du Parc, Québec, QC G1A 2R2
 tél. : 418.643.1755
 c.élec. : architectur@spiffelier.com

titre du dessin : Elevation sur rue de la Reine
 échelle : 1/200
 date pour : 9 novembre 2011
 info : A - 103

ANNEXE VI

LOTS NUMÉROS 1478805, 1478809 ET 1478810 - PLANS DE CONSTRUCTION APPROUVÉS

No du règlement : R.C.A.IV.Q. 4 No du plan : RCA1VQ4PC17E
 Préparé par : M.M. Échelle : _____

 Directeur
 Service de l'aménagement du territoire



**SERVICE DE L'AMÉNAGEMENT
 DU TERRITOIRE
 DIVISION DE L'URBANISME**

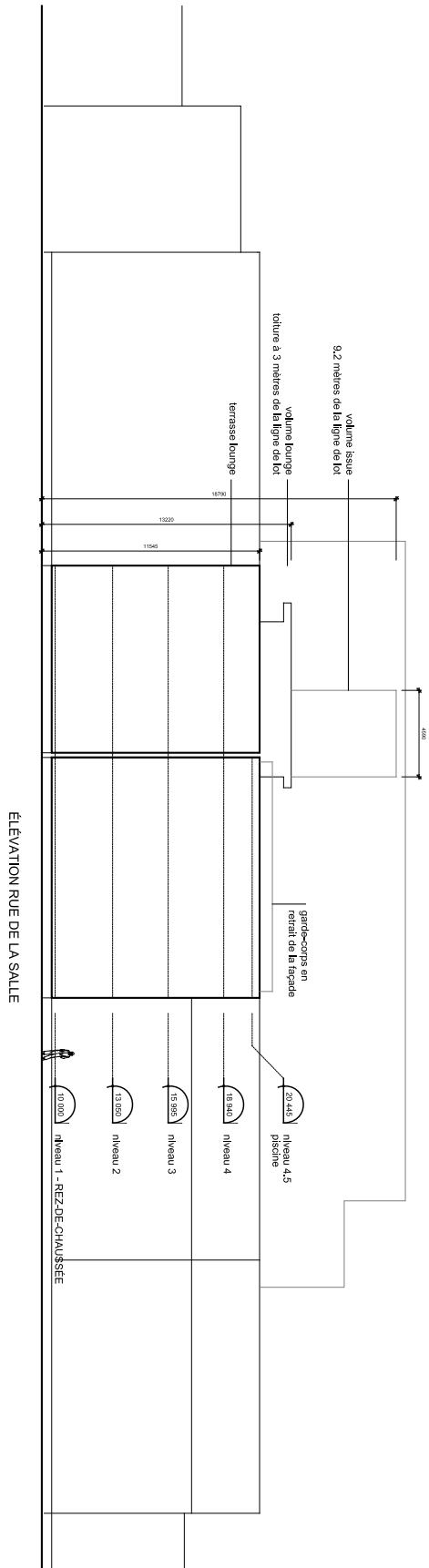

Immeuble Bégin
 permis de construire
 362, Chemin de la Vallée, Québec, QC G1A 2R2
 tél. : 418 643 7256
 c. élec. : architecte@spidellier.com

titre du dessin : Elevation rue de la Salle
 échelle : 1/200
 date : 9 novembre 2011
 info pour : A - 211



SERVICE DE L'AMÉNAGEMENT
 DU TERRITOIRE
 DIVISION DE L'URBANISME

ANNEXE VI

LOTS NUMÉROS 1478805, 1478809 ET 1478810 - PLANS DE CONSTRUCTION APPROUVÉS

No du règlement : R.C.A.IV.Q. 4 No du plan : RCA1VQ4PC17F
 Préparé par : M.M. Échelle : _____

 Directeur
 Service de l'aménagement du territoire