	Secteur à potentiel karstique proposé
	Forte pente en vigueur







**SERVICE DE L'AMÉNAGEMENT  
DU TERRITOIRE  
DIVISION DE L'URBANISME**

**RÈGLEMENT DE L'ARRONDISSEMENT DE CHARLESBOURG SUR L'URBANISME  
ANNEXE I - CONTRAINTES NATURELLES  
EXTRAIT DU PLAN CA4CN01**

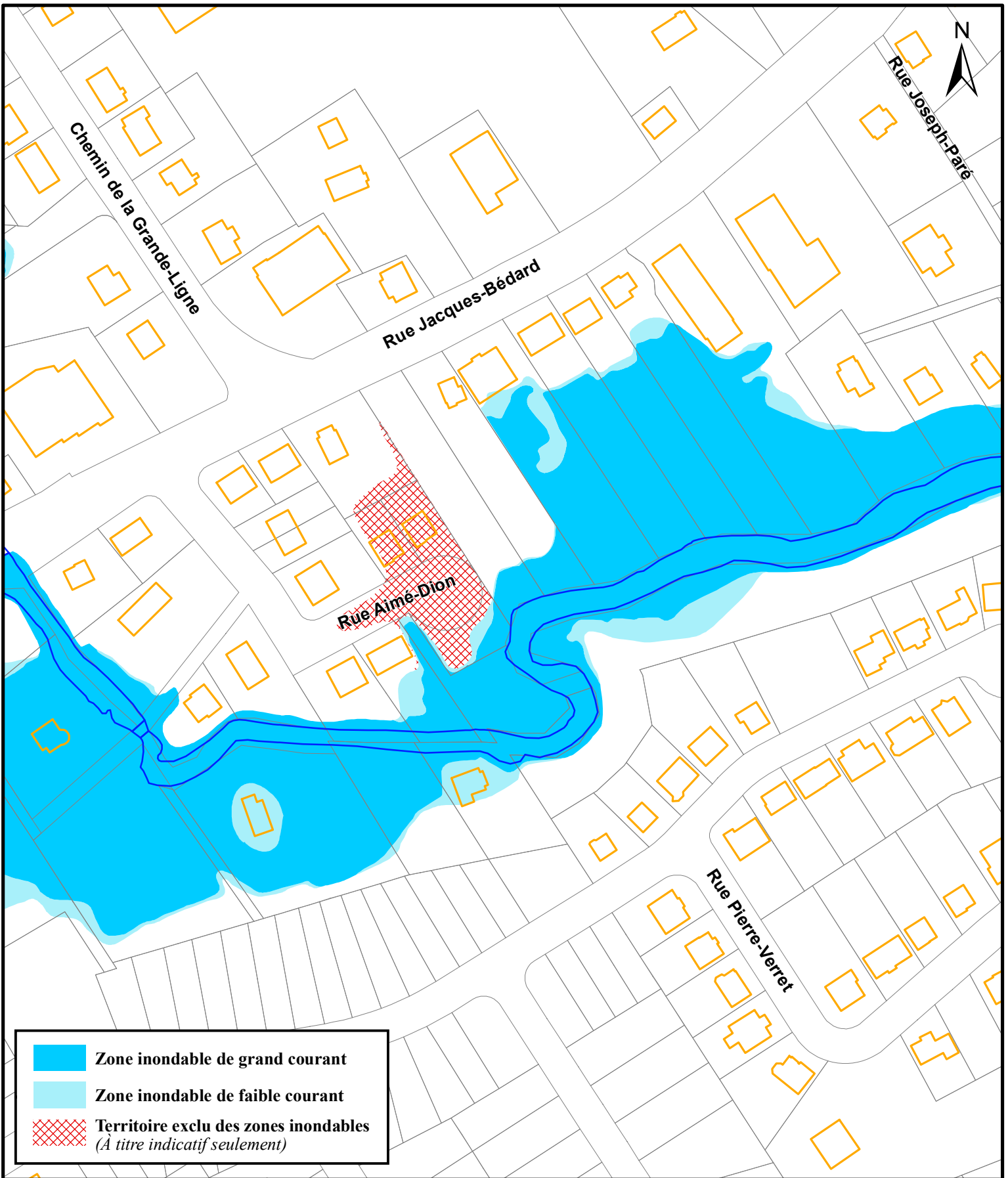
Date du plan :	<u>2013-10-01</u>	No du plan :	<u>RCA4VQ102A01</u>
No du règlement :	<u>R.C.A.4V.Q.102</u>	Échelle :	<u>1:8 000</u>
Préparé par :	<u>M.M.</u>		

\_\_\_\_\_  
 Directeur  
 Service de l'aménagement du territoire



	<b>Zone inondable de grand courant</b>
	<b>Zone inondable de faible courant</b>
	<b>Territoire exclu des zones inondables</b> <i>(À titre indicatif seulement)</i>



**SERVICE DE L'AMÉNAGEMENT  
DU TERRITOIRE  
DIVISION DE L'URBANISME**

**RÈGLEMENT DE L'ARRONDISSEMENT DE CHARLESBOURG SUR L'URBANISME**  
ANNEXE 1 - ZONES INONDABLES  
EXTRAIT DU FEUILLET 1306-2 RIVIÈRE JAUNE

Date du plan :	<u>2013-10-01</u>	No du plan :	<u>RCA4VQ102A02</u>
No du règlement :	<u>R.C.A.4V.Q.102</u>	Échelle :	<u>1:2 000</u>
Préparé par :	<u>M.M.</u>		

Directeur  
Service de l'aménagement du territoire