

DOCUMENT NUMÉRO 2

**PARTIE DU TERRITOIRE CONSTITUÉE
DU LOT NUMÉRO 6 115 410
DU CADASTRE DU QUÉBEC**

PLAN DE CONSTRUCTION

NOTES (EN FRANÇAIS ET EN ANGLAIS)

1. Ce plan de construction est soumis à l'approbation de la Ville de Québec.

2. Le plan de construction est soumis à l'approbation de la Ville de Québec.

3. Le plan de construction est soumis à l'approbation de la Ville de Québec.

4. Le plan de construction est soumis à l'approbation de la Ville de Québec.

5. Le plan de construction est soumis à l'approbation de la Ville de Québec.

6. Le plan de construction est soumis à l'approbation de la Ville de Québec.

7. Le plan de construction est soumis à l'approbation de la Ville de Québec.

8. Le plan de construction est soumis à l'approbation de la Ville de Québec.

9. Le plan de construction est soumis à l'approbation de la Ville de Québec.

10. Le plan de construction est soumis à l'approbation de la Ville de Québec.

L'Équipe Conçue

ARCHITECTE: **NEUF**

INGÉNIEUR: **NEUF**

PROFESSEUR: **NEUF**

CONSEILIER: **NEUF**

PROFESSEUR: **NEUF**

CONSEILIER: **NEUF**

PROFESSEUR: **NEUF**

CONSEILIER: **NEUF**

PROFESSEUR: **NEUF**

CONSEILIER: **NEUF**

PROFESSEUR: **NEUF**

CONSEILIER: **NEUF**

PROFESSEUR

CONSEILIER

PROFESSEUR

CONSEILIER

PROFESSEUR

CONSEILIER

PROFESSEUR

CONSEILIER

PROFESSEUR

CONSEILIER

PROFESSEUR

CONSEILIER

bisson associés

NEUF

end bstimo

CONSTRUCTION

RESIDENCES CHARTEL CHARLESBOURG

116208

VERIFICATEUR

1:500

CONSTRUCTION

4

A101

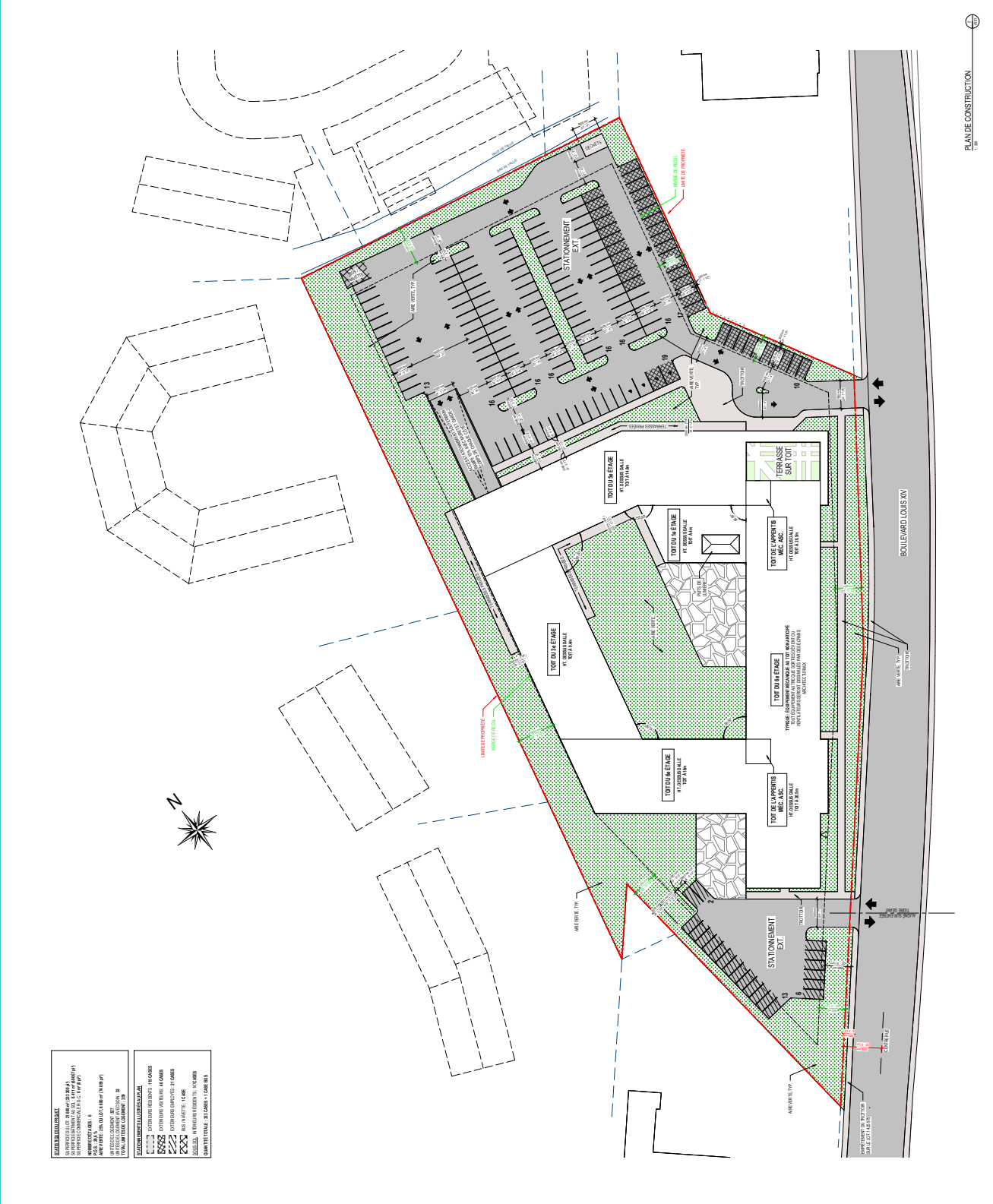



VILLE DE QUÉBEC

SERVICE DE LA PLANIFICATION DE L'AMÉNAGEMENT ET DE L'ENVIRONNEMENT

ANNEXE VI

LOT NUMÉRO 6115410 - PLAN DE CONSTRUCTION APPRUVÉ

No du règlement : R.C.A.4V.Q. 4

Préparé par : M.M.

No du plan : RCA4VQ4PC02

Échelle : 1:0