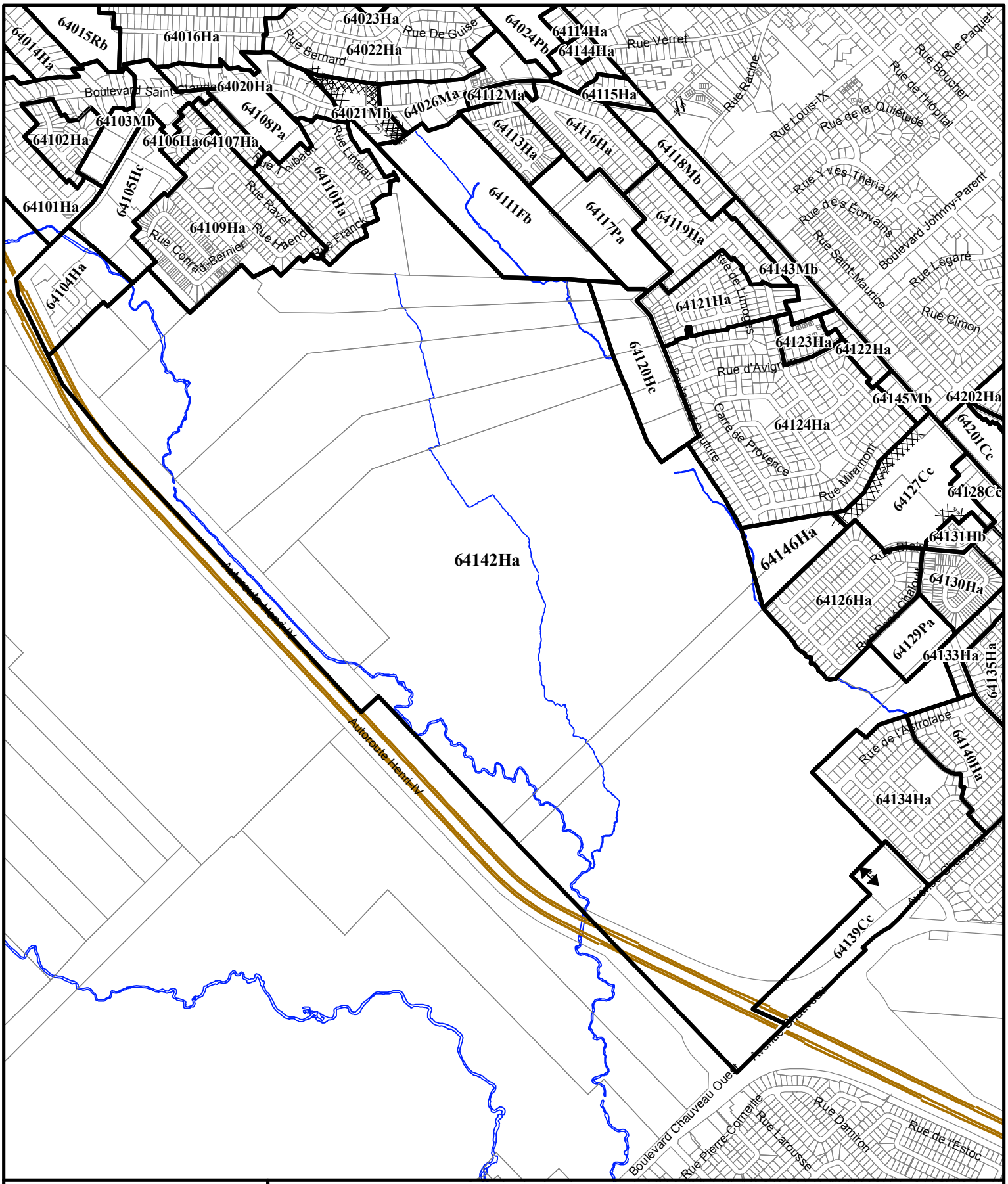

VILLE DE QUÉBEC

SERVICE DE L'AMÉNAGEMENT DU TERRITOIRE
DIVISION DE L'URBANISME

RÈGLEMENT DE L'ARRONDISSEMENT DE LA HAUTE-SAINT-CHARLES SUR L'URBANISME
ANNEXE I - ZONAGE
EXTRAIT DU PLAN CA6Q64Z01

Date du plan : 2012-10-24
No du règlement : R.C.A.6V.Q. 99
No du plan : RCA6VQ99A01
Préparé par : J.D.
Échelle : 1:14 000

Directeur
Service de l'aménagement du territoire