

SERVICE DE LA PLANIFICATION
DE L'AMÉNAGEMENT
ET DE L'ENVIRONNEMENT

**Plans des rues visées relativement à l'application des normes particulières
d'aménagement de certaines aires stationnement.**

Date du plan : 2020-07-07
No du règlement : R.V.Q. 2861
Préparé par : S.R.

No du plan : AXIXA01
Échelle : 1:50 000



 Rues visées par l'article 617



**SERVICE DE LA PLANIFICATION
DE L'AMÉNAGEMENT
ET DE L'ENVIRONNEMENT**

**Plans des rues visées relativement à l'application des normes particulières
d'aménagement de certaines aires stationnement.**

Date du plan : 2020-07-07
 No du règlement : R.V.Q. 2861
 Préparé par : S.R.

No du plan : AXIXA02
 Échelle : 1:5 000



 Rues visées par l'article 617



**SERVICE DE LA PLANIFICATION
DE L'AMÉNAGEMENT
ET DE L'ENVIRONNEMENT**

**Plans des rues visées relativement à l'application des normes particulières
d'aménagement de certaines aires stationnement.**

Date du plan : 2020-07-07
 No du règlement : R.V.Q. 2861
 Préparé par : S.R.

No du plan : AXIXA03
 Échelle : 1:5 000

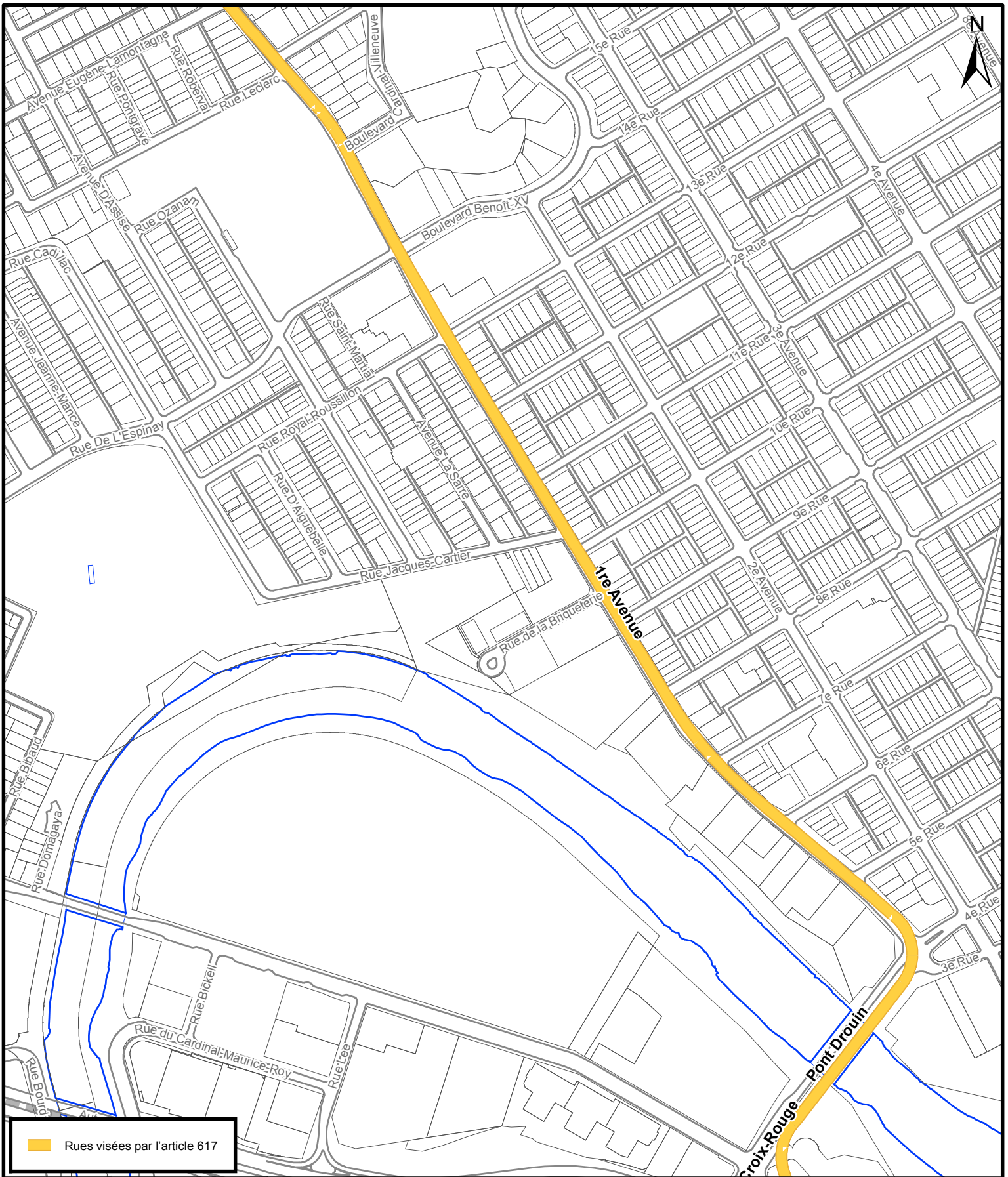

■ Rues visées par l'article 617





SERVICE DE LA PLANIFICATION
DE L'AMÉNAGEMENT
ET DE L'ENVIRONNEMENT

**Plans des rues visées relativement à l'application des normes particulières
d'aménagement de certaines aires stationnement.**

Date du plan : 2020-07-07
No du règlement : R.V.Q. 2861
Préparé par : S.R.

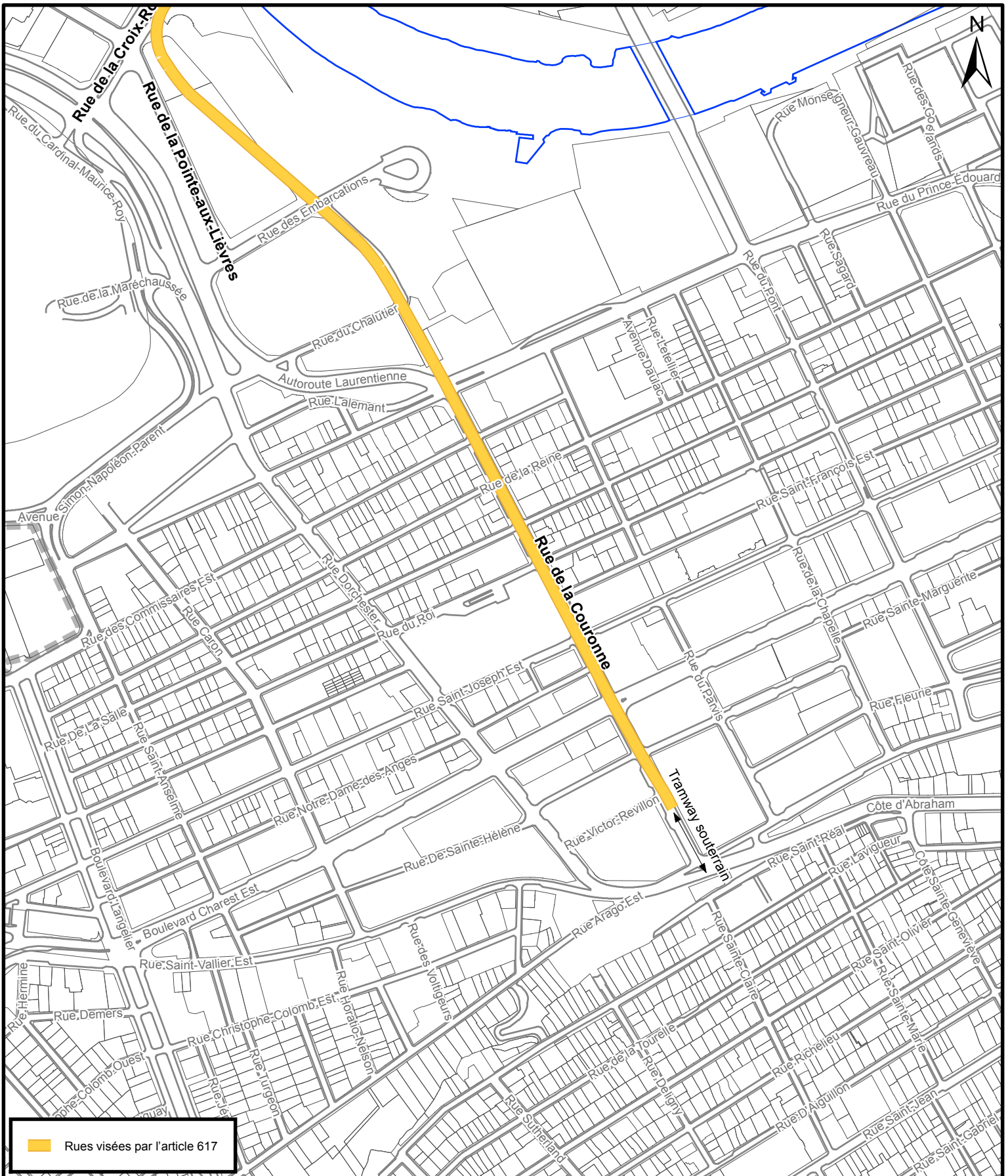
No du plan : AXIXA05
Échelle : 1:5 000



 Rues visées par l'article 617



SERVICE DE LA PLANIFICATION
DE L'AMÉNAGEMENT
ET DE L'ENVIRONNEMENT

**Plans des rues visées relativement à l'application des normes particulières
d'aménagement de certaines aires stationnement.**

Date du plan : 2020-07-07
No du règlement : R.V.Q. 2861
Préparé par : S.R.

No du plan : AXIXA06
Échelle : 1:5 000



**SERVICE DE LA PLANIFICATION
DE L'AMÉNAGEMENT
ET DE L'ENVIRONNEMENT**

**Plans des rues visées relativement à l'application des normes particulières
d'aménagement de certaines aires stationnement.**

Date du plan : 2020-07-07
 No du règlement : R.V.Q. 2861
 Préparé par : S.R.

No du plan : AXIXA08
 Échelle : 1:5 000

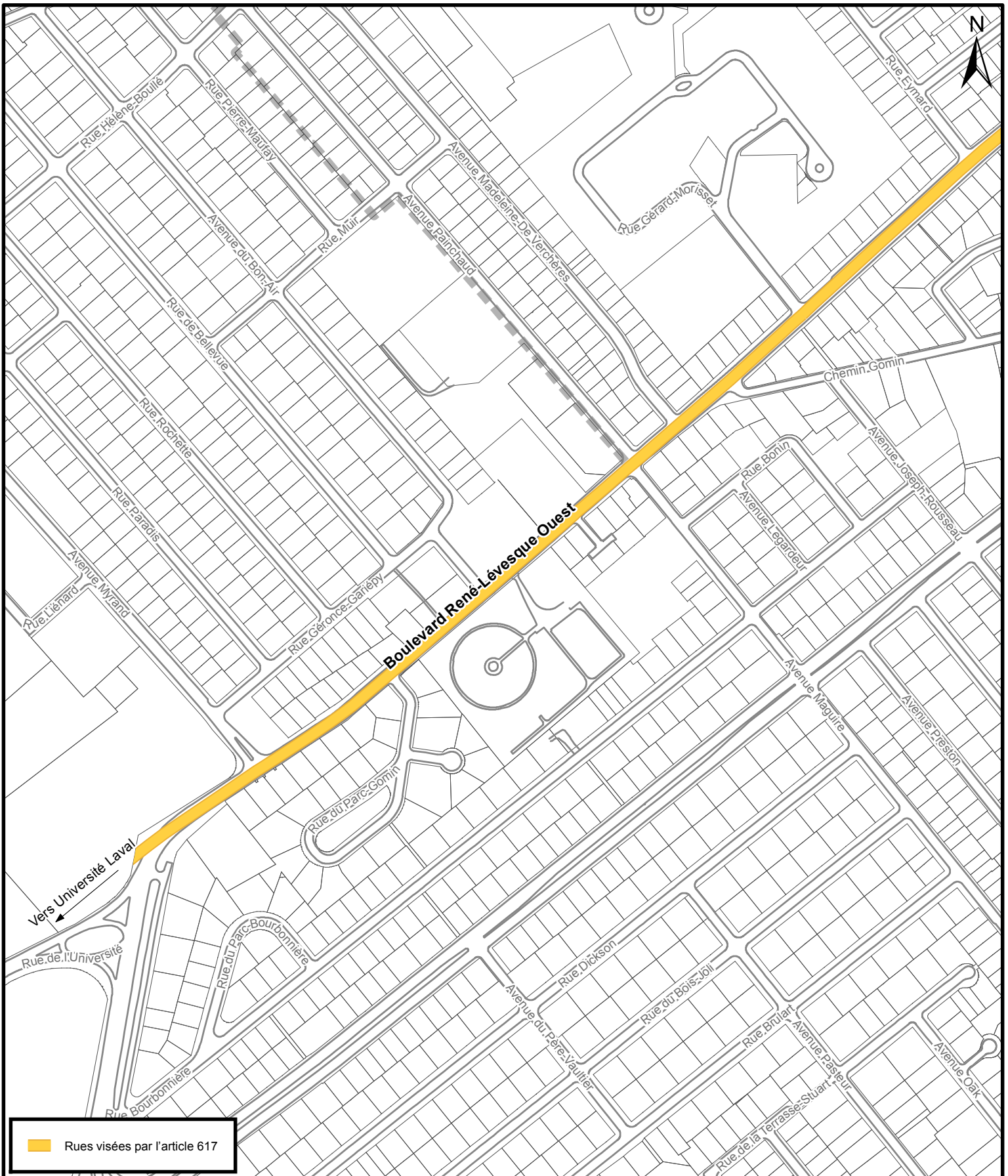

 Rues visées par l'article 617





**SERVICE DE LA PLANIFICATION
DE L'AMÉNAGEMENT
ET DE L'ENVIRONNEMENT**

**Plans des rues visées relativement à l'application des normes particulières
d'aménagement de certaines aires stationnement.**

Date du plan : 2020-07-07
 No du règlement : R.V.Q. 2861
 Préparé par : S.R.

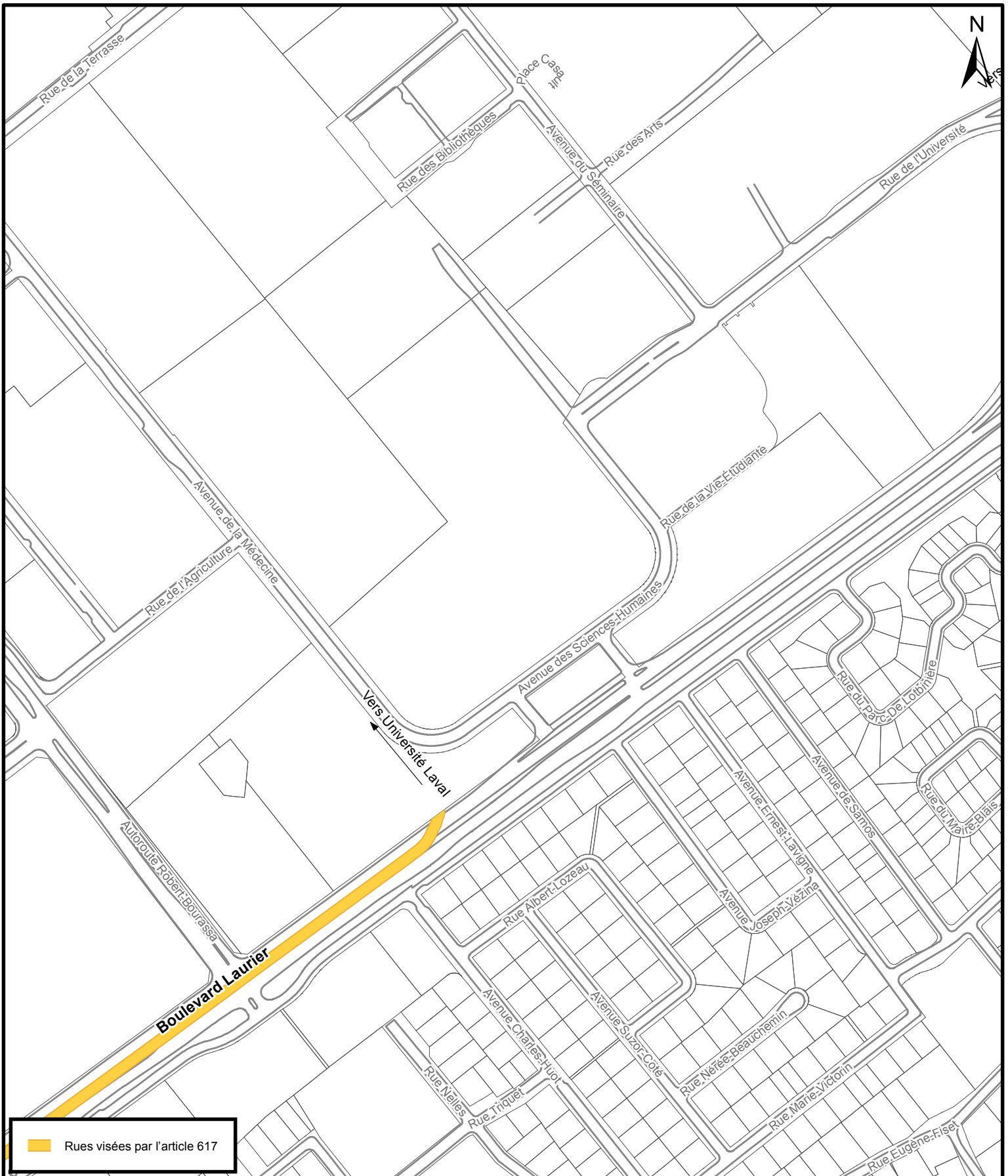
No du plan : AXIXA09
 Échelle : 1:5 000



 Rues visées par l'article 617



VILLE DE QUÉBEC
 SERVICE DE LA PLANIFICATION
 DE L'AMÉNAGEMENT
 ET DE L'ENVIRONNEMENT

**Plans des rues visées relativement à l'application des normes particulières
 d'aménagement de certaines aires stationnement.**

Date du plan : 2020-07-07
 No du règlement : R.V.Q. 2861
 Préparé par : S.R.

No du plan : AXIXA10
 Échelle : 1:5 000

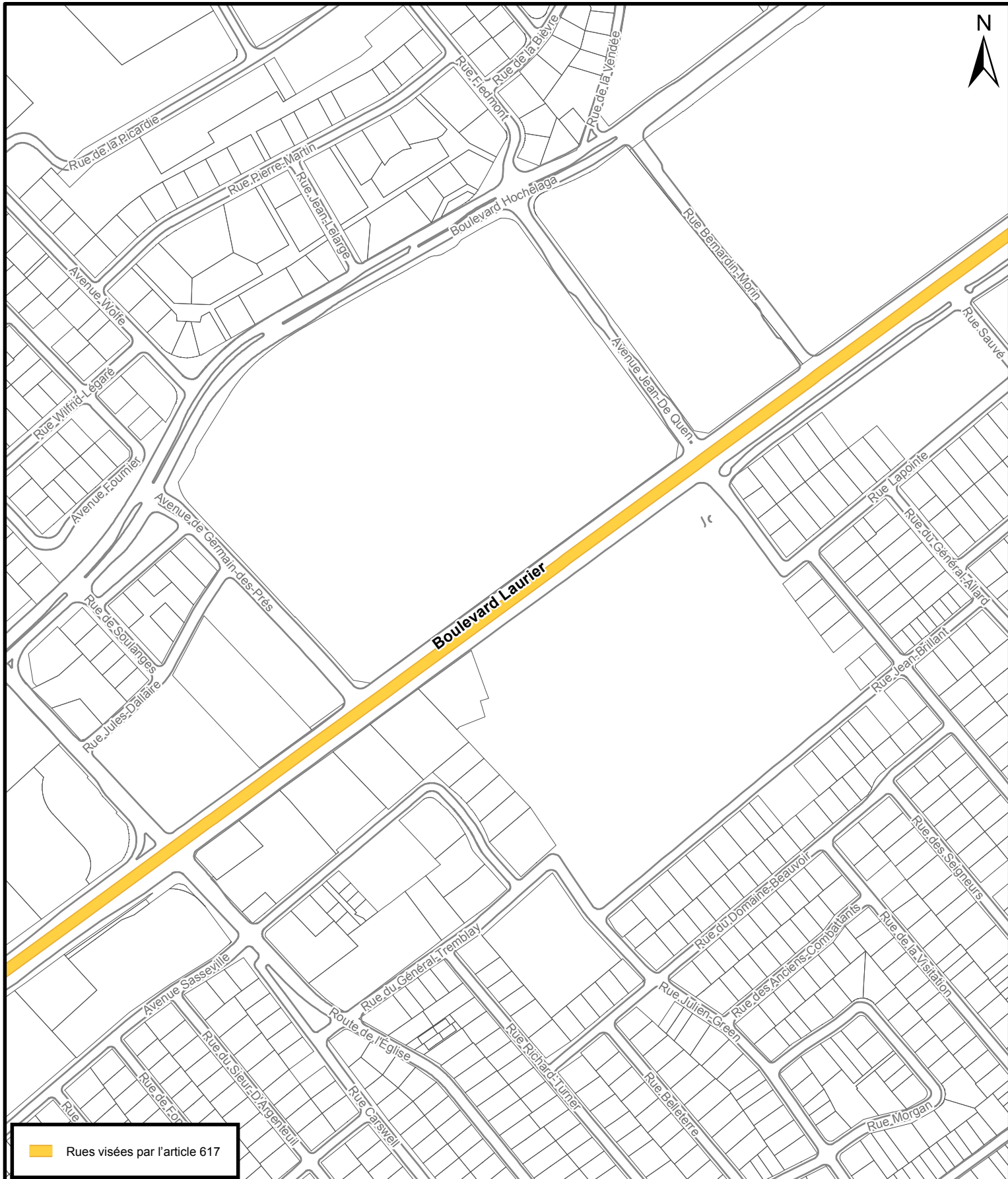



**VILLE DE
QUÉBEC**

**SERVICE DE LA PLANIFICATION
DE L'AMÉNAGEMENT
ET DE L'ENVIRONNEMENT**

**Plans des rues visées relativement à l'application des normes particulières
d'aménagement de certaines aires stationnement.**

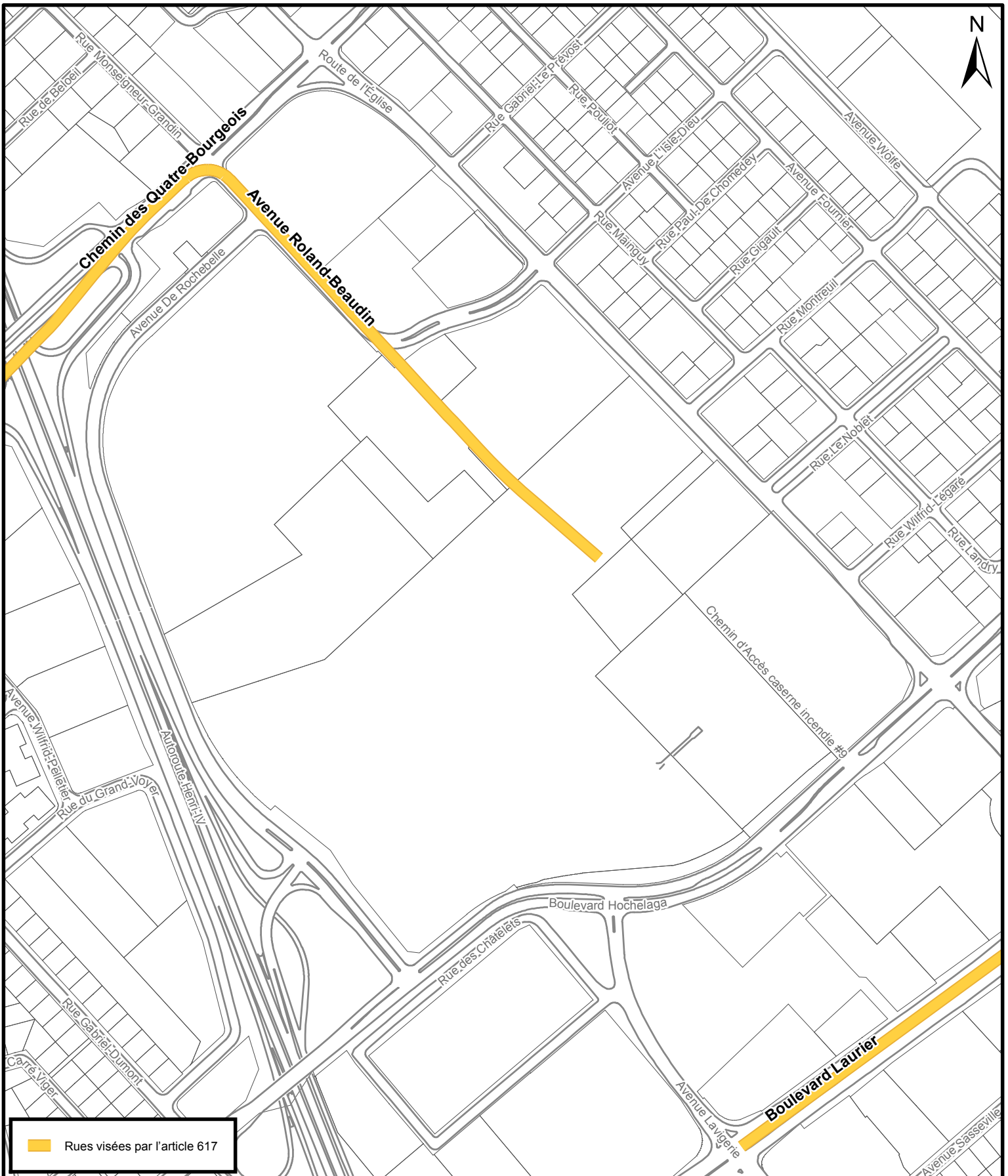
Date du plan :	<u>2020-07-07</u>	No du plan :	<u>AXIXA11</u>
No du règlement :	<u>R.V.Q. 2861</u>	Échelle :	<u>1:5 000</u>
Préparé par :	<u>S.R.</u>		

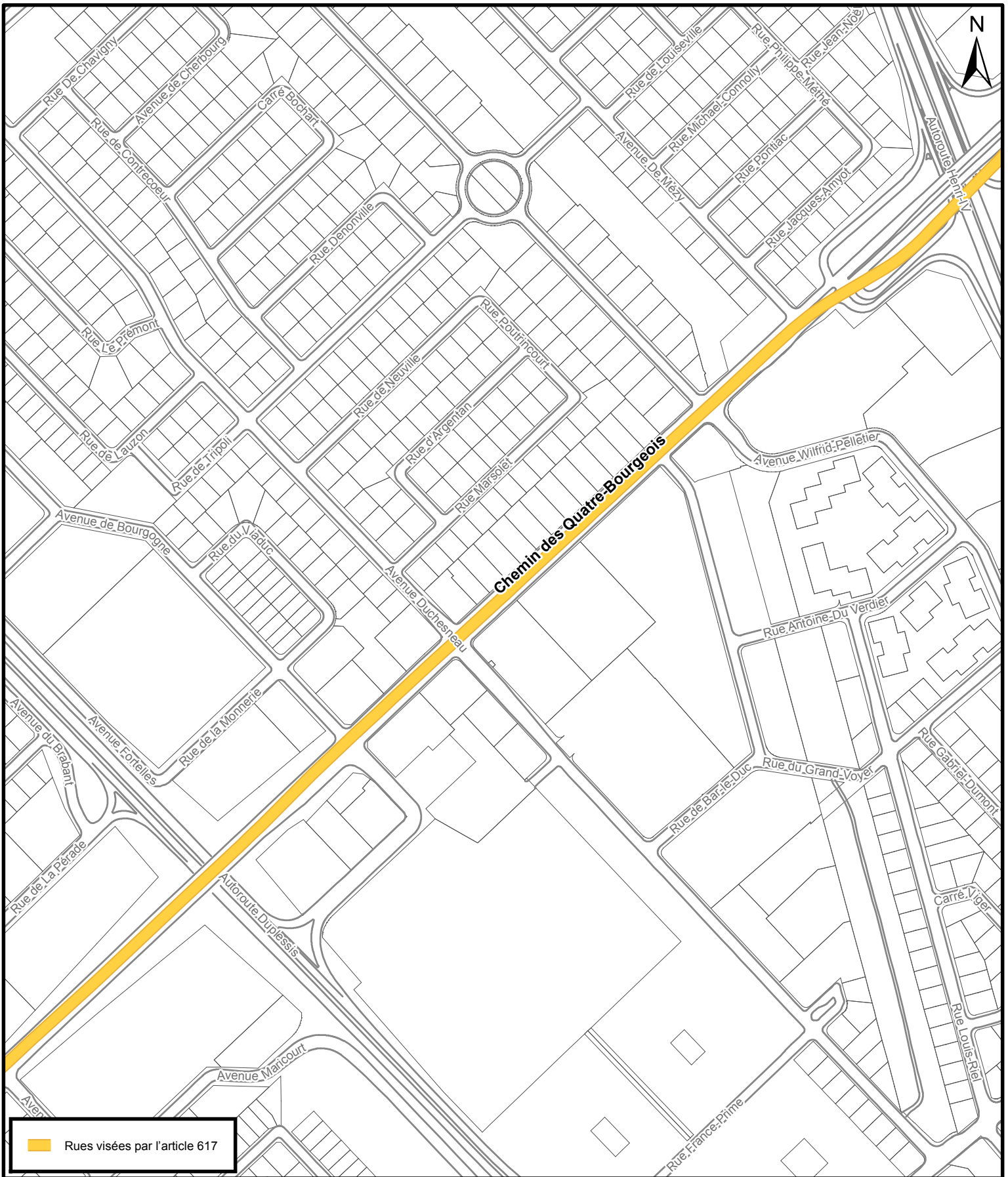



 Rues visées par l'article 617



SERVICE DE LA PLANIFICATION
DE L'AMÉNAGEMENT
ET DE L'ENVIRONNEMENT

**Plans des rues visées relativement à l'application des normes particulières
d'aménagement de certaines aires stationnement.**

Date du plan : 2020-07-07

No du règlement : R.V.Q. 2861

Préparé par : S.R.

No du plan : AXIXA13

Échelle : 1:5 000

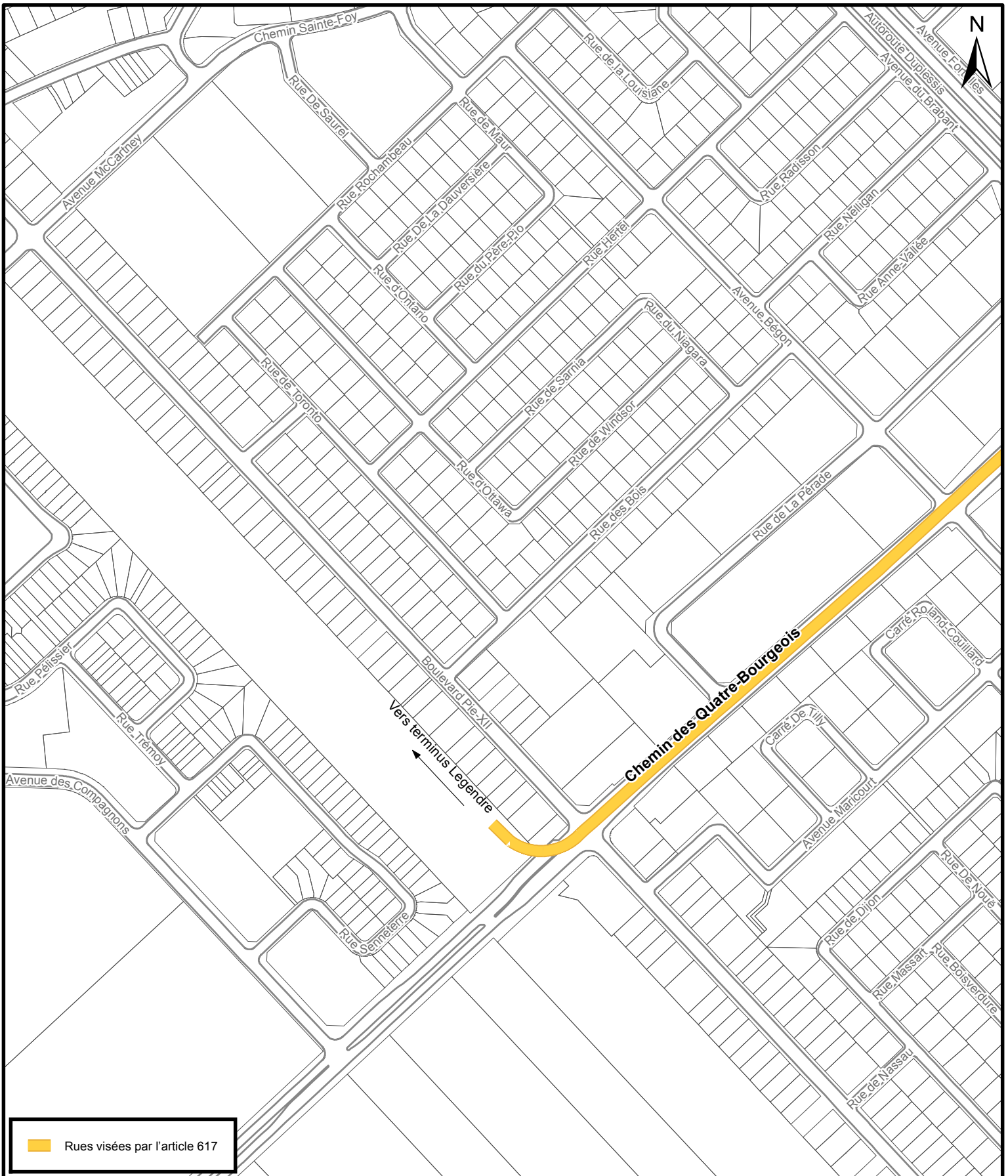

Rues visées par l'article 617



**SERVICE DE LA PLANIFICATION
 DE L'AMÉNAGEMENT
 ET DE L'ENVIRONNEMENT**

**Plans des rues visées relativement à l'application des normes particulières
 d'aménagement de certaines aires stationnement.**

Date du plan : 2020-07-07
 No du règlement : R.V.Q. 2861
 Préparé par : S.R.

No du plan : AXIXA14
 Échelle : 1:5 000