

NORMES D'INSTALLATION CHAMBRE DE COMPTEUR

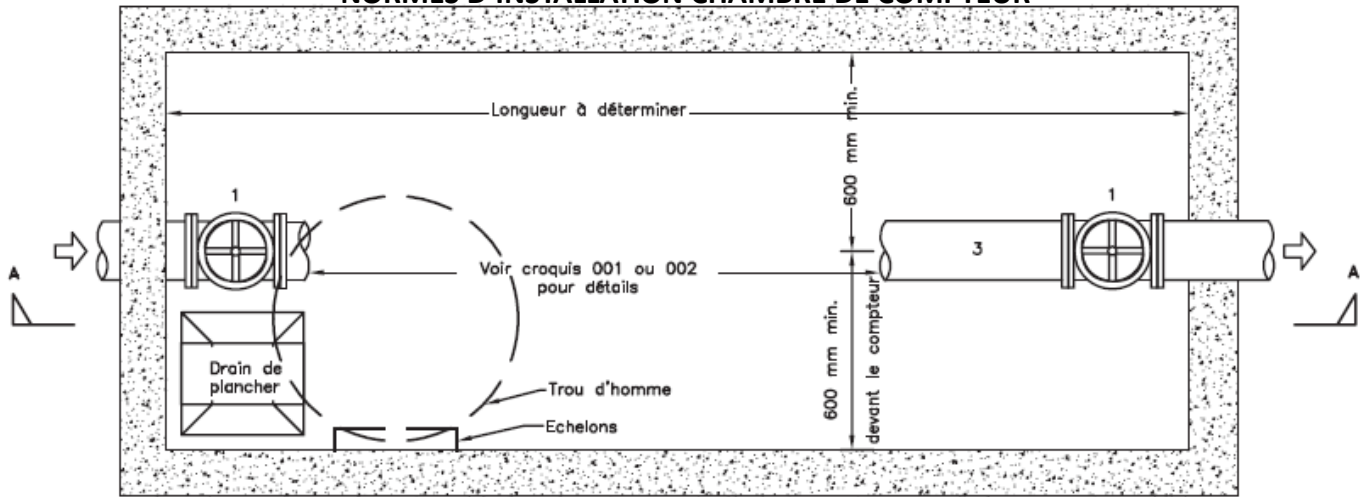

VUE EN PLAN
(Aucune échelle)

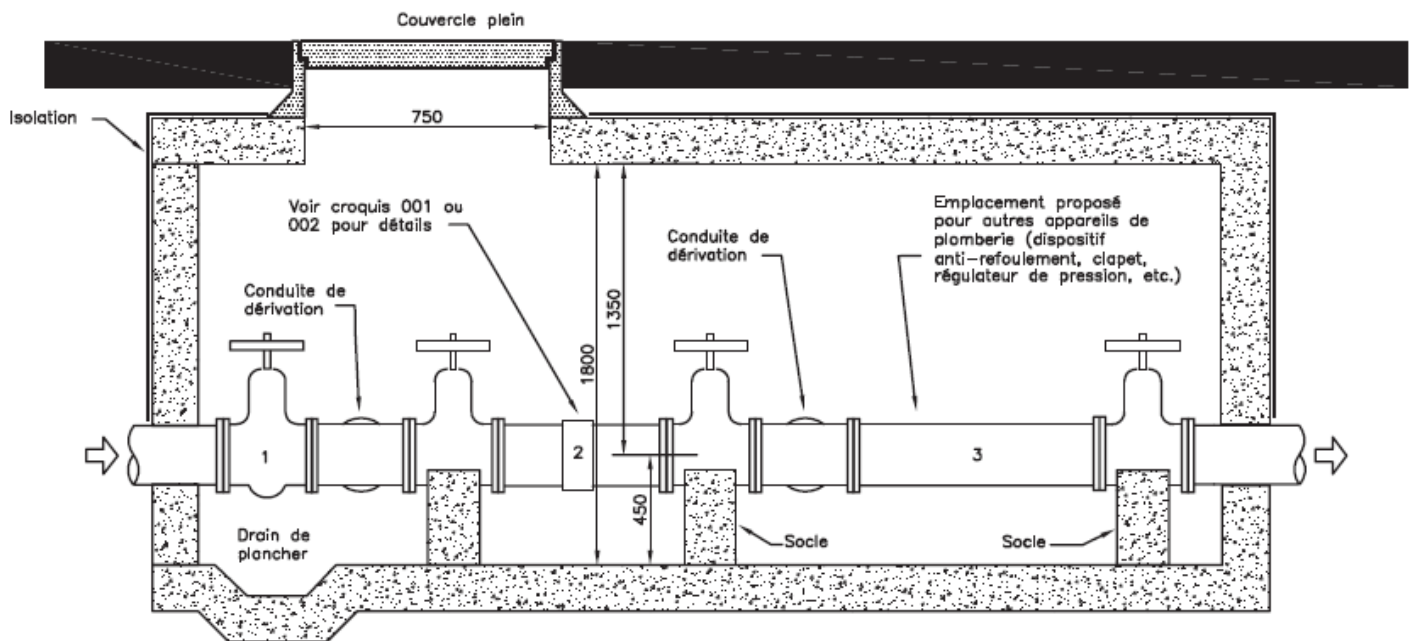

COUPE A-A
(aucune échelle)

Identification du matériel :

- 1- Robinet d'arrêt de la Ville. Requis lorsqu'aucun robinet n'est installé en amont de la chambre.
- 2- Compteur d'eau
- 3- Autres appareils de plomberie, si requis.

Notes :

- Se référer aux croquis 001 ou 002 pour les détails et exigences de la préparation de tuyauterie. Cependant, les dimensions indiquées sur le présent croquis ont préséance sur celles indiquées aux croquis 001 et 002.
- Le drainage doit être conforme à la Directive 001 du ministère du Développement Durable de l'Environnement et des Parcs.
- L'installation d'un clapet anti-retour dans la chambre de compteur est obligatoire.

 VILLE DE QUÉBEC	Règlement R.A.V.Q. 274 Annexe III	CROQUIS 003
	TITRE	Feuille 1 de 1
Révision Générale	2023-10-31	NORMES D'INSTALLATION CHAMBRE DE COMPTEUR
		ECHELLE N/A
		DATE CROQUIS : 2007-12-05