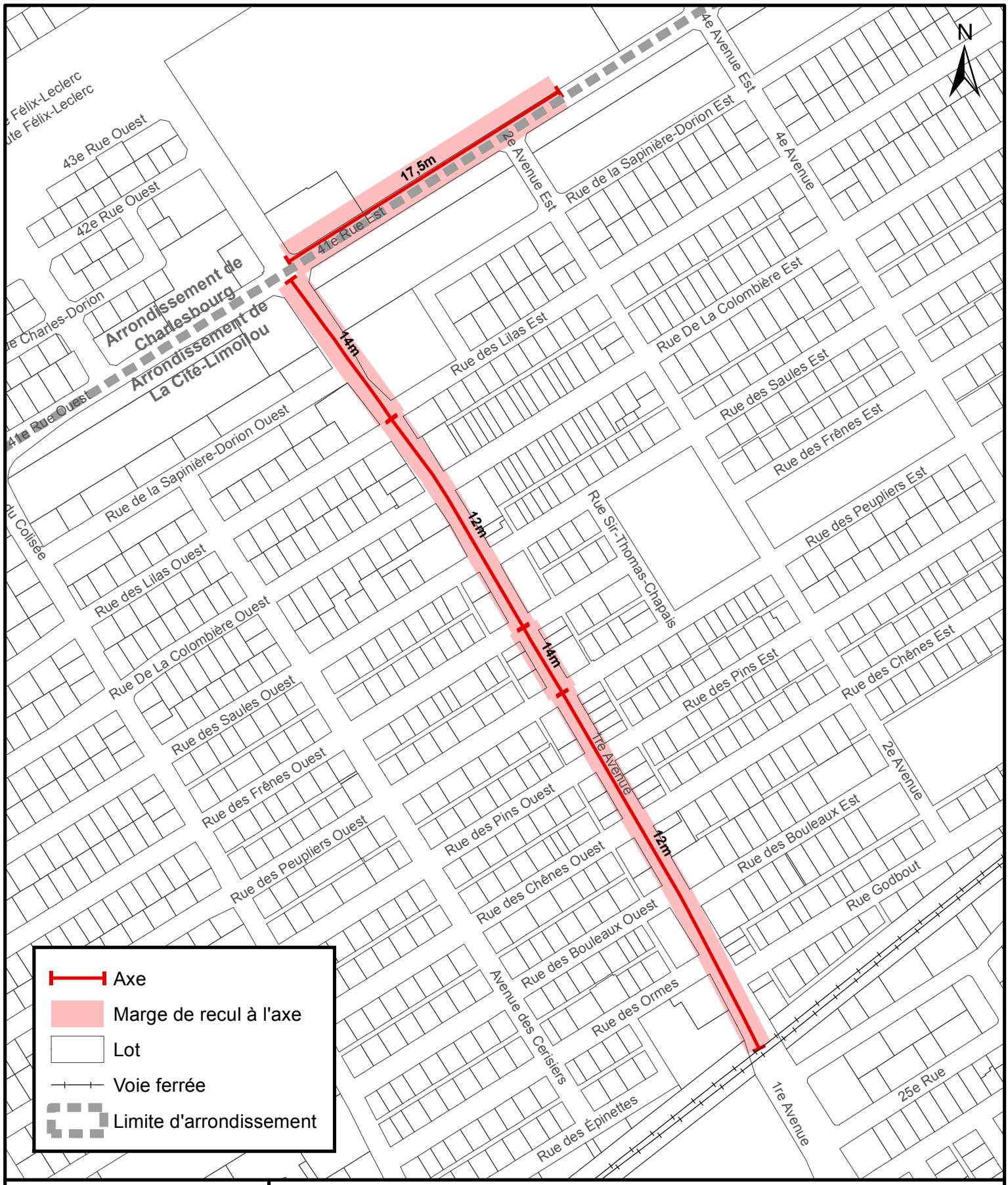

VILLE DE QUÉBEC

SERVICE DE LA PLANIFICATION ET DE LA COORDINATION DE L'AMÉNAGEMENT DU TERRITOIRE

Règlement de l'agglomération sur le contrôle intérimaire instaurant des marges de recul à l'axe applicables aux lots situés en bordure d'un corridor structurant de transport en commun

Date du plan : 2015-01-20

No du règlement : R.A.V.Q.954

Préparé par : M.M.

No du plan : RAVQ954A01

Échelle : 1:4 500

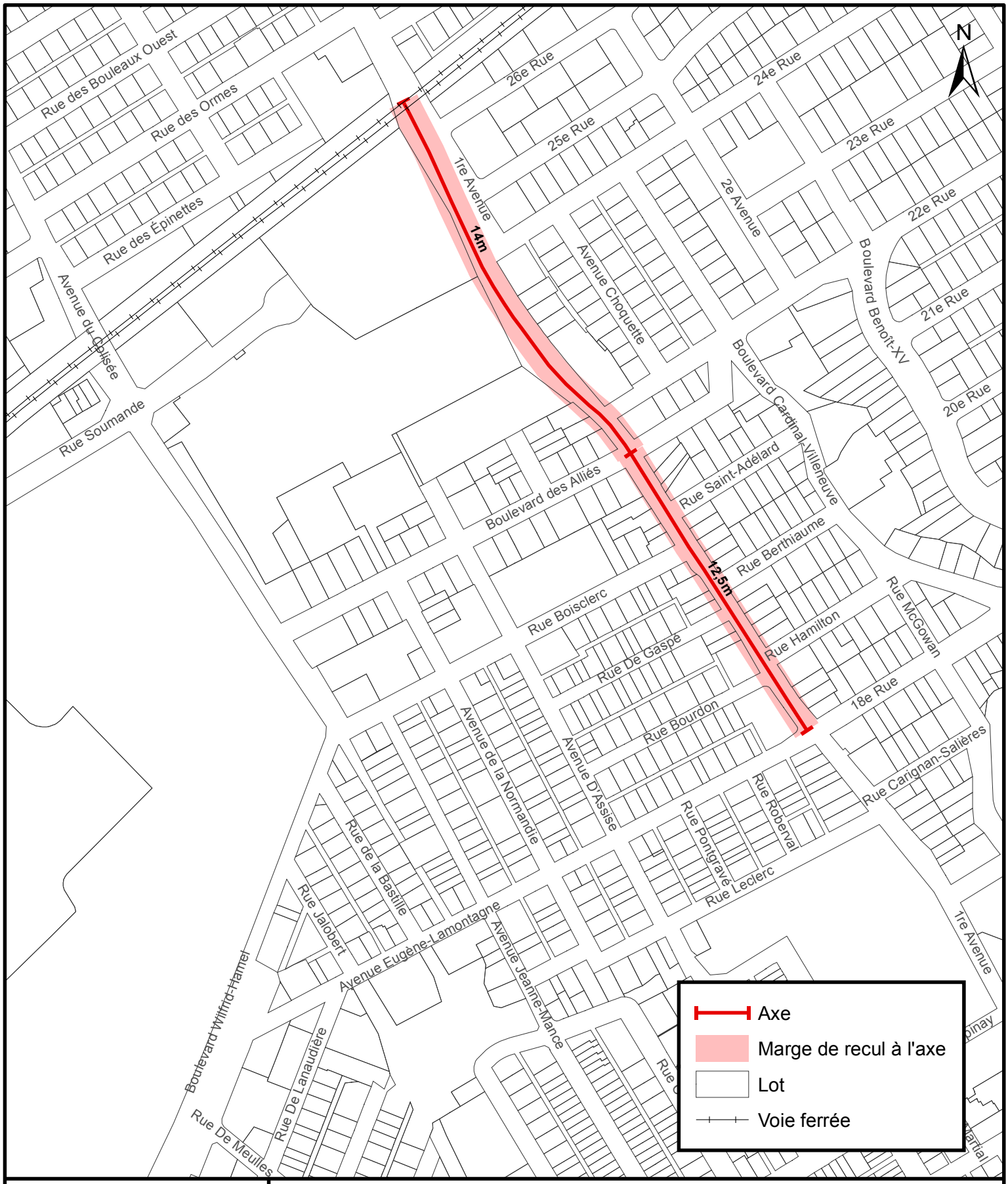

VILLE DE QUÉBEC

SERVICE DE LA PLANIFICATION ET DE LA COORDINATION DE L'AMÉNAGEMENT DU TERRITOIRE

Règlement de l'agglomération sur le contrôle intérimaire instaurant des marges de recul à l'axe applicables aux lots situés en bordure d'un corridor structurant de transport en commun

Date du plan :	2016-02-17	No du plan :	RAVQ954A02
No du règlement :	R.A.V.Q.954	Échelle :	1:4 500
Préparé par :	M.M.		

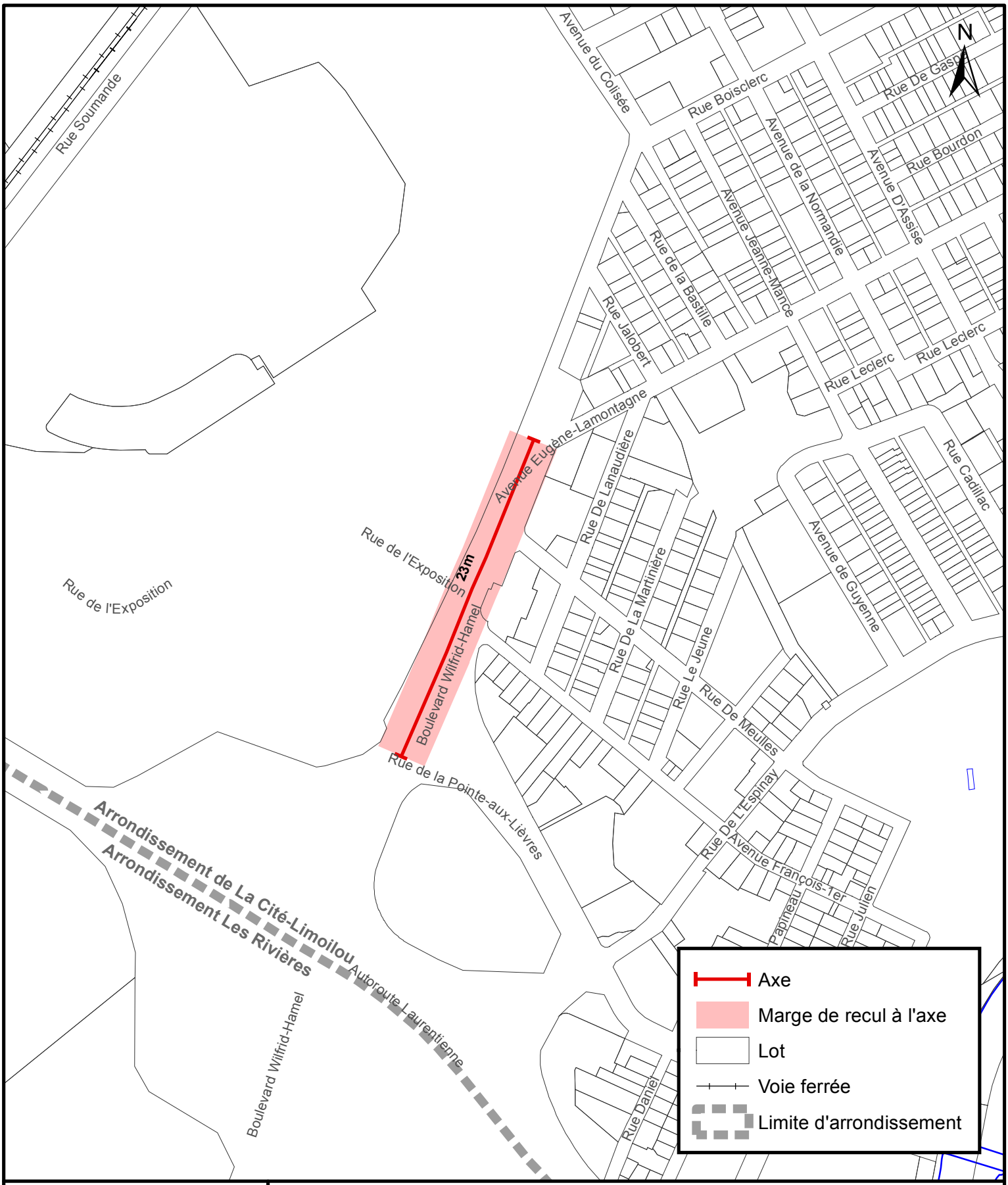

VILLE DE QUÉBEC

SERVICE DE LA PLANIFICATION ET DE LA COORDINATION DE L'AMÉNAGEMENT DU TERRITOIRE

Règlement de l'agglomération sur le contrôle intérimaire instaurant des marges de recul à l'axe applicables aux lots situés en bordure d'un corridor structurant de transport en commun

Date du plan : 2015-01-20

No du règlement : R.A.V.Q.954

Préparé par : M.M.

No du plan : RAVQ954A03

Échelle : 1:4 500

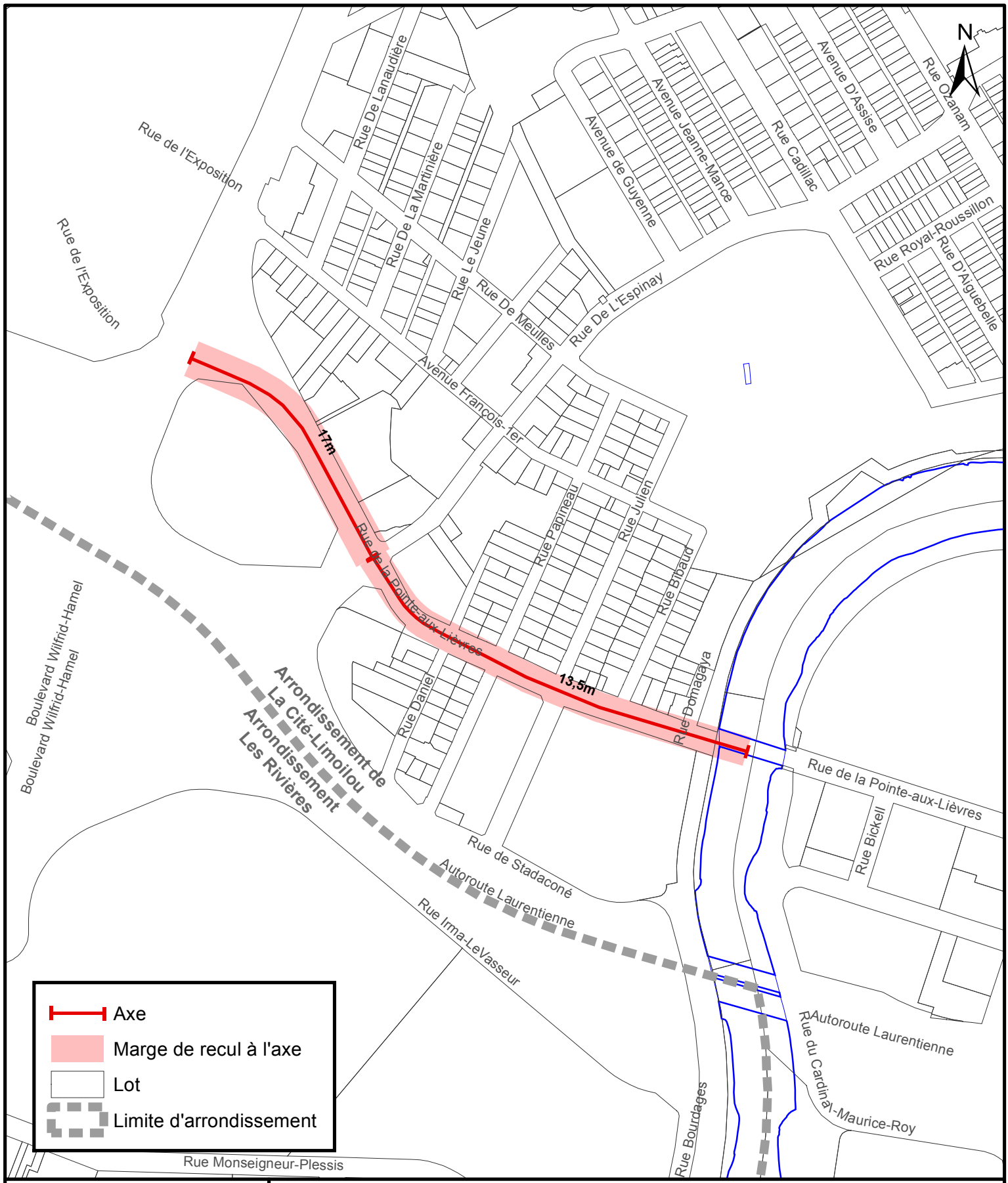

VILLE DE QUÉBEC

SERVICE DE LA PLANIFICATION ET DE LA COORDINATION DE L'AMÉNAGEMENT DU TERRITOIRE

Règlement de l'agglomération sur le contrôle intérimaire instaurant des marges de recul à l'axe applicables aux lots situés en bordure d'un corridor structurant de transport en commun

Date du plan :	2015-01-20	No du plan :	RAVQ954A04
No du règlement :	R.A.V.Q.954	Échelle :	1:4 500
Préparé par :	M.M.		

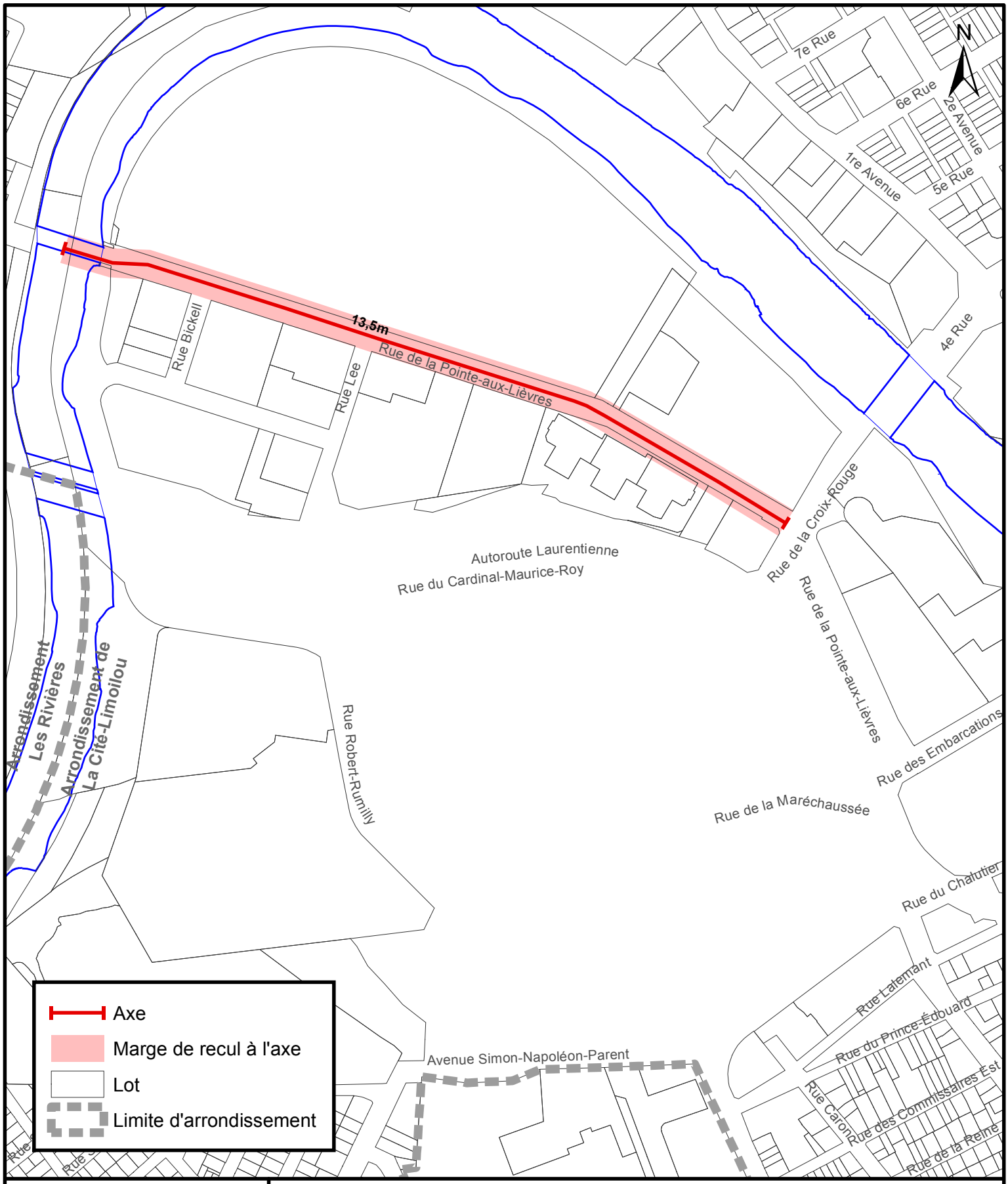

VILLE DE QUÉBEC

SERVICE DE LA PLANIFICATION ET DE LA COORDINATION DE L'AMÉNAGEMENT DU TERRITOIRE

Règlement de l'agglomération sur le contrôle intérimaire instaurant des marges de recul à l'axe applicables aux lots situés en bordure d'un corridor structurant de transport en commun

Date du plan :	2016-02-17	No du plan :	RAVQ954A05
No du règlement :	R.A.V.Q.954	Échelle :	1:4 500
Préparé par :	M.M.		

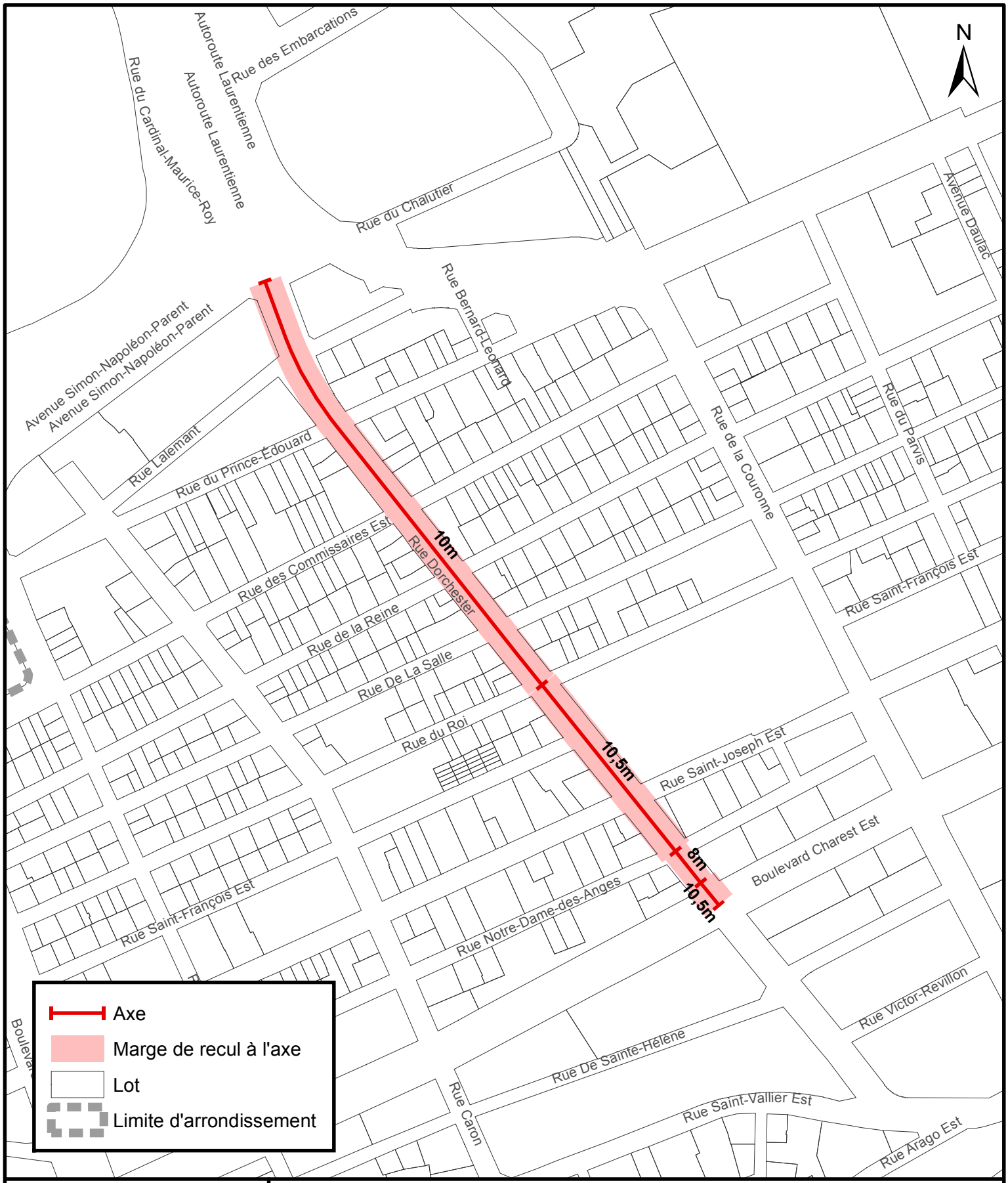

VILLE DE QUÉBEC

SERVICE DE LA PLANIFICATION DE L'AMÉNAGEMENT ET DE L'ENVIRONNEMENT

Règlement de l'agglomération sur le contrôle intérimaire instaurant des marges de recul à l'axe applicables aux lots situés en bordure d'un corridor structurant de transport en commun

Date du plan : 2019-05-24

No du règlement : R.A.V.Q.1278

Préparé par : M.M.

No du plan : RAVQ954A06

Échelle : 1:3 000

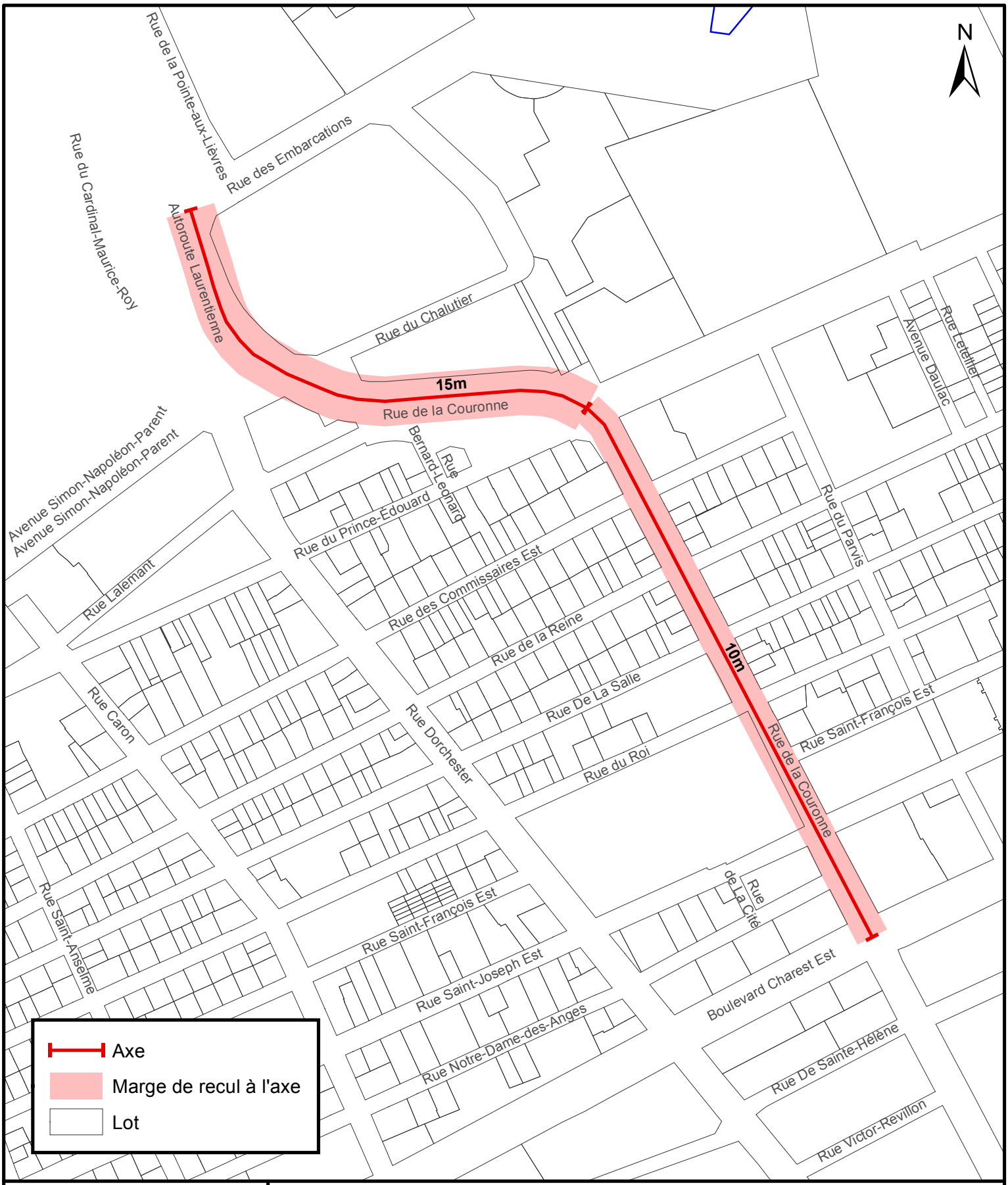

VILLE DE QUÉBEC

SERVICE DE LA PLANIFICATION ET DE LA COORDINATION DE L'AMÉNAGEMENT DU TERRITOIRE

Règlement de l'agglomération sur le contrôle intérimaire instaurant des marges de recul à l'axe applicables aux lots situés en bordure d'un corridor structurant de transport en commun

Date du plan : 2015-01-20

No du règlement : R.A.V.Q.954

Préparé par : M.M.

No du plan : RAVQ954A07

Échelle : 1:3 000

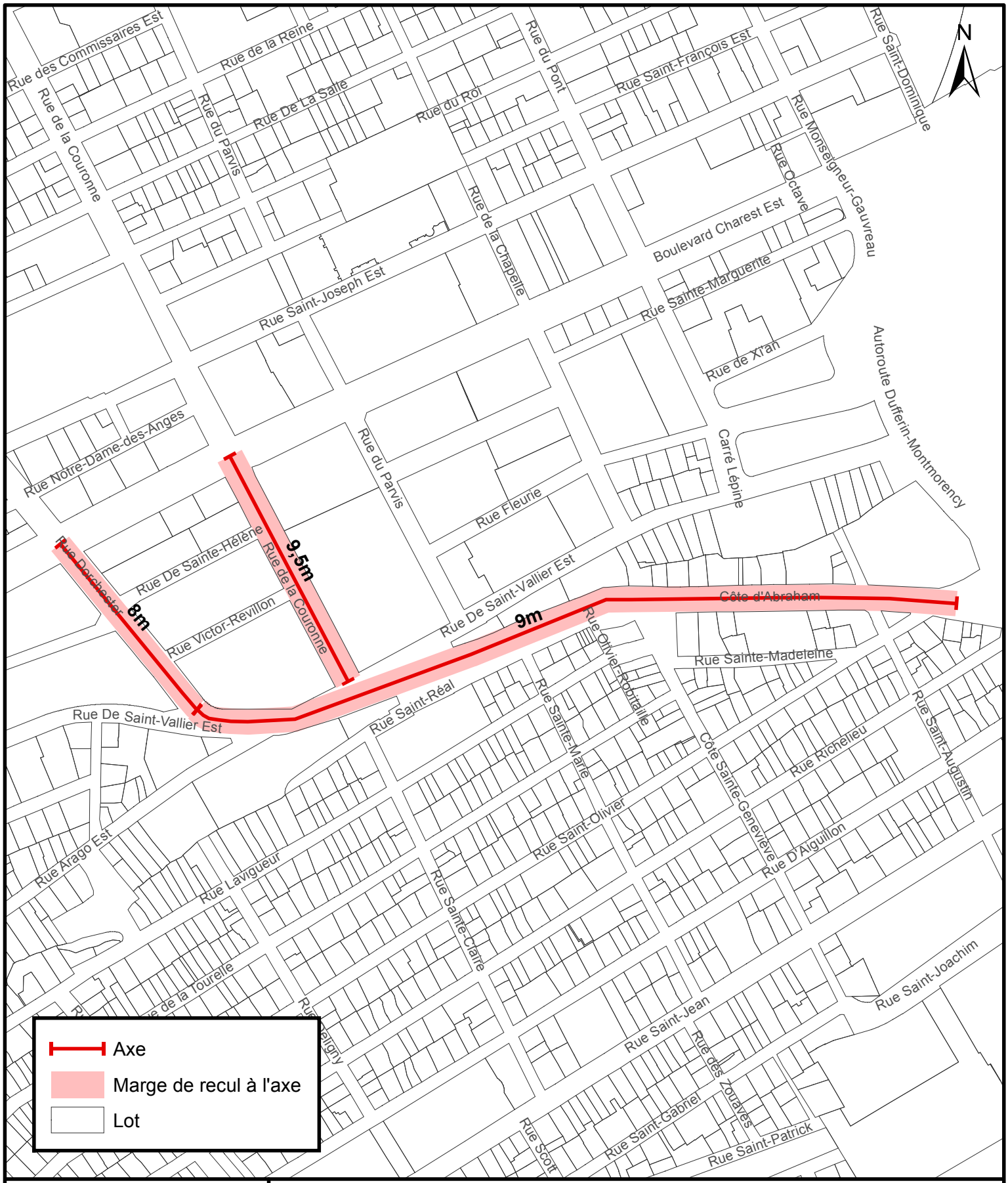

VILLE DE QUÉBEC

SERVICE DE LA PLANIFICATION DE L'AMÉNAGEMENT ET DE L'ENVIRONNEMENT

Règlement de l'agglomération sur le contrôle intérimaire instaurant des marges de recul à l'axe applicables aux lots situés en bordure d'un corridor structurant de transport en commun

Date du plan : 2017-10-27

No du règlement : R.A.V.Q.1153

Préparé par : O.A.

No du plan : RAVQ954A08

Échelle : 1:3 500

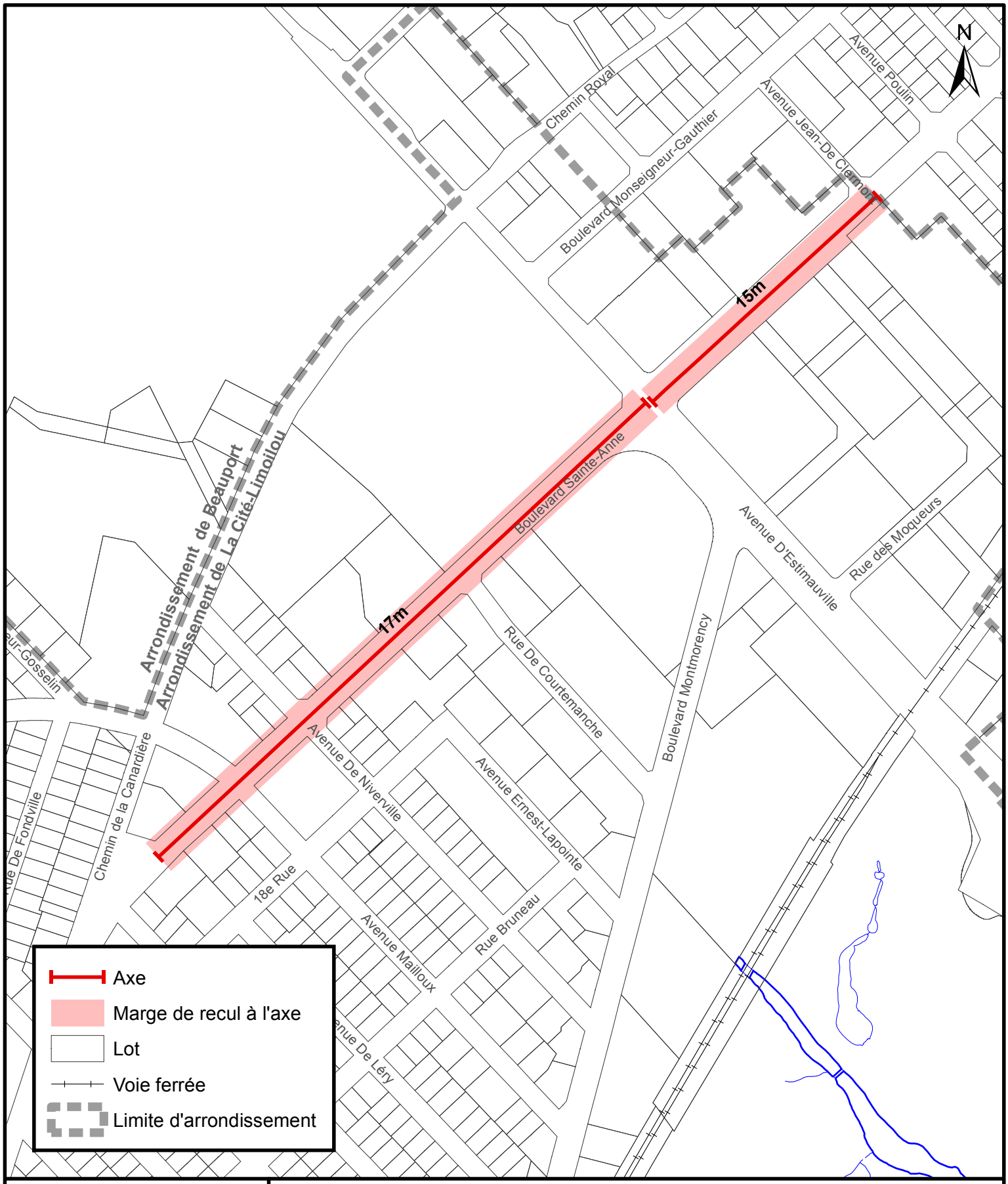

VILLE DE QUÉBEC

SERVICE DE LA PLANIFICATION DE L'AMÉNAGEMENT ET DE L'ENVIRONNEMENT

Règlement de l'agglomération sur le contrôle intérimaire instaurant des marges de recul à l'axe applicables aux lots situés en bordure d'un corridor structurant de transport en commun

Date du plan : 2017-10-27

No du règlement : R.A.V.Q.1153

Préparé par : M.M.

No du plan : RAVQ954A09

Échelle : 1:4 500

VILLE DE QUÉBEC

SERVICE DE LA PLANIFICATION ET DE LA COORDINATION DE L'AMÉNAGEMENT DU TERRITOIRE

Règlement de l'agglomération sur le contrôle intérimaire instaurant des marges de recul à l'axe applicables aux lots situés en bordure d'un corridor structurant de transport en commun

Date du plan : 2016-02-18

No du règlement : R.A.V.Q.954

Préparé par : M.M.

No du plan : RAVQ954A10

Échelle : 1:3 000

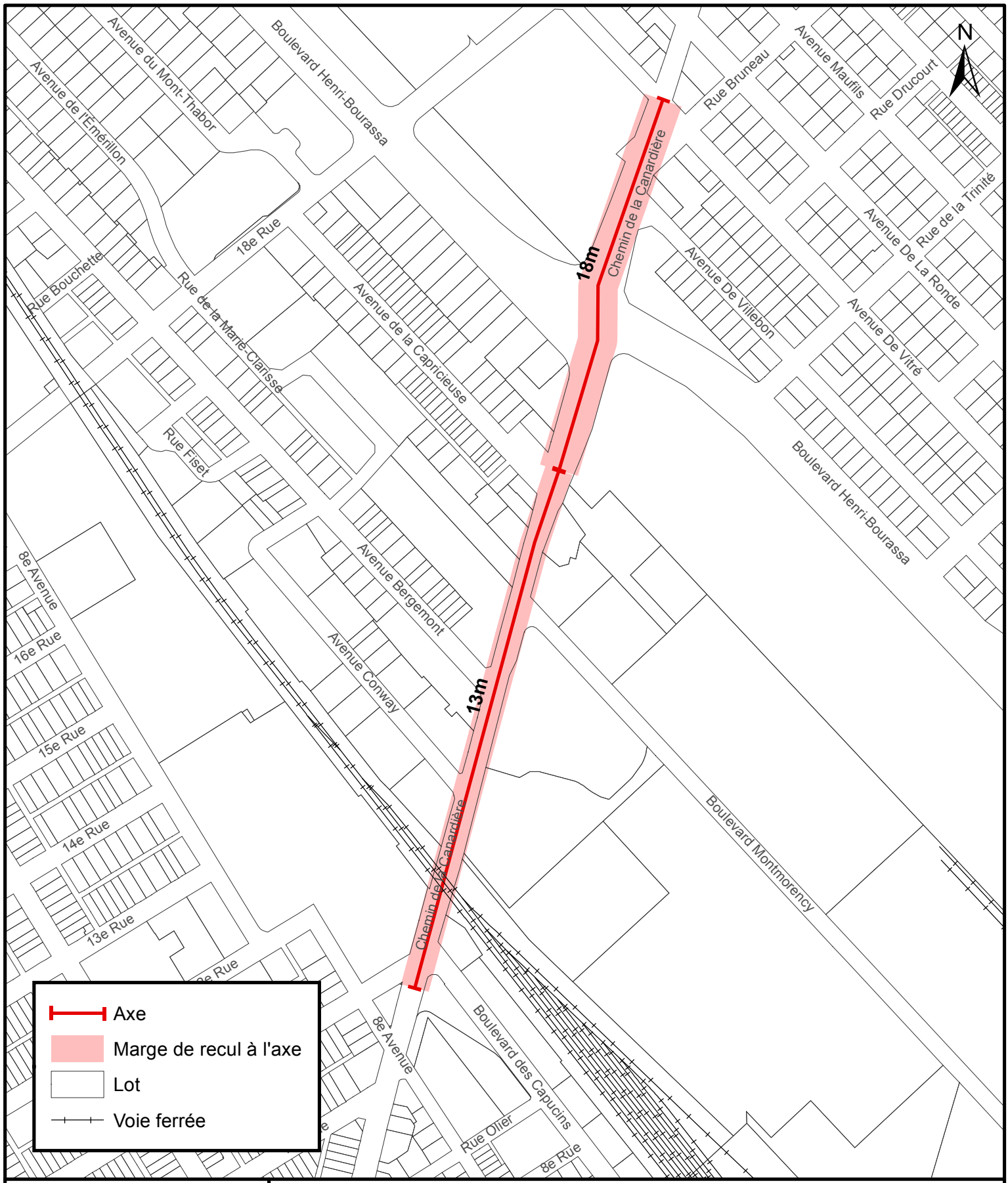

VILLE DE QUÉBEC

SERVICE DE LA PLANIFICATION ET DE LA COORDINATION DE L'AMÉNAGEMENT DU TERRITOIRE

Règlement de l'agglomération sur le contrôle intérimaire instaurant des marges de recul à l'axe applicables aux lots situés en bordure d'un corridor structurant de transport en commun

Date du plan : 2015-01-20

No du règlement : R.A.V.Q.954

Préparé par : M.M.

No du plan : RAVQ954A11

Échelle : 1:4 500

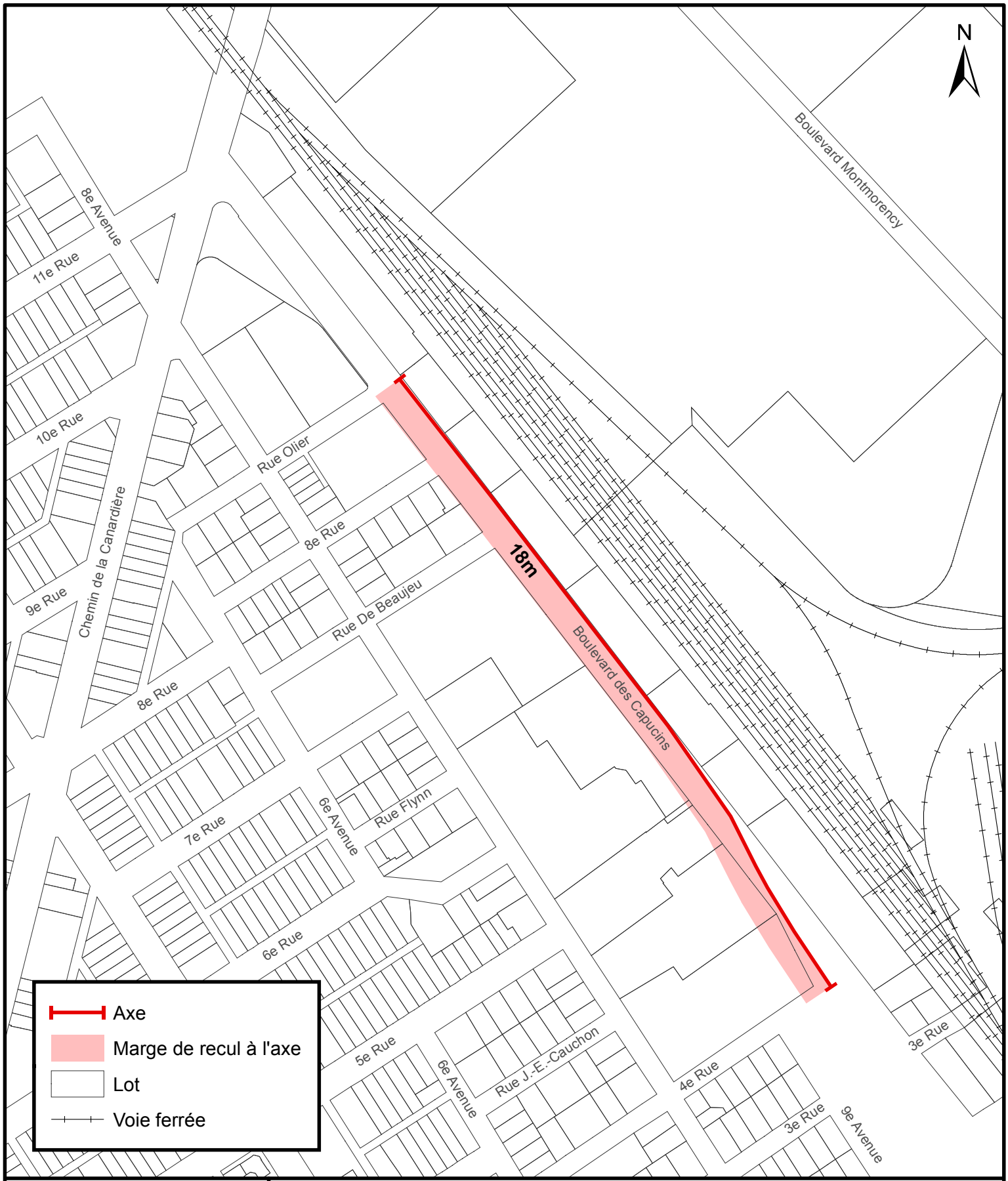

VILLE DE QUÉBEC

SERVICE DE LA PLANIFICATION DE L'AMÉNAGEMENT ET DE L'ENVIRONNEMENT

Règlement de l'agglomération sur le contrôle intérimaire instaurant des marges de recul à l'axe applicables aux lots situés en bordure d'un corridor structurant de transport en commun

Date du plan : 2019-04-29

No du règlement : R.A.V.Q.1269

Préparé par : M.M.

No du plan : RAVQ954A12

Échelle : 1:3 000

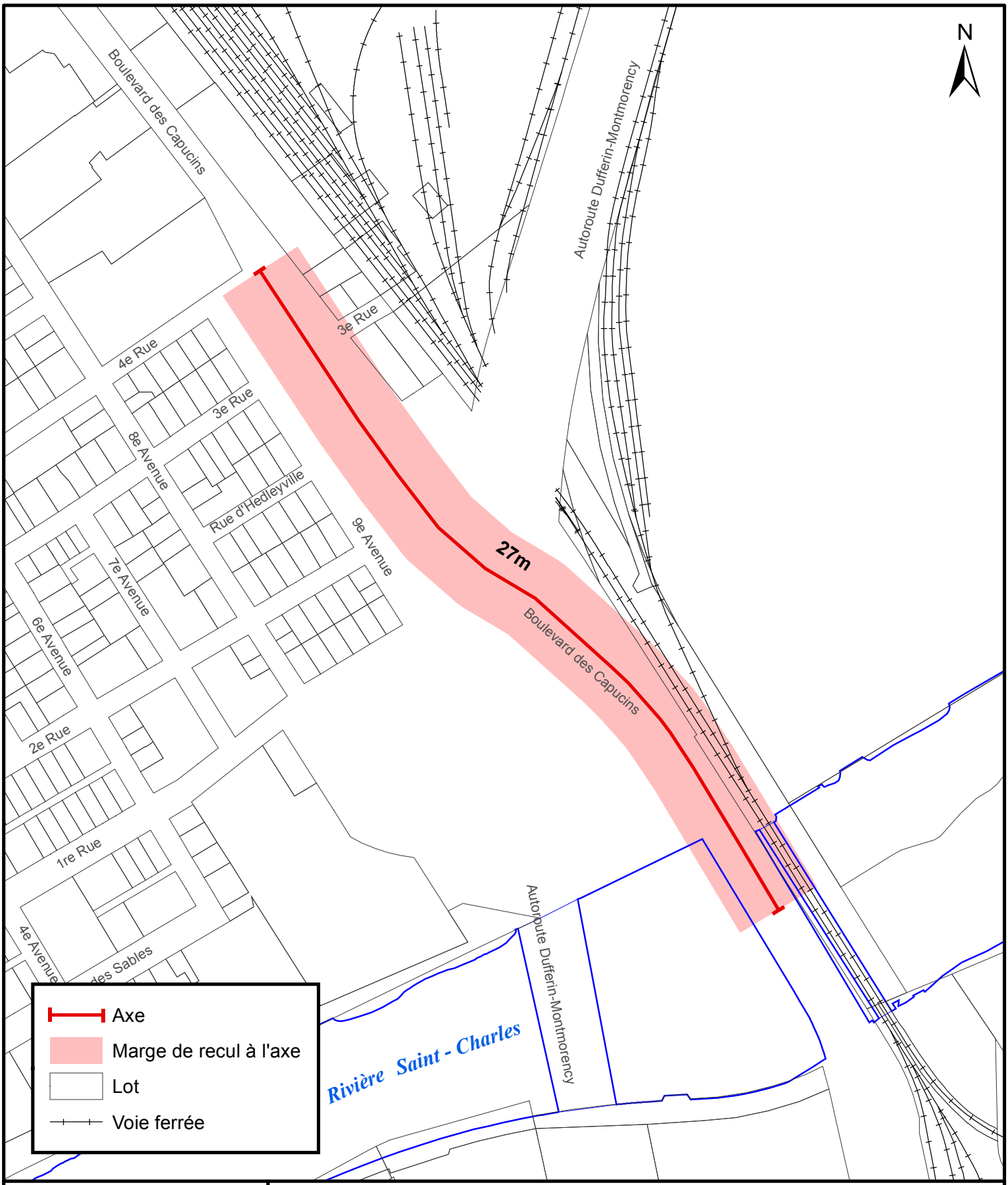

VILLE DE QUÉBEC

SERVICE DE LA PLANIFICATION ET DE LA COORDINATION DE L'AMÉNAGEMENT DU TERRITOIRE

Règlement de l'agglomération sur le contrôle intérimaire instaurant des marges de recul à l'axe applicables aux lots situés en bordure d'un corridor structurant de transport en commun

Date du plan : 2015-01-20

No du règlement : R.A.V.Q.954

Préparé par : M.M.

No du plan : RAVQ954A13

Échelle : 1:3 000

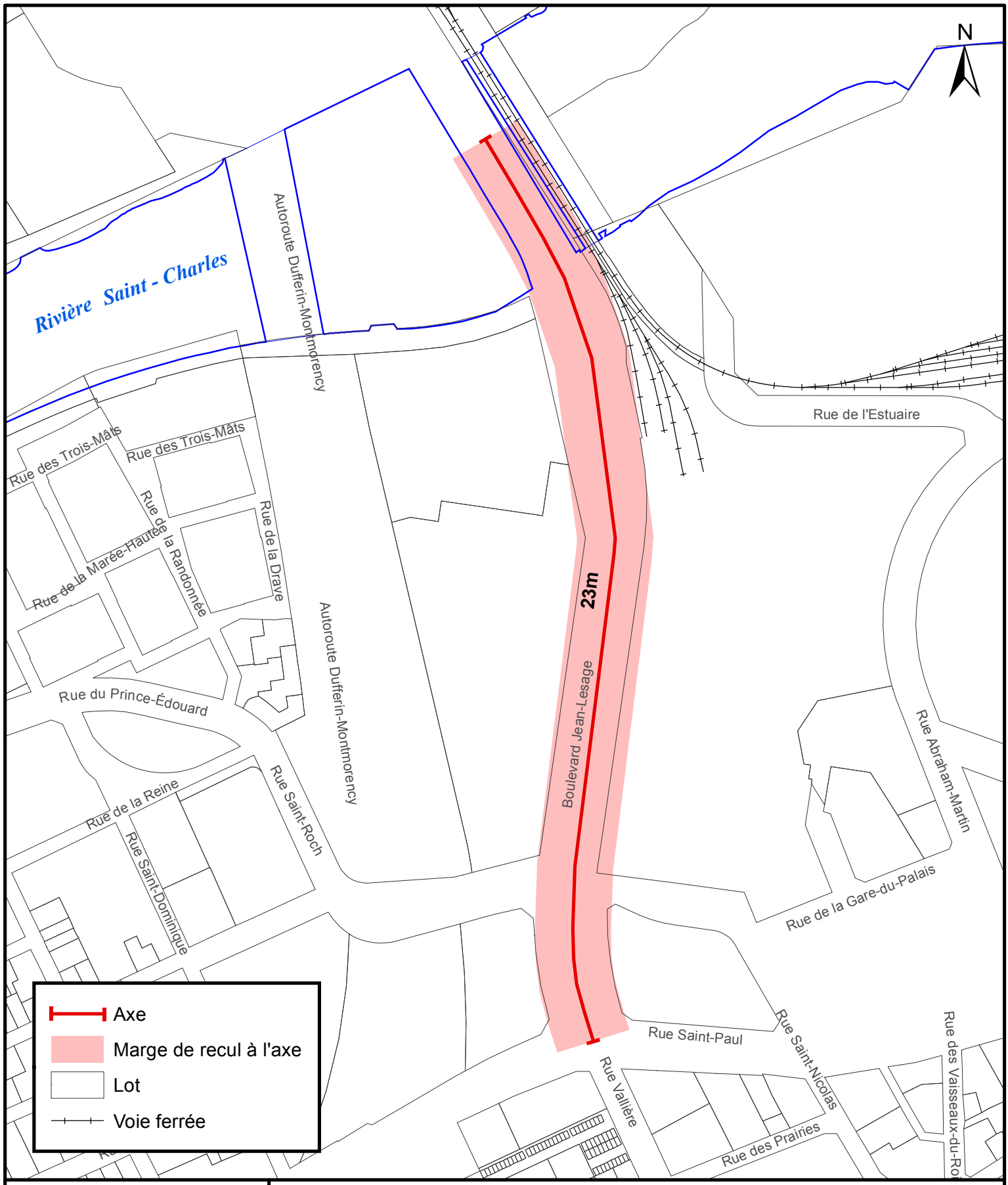

VILLE DE QUÉBEC

SERVICE DE LA PLANIFICATION ET DE LA COORDINATION DE L'AMÉNAGEMENT DU TERRITOIRE

Règlement de l'agglomération sur le contrôle intérimaire instaurant des marges de recul à l'axe applicables aux lots situés en bordure d'un corridor structurant de transport en commun

Date du plan : 2015-01-20

No du règlement : R.A.V.Q.954

Préparé par : M.M.

No du plan : RAVQ954A14

Échelle : 1:3 000

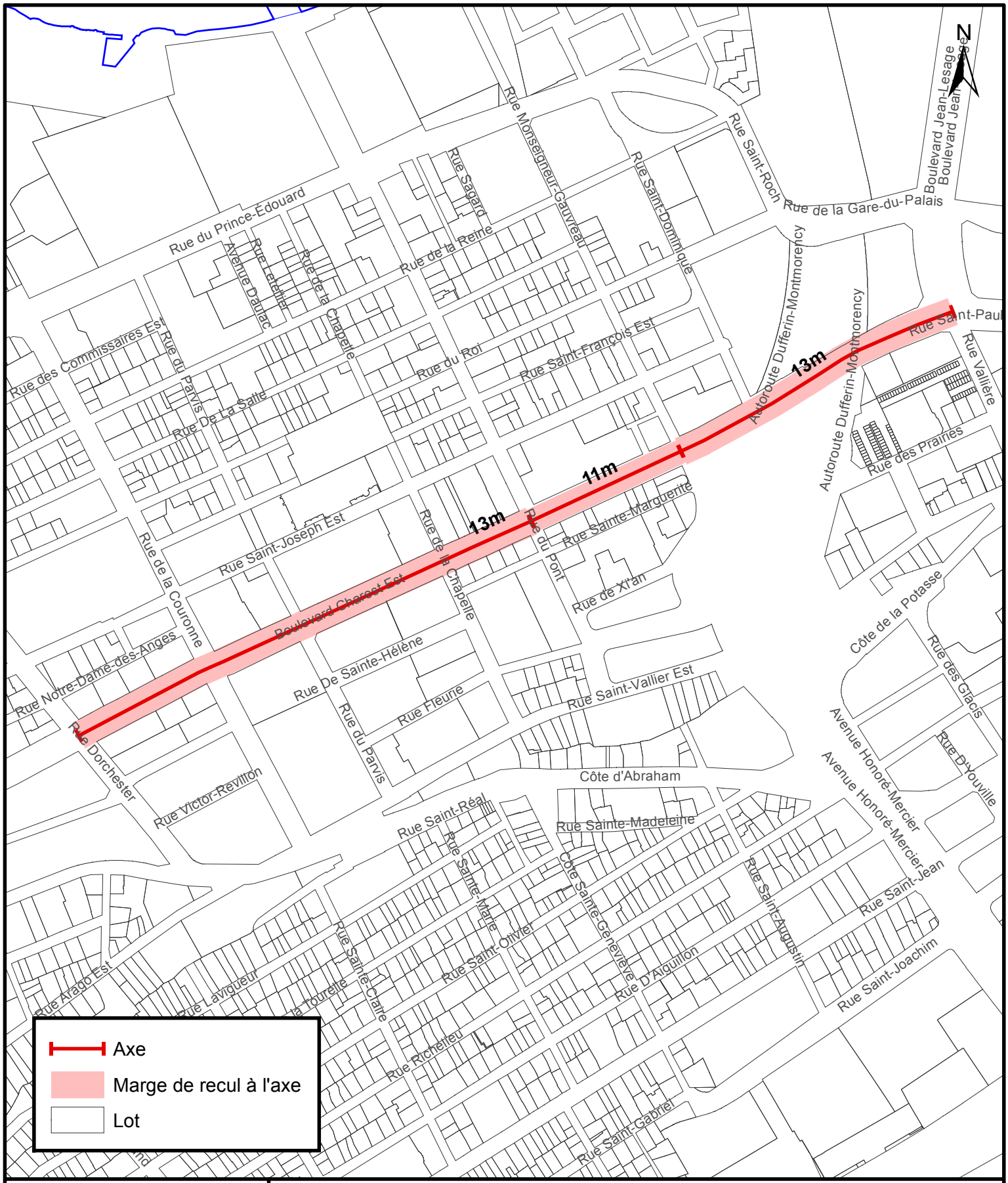

VILLE DE QUÉBEC

SERVICE DE LA PLANIFICATION DE L'AMÉNAGEMENT ET DE L'ENVIRONNEMENT

Règlement de l'agglomération sur le contrôle intérimaire instaurant des marges de recul à l'axe applicables aux lots situés en bordure d'un corridor structurant de transport en commun

Date du plan :	2019-05-24	No du plan :	RAVQ954A15
No du règlement :	R.A.V.Q.1278	Échelle :	1:4 500
Préparé par :	M.M.		

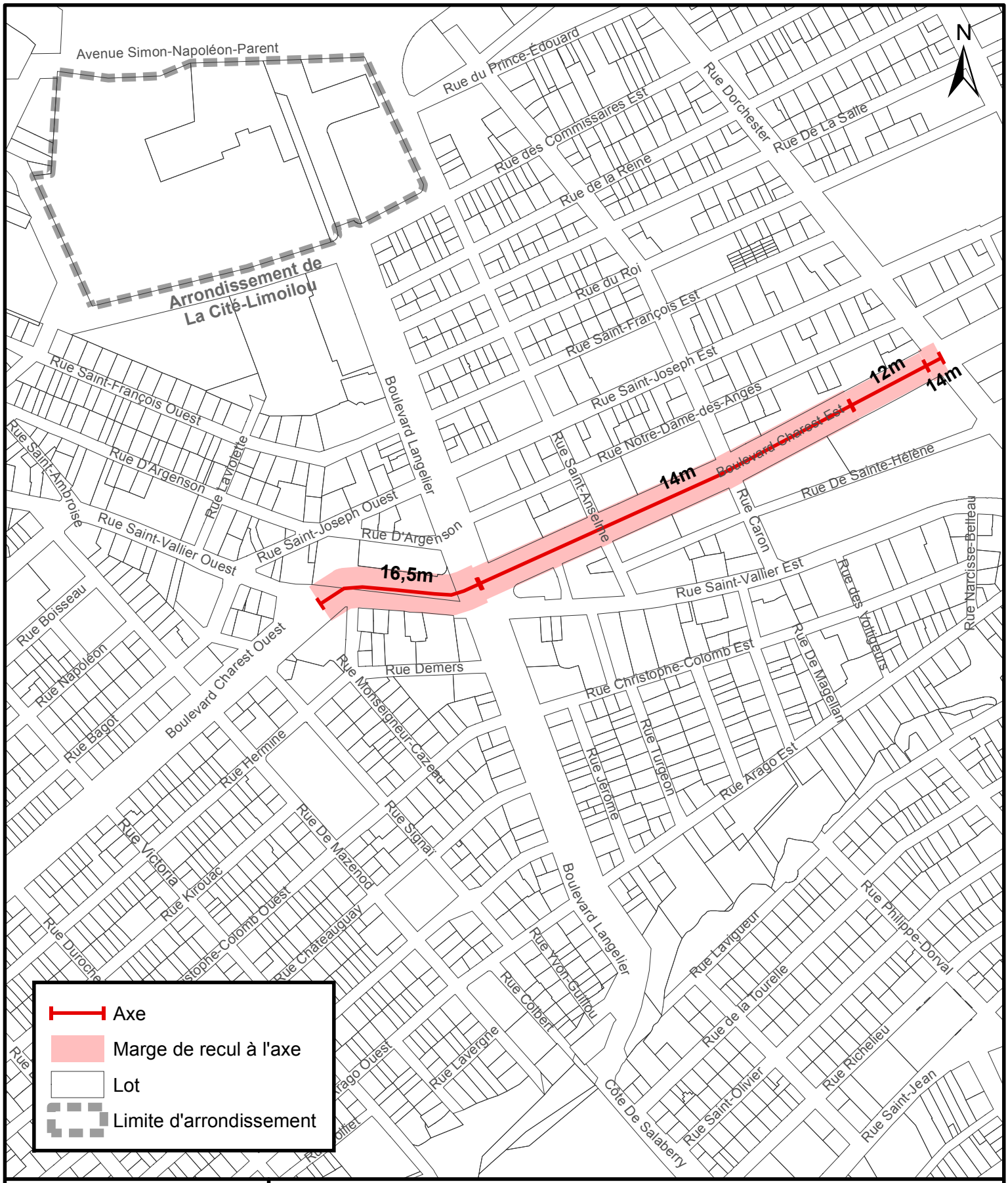

VILLE DE QUÉBEC

SERVICE DE LA PLANIFICATION DE L'AMÉNAGEMENT ET DE L'ENVIRONNEMENT

Règlement de l'agglomération sur le contrôle intérimaire instaurant des marges de recul à l'axe applicables aux lots situés en bordure d'un corridor structurant de transport en commun

Date du plan :	2019-05-24	No du plan :	RAVQ954A16
No du règlement :	R.A.V.Q.1278	Échelle :	1:4 000
Préparé par :	M.M.		

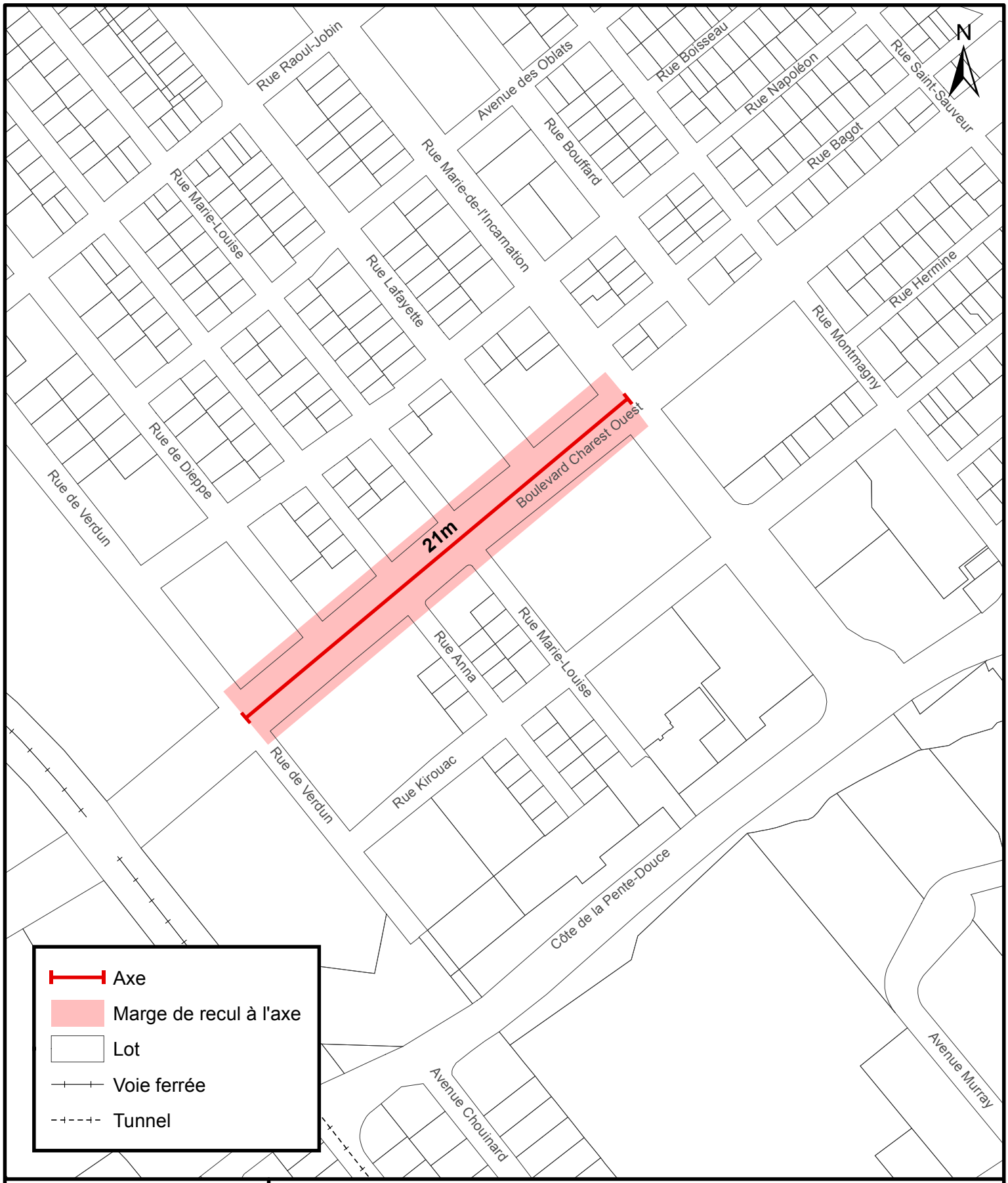

VILLE DE QUÉBEC

SERVICE DE LA PLANIFICATION ET DE LA COORDINATION DE L'AMÉNAGEMENT DU TERRITOIRE

Règlement de l'agglomération sur le contrôle intérimaire instaurant des marges de recul à l'axe applicables aux lots situés en bordure d'un corridor structurant de transport en commun

Date du plan : 2016-02-17

No du règlement : R.A.V.Q.954

Préparé par : M.M.

No du plan : RAVQ954A17

Échelle : 1:3 000

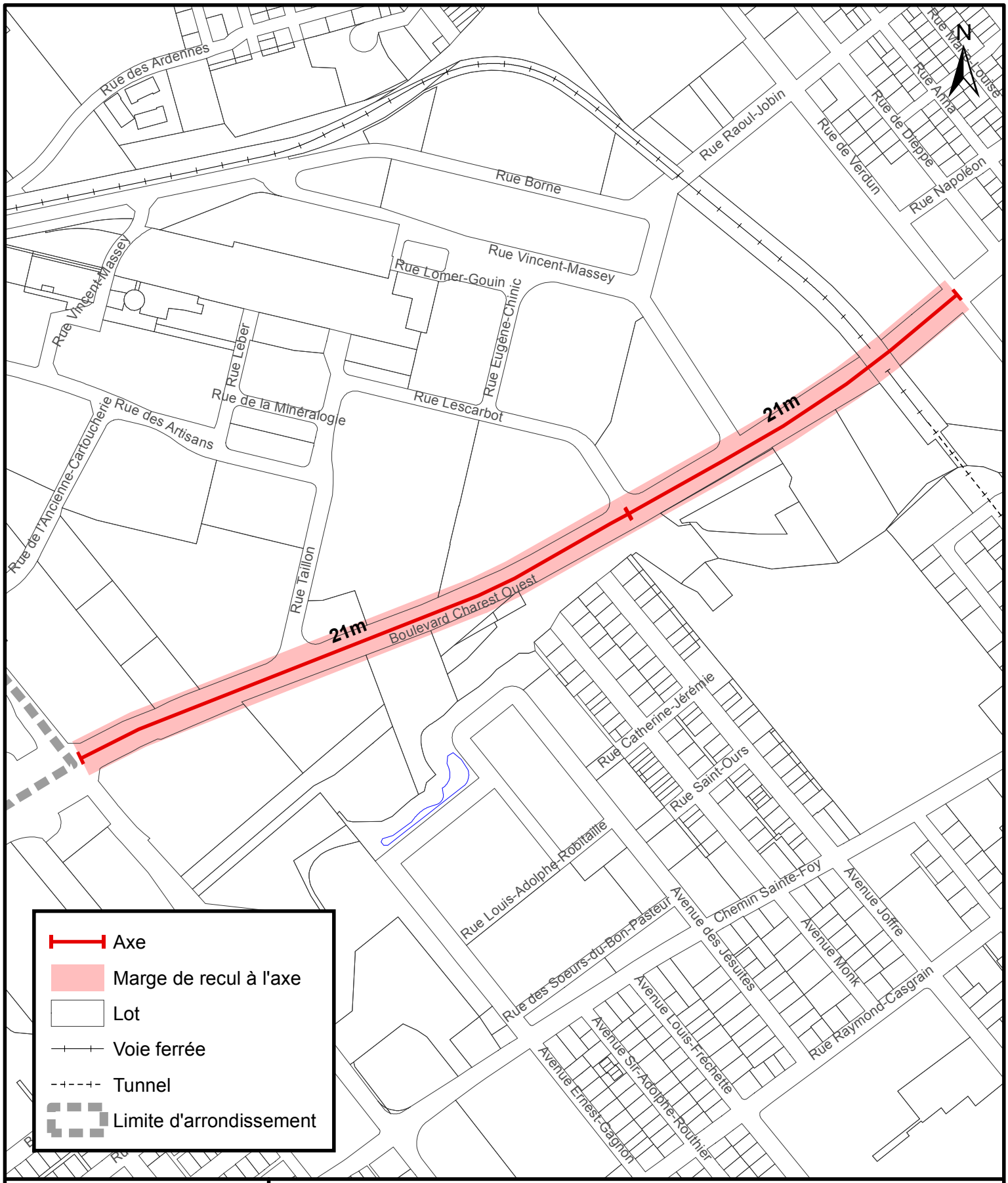

VILLE DE QUÉBEC

SERVICE DE LA PLANIFICATION ET DE LA COORDINATION DE L'AMÉNAGEMENT DU TERRITOIRE

Règlement de l'agglomération sur le contrôle intérimaire instaurant des marges de recul à l'axe applicables aux lots situés en bordure d'un corridor structurant de transport en commun

Date du plan : 2016-02-17

No du règlement : R.A.V.Q.954

Préparé par : M.M.

No du plan : RAVQ954A18

Échelle : 1:5 500

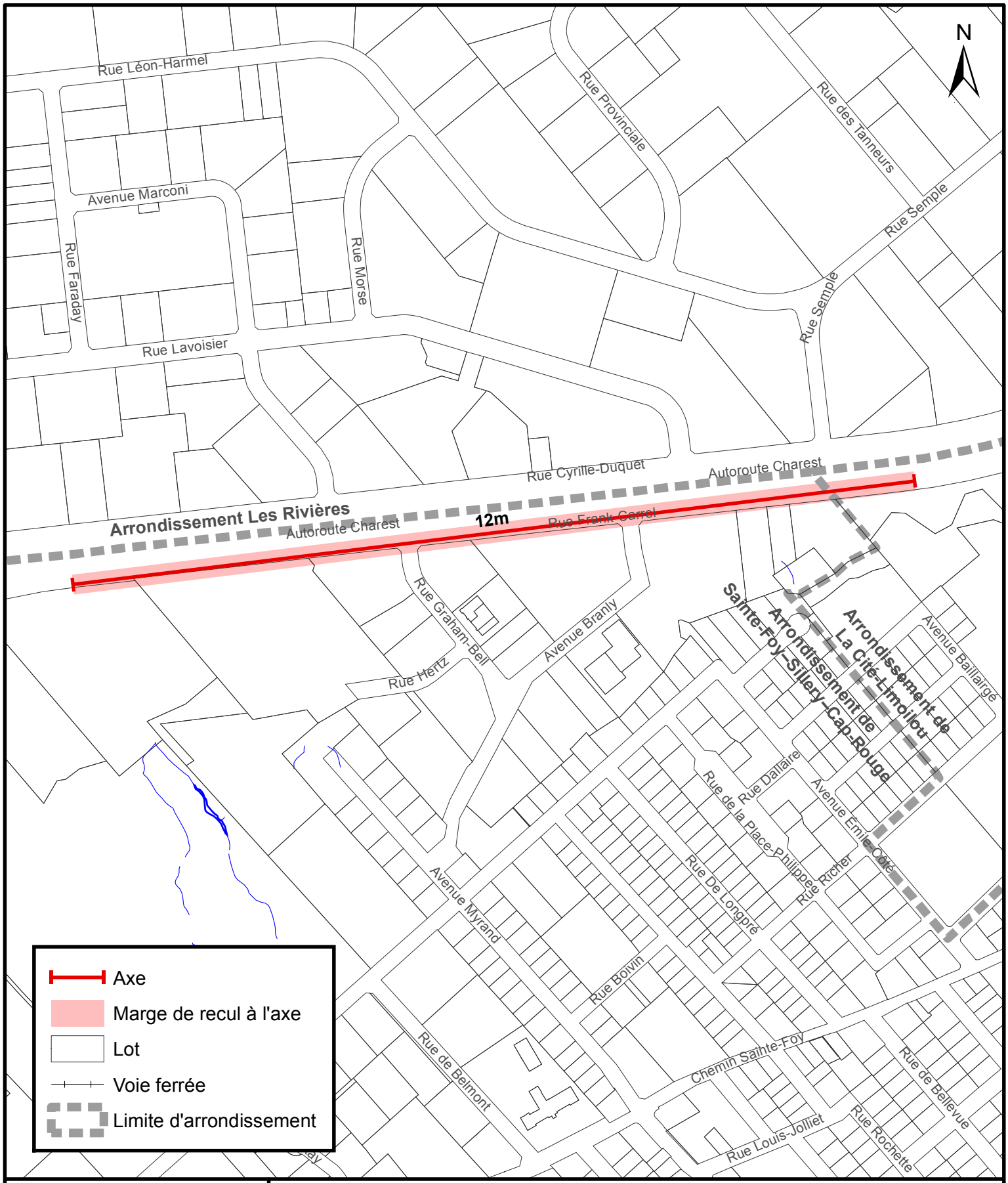

VILLE DE QUÉBEC

SERVICE DE LA PLANIFICATION ET DE LA COORDINATION DE L'AMÉNAGEMENT DU TERRITOIRE

Règlement de l'agglomération sur le contrôle intérimaire instaurant des marges de recul à l'axe applicables aux lots situés en bordure d'un corridor structurant de transport en commun

Date du plan :	2016-02-17	No du plan :	RAVQ954A19
No du règlement :	R.A.V.Q.954	Échelle :	1:6 000
Préparé par :	M.M.		

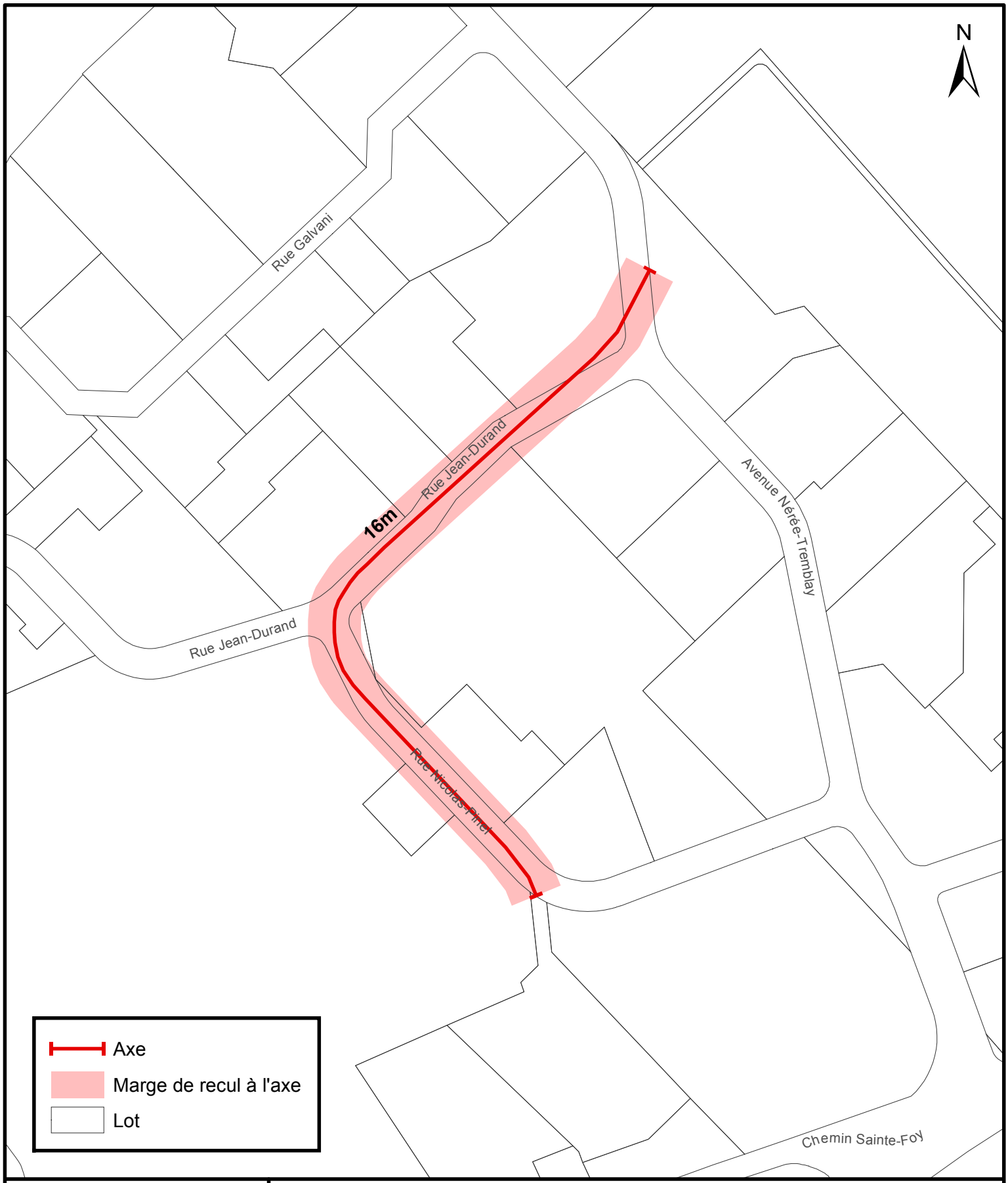

VILLE DE QUÉBEC

SERVICE DE LA PLANIFICATION ET DE LA COORDINATION DE L'AMÉNAGEMENT DU TERRITOIRE

Règlement de l'agglomération sur le contrôle intérimaire instaurant des marges de recul à l'axe applicables aux lots situés en bordure d'un corridor structurant de transport en commun

Date du plan : 2016-02-17

No du règlement : R.A.V.Q.954

Préparé par : M.M.

No du plan : RAVQ954A20

Échelle : 1:3 000

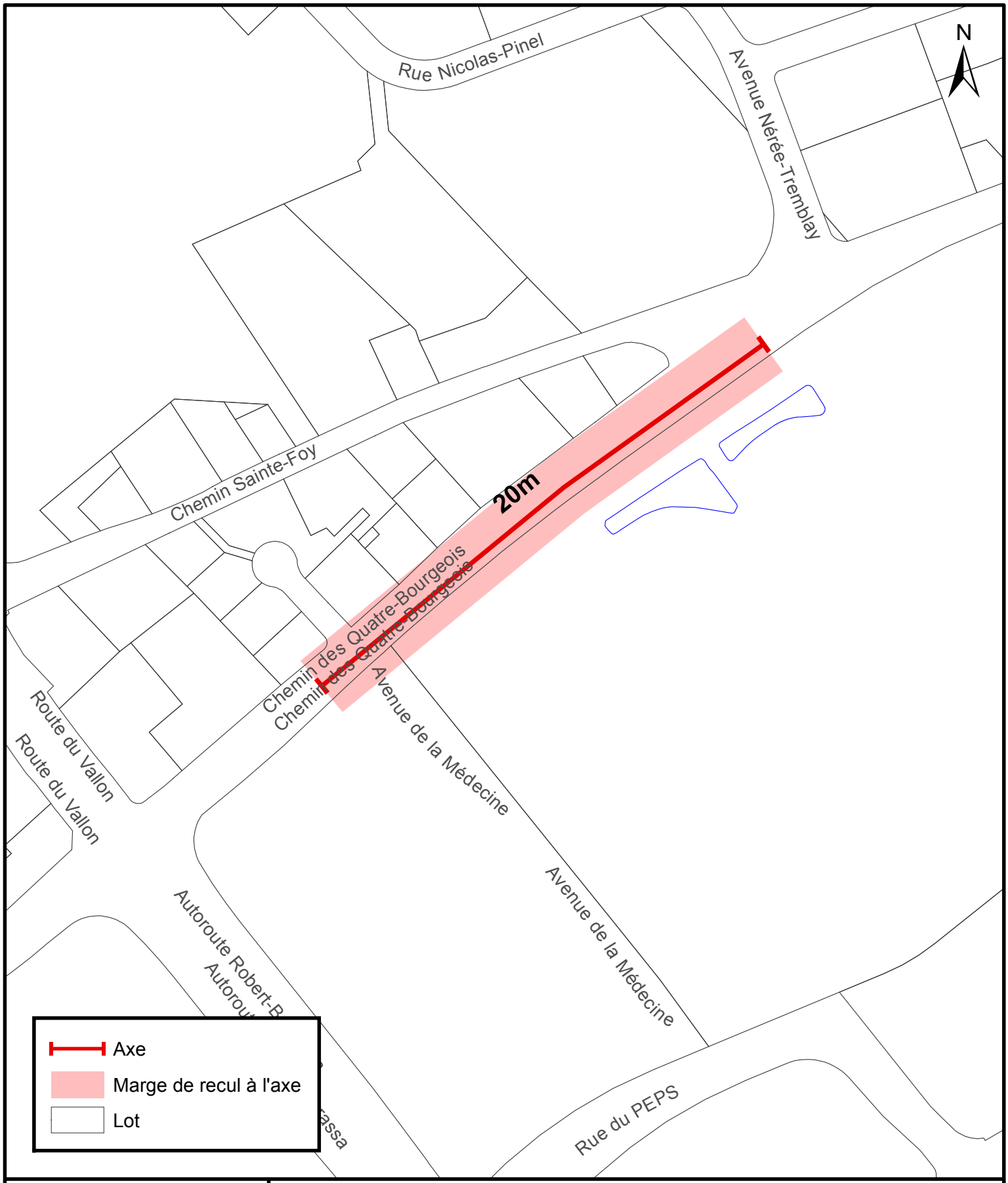

VILLE DE QUÉBEC

SERVICE DE LA PLANIFICATION ET DE LA COORDINATION DE L'AMÉNAGEMENT DU TERRITOIRE

Règlement de l'agglomération sur le contrôle intérimaire instaurant des marges de recul à l'axe applicables aux lots situés en bordure d'un corridor structurant de transport en commun

Date du plan : 2016-02-17

No du règlement : R.A.V.Q.954

Préparé par : M.M.

No du plan : RAVQ954A21

Échelle : 1:3 000

VILLE DE QUÉBEC

SERVICE DE LA PLANIFICATION ET DE LA COORDINATION DE L'AMÉNAGEMENT DU TERRITOIRE

Règlement de l'agglomération sur le contrôle intérimaire instaurant des marges de recul à l'axe applicables aux lots situés en bordure d'un corridor structurant de transport en commun

Date du plan : 2016-02-17

No du règlement : R.A.V.Q.954

Préparé par : M.M.

No du plan : RAVQ954A22

Échelle : 1:3 500

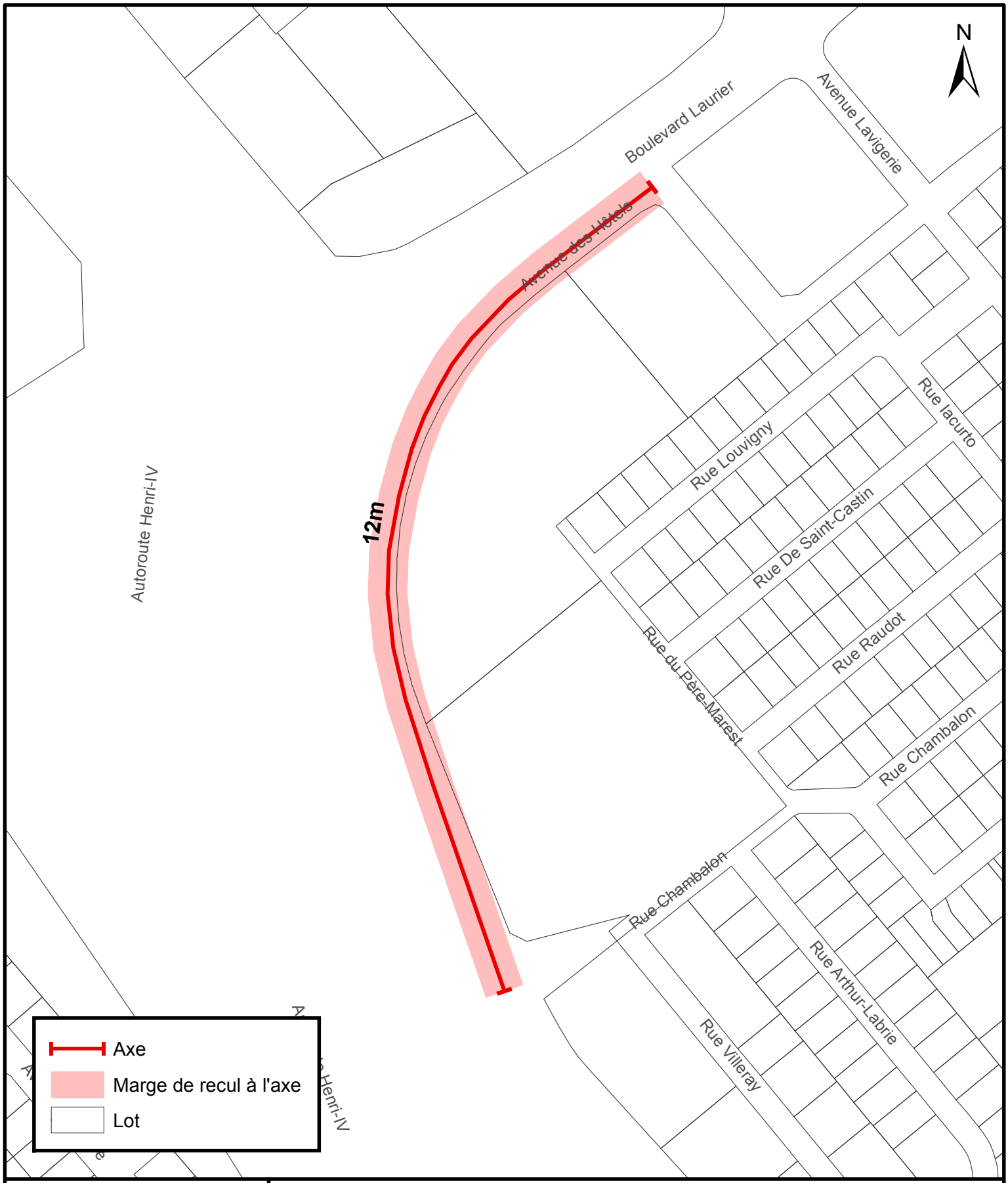

VILLE DE QUÉBEC

SERVICE DE LA PLANIFICATION ET DE LA COORDINATION DE L'AMÉNAGEMENT DU TERRITOIRE

Règlement de l'agglomération sur le contrôle intérimaire instaurant des marges de recul à l'axe applicables aux lots situés en bordure d'un corridor structurant de transport en commun

Date du plan : 2016-02-17

No du règlement : R.A.V.Q.954

Préparé par : M.M.

No du plan : RAVQ954A23

Échelle : 1:3 000

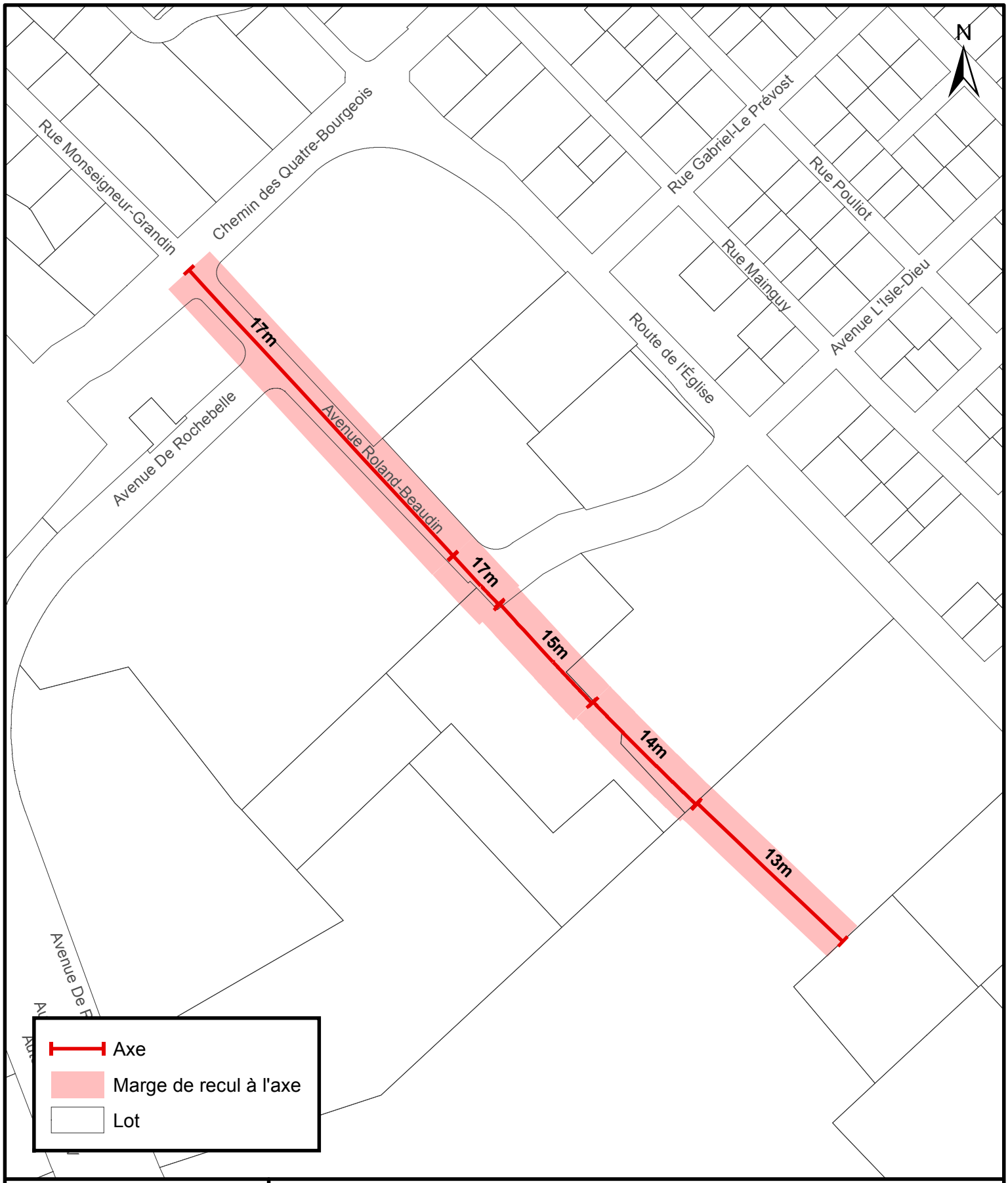

VILLE DE QUÉBEC

SERVICE DE LA PLANIFICATION DE L'AMÉNAGEMENT ET DE L'ENVIRONNEMENT

Règlement de l'agglomération sur le contrôle intérimaire instaurant des marges de recul à l'axe applicables aux lots situés en bordure d'un corridor structurant de transport en commun

Date du plan : 2018-05-16

No du règlement : R.A.V.Q.1204

Préparé par : M.M.

No du plan : RAVQ954A24

Échelle : 1:3 000