

**SERVICE DE L'AMÉNAGEMENT  
DU TERRITOIRE  
DIVISION DE L'URBANISME**

**ANNEXE IV**  
**LOTS NUMÉROS 1314804 ET 1314805 -**  
**TERRITOIRE SUR LEQUEL DES PLANS DE CONSTRUCTION PEUVENT ÊTRE APPROUVÉS**

No du règlement : R.C.A.IV.Q. 4      No du plan : RCA1VQ4PC01  
Préparé par : M.M.      Échelle : 1:1 000

\_\_\_\_\_  
Directeur  
Service de l'aménagement du territoire

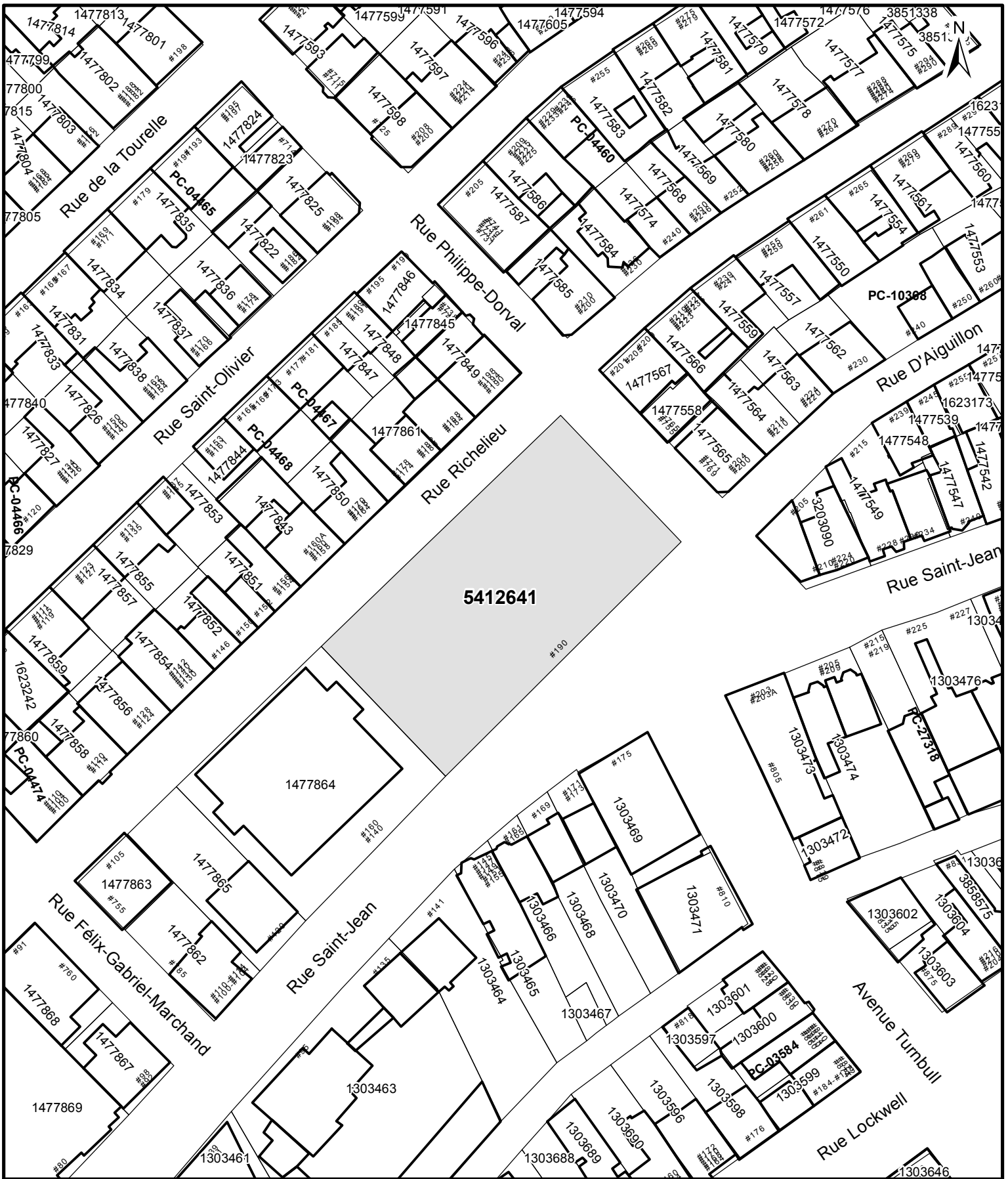

**SERVICE DE L'AMÉNAGEMENT  
DU TERRITOIRE  
DIVISION DE L'URBANISME**

**ANNEXE IV**  
**LOT NUMÉRO 5412641 -**  
**TERRITOIRE SUR LEQUEL DES PLANS DE CONSTRUCTION PEUVENT ÊTRE APPROUVÉS**

No du règlement : R.C.A.IV.Q. 4      No du plan : RCA1VQ4PC02  
Préparé par : M.M.      Échelle : 1:1 000

\_\_\_\_\_  
Directeur  
Service de l'aménagement du territoire



**SERVICE DE L'AMÉNAGEMENT  
DU TERRITOIRE  
DIVISION DE L'URBANISME**

**ANNEXE IV**  
**LOT NUMÉRO 1303795 -**  
**TERRITOIRE SUR LEQUEL DES PLANS DE CONSTRUCTION PEUVENT ÊTRE APPROUVÉS**

No du règlement : R.C.A.IV.Q. 4    No du plan : RCA1VQ4PC03  
Préparé par : M.M.    Échelle : 1:500

\_\_\_\_\_  
Directeur  
Service de l'aménagement du territoire



1 213 569  
 1 315 333  
 2 704 842  
 2 704 843

**ANNEXE IV**

**LOTS NUMÉROS 1213569, 1315333, 1902687 À 1902700, 2080225 À 2080228, 2704842 ET 2704843 - TERRITOIRE SUR LEQUEL DES PLANS DE CONSTRUCTION PEUVENT ÊTRE APPROUVÉS**



**SERVICE DE L'AMÉNAGEMENT  
 DU TERRITOIRE  
 DIVISION DE L'URBANISME**

No du règlement : R.C.A.IV.Q. 4      No du plan : RCA1VQ4PC04  
 Préparé par : M.M.      Échelle : 1:1 000

\_\_\_\_\_  
 Directeur  
 Service de l'aménagement du territoire



**SERVICE DE L'AMÉNAGEMENT  
DU TERRITOIRE  
DIVISION DE L'URBANISME**

**ANNEXE IV**

**LOTS NUMÉROS 1212901, 1212902, 1212903, 1212905, 1212906 ET 3291353 -  
TERRITOIRE SUR LEQUEL DES PLANS DE CONSTRUCTION PEUVENT ÊTRE APPROUVÉS**

No du règlement : R.C.A.IV.Q. 4 No du plan : RCAIVQ4PC05  
Préparé par : M.M. Échelle : 1:1 000

\_\_\_\_\_  
Directeur  
Service de l'aménagement du territoire

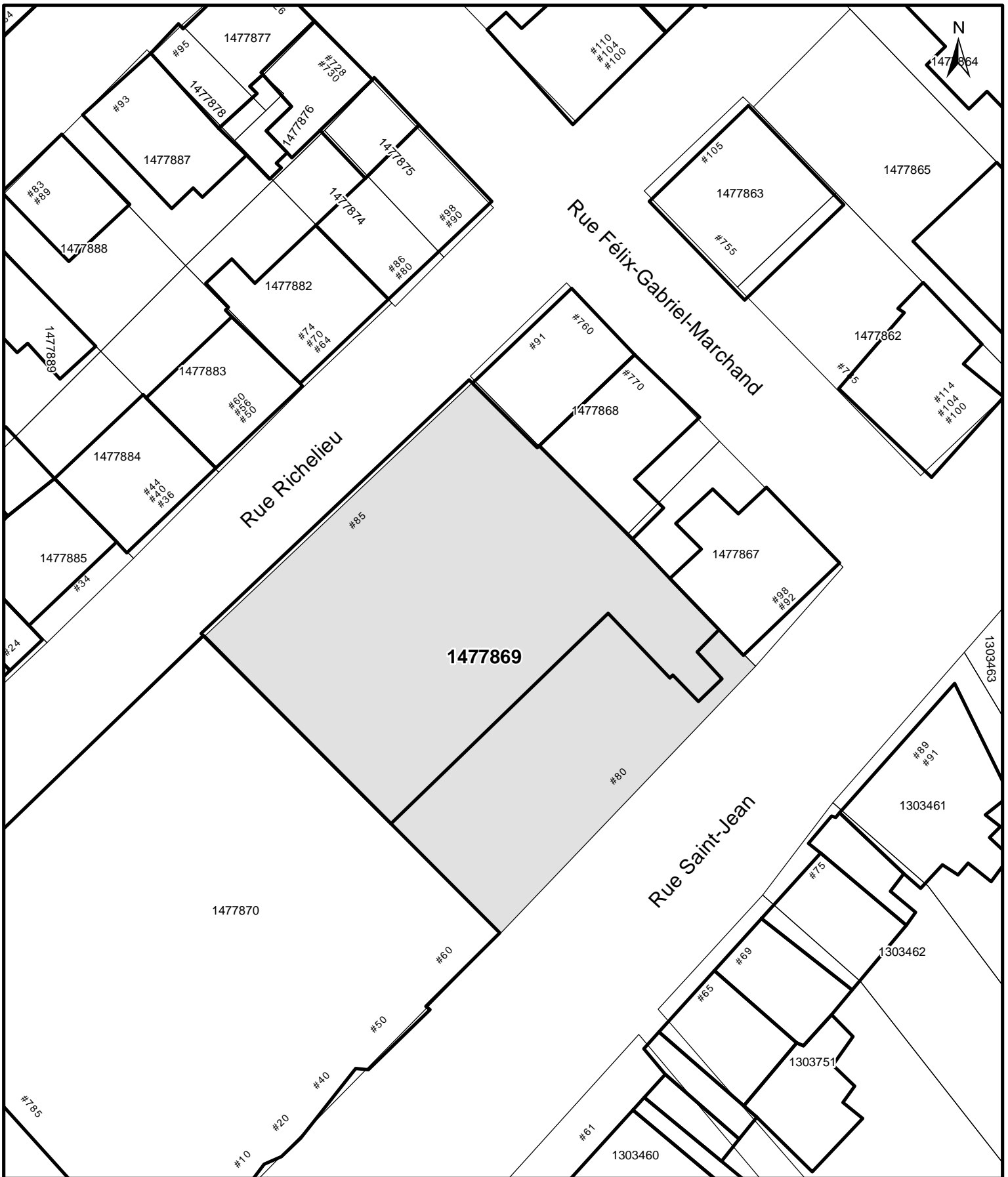

**SERVICE DE L'AMÉNAGEMENT  
DU TERRITOIRE  
DIVISION DE L'URBANISME**

**ANNEXE IV  
LOT NUMÉRO 1477869 -  
TERRITOIRE SUR LEQUEL DES PLANS DE CONSTRUCTION PEUVENT ÊTRE APPROUVÉS**

No du règlement : R.C.A.IV.Q. 4 No du plan : RCAIVQ4PC06  
Préparé par : M.M. Échelle : 1:500

\_\_\_\_\_  
Directeur  
Service de l'aménagement du territoire

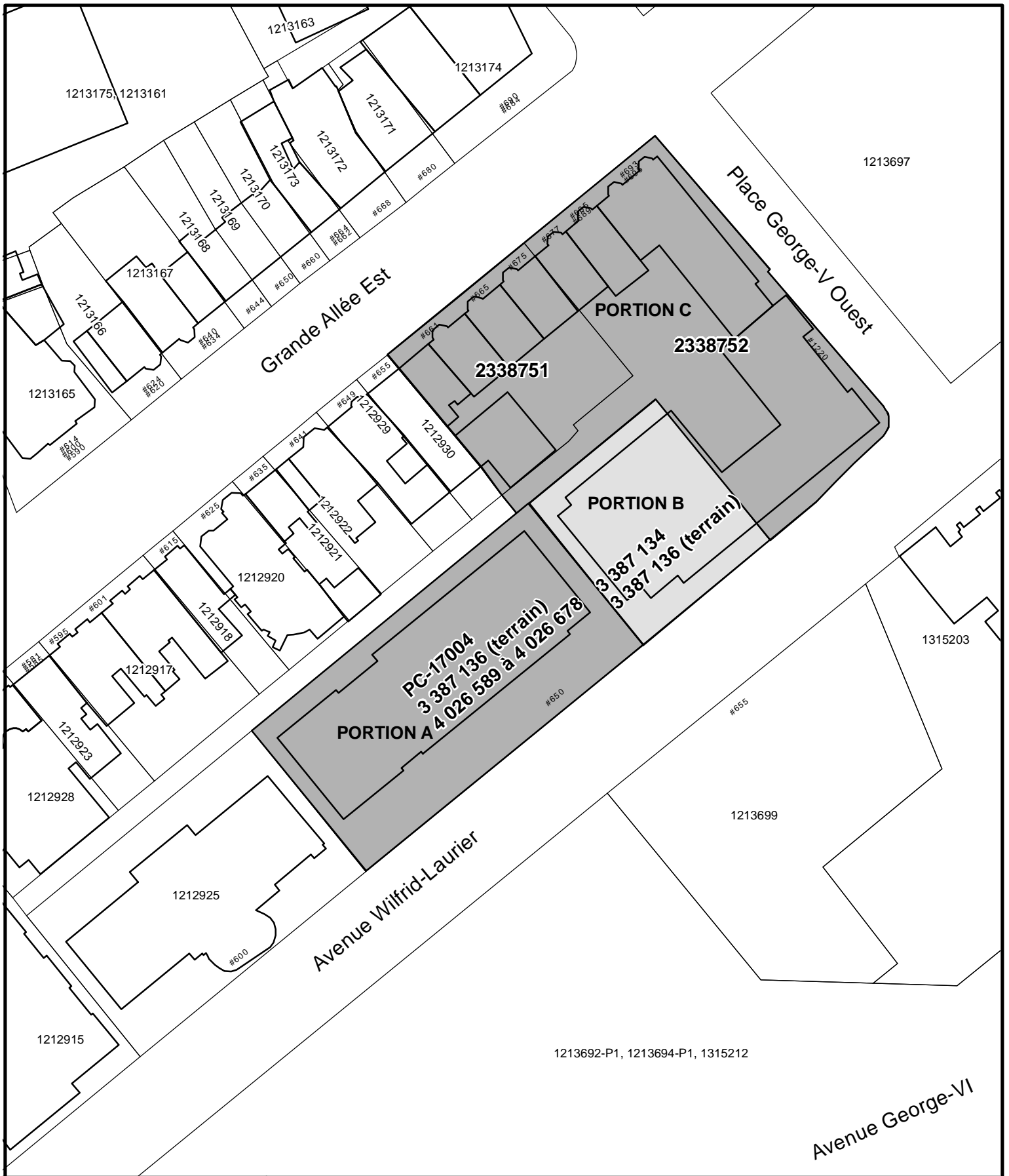

VILLE DE  
**QUÉBEC**

**SERVICE DE L'AMÉNAGEMENT  
DU TERRITOIRE  
DIVISION DE L'URBANISME**

**ANNEXE IV**

**LOTS NUMÉROS 2338751, 2338752, 3387134, 3387136 ET 4026589 À 4026678 -  
TERRITOIRE SUR LEQUEL DES PLANS DE CONSTRUCTION PEUVENT ÊTRE APPROUVÉS**

No du règlement : R.C.A.IV.Q. 4 No du plan : RCA1VQ4PC07  
Préparé par : M.M. Échelle : \_\_\_\_\_

\_\_\_\_\_  
Directeur  
Service de l'aménagement du territoire



1477657

Rue De Saint-Vallier Est

#259  
#263  
#265

#26  
#26

1477653

#239  
#237

#241  
#245

1477654

1477651

1477655

1477656

#280

Rue des Voltigeurs

#305

Rue Christophe-Colomb Est

1477646, 1623180, 1623176

#267  
#269

#261

1477648

#253  
#257

1477641, 1623179

1477639, 1623178

1477650

#555  
#553

1477642

1477645

1477644

#237  
#245

#540

#224  
#222

#239  
#237



SERVICE DE L'AMÉNAGEMENT  
DU TERRITOIRE  
DIVISION DE L'URBANISME

**ANNEXE IV**

LOTS NUMÉROS 1477651, 1477655 ET 1477656 -  
TERRITOIRE SUR LEQUEL DES PLANS DE CONSTRUCTION PEUVENT ÊTRE APPROUVÉS

No du règlement : R.C.A.IV.Q. 4 No du plan : RCA1VQ4PC08

Préparé par : M.M. Échelle : 1:500

\_\_\_\_\_  
Directeur  
Service de l'aménagement du territoire



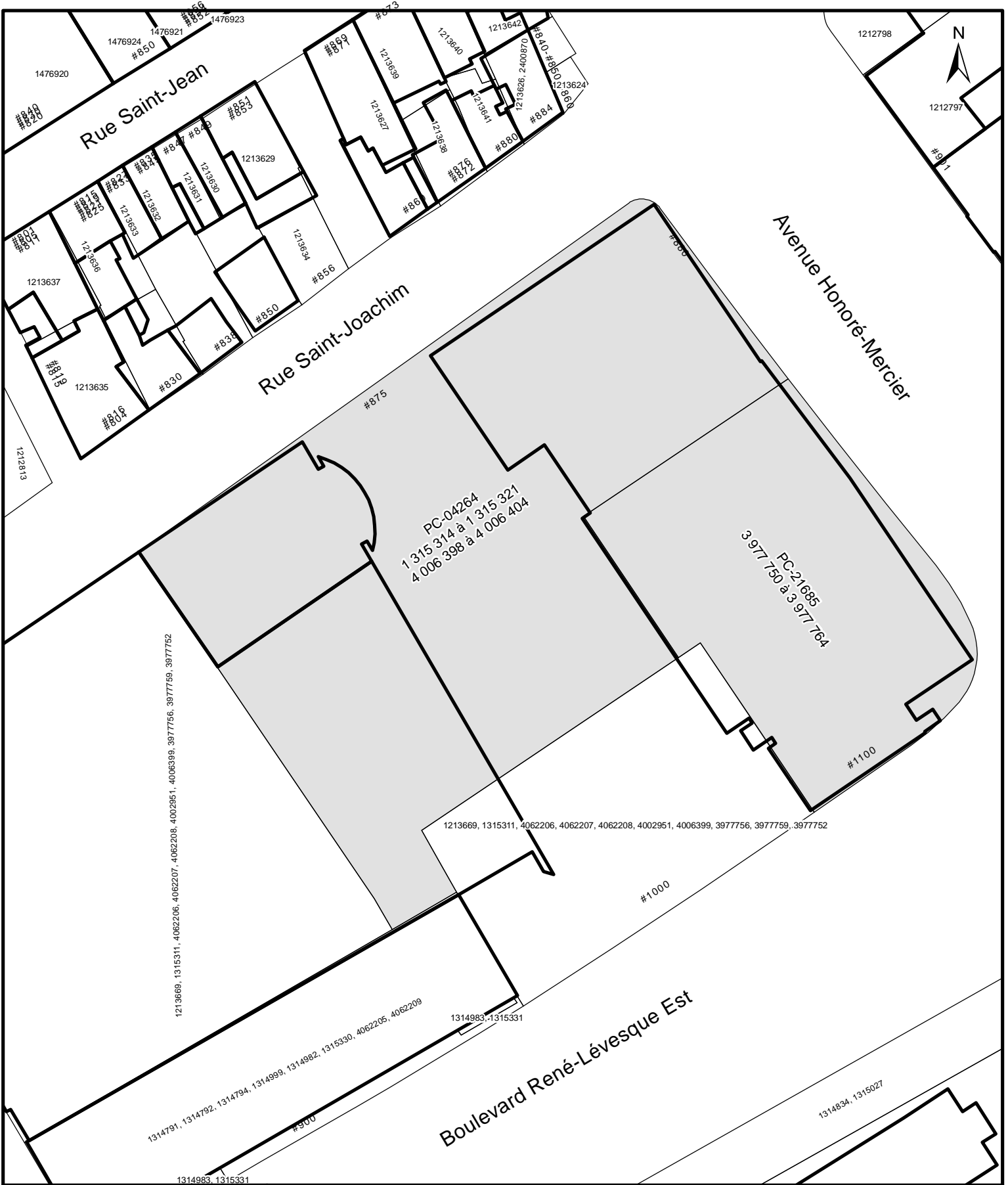

  
**VILLE DE QUÉBEC**  
**SERVICE DE L'AMÉNAGEMENT DU TERRITOIRE**  
**DIVISION DE L'URBANISME**

**ANNEXE IV**  
**LOTS NUMÉROS 1315314 À 1315321, 3977750 À 3977764 ET 4006398 À 4006404 -**  
**TERRITOIRE SUR LEQUEL DES PLANS DE CONSTRUCTION PEUVENT ÊTRE APPROUVÉS**

No du règlement :   R.C.A.IV.Q. 4      No du plan :   RCA1VQ4PC09    
 Préparé par :   M.M.      Échelle :   1:1 000  

\_\_\_\_\_  
 Directeur  
 Service de l'aménagement du territoire

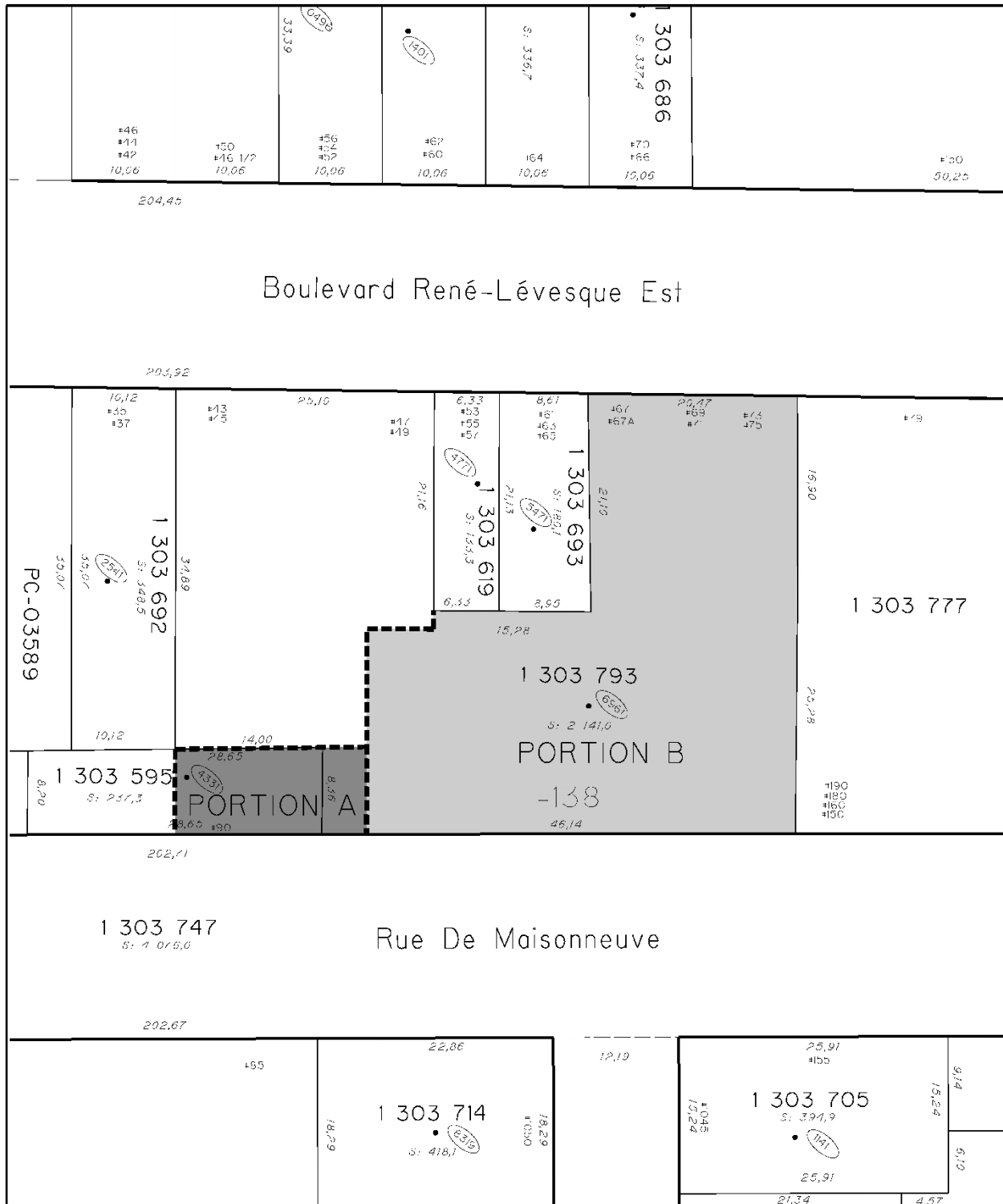

**ANNEXE IV**  
**LOTS NUMÉROS 1303595 ET 3583560 À 3583636 - TERRITOIRE SUR LEQUEL**  
**DES PLANS DE CONSTRUCTION PEUVENT ÊTRE APPROUVÉS**

**SERVICE DE L'AMÉNAGEMENT  
DU TERRITOIRE  
DIVISION DE L'URBANISME**

No du règlement : R.C.A.IV.Q. 4 No du plan : RCA1VQ4PC10  
Préparé par : M.M. Échelle : \_\_\_\_\_

\_\_\_\_\_  
Directeur  
Service de l'aménagement du territoire



**ANNEXE IV**

**LOTS NUMÉROS 3419833 ET 3419834 - TERRITOIRE SUR LEQUEL DES PLANS DE CONSTRUCTION PEUVENT ÊTRE APPROUVÉS**



**SERVICE DE L'AMÉNAGEMENT  
DU TERRITOIRE  
DIVISION DE L'URBANISME**

No du règlement : R.C.A.IV.Q. 4 No du plan : RCA1VQ4PC11  
Préparé par : M.M. Échelle : 1:1 000

\_\_\_\_\_  
Directeur  
Service de l'aménagement du territoire



**SERVICE DE L'AMÉNAGEMENT  
DU TERRITOIRE  
DIVISION DE L'URBANISME**

**ANNEXE IV**

**LOTS NUMÉROS 1479534 À 1479557 - TERRITOIRE SUR LEQUEL DES PLANS  
DE CONSTRUCTION PEUVENT ÊTRE APPROUVÉS**

No du règlement : R.C.A.IV.Q. 4 No du plan : RAIVQ146PC12  
Préparé par : M.M. Échelle : 1:1 000

\_\_\_\_\_  
Directeur  
Service de l'aménagement du territoire

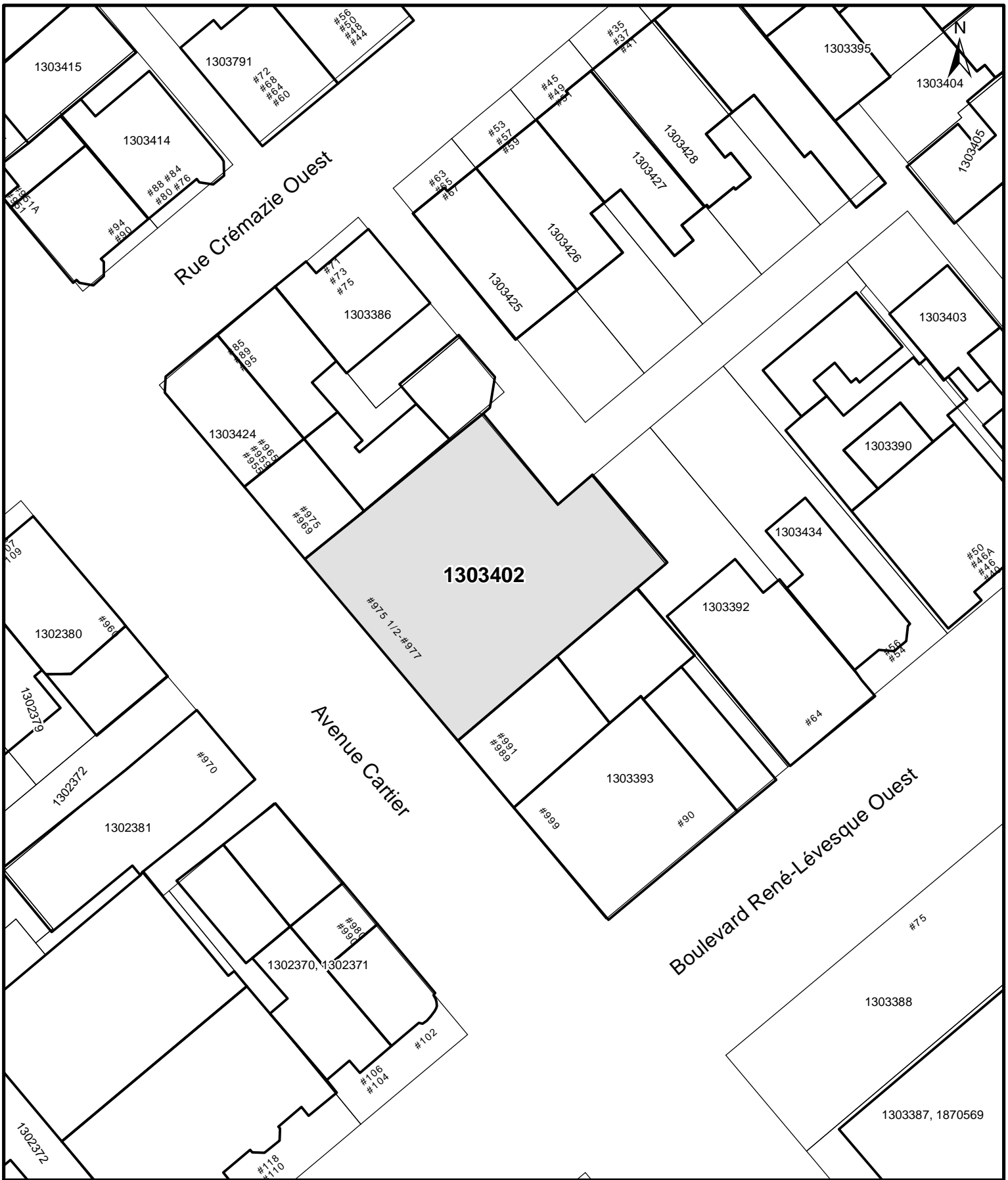

  
**VILLE DE QUÉBEC**  
**SERVICE DE L'AMÉNAGEMENT  
 DU TERRITOIRE  
 DIVISION DE L'URBANISME**

**ANNEXE IV**  
**LOT NUMÉRO 1303402 - TERRITOIRE SUR LEQUEL DES PLANS  
 DE CONSTRUCTION PEUVENT ÊTRE APPROUVÉS**

No du règlement : <u>R.C.A.IV.Q. 4</u>	No du plan : <u>RCA1VQ4PC13</u>	_____ Directeur Service de l'aménagement du territoire
Préparé par : <u>M.M.</u>	Échelle : <u>1:500</u>	

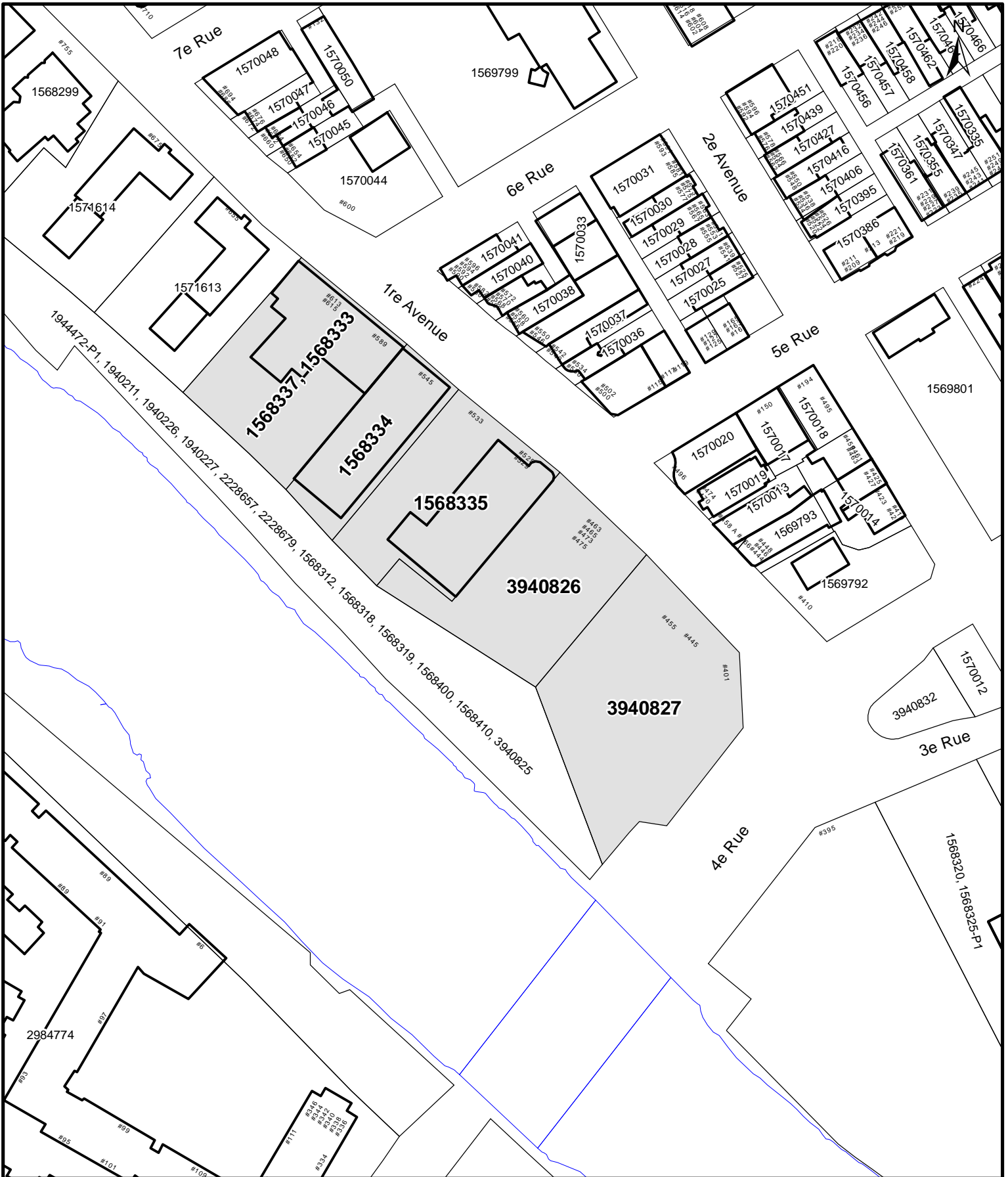

**SERVICE DE L'AMÉNAGEMENT  
DU TERRITOIRE  
DIVISION DE L'URBANISME**

**ANNEXE IV**

**LOTS NUMÉROS 1568333, 1568334, 1568335, 1568337, 3940826 ET 3940827 -  
TERRITOIRE SUR LEQUEL DES PLANS DE CONSTRUCTION PEUVENT ÊTRE APPROUVÉS**

No du règlement : R.C.A.IV.Q. 4      No du plan : RCA1VQ4PC14  
Préparé par : M.M.      Échelle : 1:1 500

\_\_\_\_\_  
Directeur  
Service de l'aménagement du territoire



VILLE DE  
**QUÉBEC**

**SERVICE DE L'AMÉNAGEMENT  
DU TERRITOIRE  
DIVISION DE L'URBANISME**

**ANNEXE IV**  
**LOT NUMÉRO 1568446 -**  
**TERRITOIRE SUR LEQUEL DES PLANS DE CONSTRUCTION PEUVENT ÊTRE APPROUVÉS**

No du règlement : R.C.A.IV.Q. 4 No du plan : RCA1VQ4PC15  
Préparé par : M.M. Échelle : 1:500

\_\_\_\_\_  
Directeur  
Service de l'aménagement du territoire

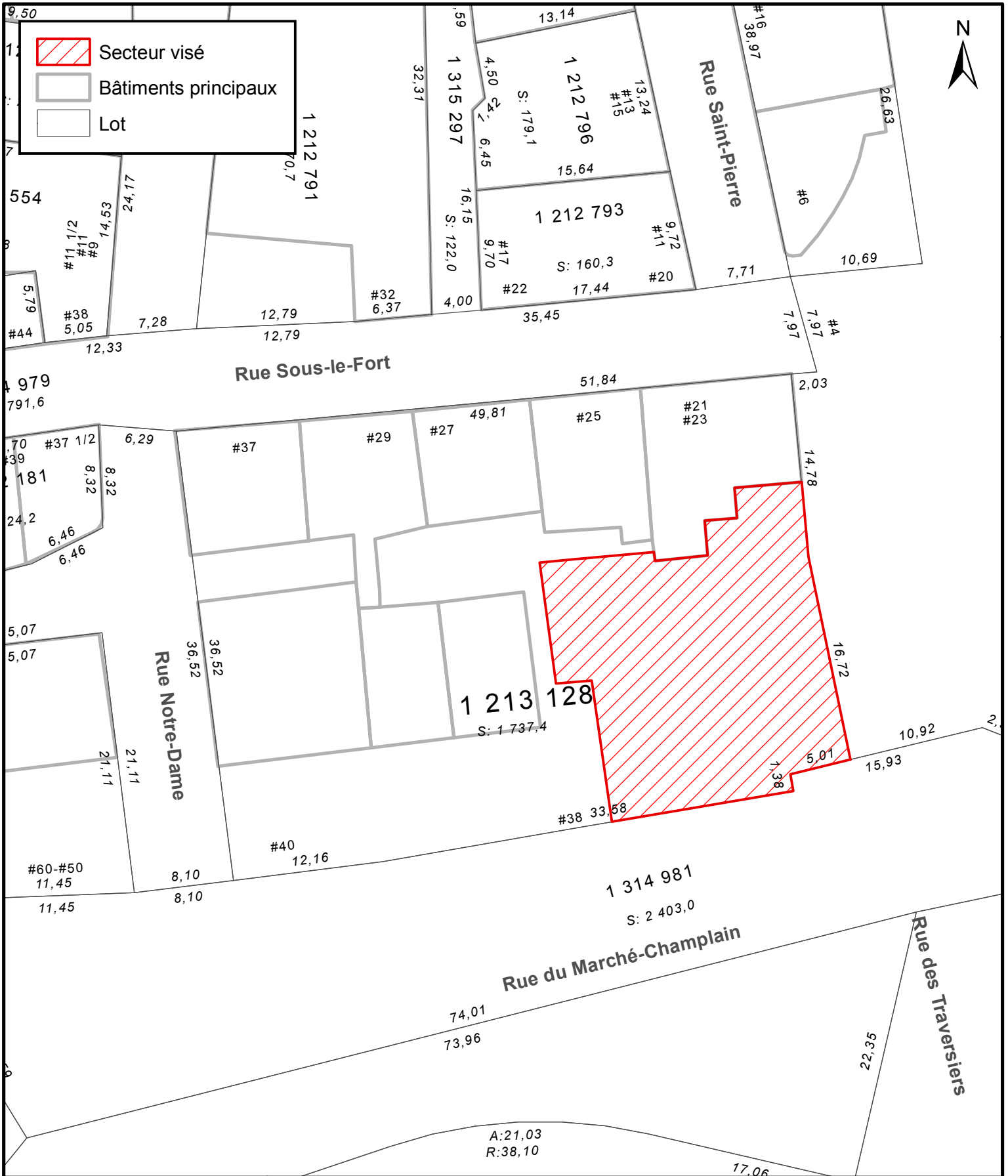

**ANNEXE IV**  
**LOT NUMÉRO 1213128 -**  
**TERRITOIRE SUR LEQUEL DES PLANS DE CONSTRUCTION PEUVENT ÊTRE APPROUVÉS**

**SERVICE DE L'AMÉNAGEMENT  
DU TERRITOIRE  
DIVISION DE L'URBANISME**

No du règlement : R.C.A.IV.Q. 4  
Préparé par : M.M.

No du plan : RCA1VQ4PC16  
Échelle : 1:400

\_\_\_\_\_  
Directeur  
Service de l'aménagement du territoire





**SERVICE DE L'AMÉNAGEMENT  
DU TERRITOIRE  
DIVISION DE L'URBANISME**

**ANNEXE IV  
LOT NUMÉRO 1 303 528 -  
TERRITOIRE SUR LEQUEL DES PLANS DE CONSTRUCTION PEUVENT ÊTRE APPROUVÉS**

No du règlement : R.C.A.IV.Q.4

Préparé par : M.M.

No du plan : RCA1VQ4PC17

Échelle : 1:300

\_\_\_\_\_  
Directeur  
Service de l'aménagement du territoire



	Bâtiments principaux
	territoire_application



**LOT NUMÉRO 1213014 - TERRITOIRE D'APPLICATION**

**SERVICE DE L'AMÉNAGEMENT  
DU TERRITOIRE  
DIVISION DE L'URBANISME**

No du règlement : R.C.A.1V.Q. 4  
Préparé par : M.M.

No du plan : RCA1VQ4PC18  
Échelle : 1:300

\_\_\_\_\_  
Directeur  
Service de l'aménagement du territoire

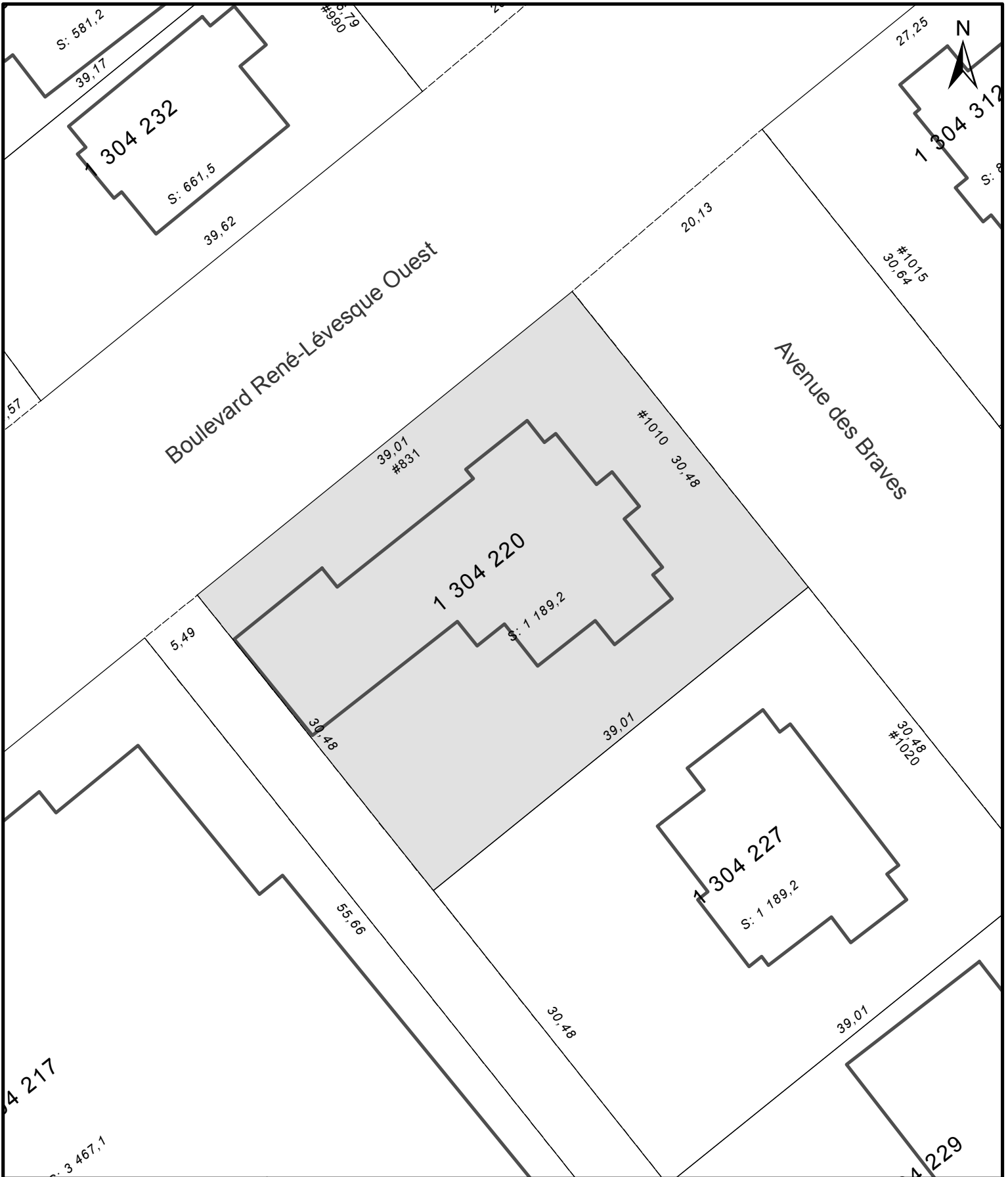

**SERVICE DE L'AMÉNAGEMENT  
DU TERRITOIRE  
DIVISION DE L'URBANISME**

**ANNEXE IV  
LOT NUMÉRO 1304220**

**TERRITOIRE SUR LEQUEL DES PLANS DE CONSTRUCTION PEUVENT ÊTRE APPROUVÉS**

No du règlement : R.C.A.IV.Q. 4

Préparé par : M.M.

No du plan : RCA1VQ4PC19

Échelle : 1:400

\_\_\_\_\_  
Directeur  
Service de l'aménagement du territoire



**VILLE DE QUÉBEC**

**SERVICE DE L'AMÉNAGEMENT DU TERRITOIRE**  
**DIVISION DE L'URBANISME**

**ANNEXE IV**  
**LOT NUMÉRO 1 316 266**  
**TERRITOIRE SUR LEQUEL DES PLANS DE CONSTRUCTION PEUVENT ÊTRE APPROUVÉS**

No du règlement : R.C.A.IV.Q.4    No du plan : RCA1VQ4PC20  
 Préparé par : M.M.    Échelle : 1:400

\_\_\_\_\_  
 Directeur  
 Service de l'aménagement du territoire



**SERVICE DE L'AMÉNAGEMENT  
DU TERRITOIRE  
DIVISION DE L'URBANISME**

**ANNEXE IV**

**LOT NUMÉRO 1303388 ET PARTIE DU LOT 1303387  
TERRITOIRE SUR LEQUEL DES PLANS DE CONSTRUCTION PEUVENT ÊTRE APPROUVÉS**

No du règlement : R.C.A.IV.Q. 4

Préparé par : M.M.

No du plan : RCA1VQ4PC21

Échelle : 1:400

\_\_\_\_\_  
Directeur  
Service de l'aménagement du territoire



Lot



Bâtiments principaux



Lot visé

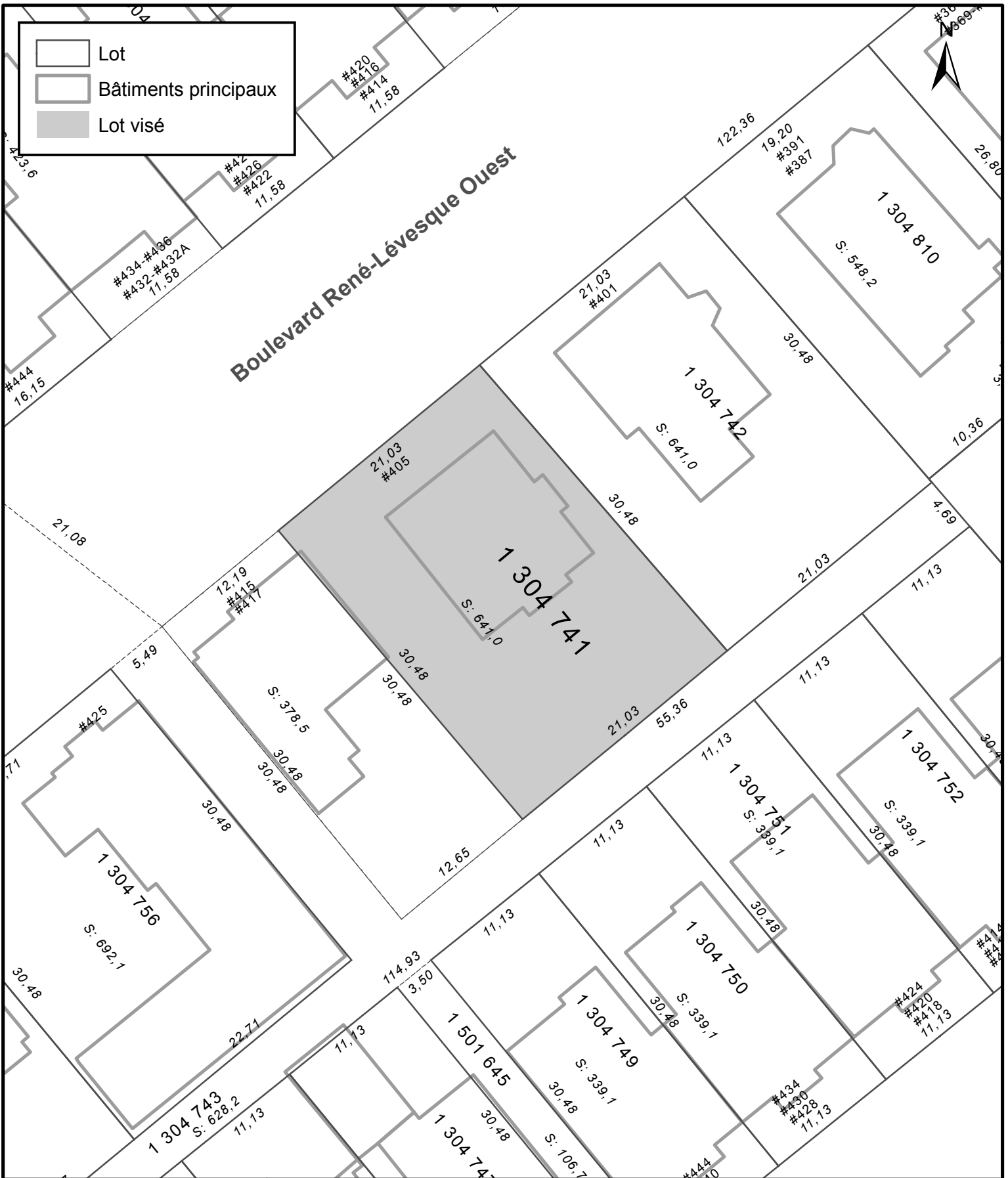

SERVICE DE L'AMÉNAGEMENT  
DU TERRITOIRE  
DIVISION DE L'URBANISME



**ANNEXE IV**  
LOT NUMÉRO 1304741 -  
TERRITOIRE SUR LEQUEL DES PLANS DE CONSTRUCTION PEUVENT ÊTRE APPROUVÉS

No du règlement : R.C.A.IV.Q. 4  
Préparé par : M.G.

No du plan : RCA1VQ4PC22  
Échelle : 1:400

\_\_\_\_\_  
Directeur  
Service de l'aménagement du territoire



	Lot visé
	Secteur visé



**SERVICE DE L'AMÉNAGEMENT  
DU TERRITOIRE  
DIVISION DE L'URBANISME**

**ANNEXE IV**  
**LOT NUMÉRO 3932716 -**  
**TERRITOIRE SUR LEQUEL DES PLANS DE CONSTRUCTION PEUVENT ÊTRE APPROUVÉS**

No du règlement : R.C.A.IV.Q. 4  
 Préparé par : M.M.

No du plan : RCA1VQ4PC23  
 Échelle : 1:1 500

\_\_\_\_\_  
 Directeur  
 Service de l'aménagement du territoire

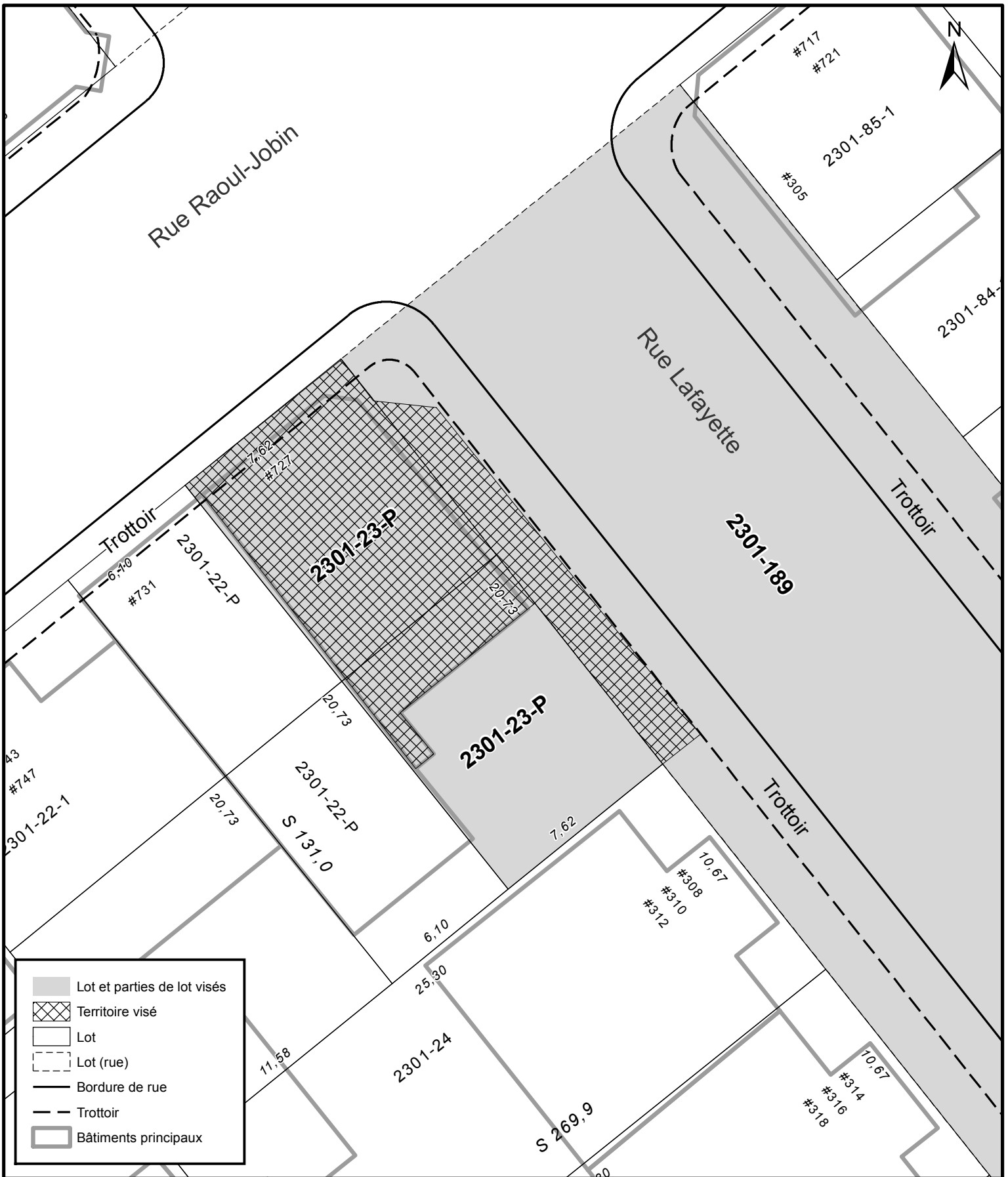

	Lot et parties de lot visés
	Territoire visé
	Lot
	Lot (rue)
	Bordure de rue
	Trottoir
	Bâtiments principaux

**VILLE DE QUÉBEC**

**SERVICE DE L'AMÉNAGEMENT DU TERRITOIRE**  
**DIVISION DE L'URBANISME**

**ANNEXE IV**  
**LOT 2301-189 ET PARTIES DE LOT 2301-23-P**  
**TERRITOIRE SUR LEQUEL DES PLANS DE CONSTRUCTION PEUVENT ÊTRE APPROUVÉS**

No du règlement : R.C.A.IV.Q. 4      No du plan : RCAIVQ4PC24  
 Préparé par : M.M.      Échelle : 1:200

\_\_\_\_\_  
 Directeur  
 Service de l'aménagement du territoire





**SERVICE DE L'AMÉNAGEMENT  
 DU TERRITOIRE  
 DIVISION DE L'URBANISME**

**ANNEXE IV**  
**LOT NUMÉRO 4285872 -**  
**TERRITOIRE SUR LEQUEL DES PLANS DE CONSTRUCTION PEUVENT ÊTRE APPROUVÉS**

No du règlement : R.C.A.IV.Q. 4

Préparé par : M.M.

No du plan : RCA1VQ4PC25

Échelle : 1:400

\_\_\_\_\_  
 Directeur  
 Service de l'aménagement du territoire

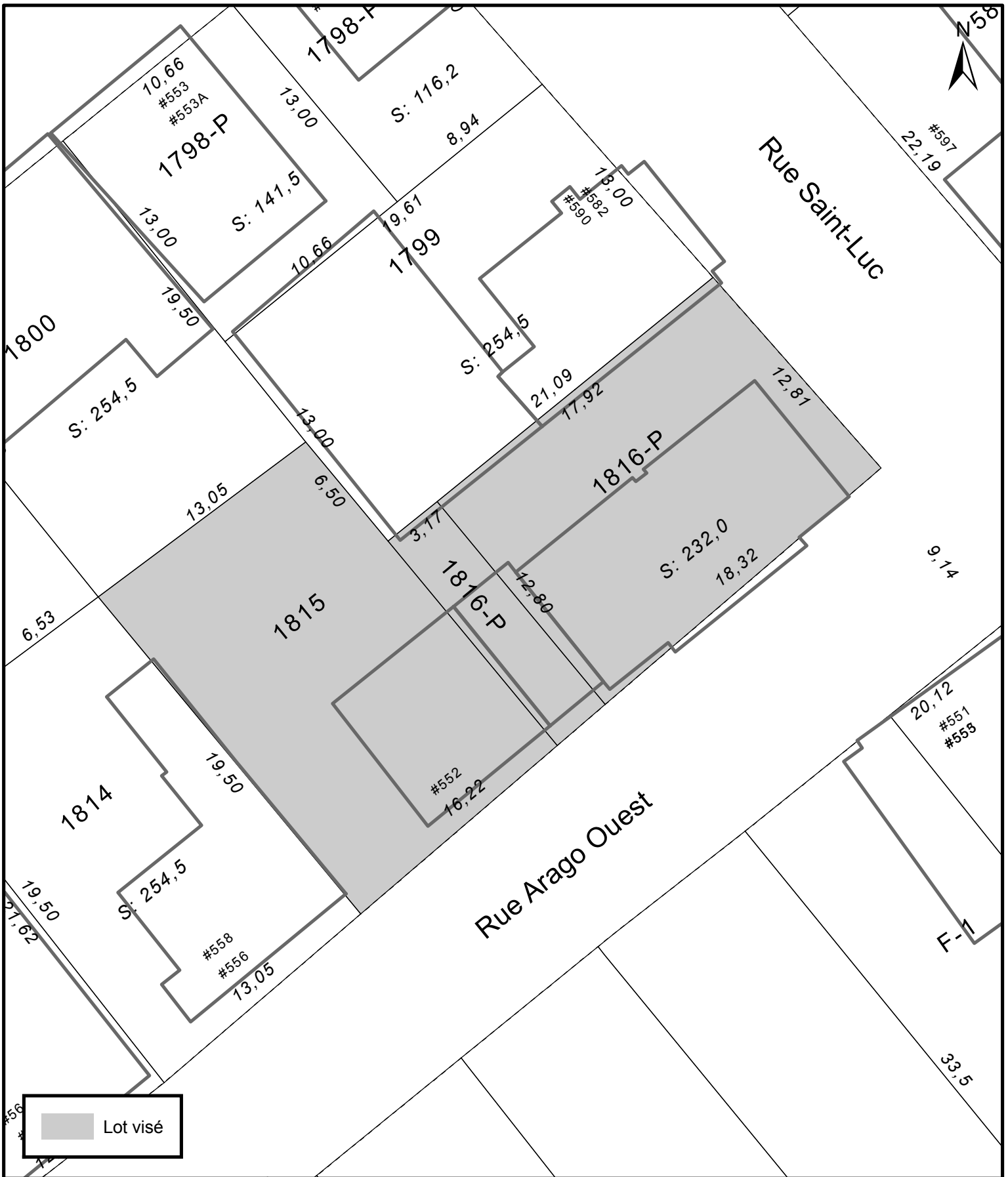

**SERVICE DE L'AMÉNAGEMENT  
DU TERRITOIRE  
DIVISION DE L'URBANISME**

**ANNEXE IV**  
**LOTS NUMÉROS 1815 ET 1816-P**  
**TERRITOIRE SUR LEQUEL DES PLANS DE CONSTRUCTION PEUVENT ÊTRE APPROUVÉS**

No du règlement : R.C.A.IV.Q. 4  
 Préparé par : M.M.

No du plan : RCA1VQ4PC26  
 Échelle : 1:250

\_\_\_\_\_  
 Directeur  
 Service de l'aménagement du territoire



