

C →

LA BORDÉE

A

B

A - Banderolette (1) 22,6m²
 B - Cabinet d'affichage (5) 2,3m²
 C - Enseigne La Bordée 5m²
 Superficie totale d'affichage demandée: 30m²
 Superficie d'affichage autorisée : 7,2m²

VILLE DE QUÉBEC
SERVICE DE L'AMÉNAGEMENT DU TERRITOIRE
DIVISION DE L'URBANISME

ANNEXE IX
UTILISATION TEMPORAIRE - 315, RUE SAINT-JOSEPH EST

No du règlement : R.C.A.IV.Q. 4 No du plan : RCA1VQ4UT01A
 Préparé par : M.M. Échelle : _____

 Directeur
 Service de l'aménagement du territoire



A - Enseigne sur la marquise 3,43m²
 B - Enseigne rez-de-chaussée (4) 2,95m²
 C - Boîtier (3) 1,3m²
 D - Banderoles (4) 19,7m²
 Superficie totale d'affichage demandée: 27,38m²
 Superficie d'affichage autorisée : 14,7m²



**SERVICE DE L'AMÉNAGEMENT
 DU TERRITOIRE
 DIVISION DE L'URBANISME**

ANNEXE IX

UTILISATION TEMPORAIRE - 315, RUE SAINT-JOSEPH EST

No du règlement : R.C.A.1V.Q. 4 No du plan : RCA1VQ4UT01B
 Préparé par : M.M. Échelle : _____

 Directeur
 Service de l'aménagement du territoire

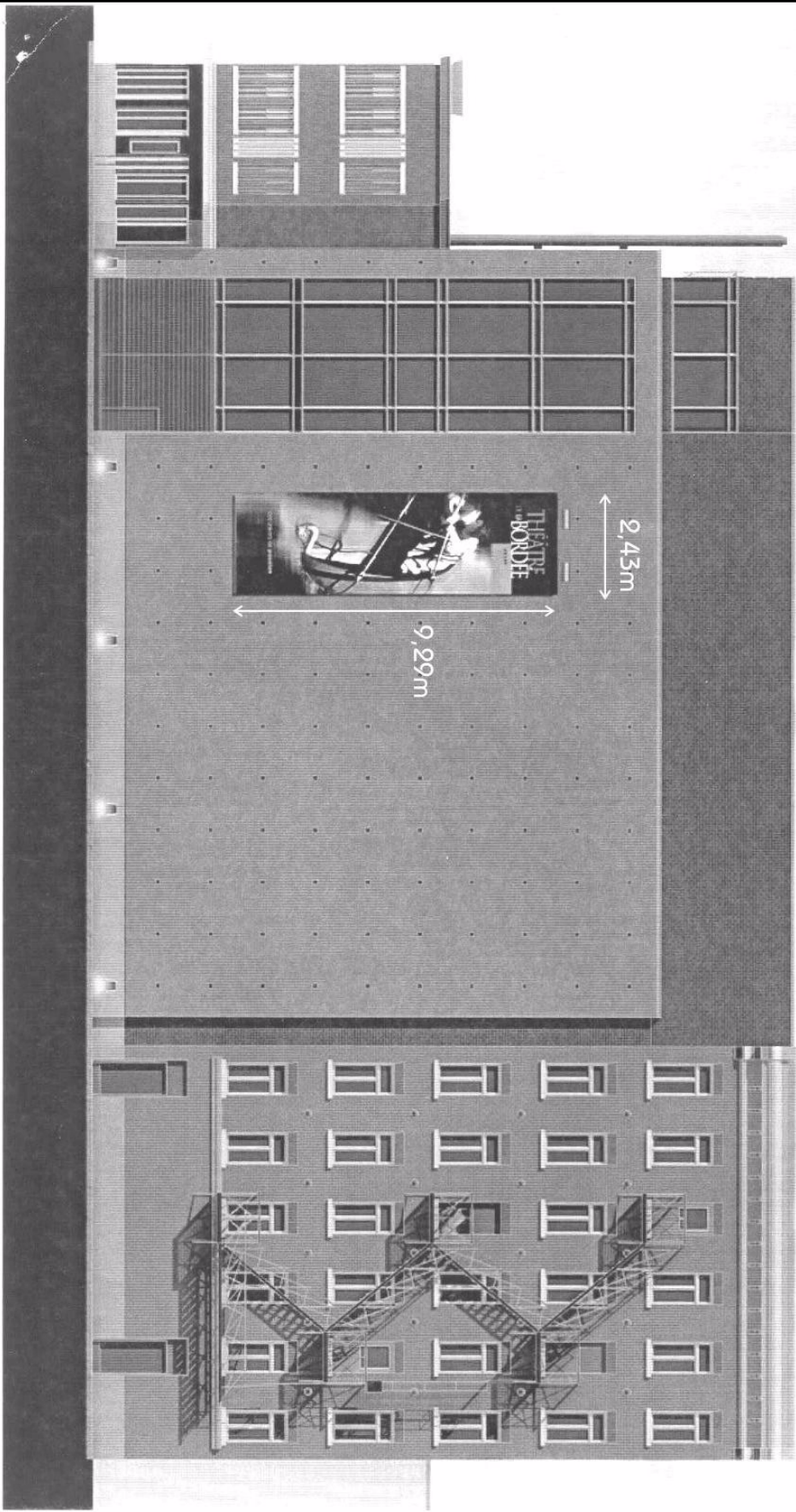

**SERVICE DE L'AMÉNAGEMENT
DU TERRITOIRE
DIVISION DE L'URBANISME**

ANNEXE IX

UTILISATION TEMPORAIRE - 315, RUE SAINT-JOSEPH EST

No du règlement : R.C.A.IV.Q. 4 No du plan : RCA1VQ4UT01C
 Préparé par : M.M. Échelle : _____

 Directeur
 Service de l'aménagement du territoire

Dossier 2006-09-082
1000 boulevard René-Lévesque Est



Entrée principal sud, 1000 boulevard René-Lévesque Est



Entrée principal est, 1000 boulevard René-Lévesque Est



Entrée 900 avenue Honoré-Mercier



SERVICE DE L'AMÉNAGEMENT
DU TERRITOIRE
DIVISION DE L'URBANISME

ANNEXE IX
UTILISATION TEMPORAIRE - 1000 BOULEVARD RENÉ-LÉVESQUE EST

No du règlement : R.C.A.1V.Q. 4 No du plan : RCA1VQ4UT02
Préparé par : M.M. Échelle : _____

Directeur
Service de l'aménagement du territoire

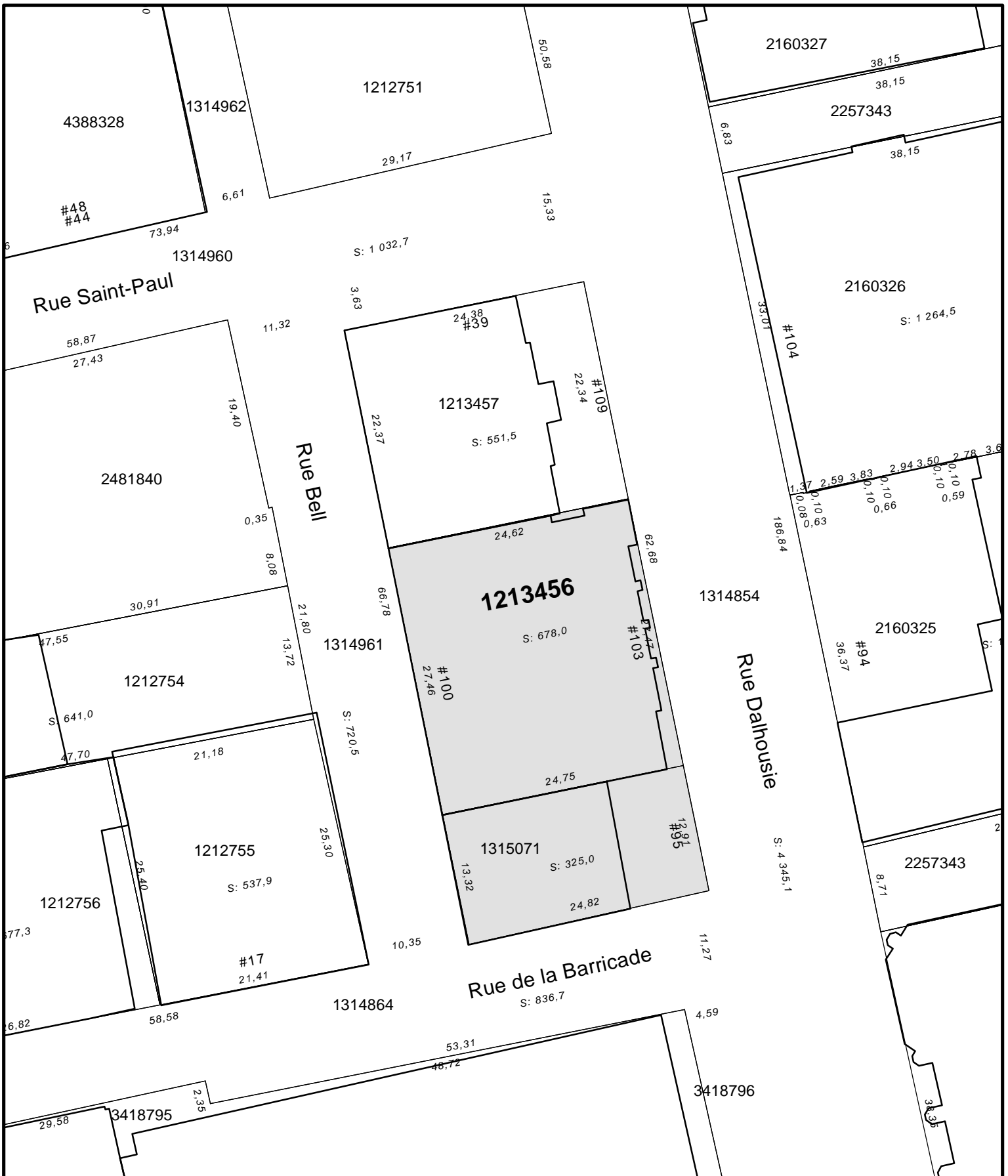

VILLE DE
QUÉBEC

**SERVICE DE L'AMÉNAGEMENT
DU TERRITOIRE
DIVISION DE L'URBANISME**

ANNEXE IX

UTILISATION TEMPORAIRE - 103, RUE DALHOUSIE

No du règlement : R.C.A.IV.Q. 4 No du plan : RCA1VQ4UT03
 Préparé par : M.M. Échelle : _____

 Directeur
 Service de l'aménagement du territoire



Bibliothèque Gabrielle-Roy
 PC-04428
 1 479 534 à 1 479 557
 Copropriété

VILLE DE QUÉBEC
 SERVICE DE L'AMÉNAGEMENT
 DU TERRITOIRE
 DIVISION DE L'URBANISME

ANNEXE IX
UTILISATION TEMPORAIRE - 358 À 372 RUE DU ROI

No du règlement : R.C.A.IV.Q. 4 No du plan : RCAIVQ4UT04
 Préparé par : M.M. Échelle : 1:500

 Directeur
 Service de l'aménagement du territoire

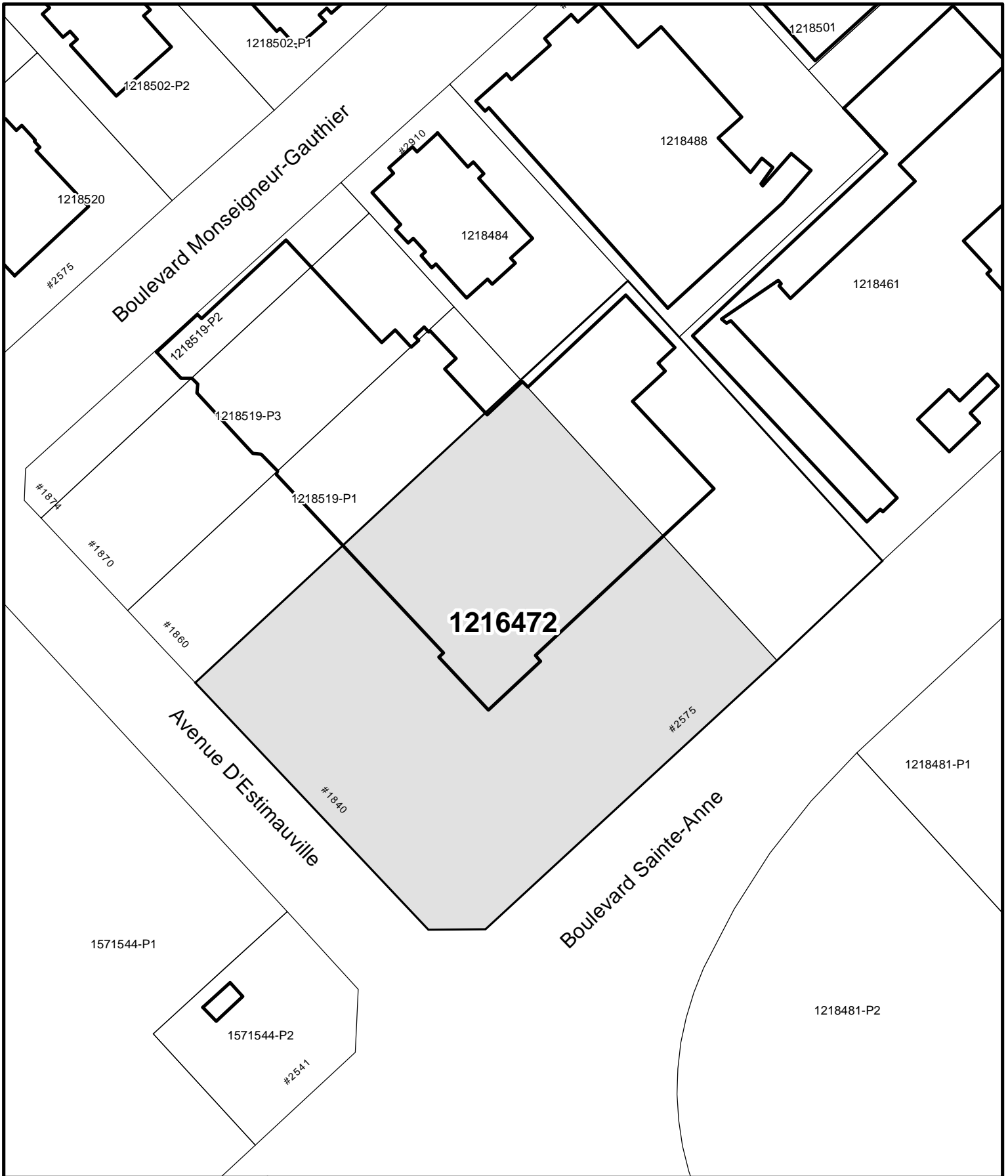

1216472



**SERVICE DE L'AMÉNAGEMENT
DU TERRITOIRE
DIVISION DE L'URBANISME**

ANNEXE IX

UTILISATION TEMPORAIRE - 2575, BOULEVARD SAINTE-ANNE

No du règlement : R.C.A.IV.Q. 4 No du plan : RCA1VQ4UT05
 Préparé par : M.M. Échelle : _____

 Directeur
 Service de l'aménagement du territoire

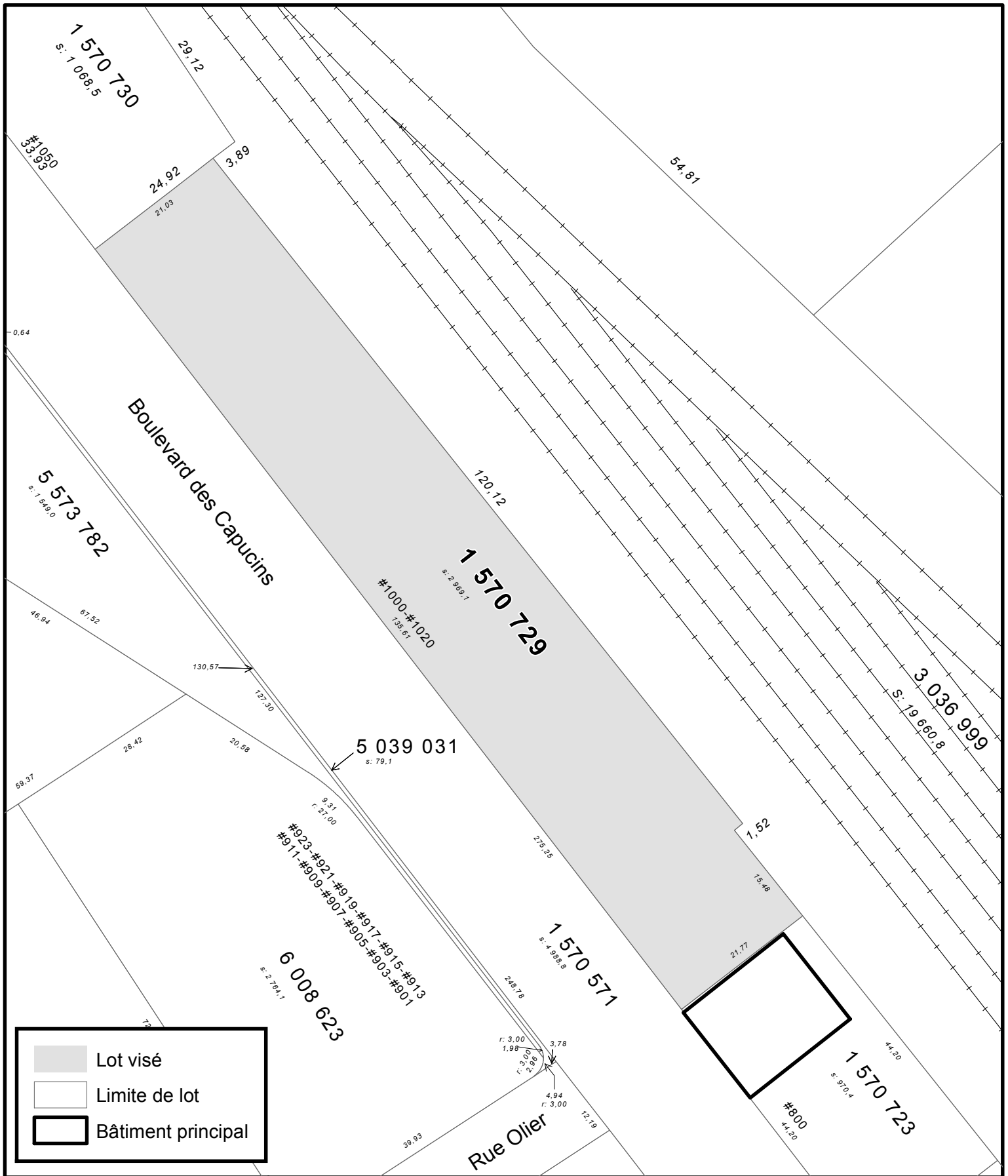

SERVICE DE LA PLANIFICATION
DE L'AMÉNAGEMENT
ET DE L'ENVIRONNEMENT

ANNEXE IX
UTILISATION TEMPORAIRE - LOT 1 570 729

Date du plan : 2017-09-06
 No du règlement : R.C.A.IV.Q.4
 Préparé par : M.B.

No du plan : RCA1VQ4UT09
 Échelle : 1:700

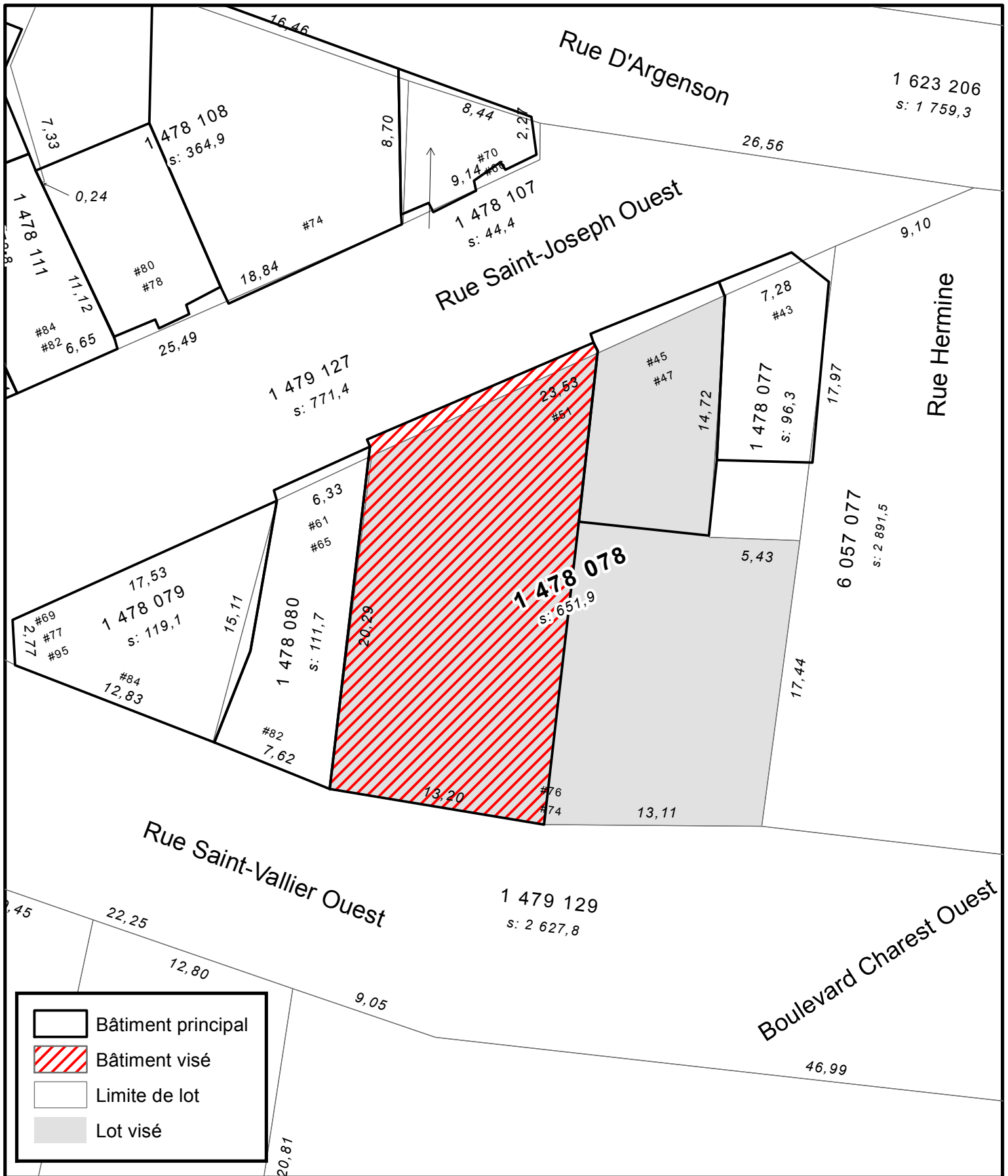





SERVICE DE LA PLANIFICATION
DE L'AMÉNAGEMENT
ET DE L'ENVIRONNEMENT

ANNEXE IX
UTILISATION TEMPORAIRE - LOT 1 478 078

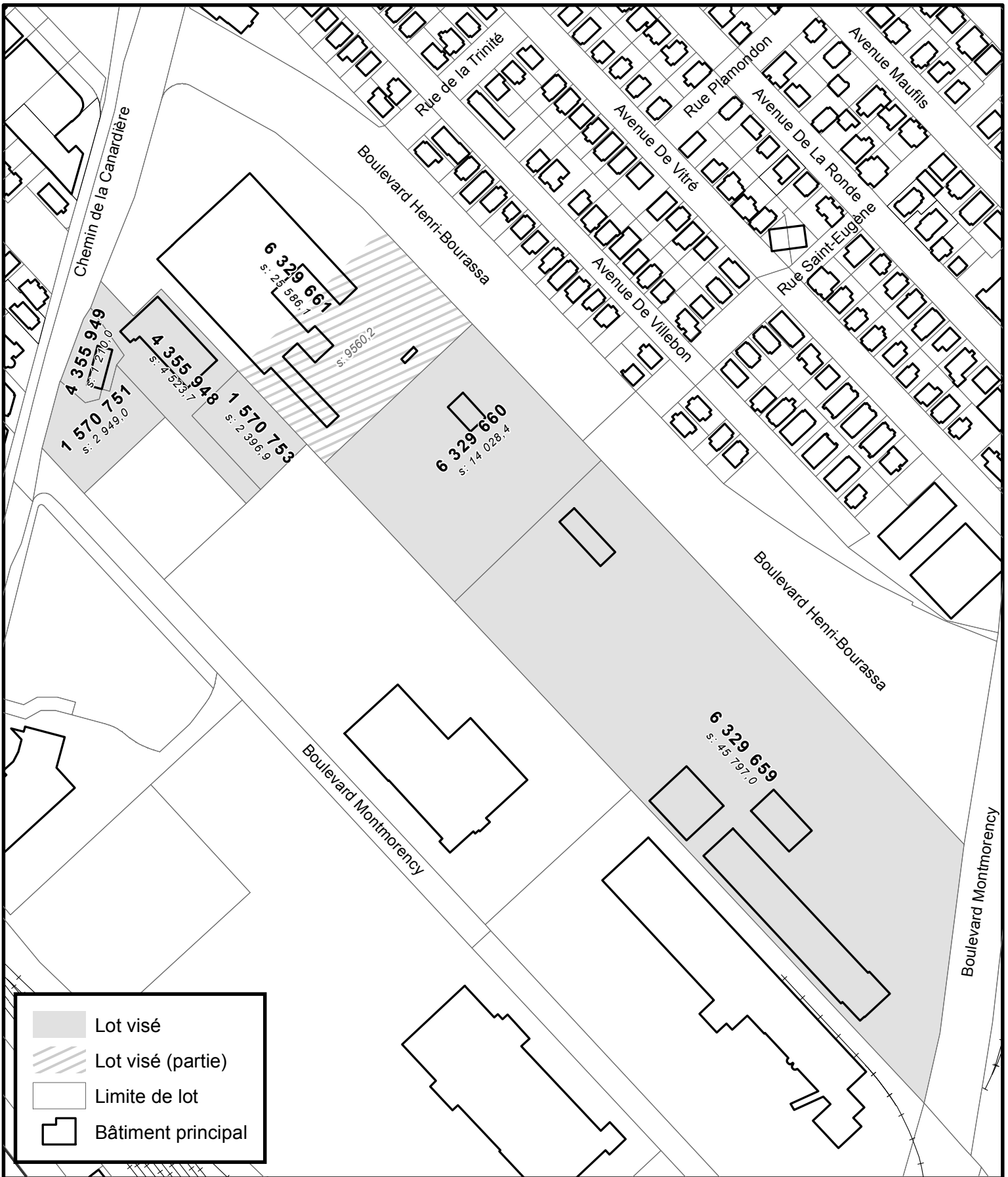
Date du plan : 2019-11-21
No du règlement : R.C.A.IV.Q.4
Préparé par : S.R.

No du plan : RCA1VQ4UT10
Échelle : 1:300



	Lot visé
	Lot visé (partie)
	Limite de lot
	Bâtiment principal



ANNEXE IX
UTILISATION TEMPORAIRE - LOTS 1 570 751, 1 570 753, 4 355 948,
4 335 949, 6 329 659, 6 329 661 (partie) et 6 329 660

VILLE DE QUÉBEC
SERVICE DE LA PLANIFICATION
DE L'AMÉNAGEMENT
ET DE L'ENVIRONNEMENT

Date du plan : 2020-01-14
 No du règlement : R.C.A.IV.Q.4
 Préparé par : M.M.

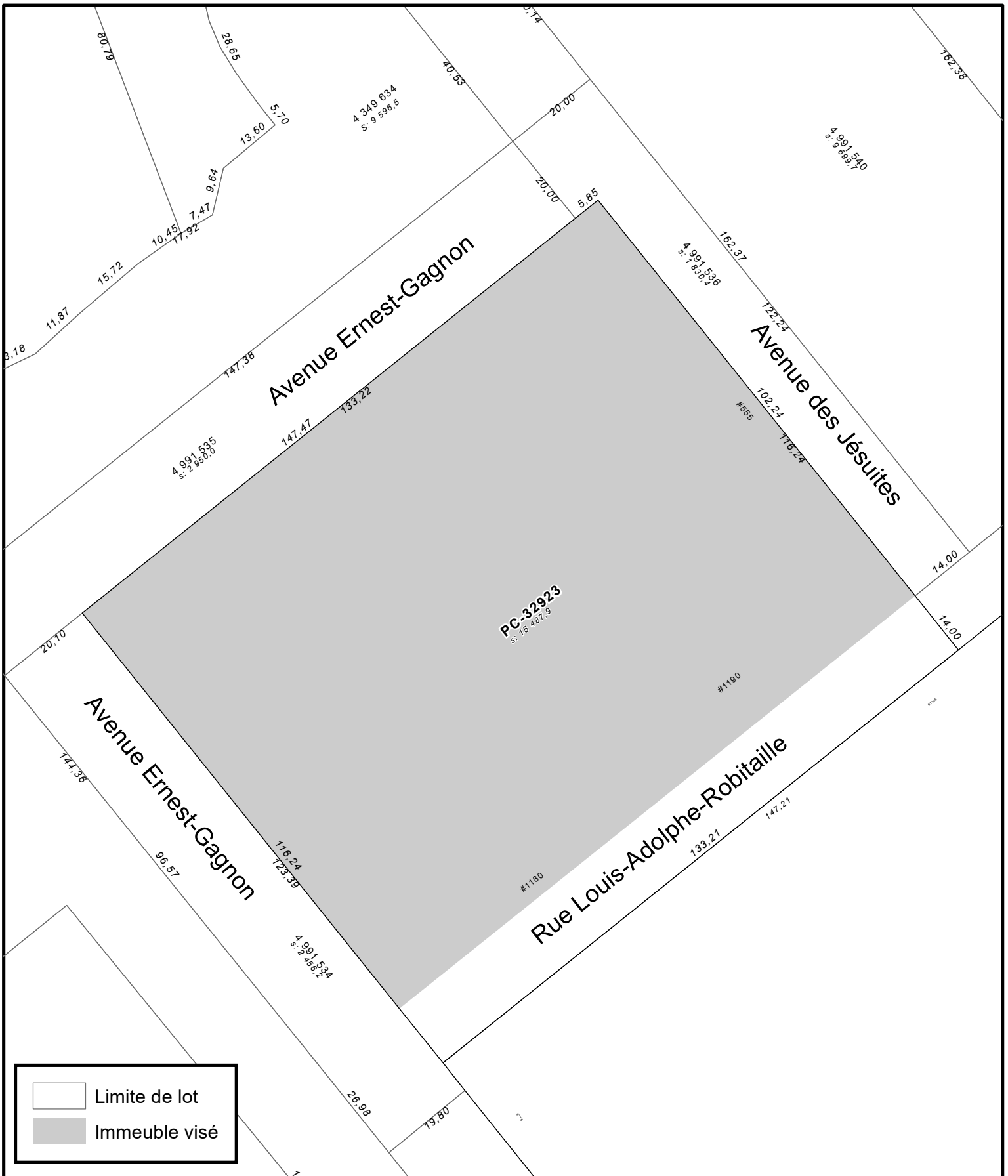
No du plan : RCA1VQ4UT11
 Échelle : 1:3 000



	Limite de lot
	Immeuble visé



SERVICE DE LA PLANIFICATION
DE L'AMÉNAGEMENT
ET DE L'ENVIRONNEMENT

ANNEXE IX
UTILISATION TEMPORAIRE - 1180 ET 1190, AVENUE LOUIS-ADOLPHE-ROBITAILLE
ET 555, AVENUE DES JÉSUITES

Date du plan : 2021-01-28
No du règlement : R.C.A.IV.Q.4
Préparé par : S.R.

No du plan : RCA1VQ4UT12
Échelle : 1:1 000