

C →

LA BORDÉE

A

B

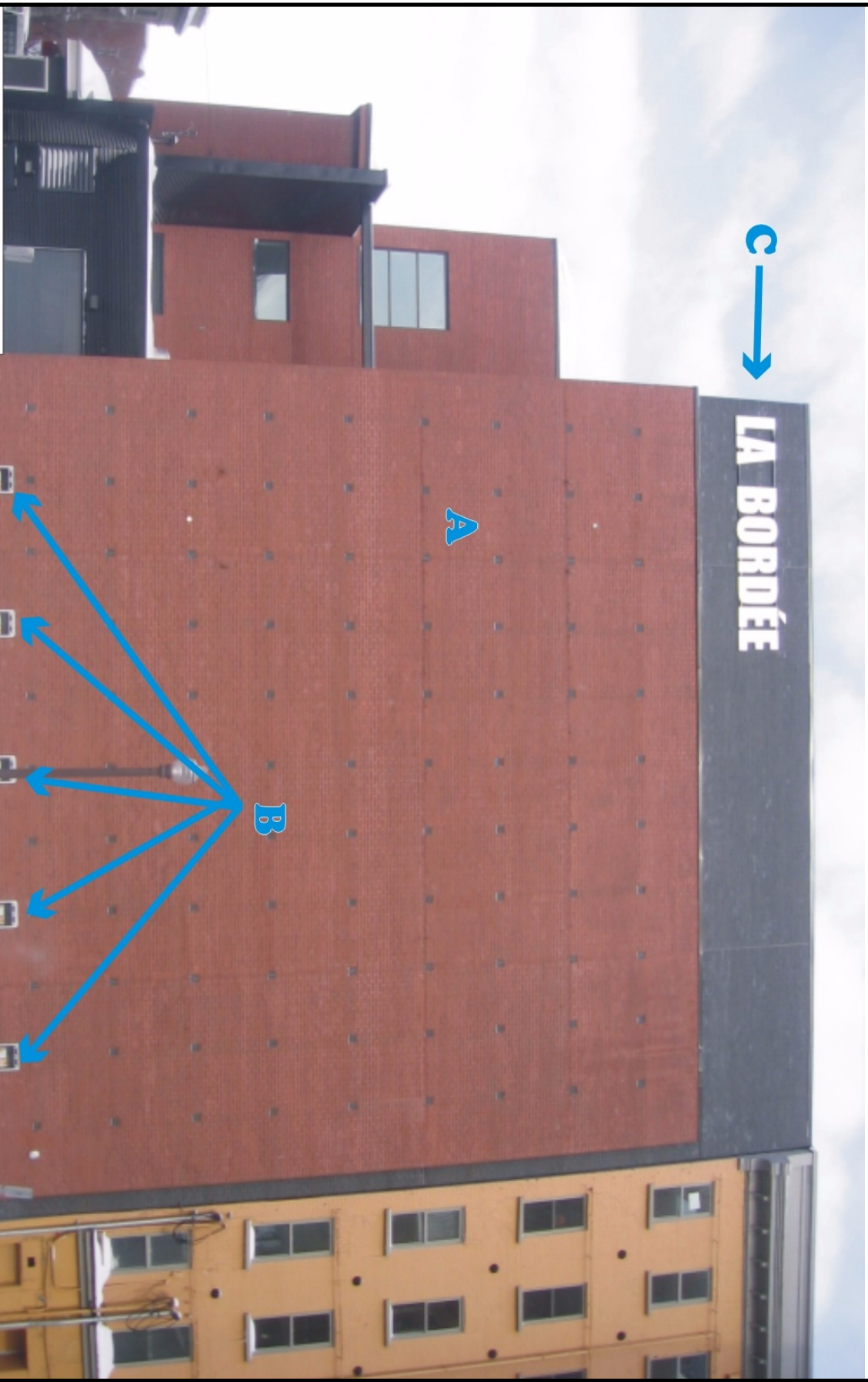

- A - Banderolette (1) 22,6m<sup>2</sup>
  - B - Cabinet d'affichage (5) 2,3m<sup>2</sup>
  - C - Enseigne La Bordée 5m<sup>2</sup>
- Superficie totale d'affichage demandée: 30m<sup>2</sup>  
 Superficie d'affichage autorisée : 7,2m<sup>2</sup>



SERVICE DE L'AMÉNAGEMENT  
DU TERRITOIRE  
DIVISION DE L'URBANISME

ANNEXE IX

UTILISATION TEMPORAIRE - 315, RUE SAINT-JOSEPH EST

No du règlement : R.C.A.IV.Q. 4 No du plan : RCA1VQ4UT01A  
 Préparé par : M.M. Échelle : \_\_\_\_\_

\_\_\_\_\_  
 Directeur  
 Service de l'aménagement du territoire





- A - Enseigne sur la marquise 3,43m<sup>2</sup>
  - B - Enseigne rez-de-chaussée (4) 2,95m<sup>2</sup>
  - C - Boîtier (3) 1,3m<sup>2</sup>
  - D - Banderolle (4) 19,7m<sup>2</sup>
- Superficie totale d'affichage demandée: 27,38m<sup>2</sup>  
 Superficie d'affichage autorisée : 14,7m<sup>2</sup>



**SERVICE DE L'AMÉNAGEMENT  
 DU TERRITOIRE  
 DIVISION DE L'URBANISME**

**ANNEXE IX**

**UTILISATION TEMPORAIRE - 315, RUE SAINT-JOSEPH EST**

No du règlement : R.C.A.1V.Q. 4    No du plan : RCA1VQ4UT01B  
 Préparé par : M.M.    Échelle : \_\_\_\_\_

\_\_\_\_\_  
 Directeur  
 Service de l'aménagement du territoire



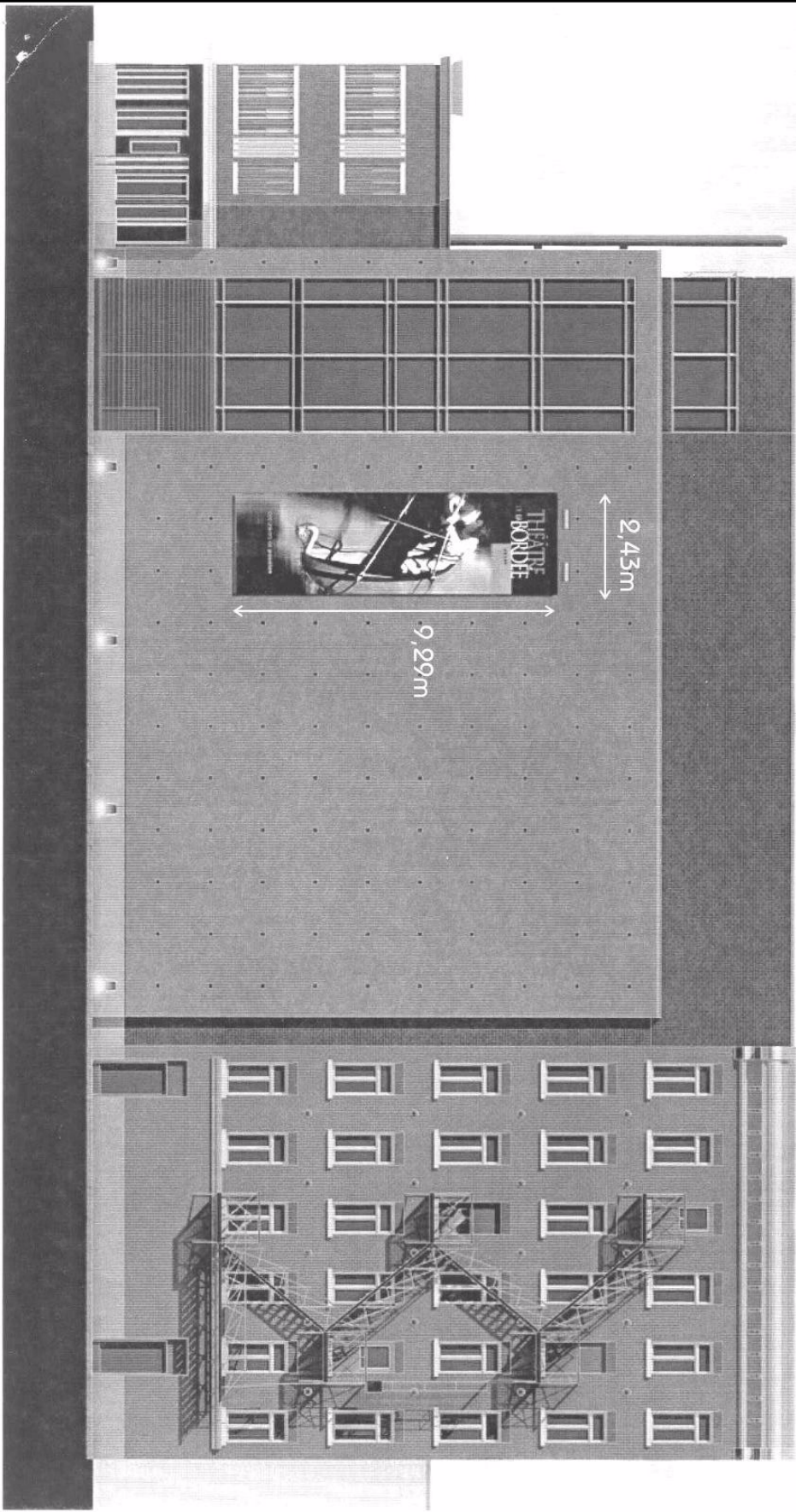

**SERVICE DE L'AMÉNAGEMENT  
DU TERRITOIRE  
DIVISION DE L'URBANISME**

**ANNEXE IX**

**UTILISATION TEMPORAIRE - 315, RUE SAINT-JOSEPH EST**

No du règlement : R.C.A.IV.Q. 4    No du plan : RCA1VQ4UT01C  
 Préparé par : M.M.    Échelle : \_\_\_\_\_

\_\_\_\_\_  
 Directeur  
 Service de l'aménagement du territoire

Dossier 2006-09-082  
1000 boulevard René-Lévesque Est



Entrée principal sud, 1000 boulevard René-Lévesque Est



Entrée principal est, 1000 boulevard René-Lévesque Est



Entrée 900 avenue Honoré-Mercier



SERVICE DE L'AMÉNAGEMENT  
DU TERRITOIRE  
DIVISION DE L'URBANISME

## ANNEXE IX

### UTILISATION TEMPORAIRE - 1000 BOULEVARD RENÉ-LÉVESQUE EST

No du règlement : R.C.A.1V.Q. 4 No du plan : RCA1VQ4UT02  
Préparé par : M.M. Échelle : \_\_\_\_\_

\_\_\_\_\_  
Directeur  
Service de l'aménagement du territoire



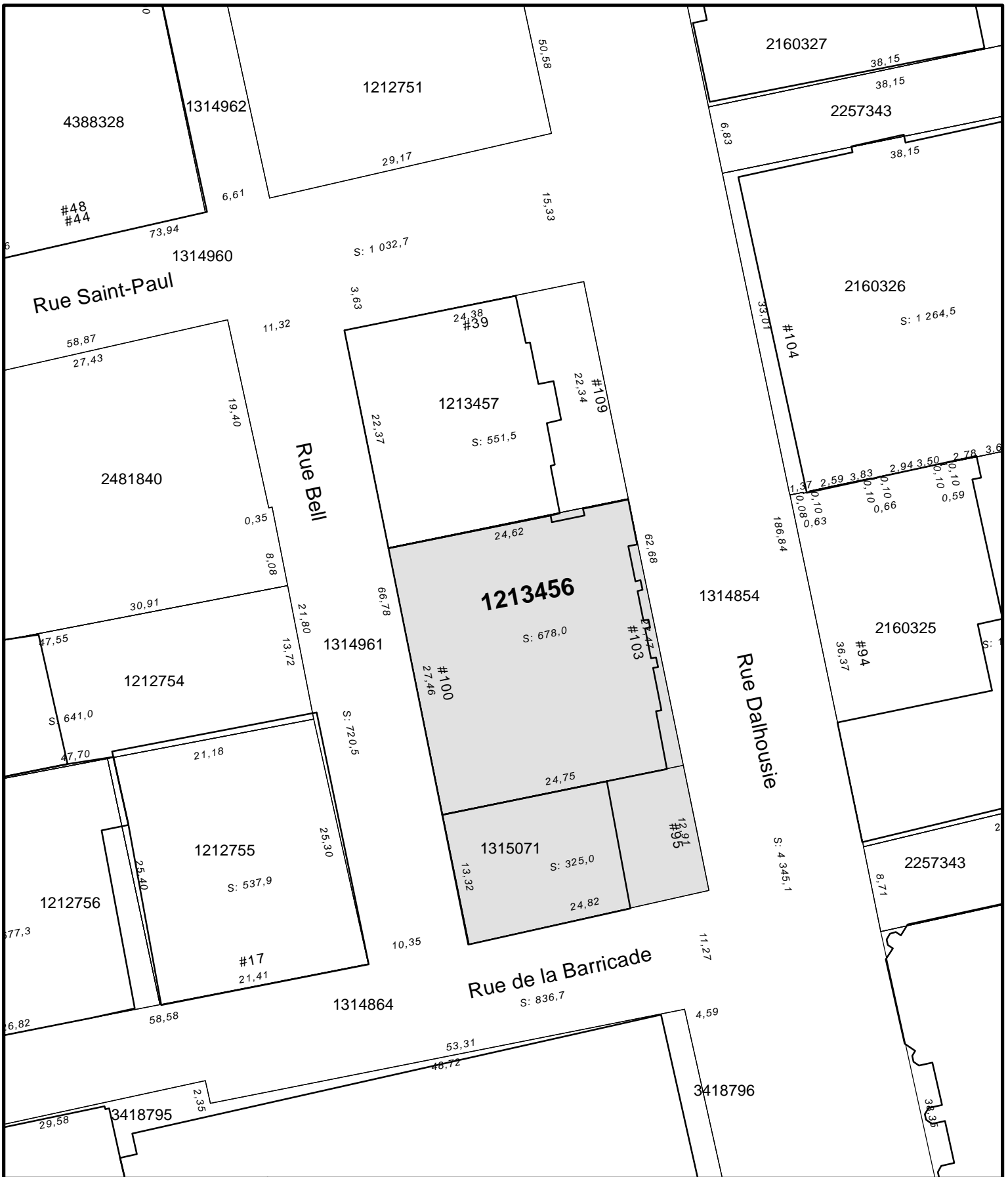

VILLE DE  
**QUÉBEC**

**SERVICE DE L'AMÉNAGEMENT  
DU TERRITOIRE  
DIVISION DE L'URBANISME**

**ANNEXE IX**

**UTILISATION TEMPORAIRE - 103, RUE DALHOUSIE**

No du règlement : R.C.A.IV.Q. 4 No du plan : RCA1VQ4UT03  
 Préparé par : M.M. Échelle : \_\_\_\_\_

\_\_\_\_\_  
 Directeur  
 Service de l'aménagement du territoire

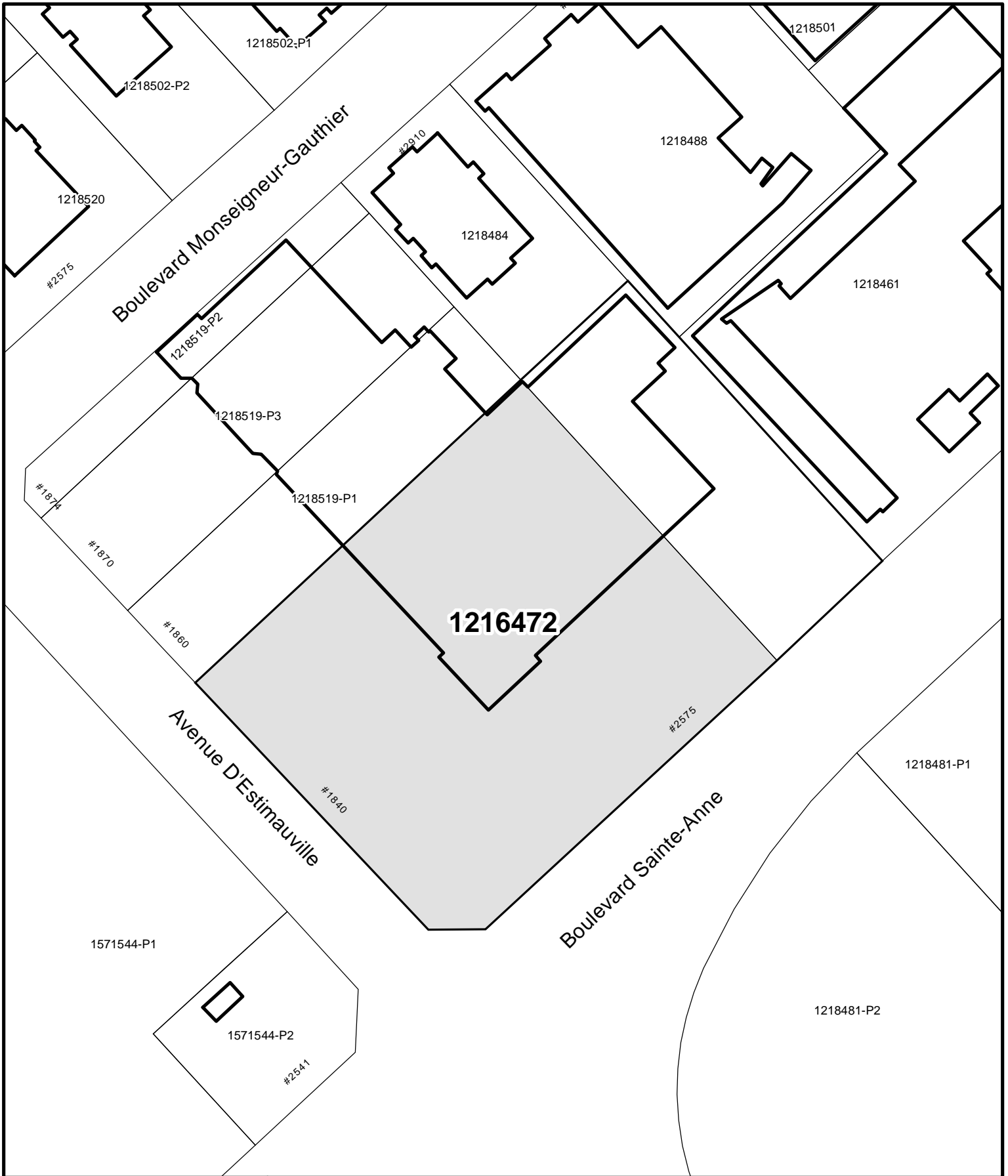

**1216472**



**SERVICE DE L'AMÉNAGEMENT  
DU TERRITOIRE  
DIVISION DE L'URBANISME**

**ANNEXE IX**



**UTILISATION TEMPORAIRE - 2575, BOULEVARD SAINTE-ANNE**

No du règlement : R.C.A.IV.Q. 4 No du plan : RCA1VQ4UT05  
 Préparé par : M.M. Échelle : \_\_\_\_\_

\_\_\_\_\_  
 Directeur  
 Service de l'aménagement du territoire

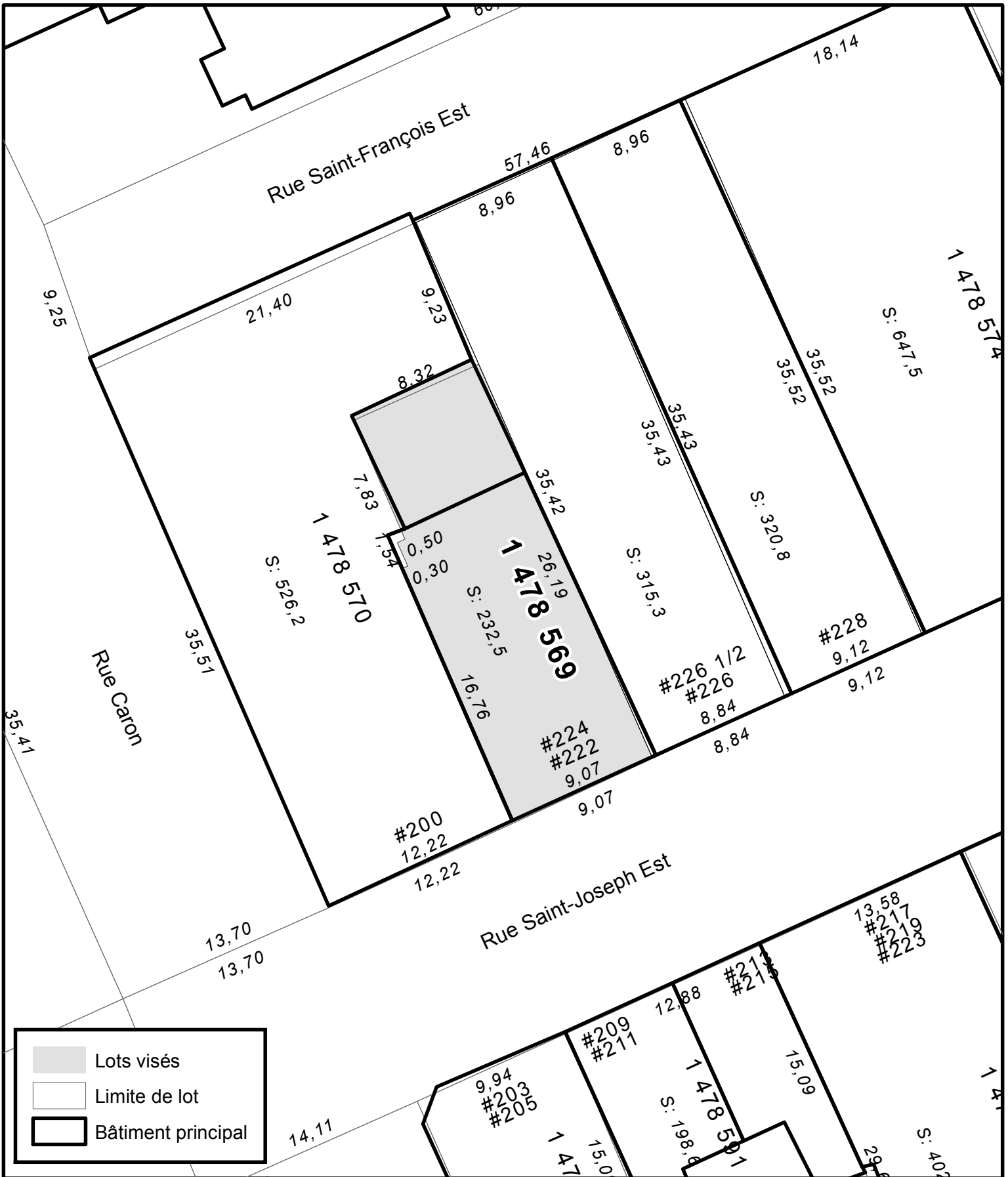



-  Lots visés
-  Limite de lot
-  Bâtiment principal







SERVICE DE LA PLANIFICATION  
ET DE LA COORDINATION DE  
L'AMÉNAGEMENT DU TERRITOIRE

**ANNEXE IX**  
**UTILISATION TEMPORAIRE - LOT 1 478 569 ET PARTIE DU LOT 478 570**

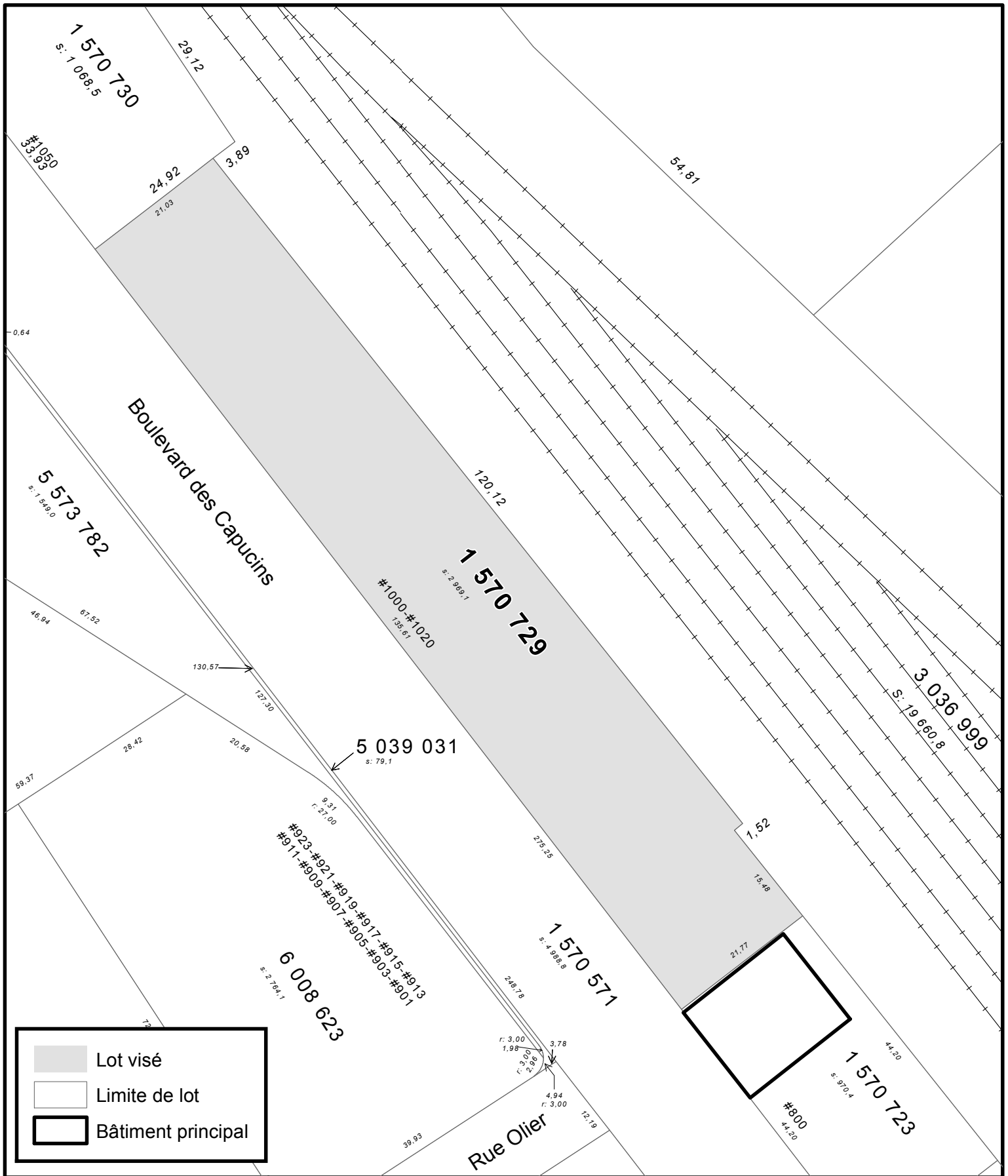
Date du plan : 2015-04-17  
No du règlement : R.C.A.IV.Q.4  
Préparé par : M.M.

No du plan : RCA1VQ4UT07  
Échelle : 1:300



 Lot visé  
 Limite de lot  
 Bâtiment principal



SERVICE DE LA PLANIFICATION  
DE L'AMÉNAGEMENT  
ET DE L'ENVIRONNEMENT





**ANNEXE IX**  
**UTILISATION TEMPORAIRE - LOT 1 570 729**

Date du plan : 2017-09-06  
 No du règlement : R.C.A.IV.Q.4  
 Préparé par : M.B.

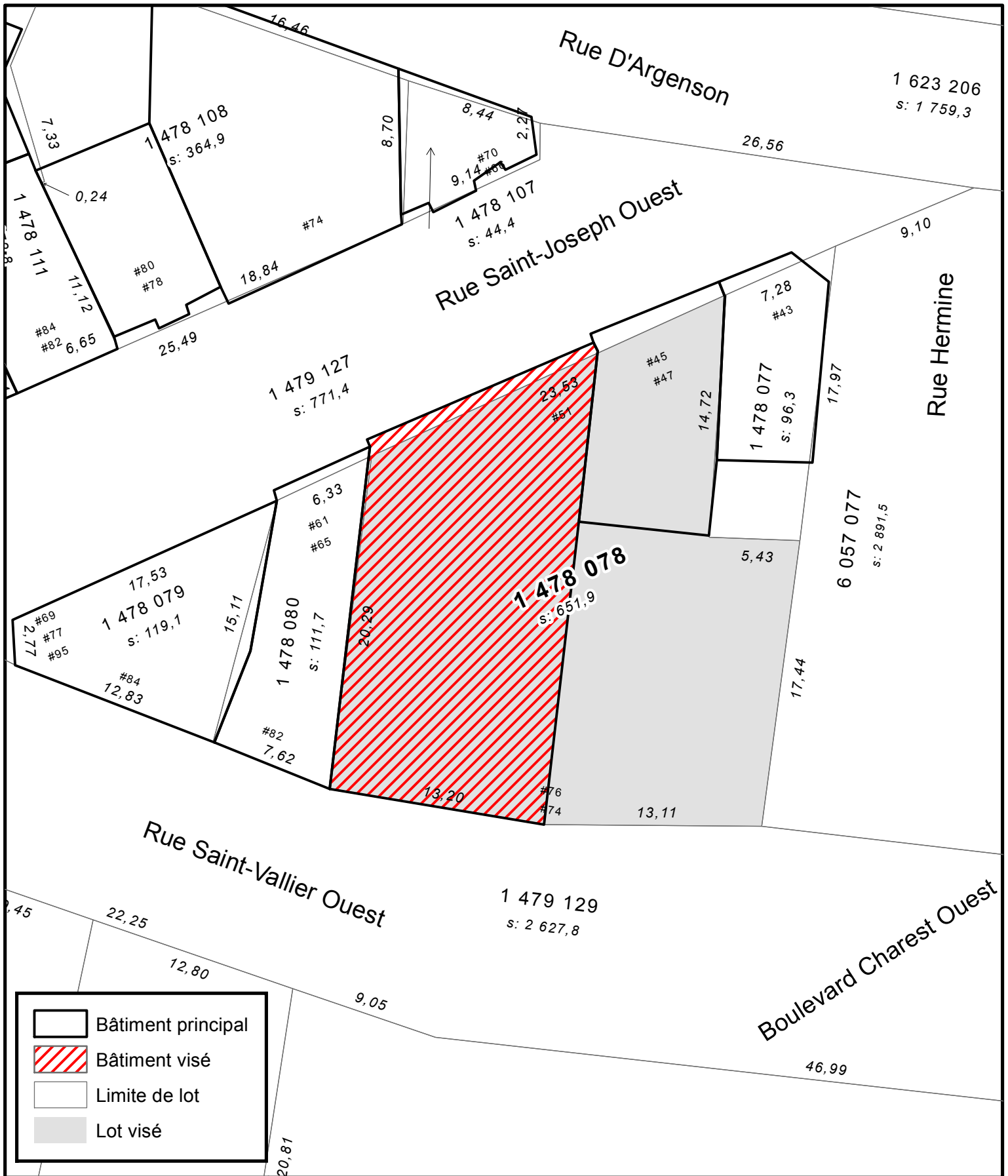
No du plan : RCA1VQ4UT09  
 Échelle : 1:700





	Bâtiment principal
	Bâtiment visé
	Limite de lot
	Lot visé



SERVICE DE LA PLANIFICATION  
DE L'AMÉNAGEMENT  
ET DE L'ENVIRONNEMENT

**ANNEXE IX**  
**UTILISATION TEMPORAIRE - LOT 1 478 078**

Date du plan : 2019-11-21  
No du règlement : R.C.A.IV.Q.4  
Préparé par : S.R.

No du plan : RCA1VQ4UT10  
Échelle : 1:300



**ANNEXE IX**

**UTILISATION TEMPORAIRE - LOTS 1 570 751, 1 570 753, 4 355 948,  
4 335 949, 6 329 659, 6 329 661 (partie) et 6 329 660**





**SERVICE DE LA PLANIFICATION  
DE L'AMÉNAGEMENT  
ET DE L'ENVIRONNEMENT**

Date du plan : 2020-01-14  
No du règlement : R.C.A.IV.Q.4  
Préparé par : M.M.

No du plan : RCA1VQ4UT11  
Échelle : 1:3 000

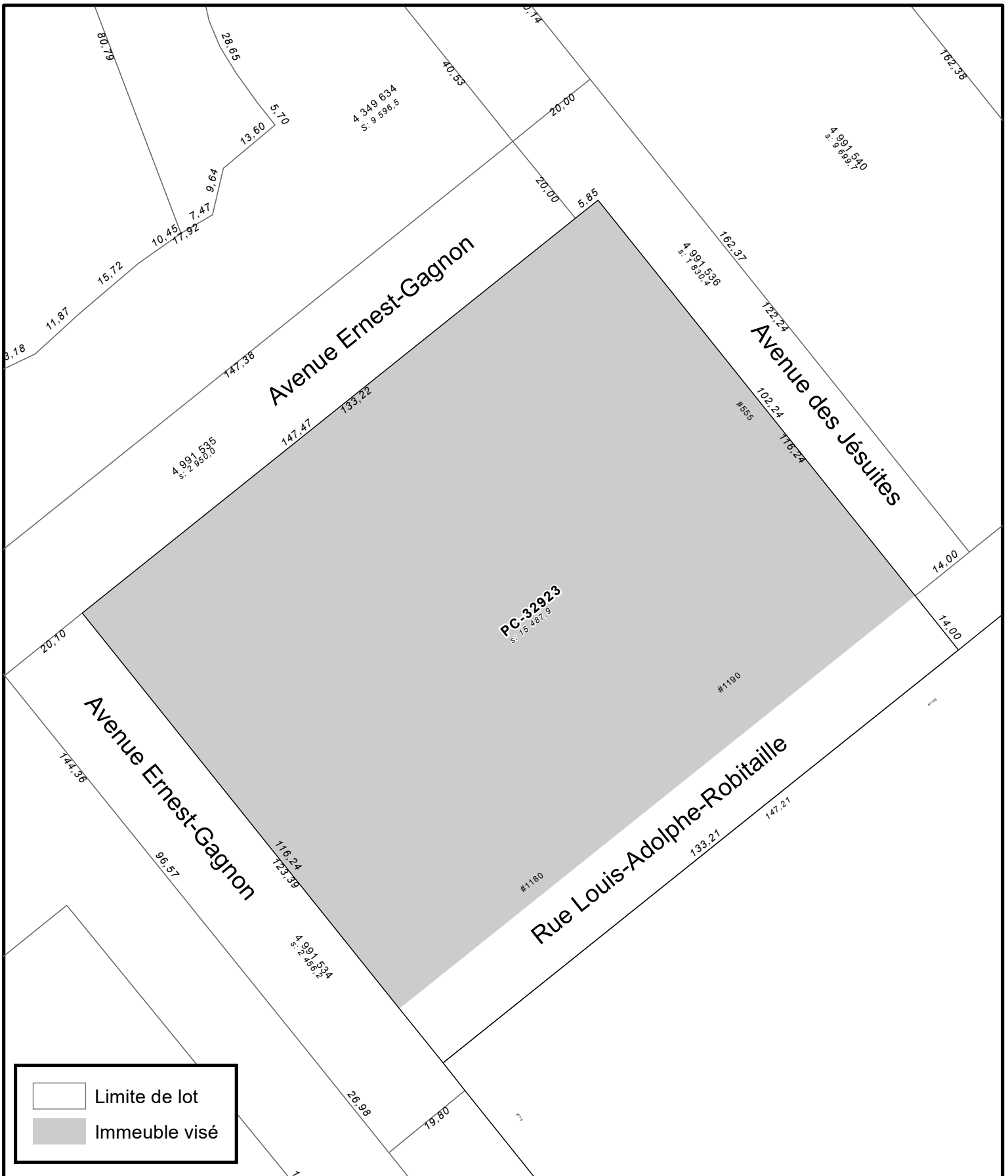



	Limite de lot
	Immeuble visé



SERVICE DE LA PLANIFICATION  
DE L'AMÉNAGEMENT  
ET DE L'ENVIRONNEMENT

**ANNEXE IX**  
**UTILISATION TEMPORAIRE - 1180 ET 1190, AVENUE LOUIS-ADOLPHE-ROBITAILLE**  
**ET 555, AVENUE DES JÉSUITES**

Date du plan : 2021-01-28  
No du règlement : R.C.A.IV.Q.4  
Préparé par : S.R.

No du plan : RCA1VQ4UT12  
Échelle : 1:1 000

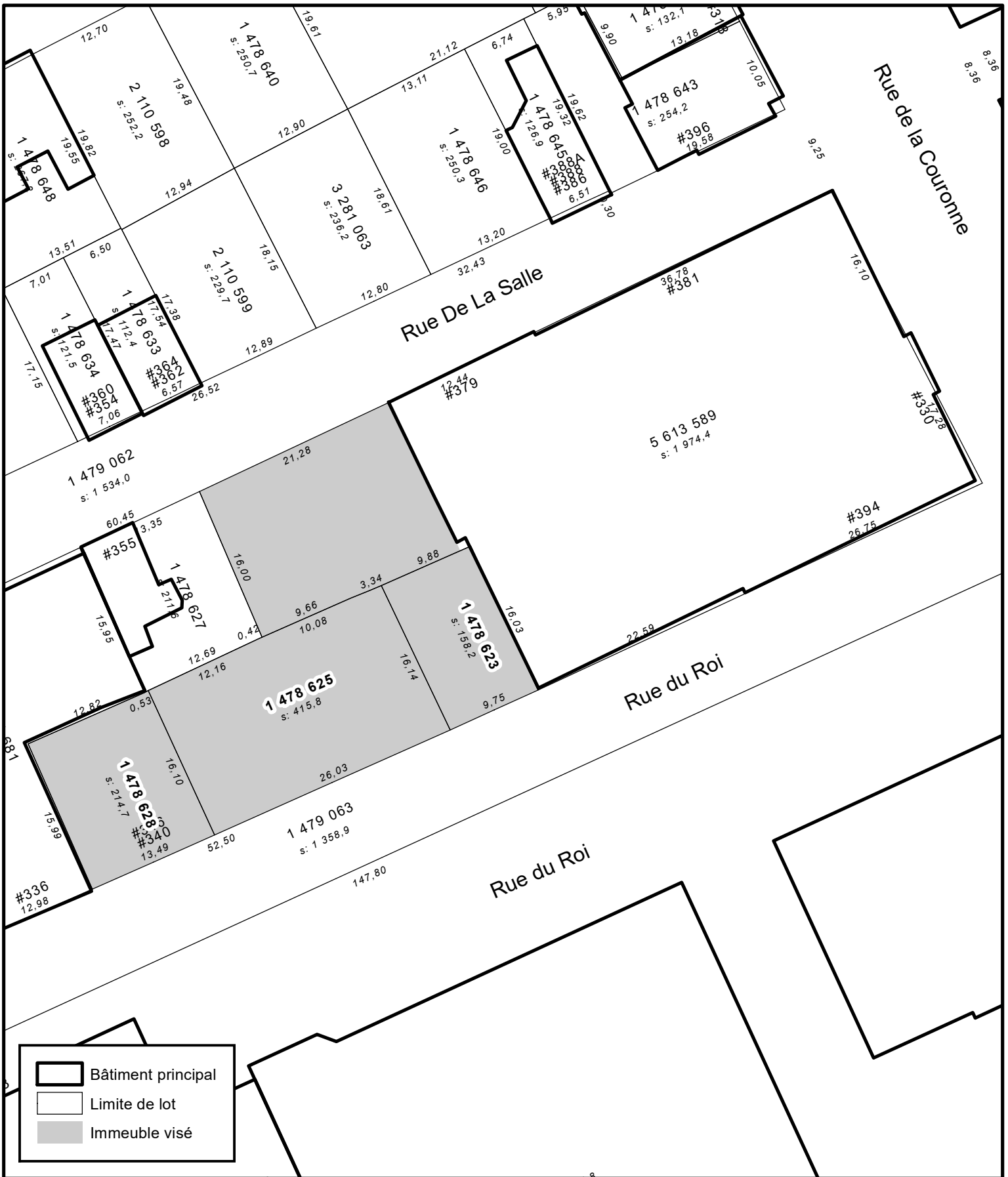

Bâtiment principal  
 Limite de lot  
 Immeuble visé



SERVICE DE LA PLANIFICATION  
ET DE LA COORDINATION DE  
L'AMÉNAGEMENT DU TERRITOIRE

**ANNEXE IX**

**UTILISATION TEMPORAIRE - LOTS 1 478 623, 1 478 625, 5 613 589 et 1 478 628**

Date du plan : 2021-03-02  
 No du règlement : R.C.A.IV.Q.4  
 Préparé par : J.P.

No du plan : RCA1VQ4UT13  
 Échelle : 1:500