



VILLE DE QUÉBEC



SERVICE DE L'AMÉNAGEMENT DU TERRITOIRE DIVISION DE L'URBANISME

ANNEXE IV

LOT NUMÉRO 1 229 851 - TERRITOIRE SUR LEQUEL DES PLANS DE CONSTRUCTION PEUVENT ÊTRE APPROUVÉS

No du règlement : R.C.A.2V.Q. 4 No du plan : RCA2VQ4PC01
 Préparé par : M.M. Échelle : 1:1 000

 Directeur
 Service de l'aménagement du territoire





VILLE DE QUÉBEC
SERVICE DE L'AMÉNAGEMENT DU TERRITOIRE
DIVISION DE L'URBANISME

ANNEXE IV
LOTS NUMÉROS 3282822, 3282823 ET 3282824 -
TERRITOIRE SUR LEQUEL DES PLANS DE CONSTRUCTION PEUVENT ÊTRE APPROUVÉS

No du règlement : R.C.A.2V.Q. 4 No du plan : RCA2VQ4PC02
 Préparé par : M.M. Échelle : 1:500

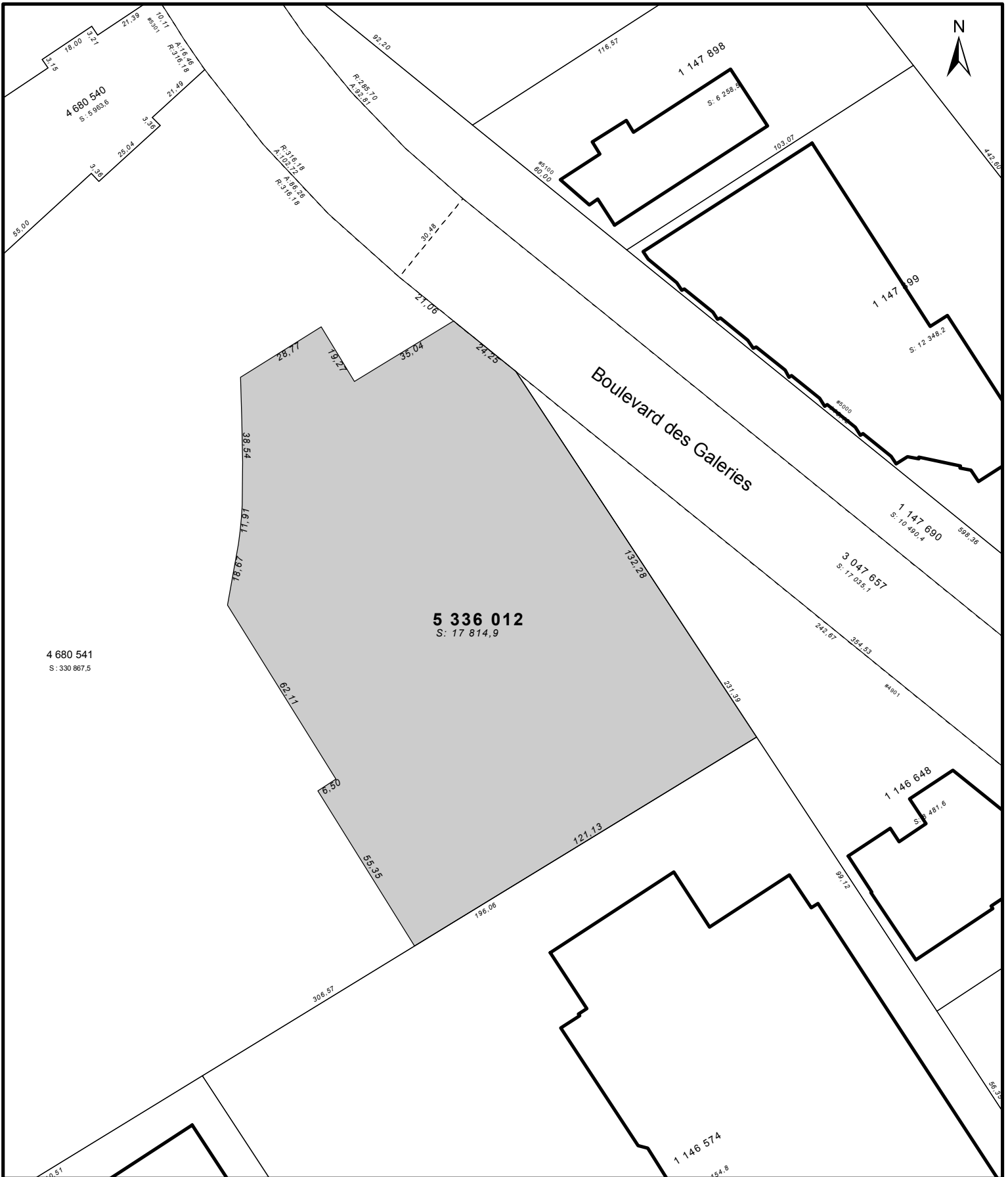
 Directeur
 Service de l'aménagement du territoire



5 336 012
S: 17 814,9

Boulevard des Galeries



VILLE DE
QUÉBEC

**SERVICE DE L'AMÉNAGEMENT
DU TERRITOIRE
DIVISION DE L'URBANISME**

ANNEXE IV
LOT NUMÉRO 5336012 -
TERRITOIRE SUR LEQUEL DES PLANS DE CONSTRUCTION PEUVENT ÊTRE APPROUVÉS

No du règlement : R.C.A.2V.Q. 4 No du plan : RCA2VQ4PC03
Préparé par : M.M. Échelle : 1:1 500

Directeur
Service de l'aménagement du territoire

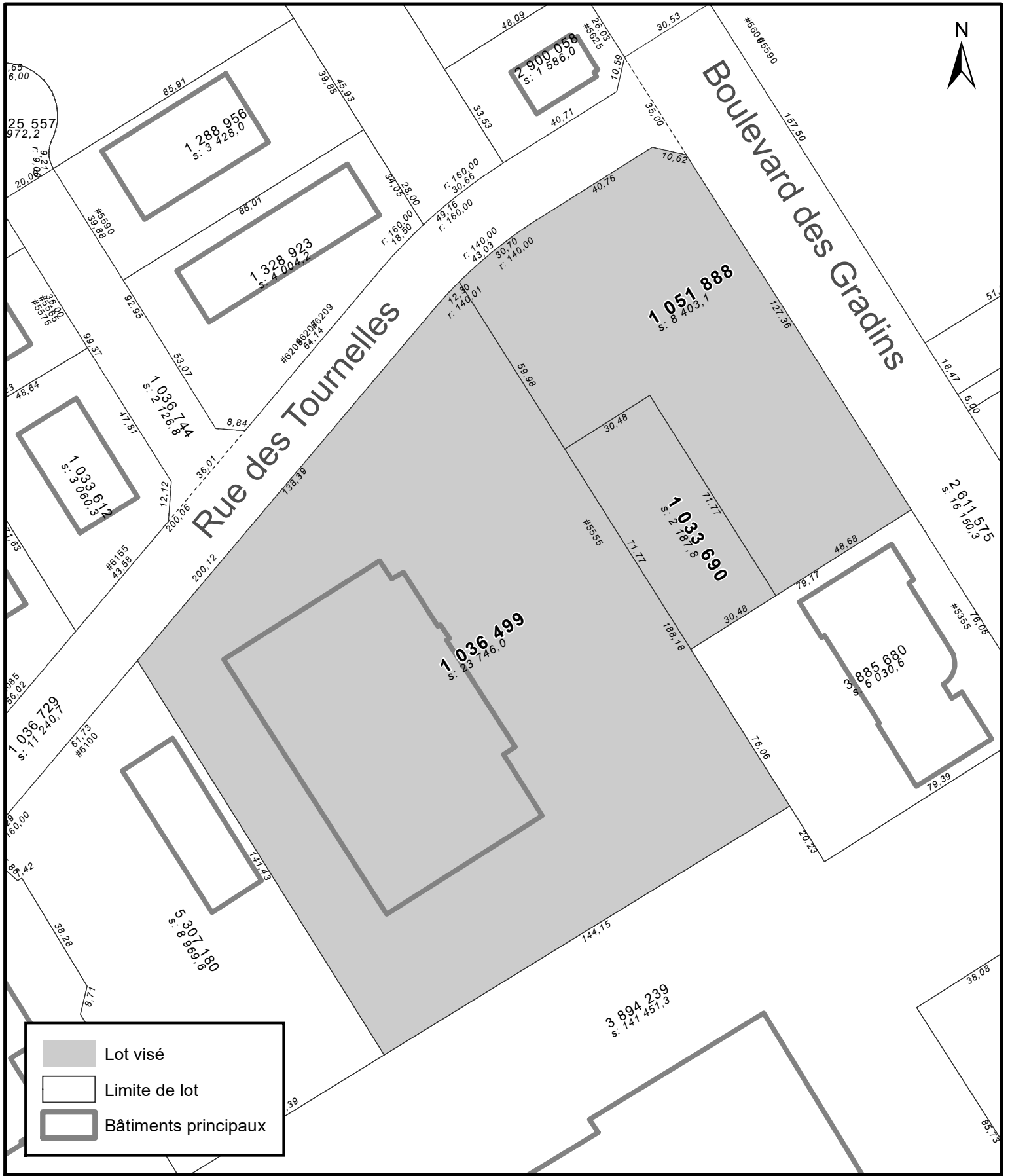

SERVICE DE LA PLANIFICATION
DE L'AMÉNAGEMENT ET
DE L'ENVIRONNEMENT

ANNEXE IV
LOTS NUMÉROS 1 033 690, 1 036 499 ET 1 051 888 -
TERRITOIRE SUR LEQUEL UNE PERMISSION D'OCCUPATION PEUT ÊTRE PERMISE

No du règlement : R.C.A.2V.Q. 4

Préparé par : M.M.

No du plan : RCA2VQ4PC05

Échelle : 1:1 500