

73-P, 73-1-P, 75-P, 78-P

1528925, 1229853, 3081366



**SERVICE DE L'AMÉNAGEMENT  
DU TERRITOIRE  
DIVISION DE L'URBANISME**

**ANNEXE IV**

**LOT NUMÉRO 1 229 851 - TERRITOIRE SUR LEQUEL DES PLANS DE CONSTRUCTION PEUVENT ÊTRE APPROUVÉS**

No du règlement : R.C.A.2V.Q. 4 No du plan : RCA2VQ4PC01  
 Préparé par : M.M. Échelle : 1:1 000

\_\_\_\_\_  
 Directeur  
 Service de l'aménagement du territoire



  
**VILLE DE QUÉBEC**  
**SERVICE DE L'AMÉNAGEMENT DU TERRITOIRE**  
**DIVISION DE L'URBANISME**

**ANNEXE IV**  
**LOTS NUMÉROS 3282822, 3282823 ET 3282824 -**  
**TERRITOIRE SUR LEQUEL DES PLANS DE CONSTRUCTION PEUVENT ÊTRE APPROUVÉS**

No du règlement : R.C.A.2V.Q. 4      No du plan : RCA2VQ4PC02  
 Préparé par : M.M.      Échelle : 1:500

\_\_\_\_\_  
 Directeur  
 Service de l'aménagement du territoire

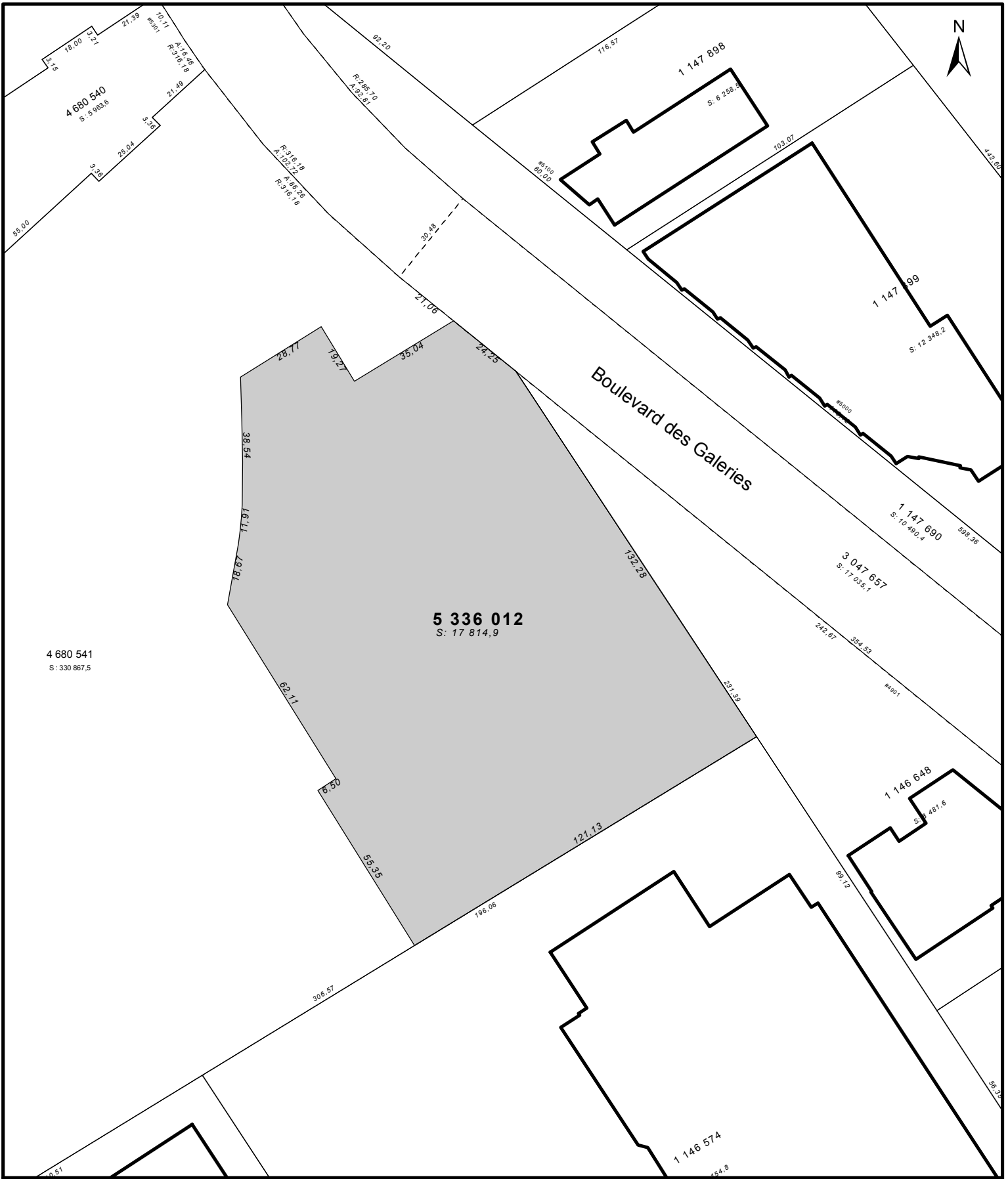

SERVICE DE L'AMÉNAGEMENT  
DU TERRITOIRE  
DIVISION DE L'URBANISME

ANNEXE IV  
LOT NUMÉRO 5336012 -  
TERRITOIRE SUR LEQUEL DES PLANS DE CONSTRUCTION PEUVENT ÊTRE APPROUVÉS

No du règlement : R.C.A.2V.Q. 4      No du plan : RCA2VQ4PC03  
Préparé par : M.M.      Échelle : 1:1 500

\_\_\_\_\_  
Directeur  
Service de l'aménagement du territoire

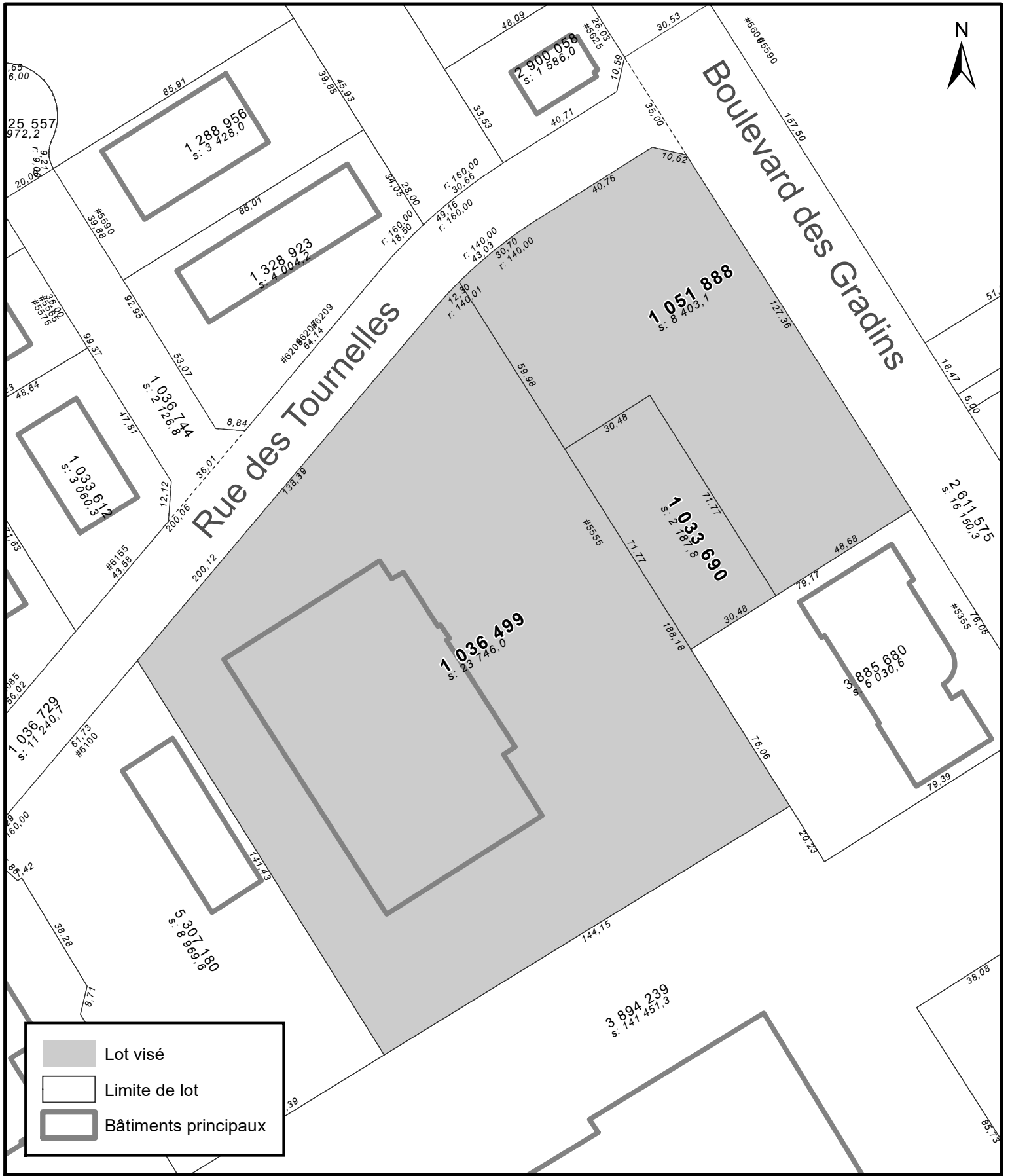

SERVICE DE LA PLANIFICATION  
 DE L'AMÉNAGEMENT ET  
 DE L'ENVIRONNEMENT

**ANNEXE IV**  
**LOTS NUMÉROS 1 033 690, 1 036 499 ET 1 051 888 -**  
**TERRITOIRE SUR LEQUEL UNE PERMISSION D'OCCUPATION PEUT ÊTRE PERMISE**

No du règlement : R.C.A.2V.Q. 4

Préparé par : M.M.

No du plan : RCA2VQ4PC05

Échelle : 1:1 500

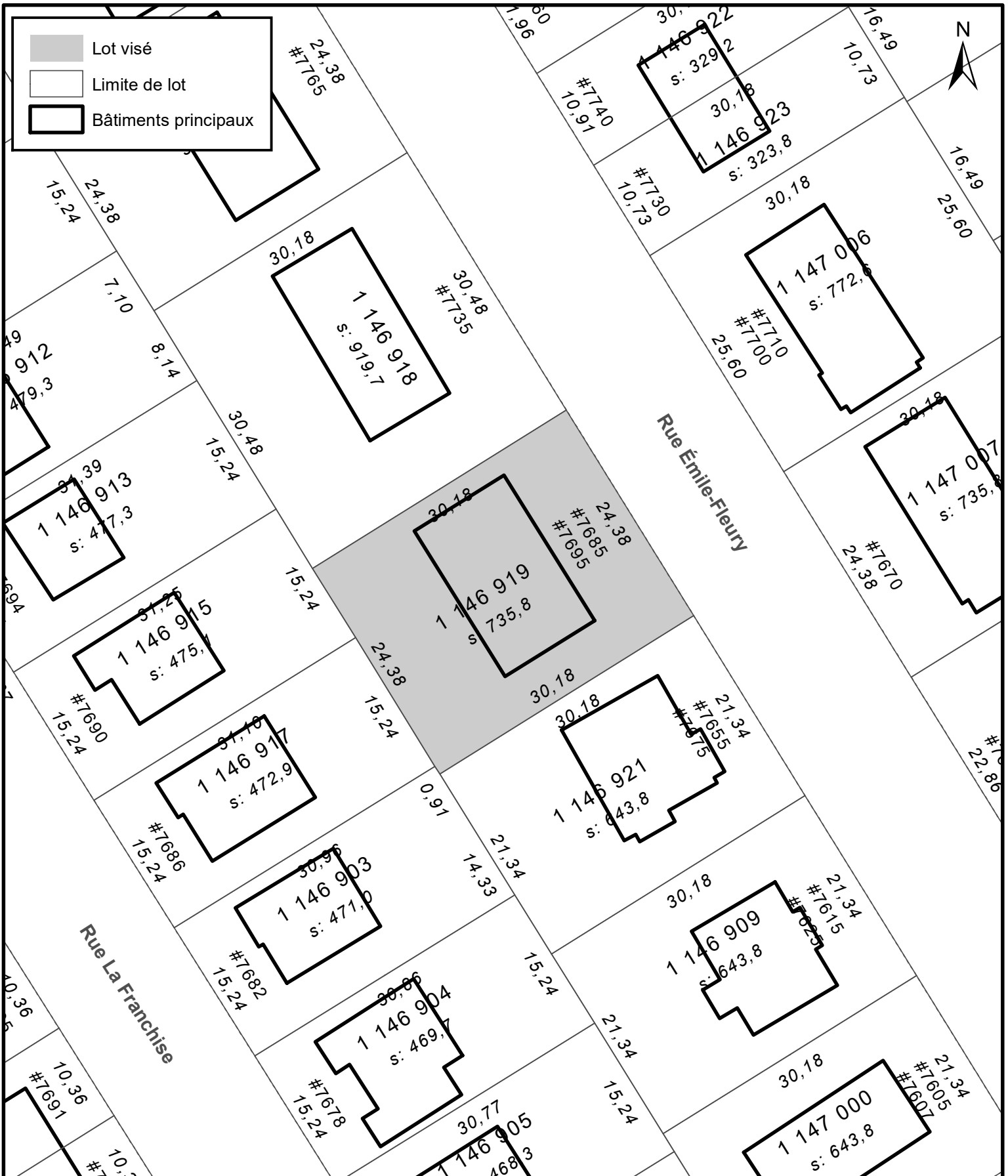

**ANNEXE IV**  
**LOT NUMÉRO 1 146 919 -**  
**TERRITOIRE SUR LEQUEL UNE PERMISSION D'OCCUPATION PEUT ÊTRE PERMISE**

**SERVICE DE LA PLANIFICATION  
 DE L'AMÉNAGEMENT ET  
 DE L'ENVIRONNEMENT**

No du règlement : R.C.A.2V.Q. 4  
 Préparé par : S.R.

No du plan : RCA2VQ4PC06  
 Échelle : 1:500

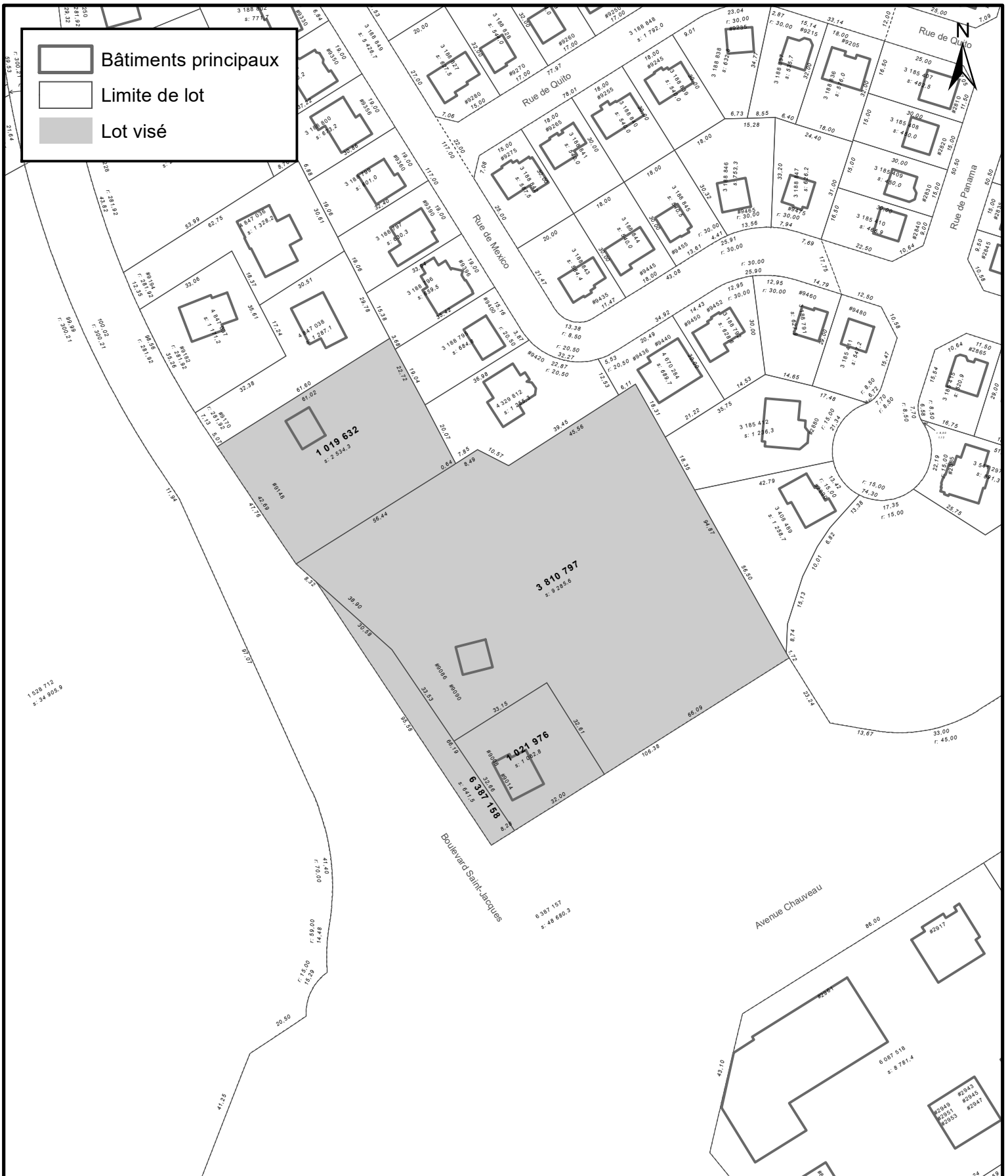

SERVICE DE LA PLANIFICATION  
DE L'AMÉNAGEMENT ET  
DE L'ENVIRONNEMENT

#### ANNEXE IV

LOTS NUMÉROS 1 019 632, 1 021 976, 3 810 797 et 6 387 158 -  
TERRITOIRE SUR LEQUEL DES PLANS DE CONSTRUCTION PEUVENT ÊTRE APPROUVÉS

No du règlement : R.C.A.2V.Q. 4

Préparé par : S.R.

No du plan : RCA2VQ4PC07

Échelle : 1:1 500

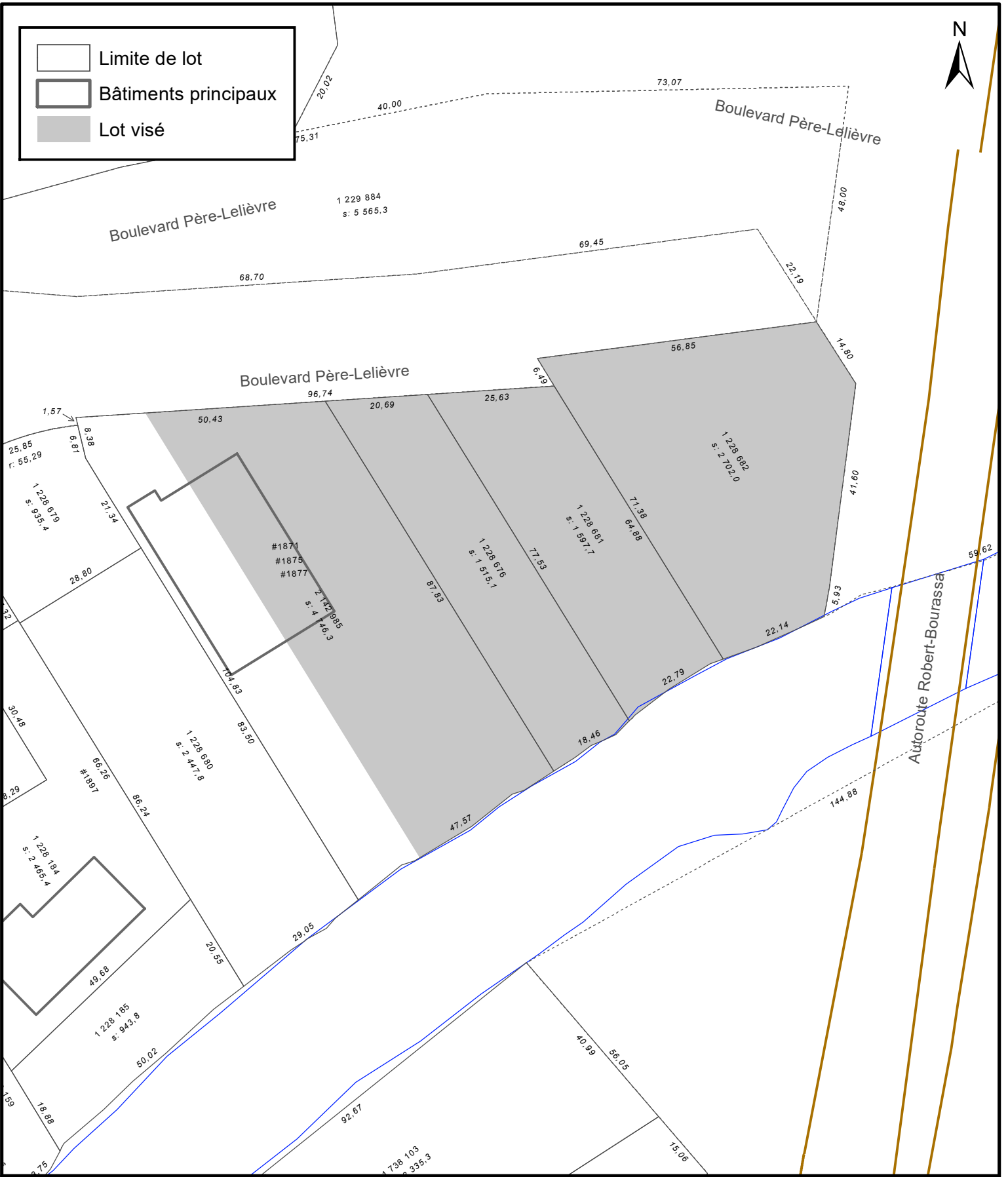

**ANNEXE IV**

**LOTS NUMÉROS 1 228 676, 1 228 681, 1 228 682 ET PARTIE DU LOT NUMÉRO 2 122 985 - TERRITOIRE SUR LEQUEL DES PLANS DE CONSTRUCTION PEUVENT ÊTRE APPROUVÉS**



**SERVICE DE LA PLANIFICATION  
DE L'AMÉNAGEMENT ET  
DE L'ENVIRONNEMENT**

No du règlement : R.C.A.2V.Q. 4

Préparé par : S.R.

No du plan : RCA2VQ4PC08

Échelle : 1:1 000

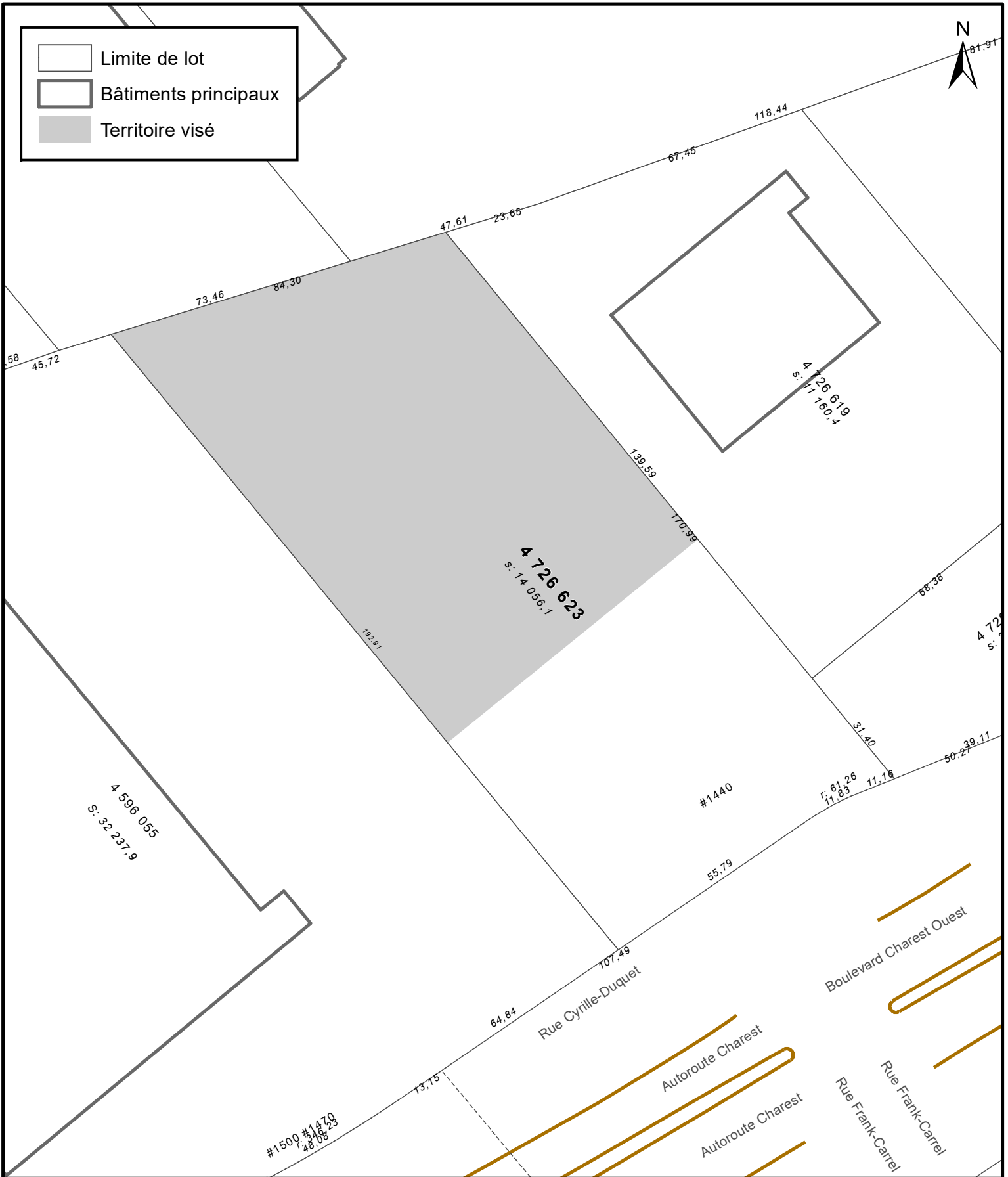

SERVICE DE LA PLANIFICATION  
 DE L'AMÉNAGEMENT ET  
 DE L'ENVIRONNEMENT

**ANNEXE IV**  
**PARTIE DU LOT NUMÉRO 4 726 623 -**  
**TERRITOIRE SUR LEQUEL DES PLANS DE CONSTRUCTION PEUVENT ÊTRE APPROUVÉS**



No du règlement : R.C.A.2V.Q. 4

Préparé par : M.B.

No du plan : RCA2VQ4PC09

Échelle : 1:1 200



-  Limite de lot
-  Bâtiments principaux
-  Lot visé



Boulevard Robert-Bourassa

Boulevard Robert-Bourassa

Rue de Buffalo

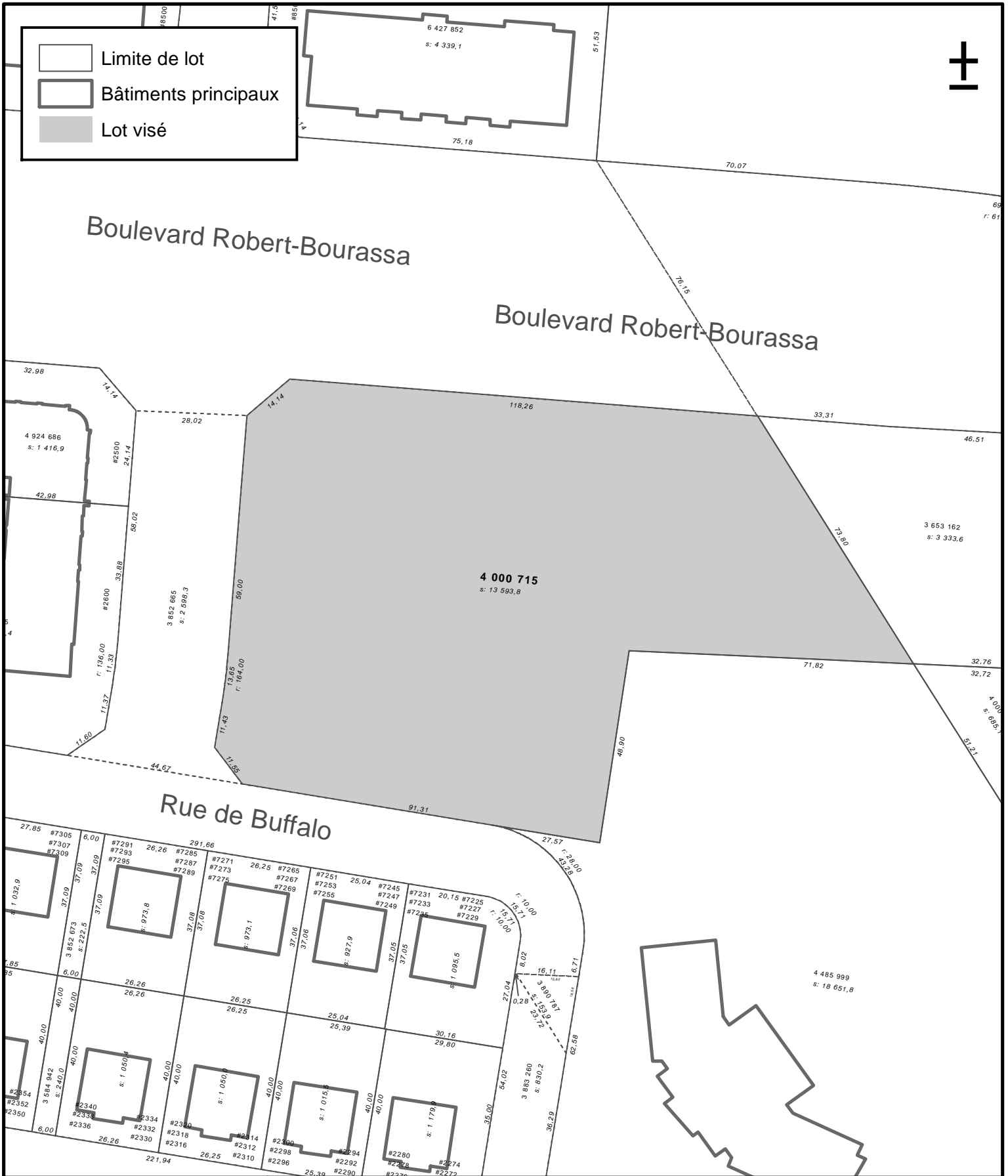

SERVICE DE LA PLANIFICATION  
DE L'AMÉNAGEMENT ET  
DE L'ENVIRONNEMENT

**ANNEXE IV**  
**LOT NUMÉRO 4 000 715 -**  
**TERRITOIRE SUR LEQUEL DES PLANS DE CONSTRUCTION PEUVENT ÊTRE APPROUVÉS**

No du règlement : R.C.A.2V.Q. 4

Préparé par : S.R.

No du plan : RCA2VQ4PC10

Échelle : 1:1 250

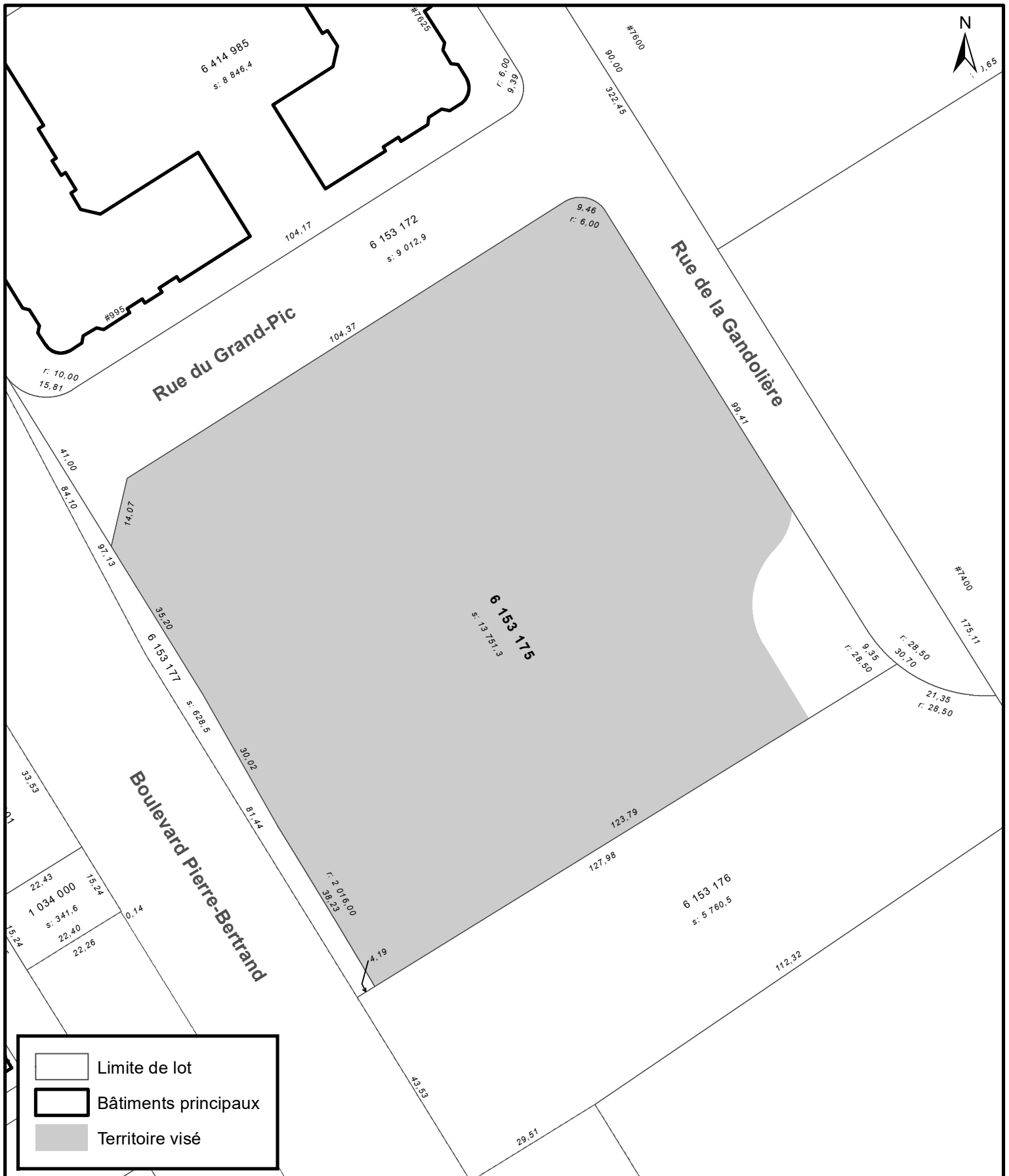

**EXTRAIT DES COMPILATIONS  
CADASTRALE ET TOPOGRAPHIQUE**

**SERVICE DE LA PLANIFICATION  
DE L'AMÉNAGEMENT ET  
DE L'ENVIRONNEMENT**

Date du plan : 2023-03-22  
No du règlement : R.C.A.2V.Q. 4  
Préparé par : S.R.

No du plan : RCA2VQ4PC11  
Échelle : 1:1 000