





VILLE DE QUÉBEC
SERVICE DE L'AMÉNAGEMENT DU TERRITOIRE
DIVISION DE L'URBANISME

ANNEXE IV
LOTS NUMÉROS 3282822, 3282823 ET 3282824 -
TERRITOIRE SUR LEQUEL DES PLANS DE CONSTRUCTION PEUVENT ÊTRE APPROUVÉS

No du règlement : R.C.A.2V.Q. 4 No du plan : RCA2VQ4PC02
 Préparé par : M.M. Échelle : 1:500

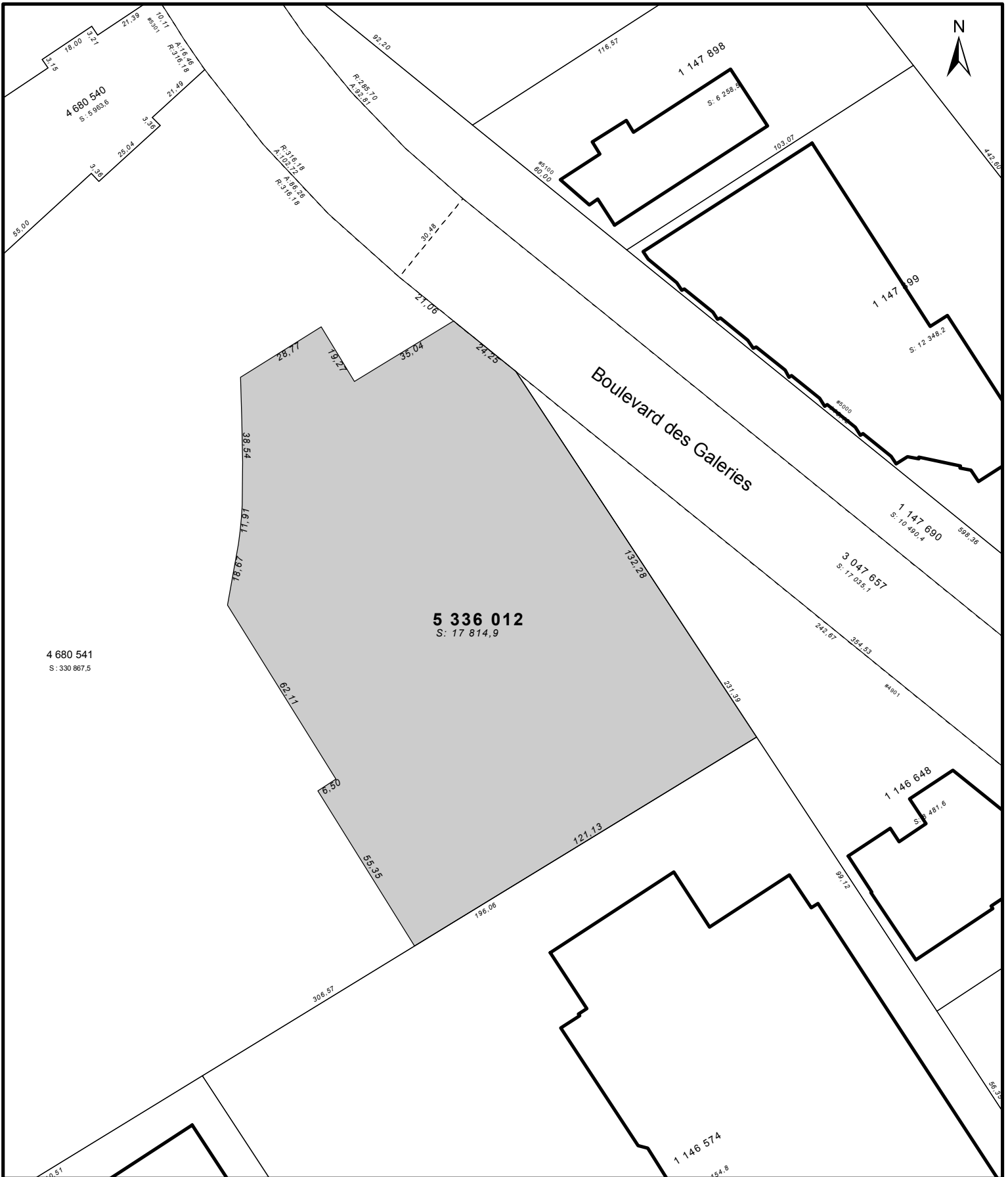
 Directeur
 Service de l'aménagement du territoire



**SERVICE DE L'AMÉNAGEMENT
DU TERRITOIRE
DIVISION DE L'URBANISME**

ANNEXE IV
LOT NUMÉRO 5336012 -
TERRITOIRE SUR LEQUEL DES PLANS DE CONSTRUCTION PEUVENT ÊTRE APPROUVÉS

No du règlement : R.C.A.2V.Q. 4 No du plan : RCA2VQ4PC03
Préparé par : M.M. Échelle : 1:1 500

Directeur
Service de l'aménagement du territoire

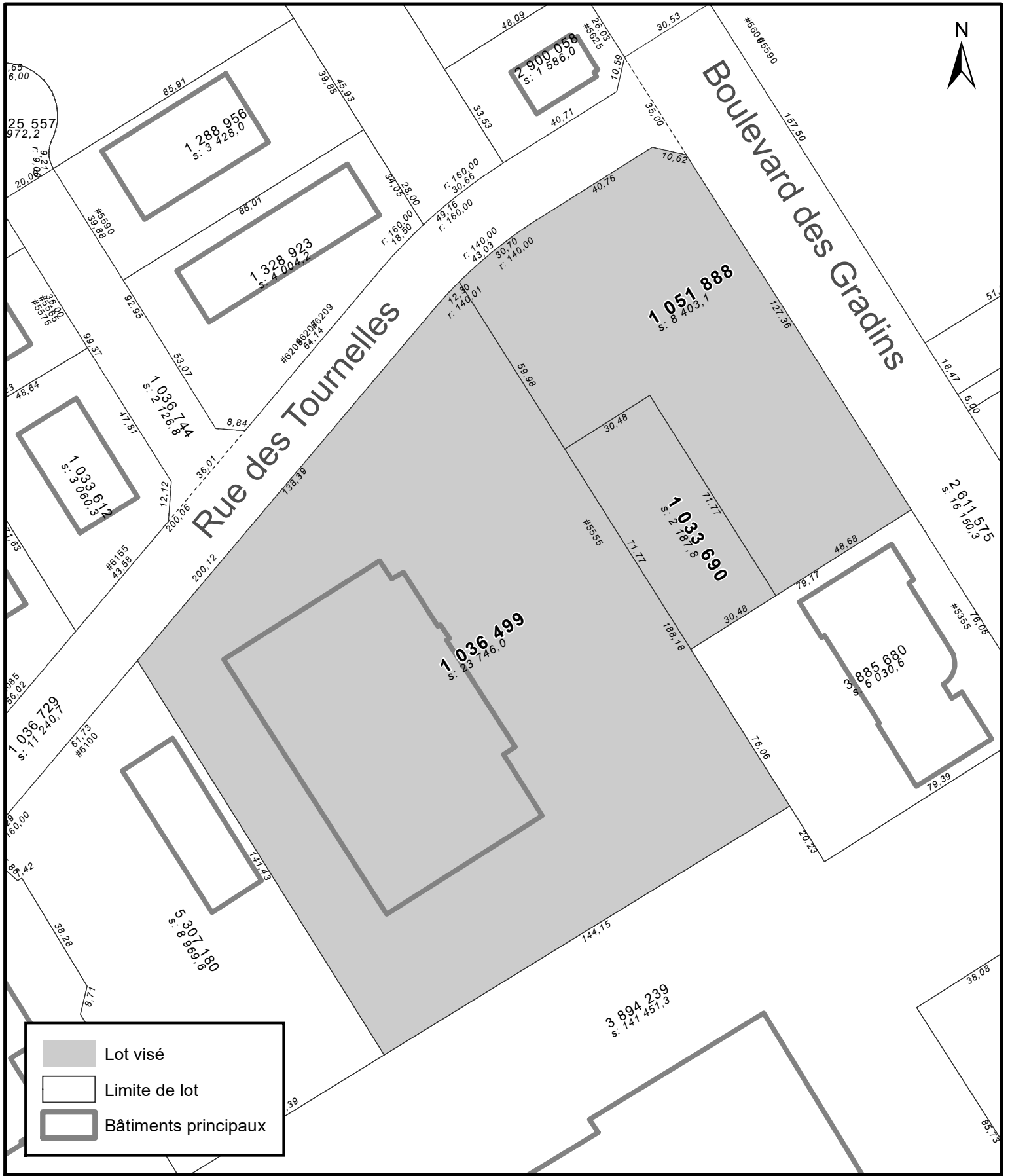

SERVICE DE LA PLANIFICATION
DE L'AMÉNAGEMENT ET
DE L'ENVIRONNEMENT

ANNEXE IV
LOTS NUMÉROS 1 033 690, 1 036 499 ET 1 051 888 -
TERRITOIRE SUR LEQUEL UNE PERMISSION D'OCCUPATION PEUT ÊTRE PERMISE

No du règlement : R.C.A.2V.Q. 4

Préparé par : M.M.

No du plan : RCA2VQ4PC05

Échelle : 1:1 500

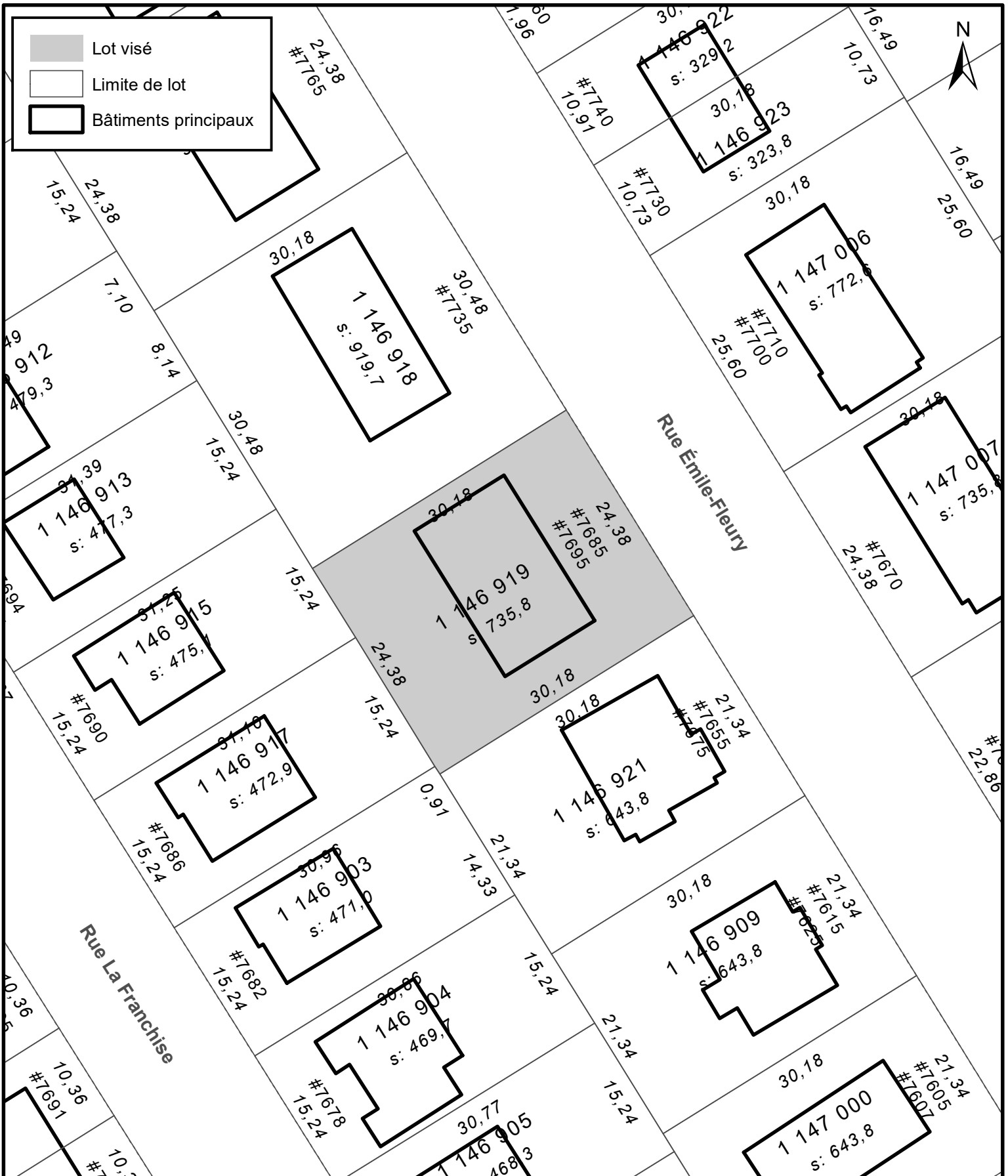

VILLE DE QUÉBEC
 SERVICE DE LA PLANIFICATION
 DE L'AMÉNAGEMENT ET
 DE L'ENVIRONNEMENT

ANNEXE IV
LOT NUMÉRO 1 146 919 -
TERRITOIRE SUR LEQUEL UNE PERMISSION D'OCCUPATION PEUT ÊTRE PERMISE

No du règlement : R.C.A.2V.Q. 4 No du plan : RCA2VQ4PC06
 Préparé par : S.R. Échelle : 1:500

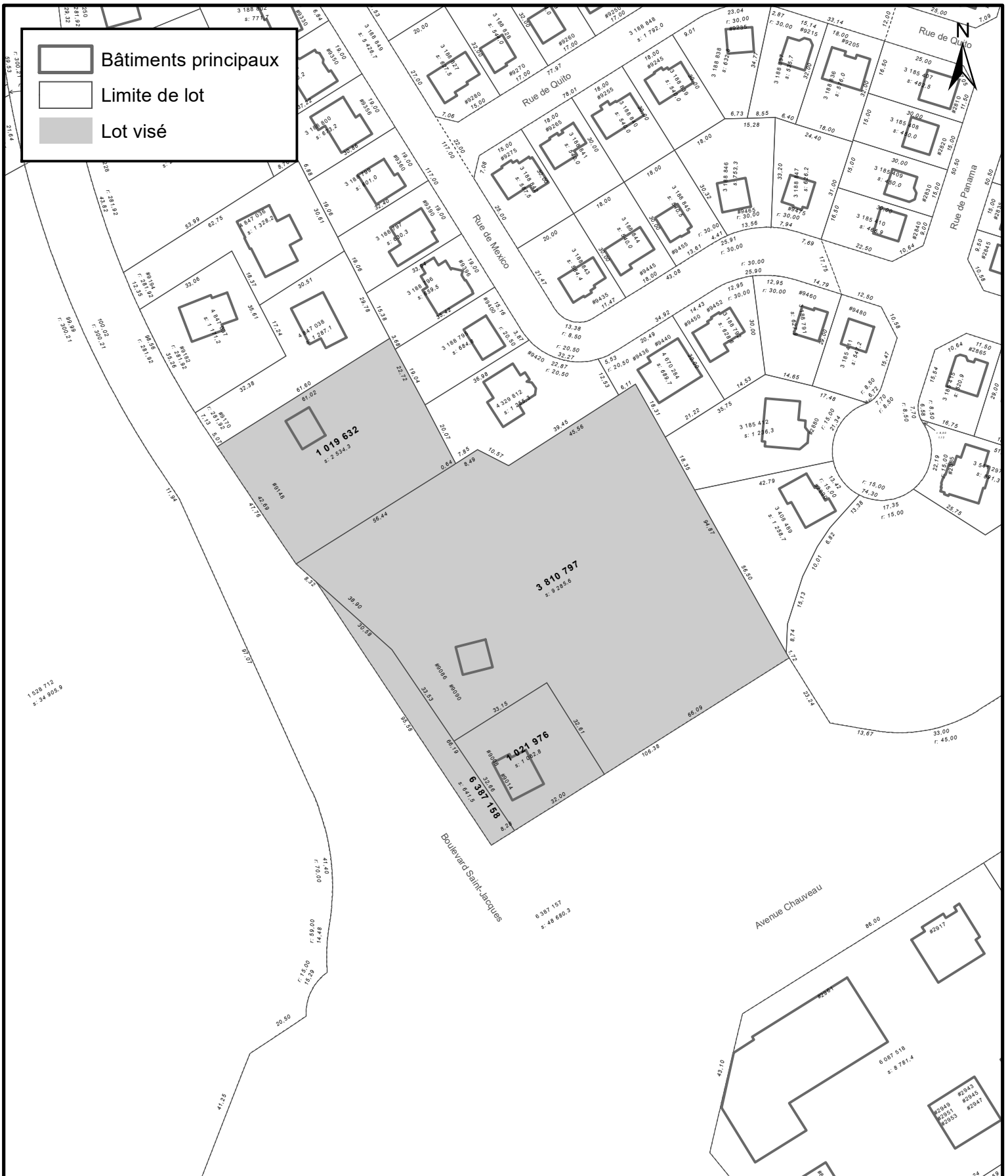

SERVICE DE LA PLANIFICATION
DE L'AMÉNAGEMENT ET
DE L'ENVIRONNEMENT

ANNEXE IV

LOTS NUMÉROS 1 019 632, 1 021 976, 3 810 797 et 6 387 158 -
TERRITOIRE SUR LEQUEL DES PLANS DE CONSTRUCTION PEUVENT ÊTRE APPROUVÉS

No du règlement : R.C.A.2V.Q. 4

Préparé par : S.R.

No du plan : RCA2VQ4PC07

Échelle : 1:1 500



Legend:

- Limite de lot
- ▭ Bâtiments principaux
- Lot visé

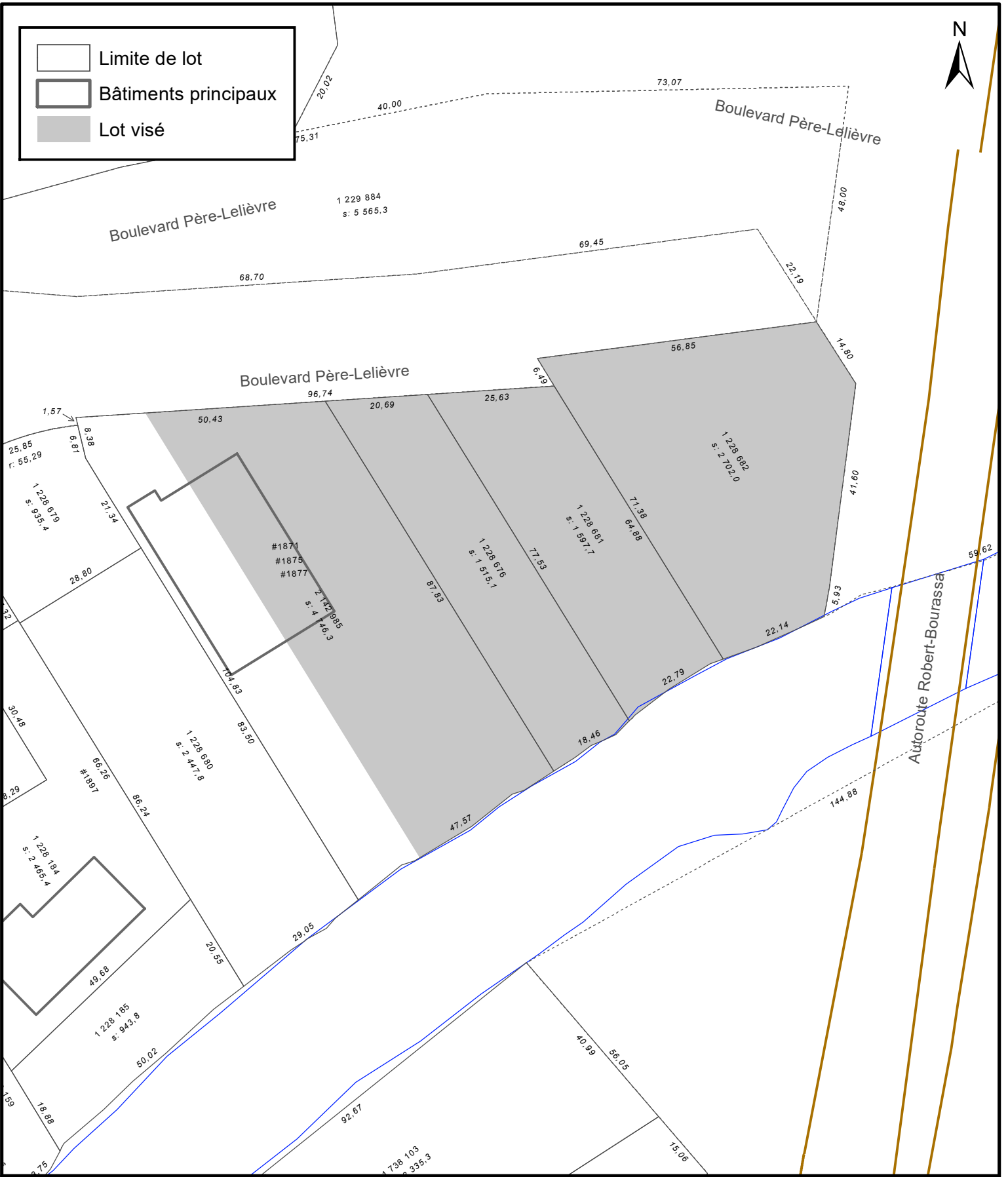

ANNEXE IV

LOTS NUMÉROS 1 228 676, 1 228 681, 1 228 682 ET PARTIE DU LOT NUMÉRO 2 142 985 - TERRITOIRE SUR LEQUEL DES PLANS DE CONSTRUCTION PEUVENT ÊTRE APPROUVÉS



SERVICE DE LA PLANIFICATION
DE L'AMÉNAGEMENT ET
DE L'ENVIRONNEMENT

No du règlement : R.C.A.2V.Q. 4

Préparé par : S.R.

No du plan : RCA2VQ4PC08

Échelle : 1:1 000

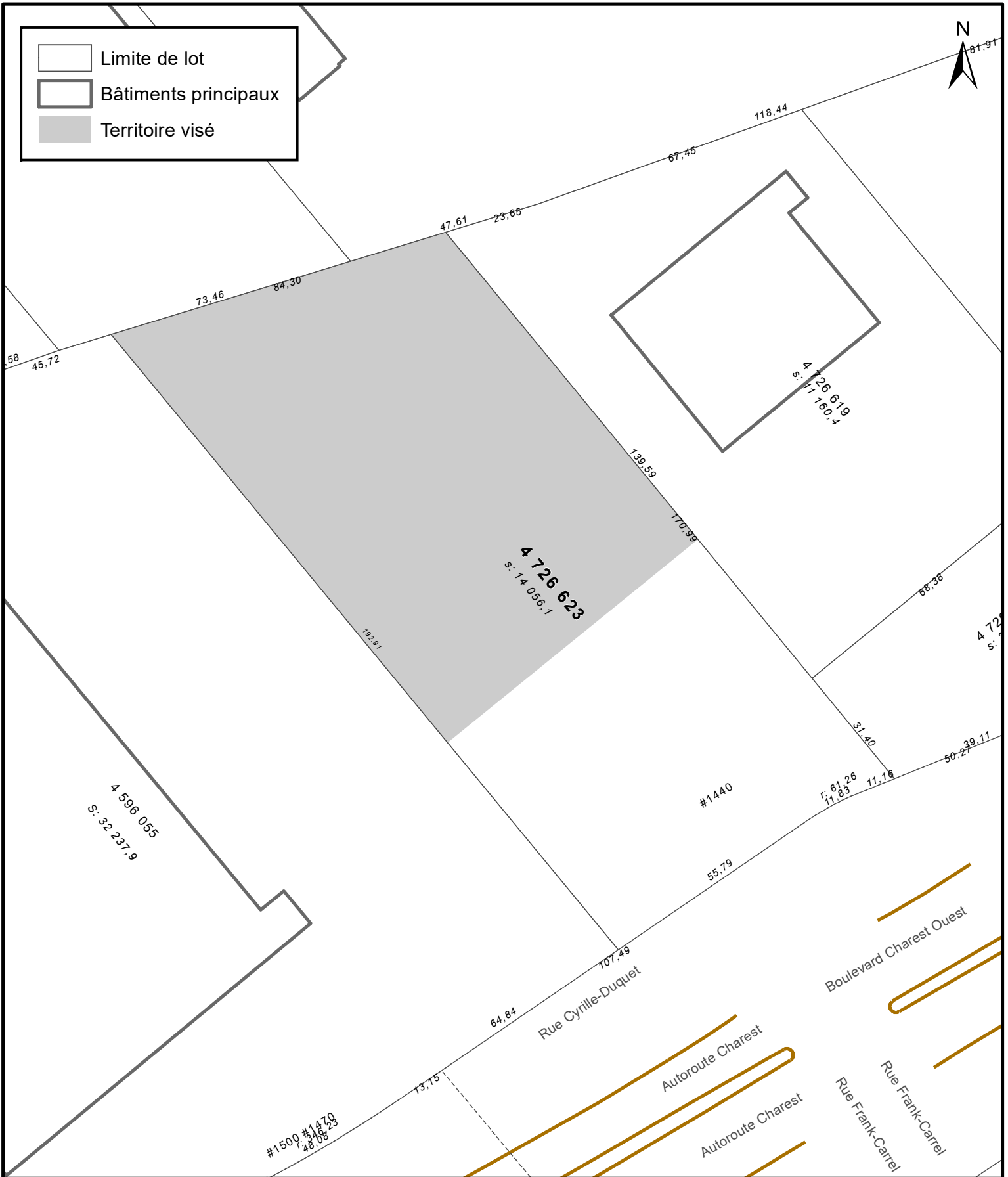



[] Limite de lot
 [] Bâtiments principaux
 [] Territoire visé



VILLE DE QUÉBEC
 SERVICE DE LA PLANIFICATION
 DE L'AMÉNAGEMENT ET
 DE L'ENVIRONNEMENT

ANNEXE IV
PARTIE DU LOT NUMÉRO 4 726 623 -
TERRITOIRE SUR LEQUEL DES PLANS DE CONSTRUCTION PEUVENT ÊTRE APPROUVÉS

No du règlement : R.C.A.2V.Q. 4
 Préparé par : M.B.
 No du plan : RCA2VQ4PC09
 Échelle : 1:1 200

-  Limite de lot
-  Bâtiments principaux
-  Lot visé



Boulevard Robert-Bourassa

Boulevard Robert-Bourassa

Rue de Buffalo

4 000 715
s: 13 593,8

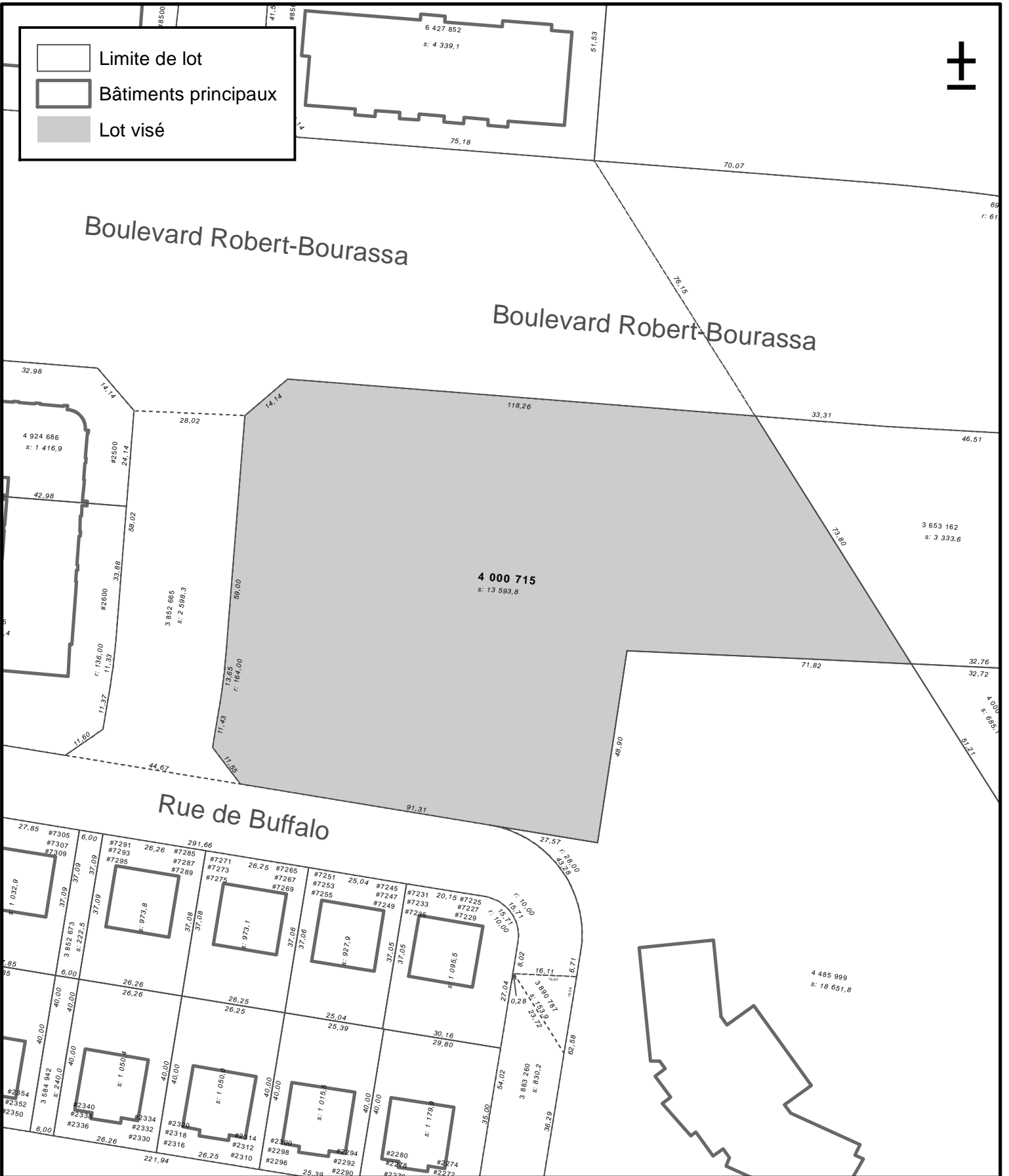

SERVICE DE LA PLANIFICATION
DE L'AMÉNAGEMENT ET
DE L'ENVIRONNEMENT

ANNEXE IV
LOT NUMÉRO 4 000 715 -
TERRITOIRE SUR LEQUEL DES PLANS DE CONSTRUCTION PEUVENT ÊTRE APPROUVÉS

No du règlement : R.C.A.2V.Q. 4

Préparé par : S.R.

No du plan : RCA2VQ4PC10

Échelle : 1:1 250

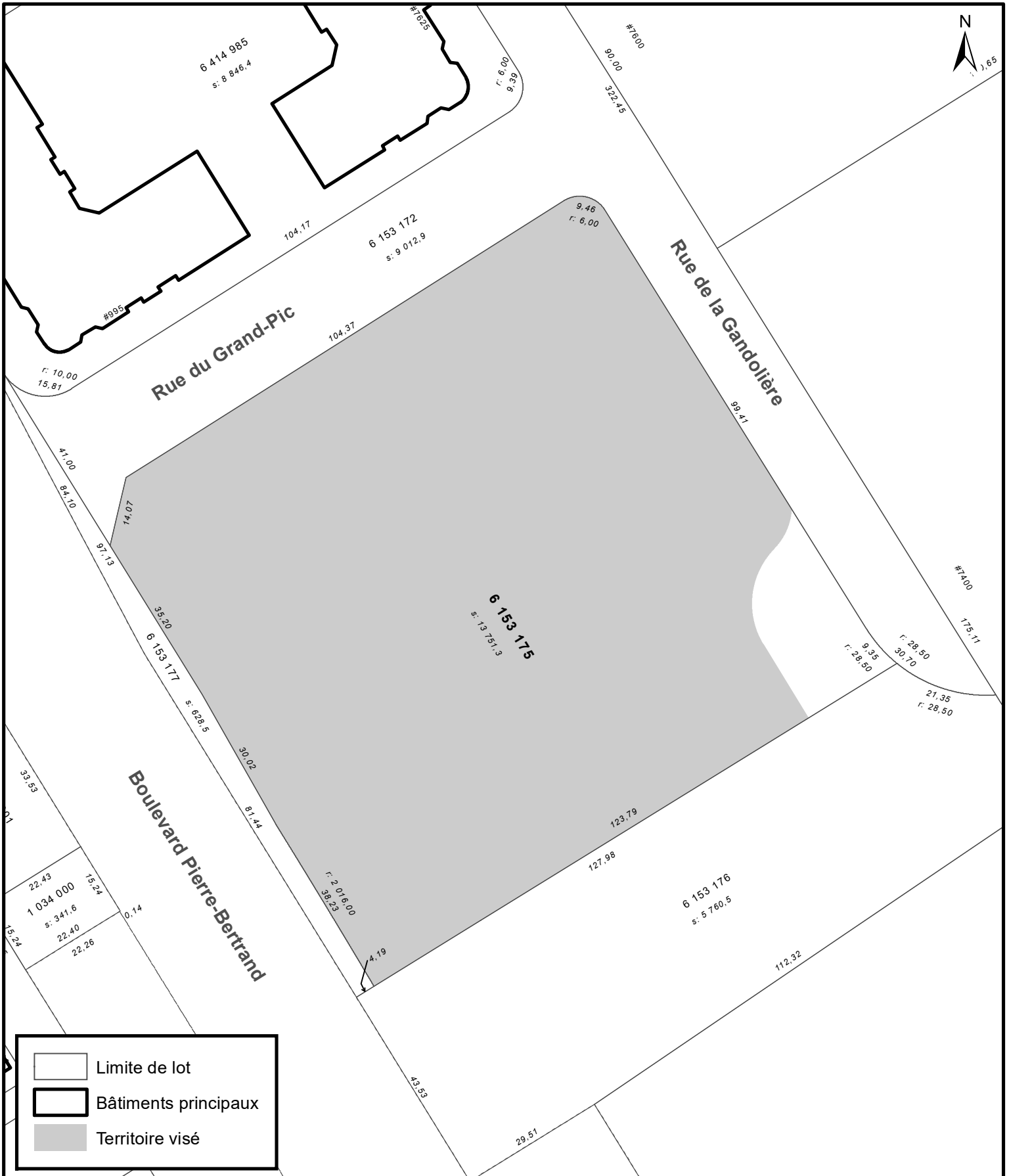

Limite de lot
 Bâtiments principaux
 Territoire visé



**EXTRAIT DES COMPILATIONS
CADASTRALE ET TOPOGRAPHIQUE**

**SERVICE DE LA PLANIFICATION
DE L'AMÉNAGEMENT ET
DE L'ENVIRONNEMENT**

Date du plan : 2023-03-22
 No du règlement : R.C.A.2V.Q. 4
 Préparé par : S.R.

No du plan : RCA2VQ4PC11
 Échelle : 1:1 000

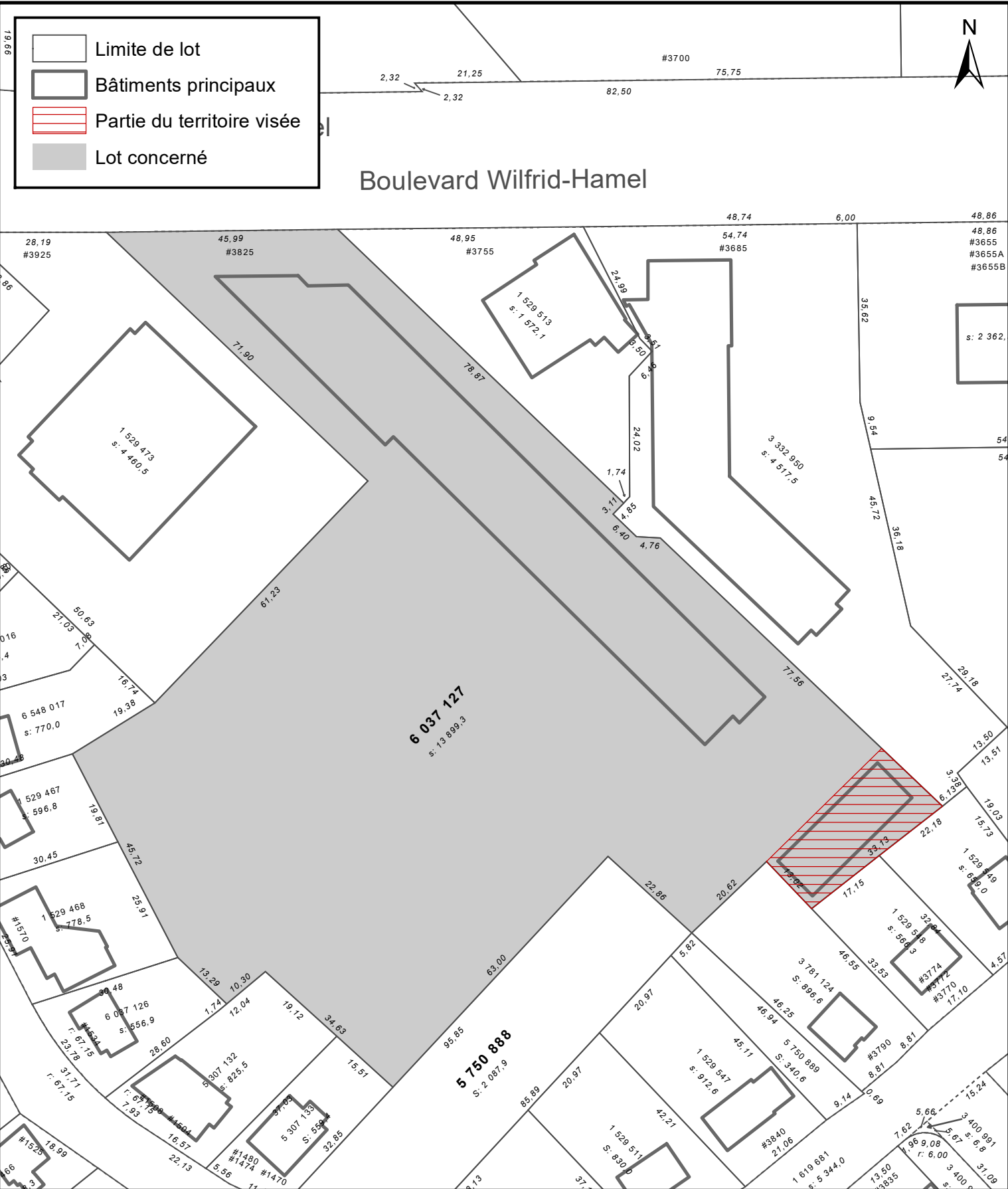

VILLE DE QUÉBEC

SERVICE DE LA PLANIFICATION DE L'AMÉNAGEMENT ET DE L'ENVIRONNEMENT

ANNEXE IV
LOT NUMÉRO 6 037 127 -
TERRITOIRE SUR LEQUEL UNE PERMISSION D'OCCUPATION PEUT ÊTRE PERMISE

No du règlement : R.C.A.2V.Q. 4 No du plan : RCA2VQ4PC13
 Préparé par : S.R. Échelle : 1:1 000