

**DOCUMENT NUMÉRO 1**

**TERRITOIRE CONSTITUÉ DU LOT NUMÉRO 1 229 851 DU  
CADASTRE DU QUÉBEC**

**PLANS DE CONSTRUCTION**

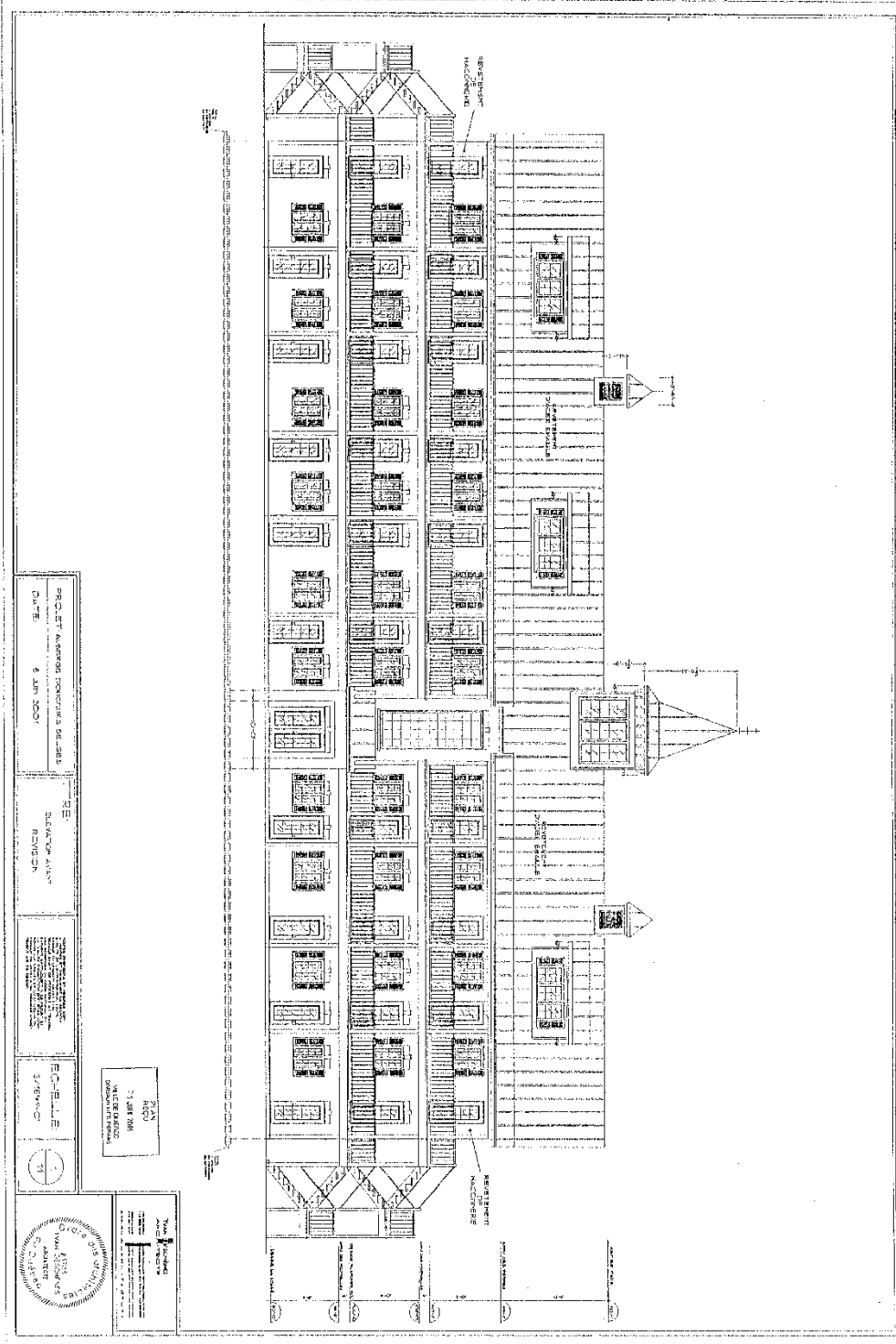

PROJET D'AMÉNAGEMENT TERRITORIAL DE LA  
 DIVISION D'AMÉNAGEMENT DU TERRITOIRE  
 6 JAN 2001

ÉLÉMENTS  
 2/10/01



PROJET  
 1 JAN 1998  
 VALÉRIE BÉGIN  
 DIVISION D'AMÉNAGEMENT

PROJET  
 1 JAN 1998  
 VALÉRIE BÉGIN  
 DIVISION D'AMÉNAGEMENT

47335, Montréal

1/10/01



**SERVICE DE L'AMÉNAGEMENT  
 DU TERRITOIRE  
 DIVISION DE L'URBANISME**

**ANNEXE VI**

**LOT NUMÉRO 1 229 851 - PLANS DE CONSTRUCTION APPROUVÉS**

No du règlement : R.C.A.2V.Q. 4 No du plan : RCA2VQ4PC01A  
 Préparé par : M.M. Échelle : \_\_\_\_\_

\_\_\_\_\_  
 Directeur  
 Service de l'aménagement du territoire

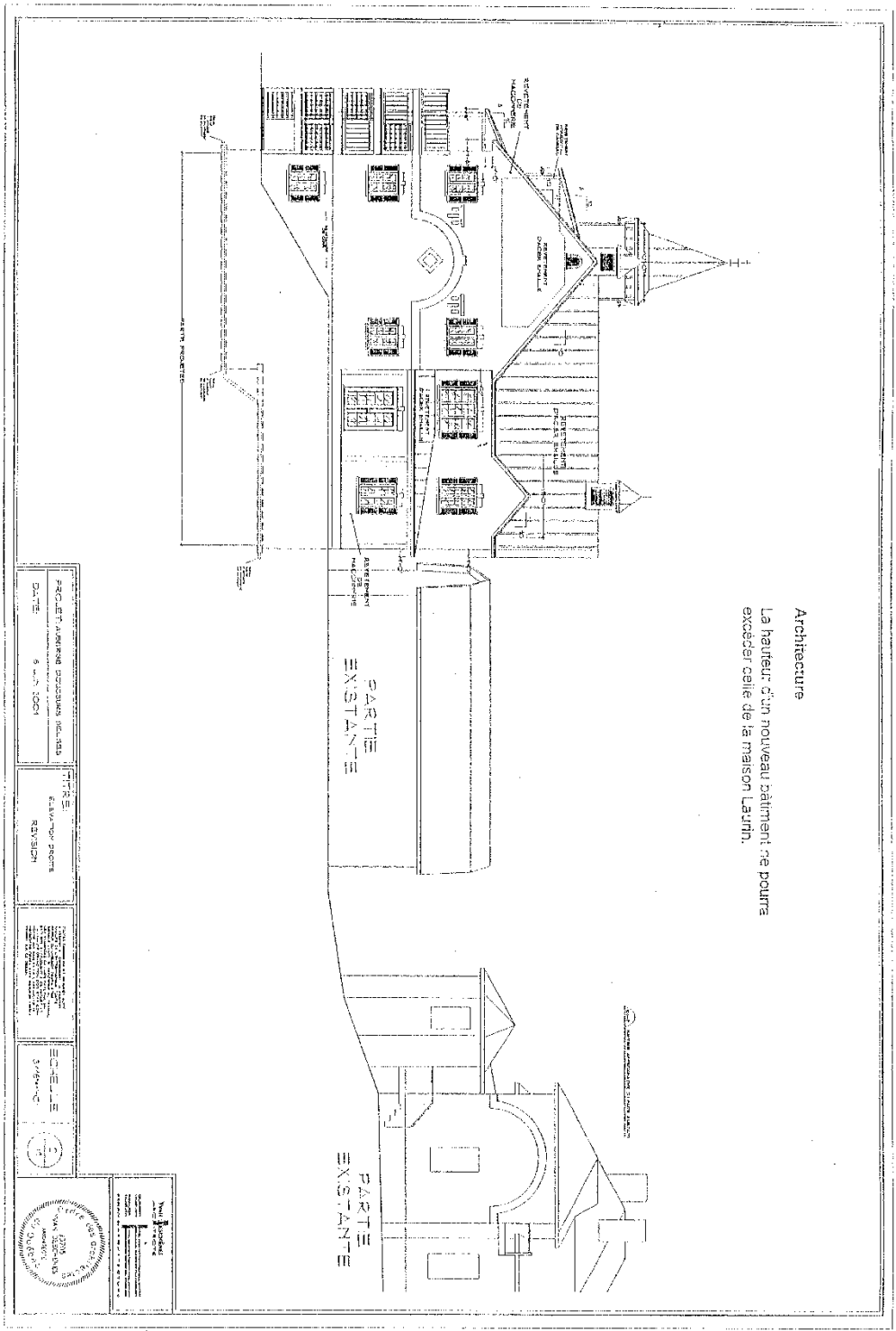

Architecture

La hauteur d'un nouveau bâtiment ne pourra excéder celle de la maison Laurin.

PROJET: ADRESSE PROPOSÉE: 101, 454  
DATE: 5 mai 2004

ÉLÉMENTS  
RÉVISION

PROJET: ADRESSE PROPOSÉE: 101, 454  
DATE: 5 mai 2004

ÉLÉMENTS  
RÉVISION

PROJET: ADRESSE PROPOSÉE: 101, 454  
DATE: 5 mai 2004

ÉLÉMENTS  
RÉVISION



SERVICE DE L'AMÉNAGEMENT  
DU TERRITOIRE  
DIVISION DE L'URBANISME

ANNEXE VI

LOT NUMÉRO 1 229 851 - PLANS DE CONSTRUCTION APPROUVÉS

No du règlement : R.C.A2V.Q. 4 No du plan : RCA2VQ4PC01B  
Préparé par : M.M. Échelle : \_\_\_\_\_

\_\_\_\_\_  
Directeur  
Service de l'aménagement du territoire

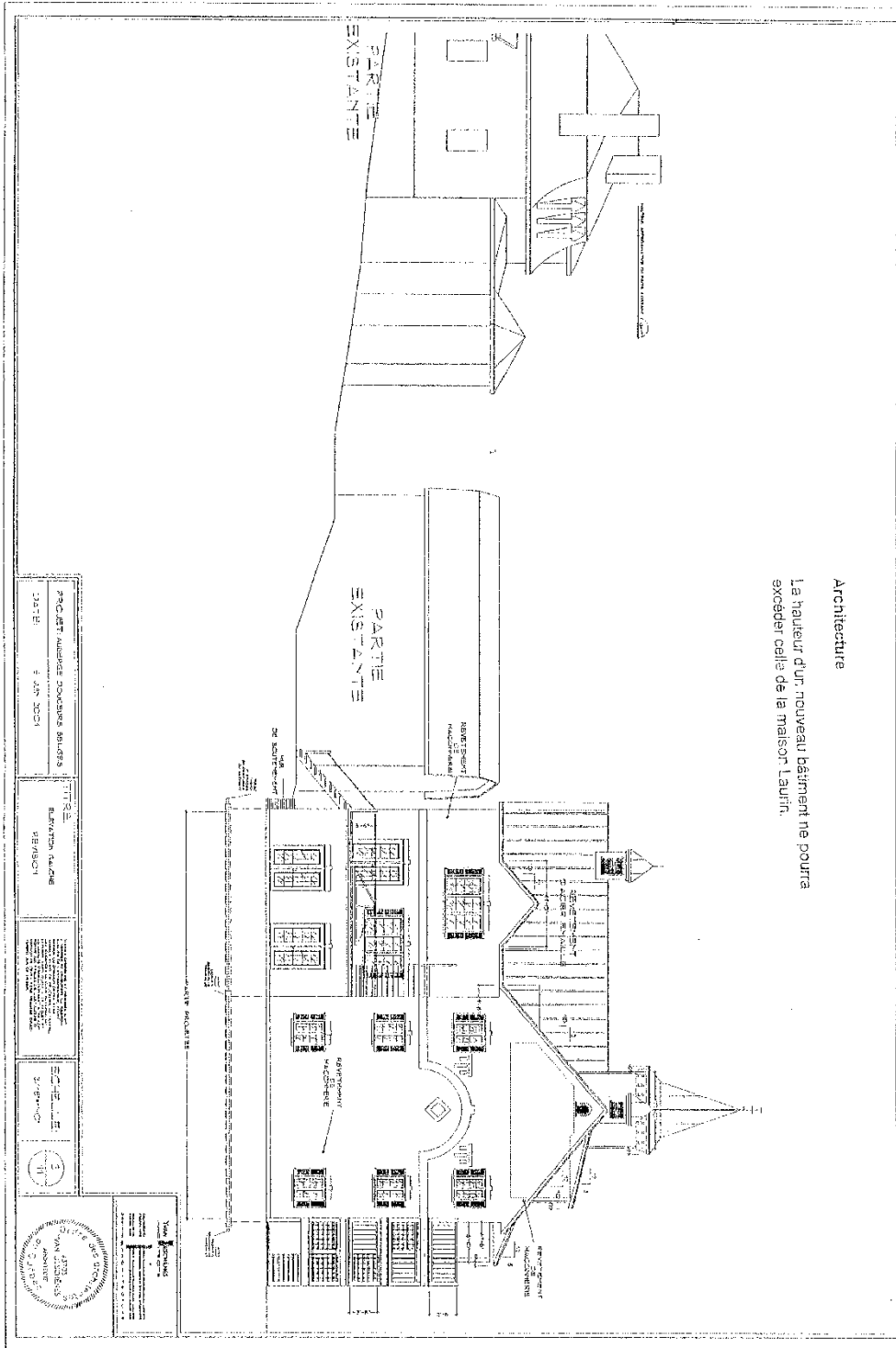

Architecture

La hauteur d'un nouveau bâtiment ne pourra excéder celle de la maison Laurin.

PROJET: MAISON DOUGLASS SULLIVAN  
1311B  
4 JAN 2001

TITRE: ÉLEVATION CADRE RÉVISION 1

ÉLÉVATION CADRE RÉVISION 1  
1311B  
4 JAN 2001



SERVICE DE L'AMÉNAGEMENT  
DU TERRITOIRE  
DIVISION DE L'URBANISME

ANNEXE VI

LOT NUMÉRO 1 229 851 - PLANS DE CONSTRUCTION APPROUVÉS

No du règlement : R.C.A.2V.Q. 4 No du plan : RCA2VQ4PC01C  
Préparé par : M.M. Échelle : \_\_\_\_\_

\_\_\_\_\_  
Directeur  
Service de l'aménagement du territoire

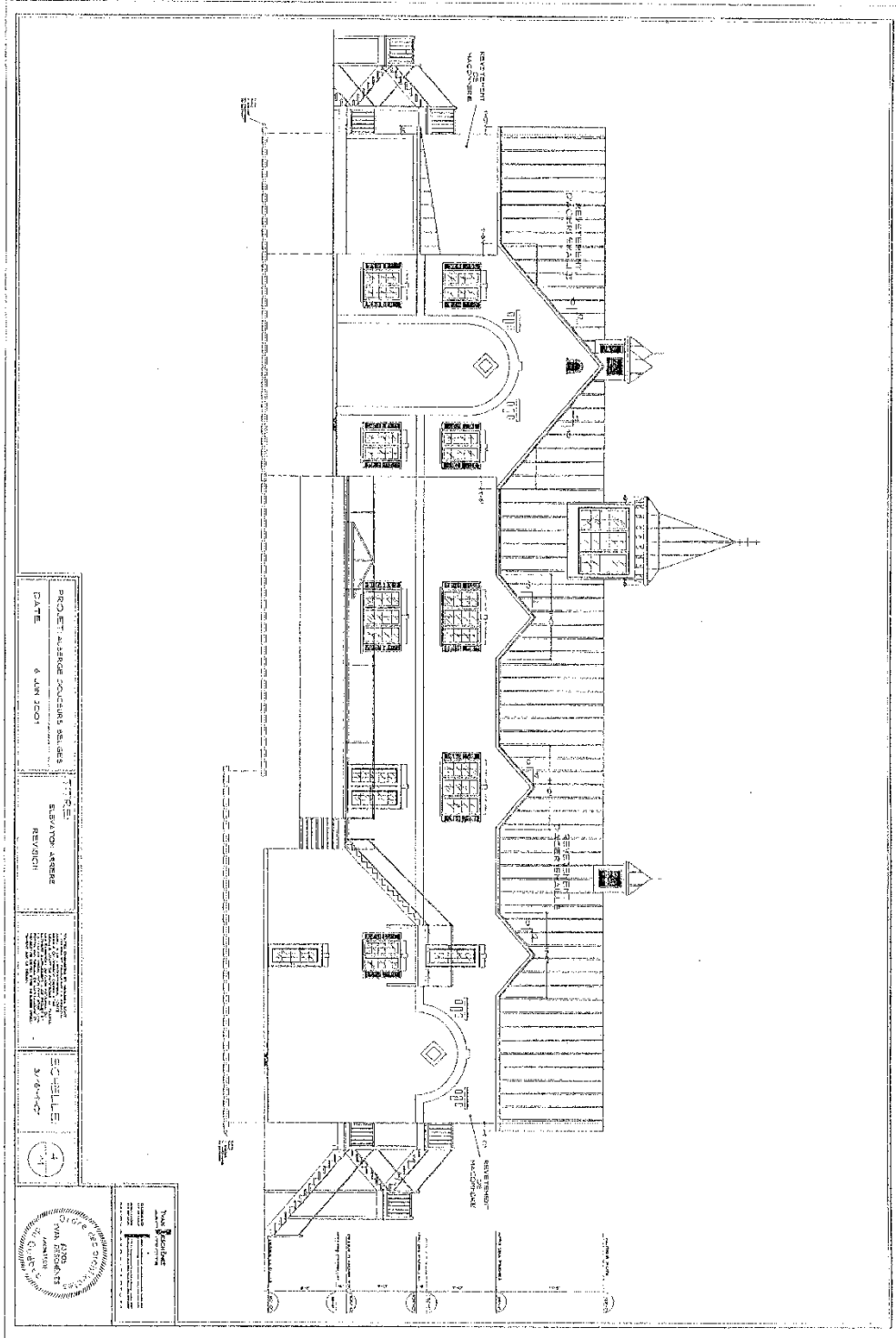

**SERVICE DE L'AMÉNAGEMENT  
DU TERRITOIRE  
DIVISION DE L'URBANISME**

**ANNEXE VI**

**LOT NUMÉRO 1 229 851 - PLANS DE CONSTRUCTION APPROUVÉS**

No du règlement : R.C.A.2V.Q. 4    No du plan : RCA2VQ4PC01D  
 Préparé par : M.M.    Échelle : \_\_\_\_\_

\_\_\_\_\_  
 Directeur  
 Service de l'aménagement du territoire

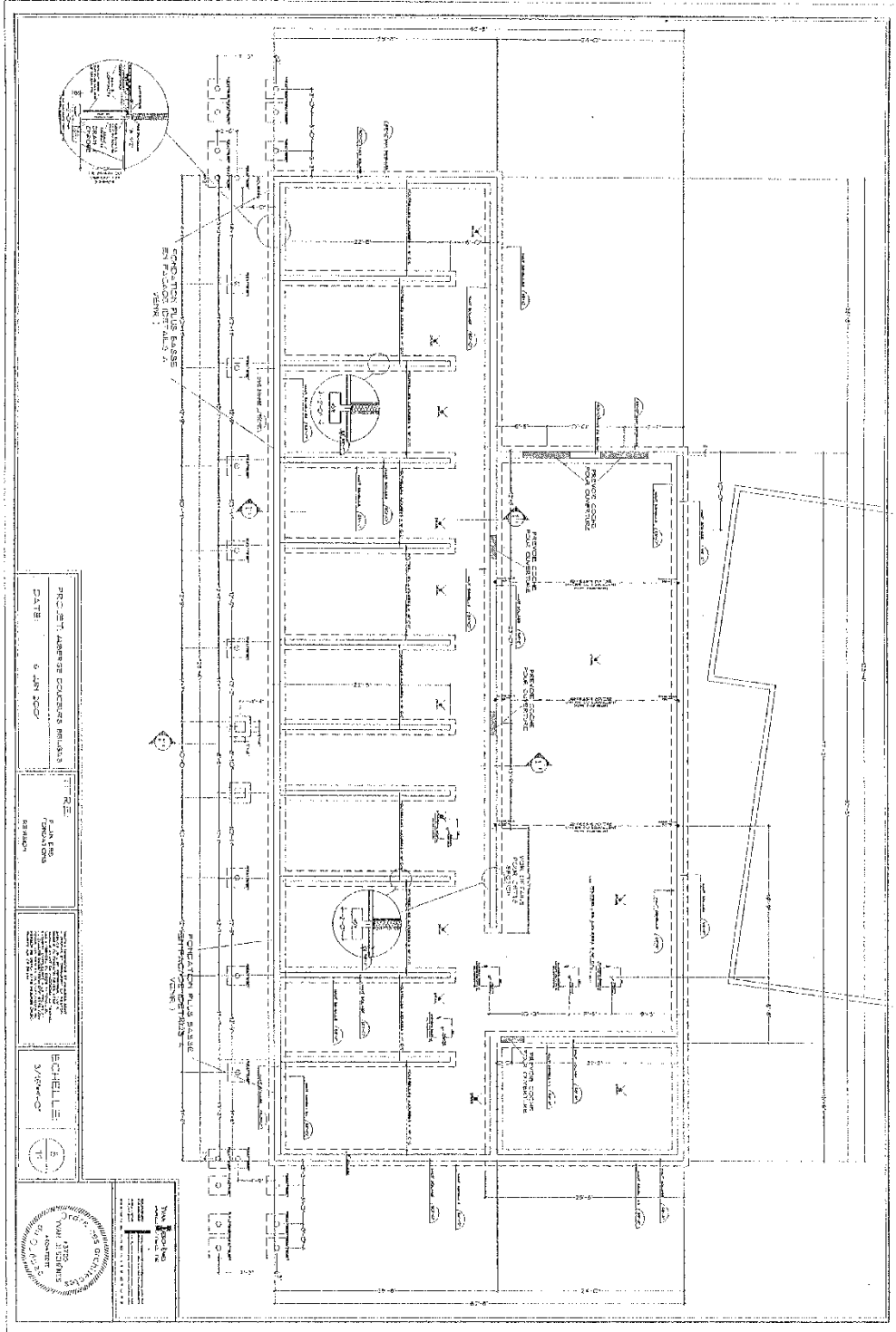

**ANNEXE VI**

**LOT NUMÉRO 1 229 851 - PLANS DE CONSTRUCTION APPROUVÉS**

**SERVICE DE L'AMÉNAGEMENT  
DU TERRITOIRE  
DIVISION DE L'URBANISME**

No du règlement : R.C.A.2V.Q. 4      No du plan : RCA2VQ4PC01E  
 Préparé par : M.M.      Échelle : \_\_\_\_\_

Directeur  
 Service de l'aménagement du territoire

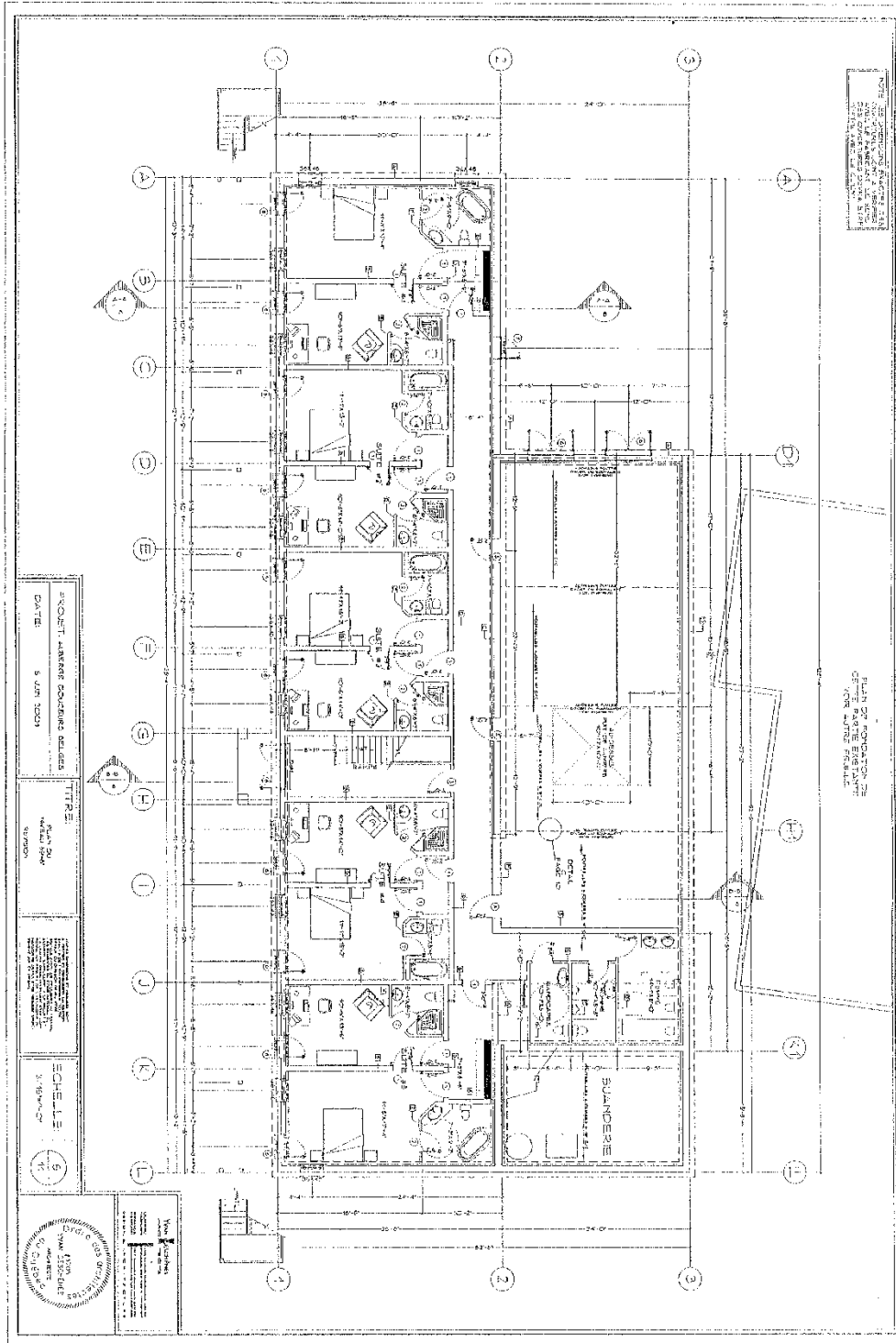

SERVICE DE L'AMÉNAGEMENT  
DU TERRITOIRE  
DIVISION DE L'URBANISME

ANNEXE VI

LOT NUMÉRO 1 229 851 - PLANS DE CONSTRUCTION APPROUVÉS

No du règlement : R.C.A.2V.Q. 4 No du plan : RCA2VQ4PC01F  
Préparé par : M.M. Échelle :

Directeur  
Service de l'aménagement du territoire

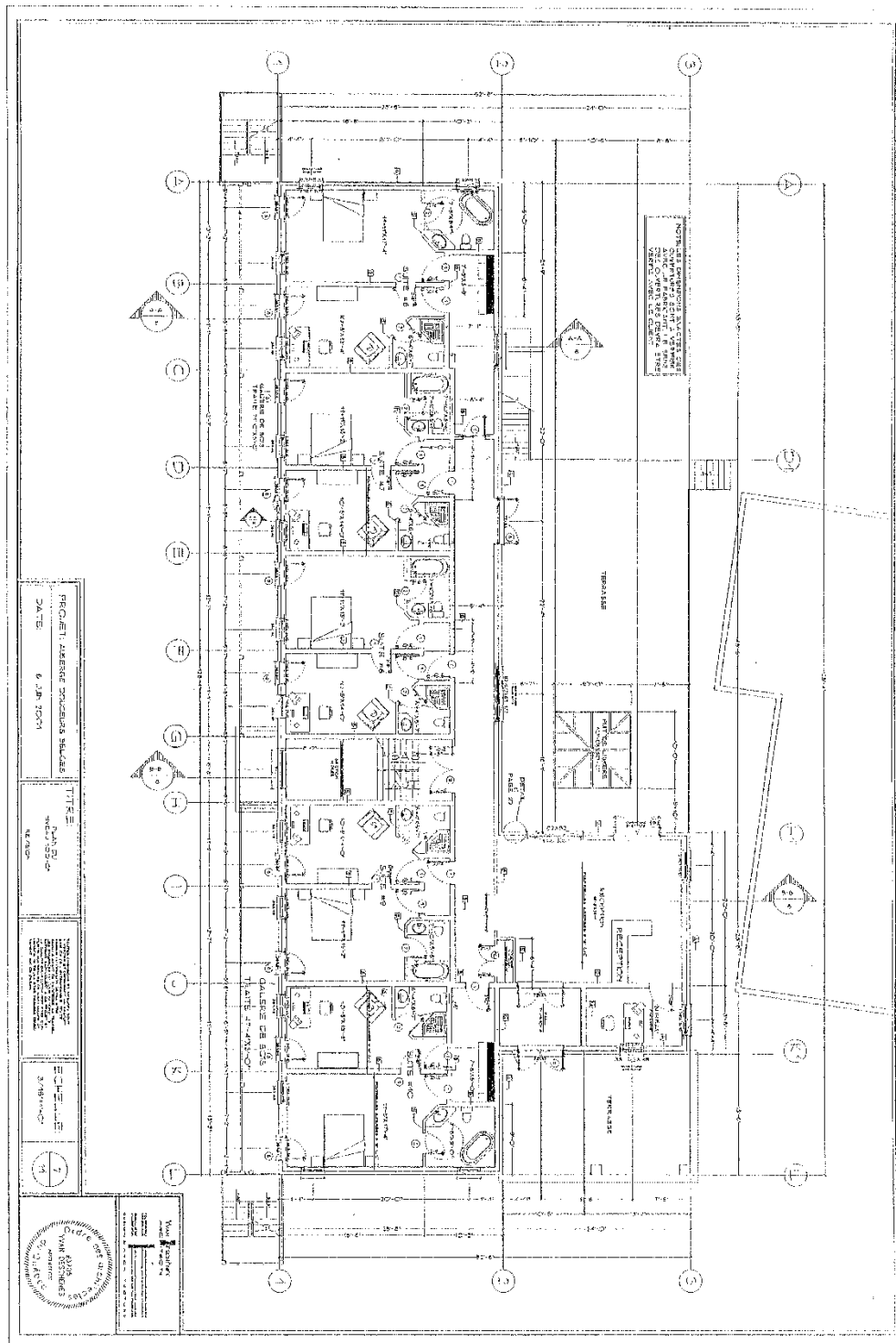

PROJET: AMENAGEMENTS MILITAIRES  
 DATE: 6 JAN 2001

TITRE:  
 PLAN DE  
 CONSTRUCTION

PROJET: AMENAGEMENTS MILITAIRES  
 DATE: 6 JAN 2001

TITRE:  
 PLAN DE  
 CONSTRUCTION

PROJET: AMENAGEMENTS MILITAIRES  
 DATE: 6 JAN 2001



SERVICE DE L'AMÉNAGEMENT  
 DU TERRITOIRE  
 DIVISION DE L'URBANISME

**ANNEXE VI**

**LOT NUMÉRO 1 229 851 - PLANS DE CONSTRUCTION APPROUVÉS**

No du règlement : R.C.A.2V.Q. 4 No du plan : RCA2VQ4PC01G  
 Préparé par : M.M. Échelle : \_\_\_\_\_

\_\_\_\_\_  
 Directeur  
 Service de l'aménagement du territoire



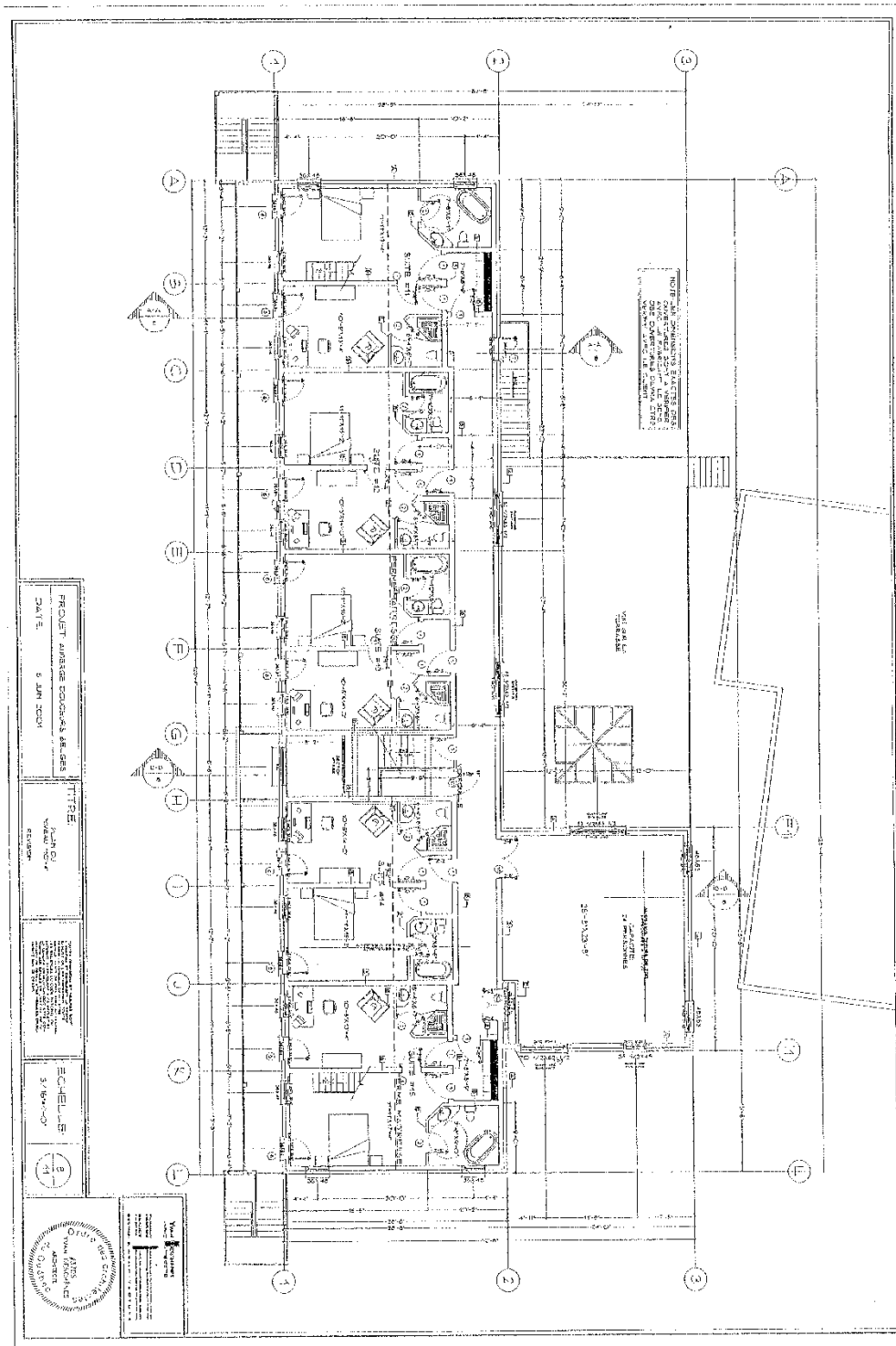

**SERVICE DE L'AMÉNAGEMENT  
DU TERRITOIRE  
DIVISION DE L'URBANISME**

### ANNEXE VI

**LOT NUMÉRO 1 229 851 - PLANS DE CONSTRUCTION APPROUVÉS**

No du règlement : R.C.A.2V.Q. 4 No du plan : RCA2VQ4PC01H  
 Préparé par : M.M. Échelle : \_\_\_\_\_

\_\_\_\_\_  
 Directeur  
 Service de l'aménagement du territoire

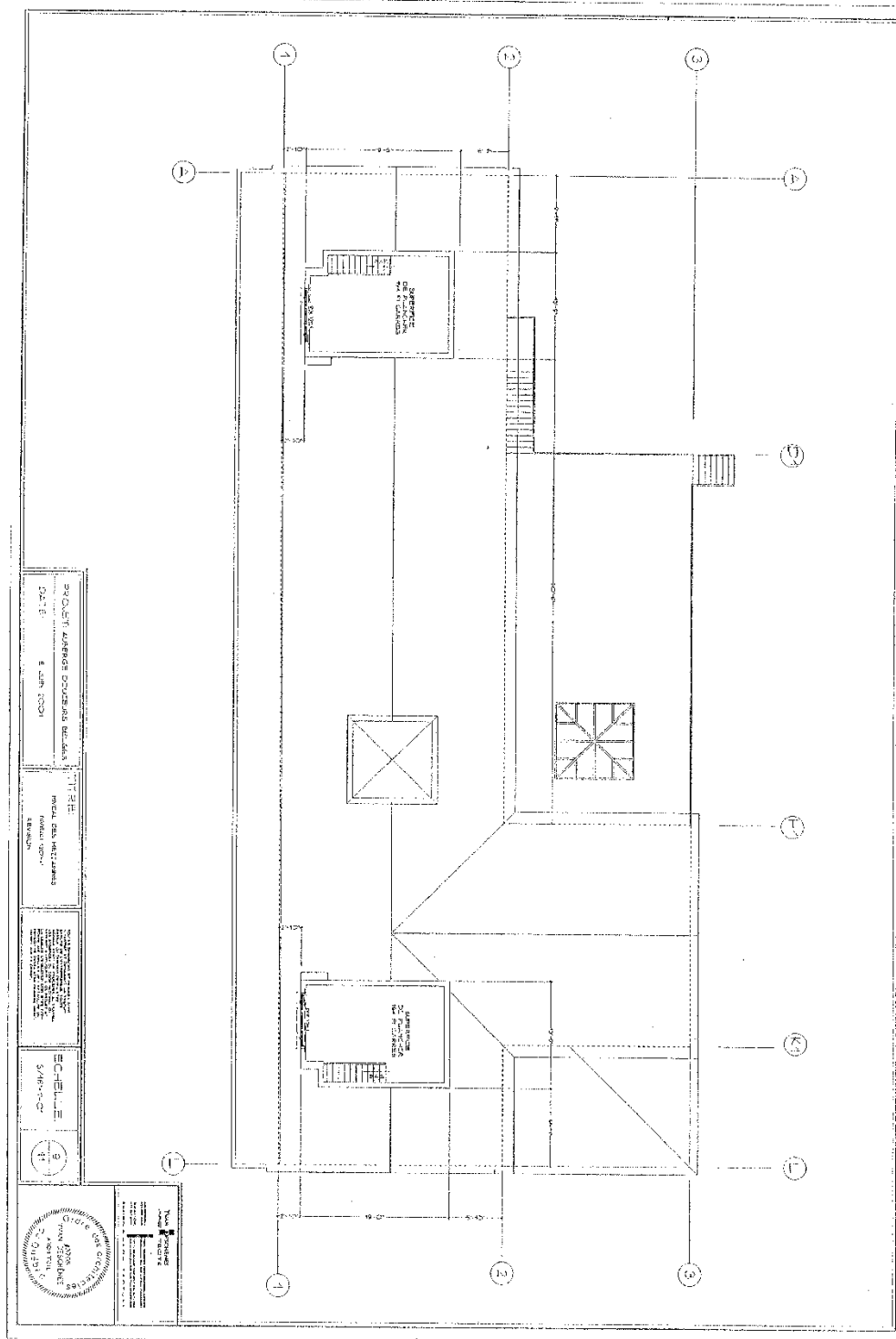

PROJET: AUBREY DOUGLAS BLDG. 1  
DATE: 8 JAN 1993

TITRE: PROJ. DES RELEVÉS

ÉCHELLE: 1/4"

1/4"

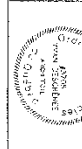

SERVICE DE L'AMÉNAGEMENT  
DU TERRITOIRE  
DIVISION DE L'URBANISME

**ANNEXE VI**

**LOT NUMÉRO 1 229 851 - PLANS DE CONSTRUCTION APPROUVÉS**

No du règlement : R.C.A.2V.Q. 4 No du plan : RCA2VQ4PC011  
Préparé par : M.M. Échelle : \_\_\_\_\_

\_\_\_\_\_  
Directeur  
Service de l'aménagement du territoire

**Usages actuels et projetés**

Les usages actuels et projetés sur le site sont :  
 • initiale de faible capacité, d'au maximum quinze chambres, la restauration avec permis d'alcool, excluant les débits d'alcool et les usages liés au divertissement tels que casinos aux 2<sup>es</sup> et 3<sup>es</sup> paragraphes de l'article R0 du règlement VOZ-3, ainsi qu'un logement accessoire pour l'excluant de l'établissement, conformément à l'article 115 du règlement VOZ-3.

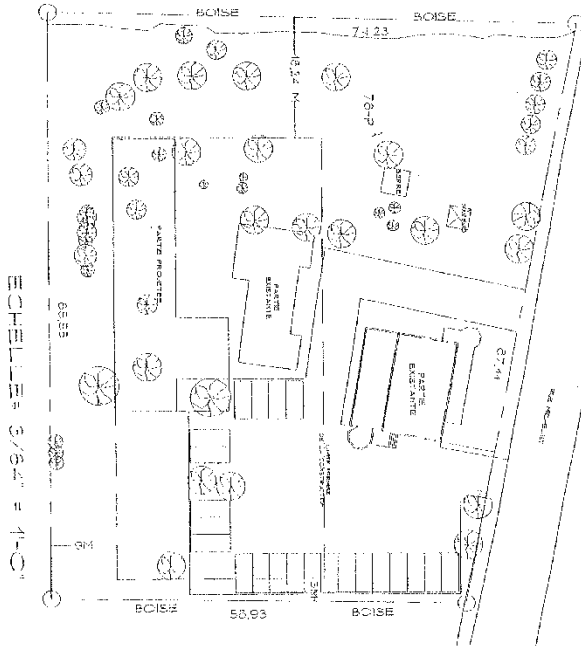

ECHELLE 3/84' = 1'-0"

PROJET D'AMÉNAGEMENT D'URBANISME  
 9 JAN 2021  
 PLAN D'AMÉNAGEMENT  
 ÉCHELLE 3/84' = 1'-0"

PROJET D'AMÉNAGEMENT D'URBANISME  
 9 JAN 2021  
 PLAN D'AMÉNAGEMENT  
 ÉCHELLE 3/84' = 1'-0"



**Lotissement**

Le terrain ne pourra être subdivisé.

Il sera permis d'avoir deux bâtiments principaux sur le même lot. Le deuxième bâtiment, soit la grange convertie pour y aménager des chambres, ou dans l'impossibilité de cette conversion suite à un avis défavorable de la Commission, un nouveau bâtiment à caractère résidentiel pour les usages d'hotellerie autorisés.

**Aménagement du site**

L'aménagement du site maintiendra le stationnement à son emplacement actuel. En façade de la maison Laurin, le dégagement visuel vers celle-ci devra être maintenu. La proposition actuelle entre les matériaux minéral et végétal de revêtement de sol devra être conservée.

**Architecture**

Le bâtiment principal, ainsi que les bâtiments accessoires suivants devront être conservés, soit la grange et le kiosque, situés à l'arrière du bâtiment principal. Le kiosque étant situé au-dessus d'une remise, peut pour sa part être relocalisé au niveau du sol, ailleurs sur le domaine, et la remise déplacée.

**ANNEXE VI**

**LOT NUMÉRO 1 229 851 - PLANS DE CONSTRUCTION APPROUVÉS**

No du règlement : R.C.A.2V.Q. 4      No du plan : RCA2VQ4PC01J  
 Préparé par : M.M.      Échelle : \_\_\_\_\_

\_\_\_\_\_  
 Directeur  
 Service de l'aménagement du territoire



**SERVICE DE L'AMÉNAGEMENT  
 DU TERRITOIRE  
 DIVISION DE L'URBANISME**

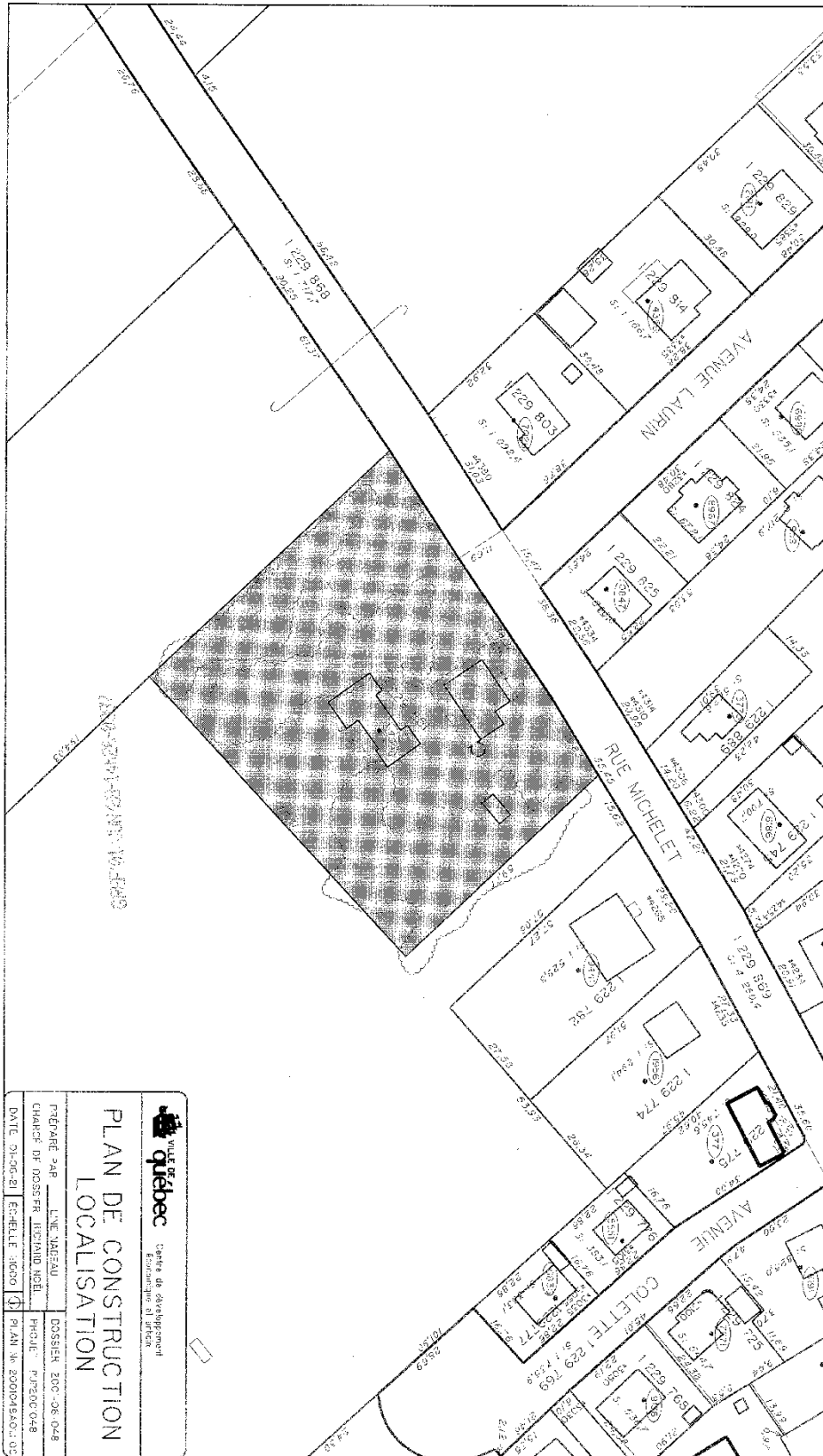

**VILLE DE QUÉBEC** Centre de développement économique et d'urbanisme

**PLAN DE CONSTRUCTION LOCALISATION**

PRÉPARÉ PAR: L'ING. MARCEAU  
 CHARGÉ DE DOSSIER: RICHARD NGEL  
 DOSSIER: ZOC - 06-048  
 PROJE: P320C 048

DATE: 21-06-21 ÉCHELLE: 1:800 PLAN: 36 2001045X01.05



**SERVICE DE L'AMÉNAGEMENT DU TERRITOIRE**  
**DIVISION DE L'URBANISME**

**ANNEXE VI**

**LOT NUMÉRO 1 229 851 - PLANS DE CONSTRUCTION APPROUVÉS**

No du règlement : R.C.A.2V.Q. 4 No du plan : RCA2VQ4PC01K  
 Préparé par : M.M. Échelle : \_\_\_\_\_

\_\_\_\_\_  
 Directeur  
 Service de l'aménagement du territoire

**DOCUMENT NUMÉRO 2**

**TERRITOIRE CONSTITUÉ DES LOTS NUMÉROS 3 282 822,  
3 282 823 ET 3 282 824 DU CADASTRE DU QUÉBEC**

**PLANS DE CONSTRUCTION**

Plan de construction : Localisation, lot 1 476 879

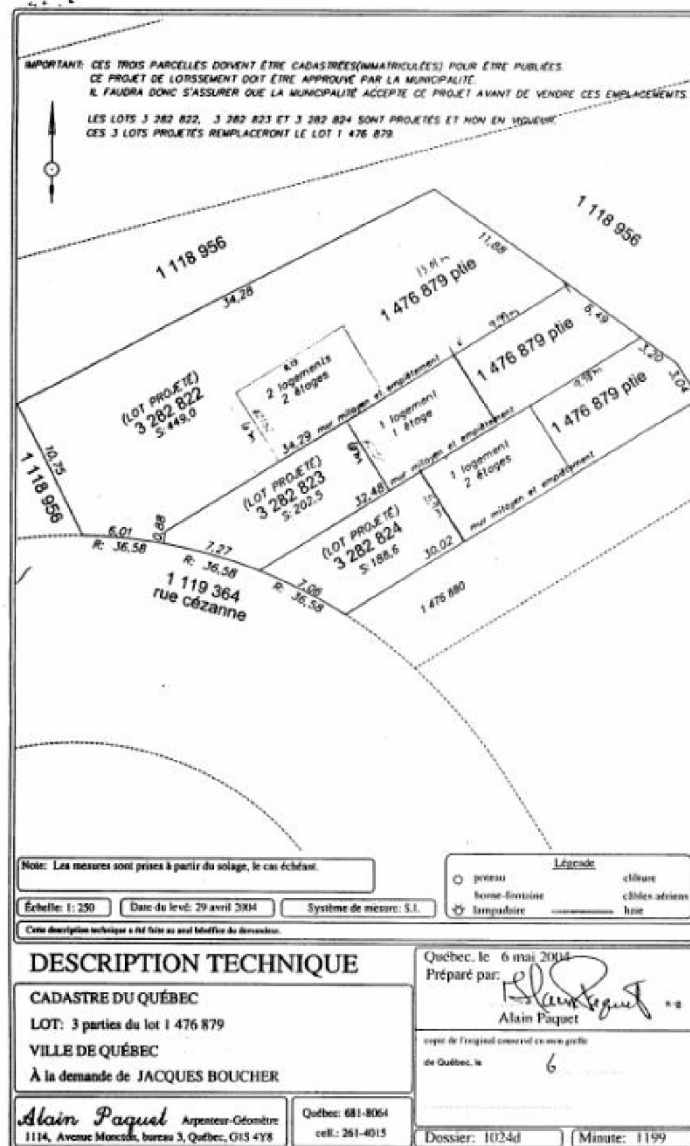

SERVICE DE L'AMÉNAGEMENT  
 DU TERRITOIRE  
 DIVISION DE L'URBANISME

ANNEXE VI  
 PLANS DE CONSTRUCTION APPROUVÉS

No du règlement : R.C.A.2V.Q. 4    No du plan : RCA2VQ4PC02A  
 Préparé par : M.M.    Échelle : \_\_\_\_\_

\_\_\_\_\_  
 Directeur  
 Service de l'aménagement du territoire

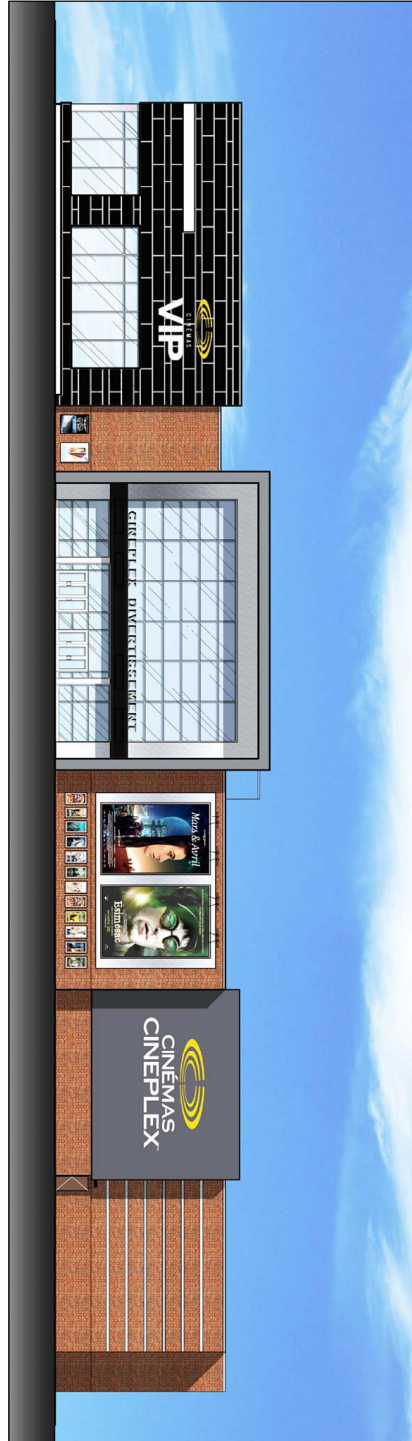

Elevation Avant

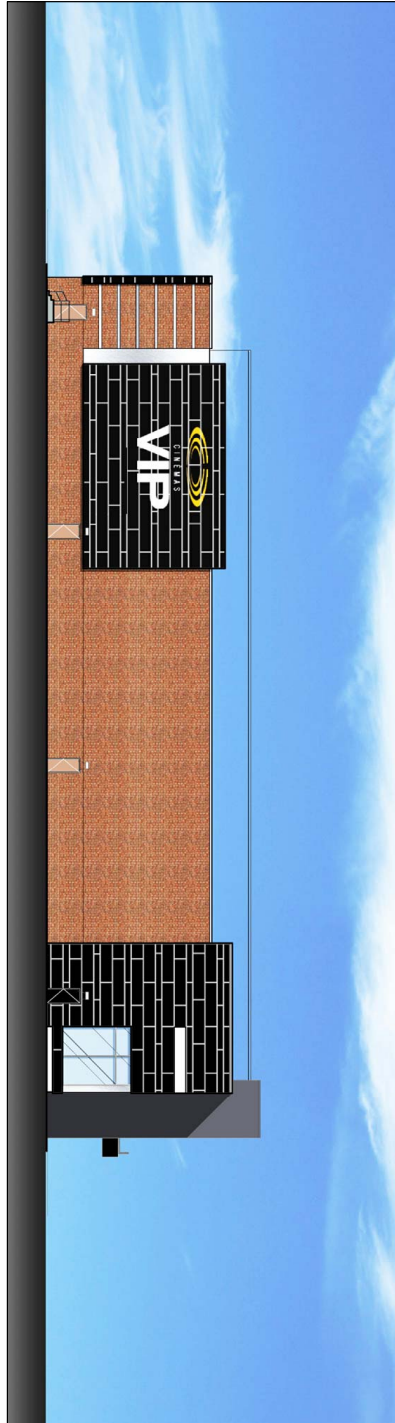

Elevation Gauche

**1** ELEVATIONS EXTÉRIEURES  
Elevations Avant et Gauche

CINEPLEX GALERIES DE LA CAPITALE 2013-10-1  
no. projet 960-11

**SIKORSKI LABELLE**  
570 CHEMIN BOIS-DU-LAC, DONVAL (QUÉBEC) H9S 2B3  
TEL: 514-437-3544 FAX: 514-437-2657 EMAIL: info@slab.com



SERVICE DE L'AMÉNAGEMENT  
DU TERRITOIRE  
DIVISION DE L'URBANISME

**ANNEXE VI**

LOT NUMÉRO 5336012 - PLANS DE CONSTRUCTION APPROUVÉS

No du règlement : R.C.A.2V.Q. 4

No du plan : RCA2VQ4PC03A

Préparé par : M.M.

Échelle : \_\_\_\_\_

\_\_\_\_\_  
Directeur  
Service de l'aménagement du territoire





Élévation Arrière



Élévation Droite

**2** ÉLÉVATIONS EXTÉRIEURES  
Élévations Arrière et Droite

CINEPLEX GALERIES DE LA CAPITALE 2013-10-1

no. projet 960-11

**SIKORSKI LABELLE**  
ARCHITECTES  
570 CHEMIN BOBÉ-DU-LAC, DONVAL (QUÉBEC) H9S 2B3  
TEL: 514-437-3564 FAX: 514-437-2037 EMAIL: H9S2B3@SIKORSKI-LABELLE.COM



SERVICE DE L'AMÉNAGEMENT  
DU TERRITOIRE  
DIVISION DE L'URBANISME

**ANNEXE VI**

LOT NUMÉRO 5336012 - PLANS DE CONSTRUCTION APPRouvÉS

No du règlement : R.C.A.2V.Q. 4

No du plan : RCA2VQ4PC03B

Préparé par : M.M.

Échelle : \_\_\_\_\_

\_\_\_\_\_  
Directeur  
Service de l'aménagement du territoire



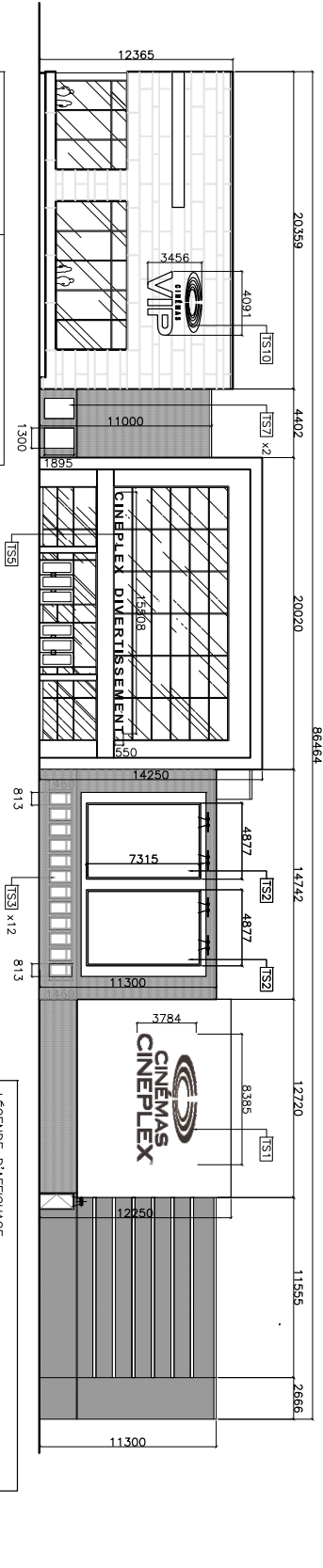

LONGUEUR DE FACADE	SUPERFICIE D'AFFICHAGE PROPOSÉ
86.5 M	TS1 31.7 M <sup>2</sup>
	TS2 2 X 35.7 = 71.4 M <sup>2</sup>
	TS3 12 X 1.2 = 14.4 M <sup>2</sup>
	TS4 8.5 M <sup>2</sup>
	TS7 2 X 2.5 = 5.0 M <sup>2</sup>
	TS9 13.9 M <sup>2</sup>
	TS10 144.9 M <sup>2</sup>
	TOTAL

1  
A2  
ELEVATION AVANT  
ECHELLE 1:250

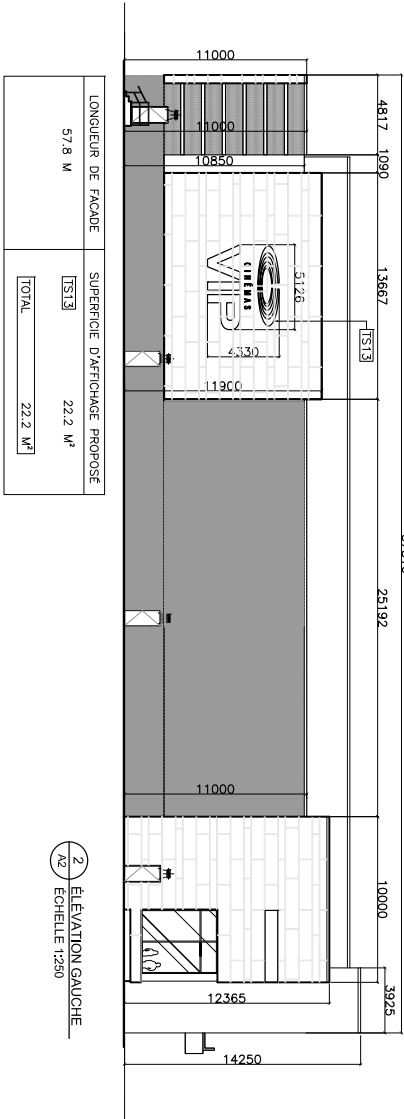

LONGUEUR DE FACADE	SUPERFICIE D'AFFICHAGE PROPOSÉ
57.8 M	TS13 22.2 M <sup>2</sup>
	TOTAL 22.2 M <sup>2</sup>

2  
A2  
ELEVATION GAUCHE  
ECHELLE 1:250

**A2**  
ELEVATIONS EXTERIEURES  
ECHELLE 1:250

CINEPLEX GALERIES DE LA CAPITALE  
QUÉBEC, QC

2013-10-1  
no. projet 960-11

**SIKORSKI LABELLE**  
570 LAKESHORE, DORVAL, (QUÉBEC) H9S 2B3  
TEL: 514-637-5844 FAX: 514-637-2037 EMAIL: info@slabell.com

**ANNEXE VI**

**LOT NUMÉRO 5336012 - PLANS DE CONSTRUCTION APPRUVÉS**

**SERVICE DE L'AMÉNAGEMENT  
DU TERRITOIRE  
DIVISION DE L'URBANISME**

No du règlement : R.C.A.2V.Q. 4  
Préparé par : M.M.

No du plan : RCA2VQ4PC03C  
Échelle : \_\_\_\_\_

\_\_\_\_\_  
Directeur  
Service de l'aménagement du territoire

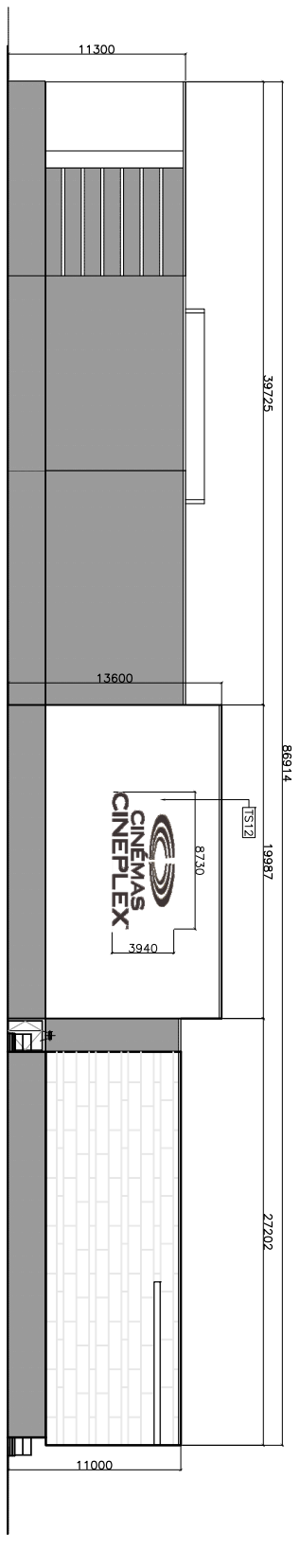

1 ÉLEVATION ARRIÈRE  
A3 ÉCHELLE 1:250

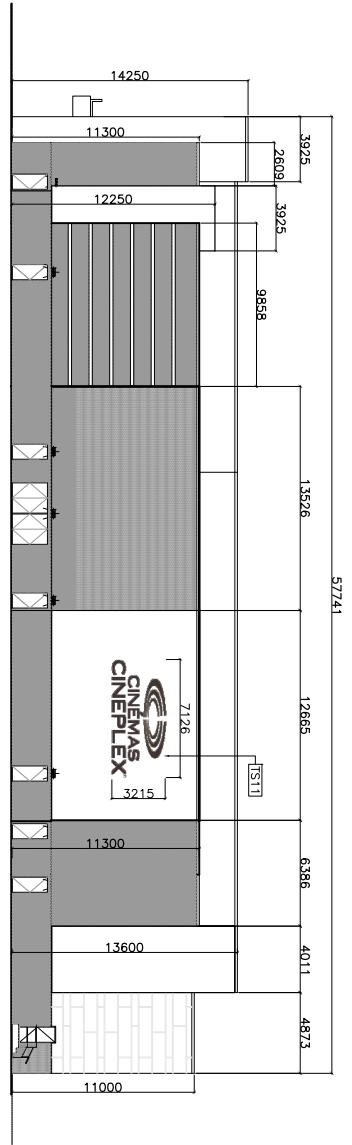

2 ÉLEVATION DROITE  
A3 ÉCHELLE 1:250

LÉGENDE D'AFFICHAGE

- [TS1] ENSEIGNE DE LOCATAIRE – LOGO ILLUMINÉ, SUPERF.: 31.7 M², EP.: 127 MM
- [TS2] ENSEIGNE DE LOCATAIRE – BANNIÈRES NON ILLUMINÉES SUR ENDORSEMENT ANDOISÉ CLAIR, SUPERF.: 35.7 M², EP.: 127 MM
- [TS3] ENSEIGNE DE LOCATAIRE – AFFICHES ILLUMINÉES, SUPERF.: 1.2 M², EP.: 127 MM
- [TS4] ANNULÉ
- [TS5] ENSEIGNE DE LOCATAIRE – LOGO ILLUMINÉ, SUPERF.: 8.5 M², EP.: 127 MM
- [TS6] ANNULÉ
- [TS7] ENSEIGNE DE LOCATAIRE – AFFICHE ILLUMINÉE, SUPERF.: 2.5 M², EP.: 93 MM
- [TS8] ANNULÉ
- [TS9] ANNULÉ
- [TS10] ENSEIGNE DE LOCATAIRE – LOGO ILLUMINÉ, SUPERF.: 13.9 M², EP.: 127 MM
- [TS11] ENSEIGNE DE LOCATAIRE – LOGO ILLUMINÉ, SUPERF.: 22.9 M², EP.: 127 MM
- [TS12] ENSEIGNE DE LOCATAIRE – LOGO ILLUMINÉ, SUPERF.: 34.4 M², EP.: 127 MM
- [TS13] ENSEIGNE DE LOCATAIRE – LOGO ILLUMINÉ, SUPERF.: 22.2 M², EP.: 127 MM

**A3**

ÉLEVATIONS EXTÉRIEURES  
ÉCHELLE 1:250

CINEPLEX GALERIES DE LA CAPITALE  
QUÉBEC, QC

2013-10-1  
no. projet 960-11

SIKORSKI LABELLE

570 LAKESHORE, DOBVAL, QUÉBEC, H9S 2B3  
TEL: 514-687-2894 FAX: 514-687-2897 EMAIL: info@sikorski.com

ANNEXE VI

LOT NUMÉRO 5336012 - PLANS DE CONSTRUCTION APPRouvÉS

SERVICE DE L'AMÉNAGEMENT  
DU TERRITOIRE  
DIVISION DE L'URBANISME

No du règlement : R.C.A.2V.Q. 4 No du plan : RCA2VQ4PC03D  
Préparé par : M.M. Échelle : \_\_\_\_\_

Directeur  
Service de l'aménagement du territoire

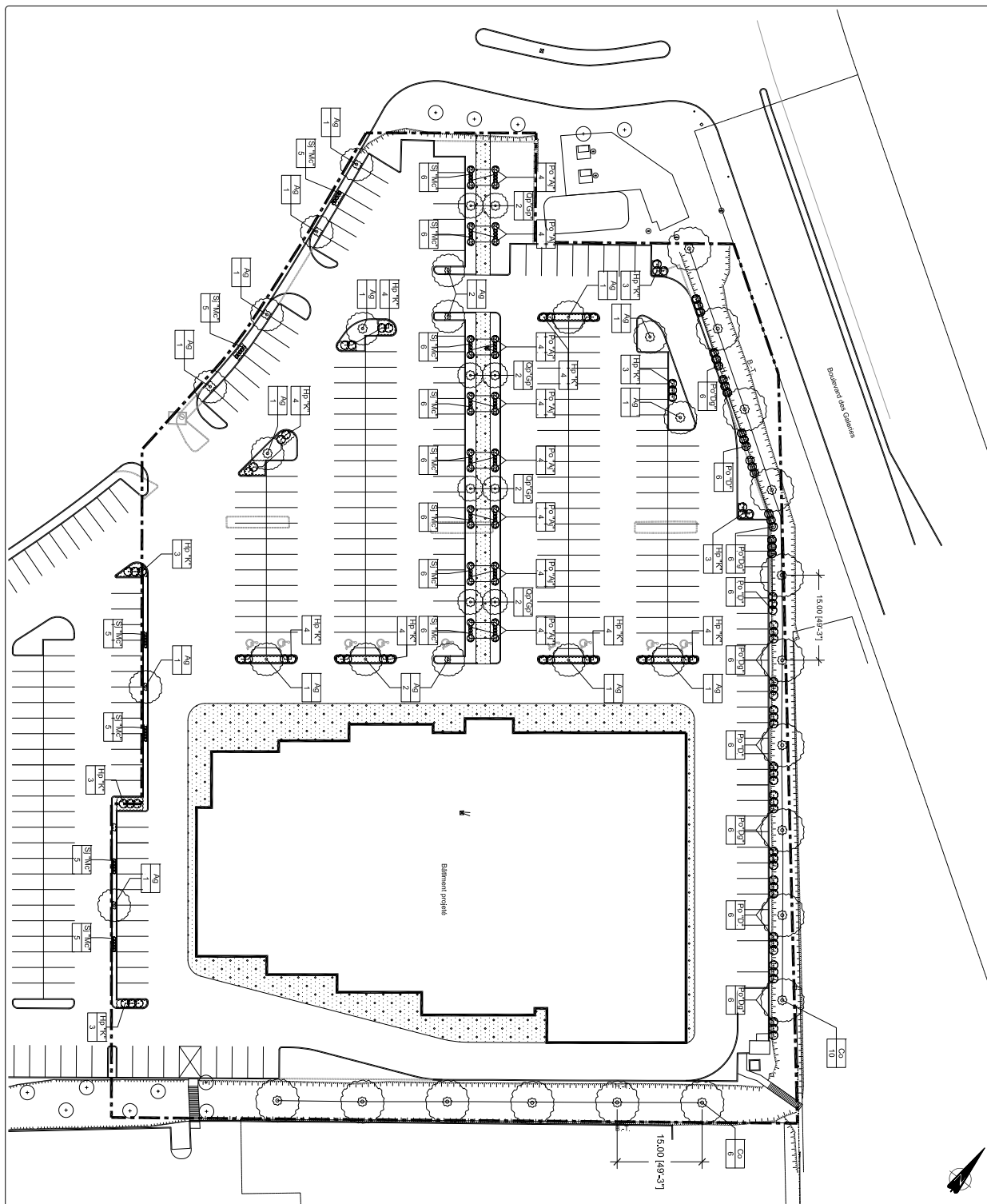

**Site**  
**LEMAY MICHAUD**  
 1111, rue St-Pierre  
 Québec (Québec) G1K 4A6

**Légende**  
 ● Végétation existante  
 ○ Végétation à réimplanter  
 ○ Arbustes projetés  
 ○ Feuilles projetées (voir note A)  
 XX Cote de stationnement (voir tableau de stationnement)  
 XX Cote de stationnement projeté  
 Zone de stationnement sans dalle de bitume

**Échelle**  
 1 : 400  
 Date 2012-02-28  
 Dessiné par M. Michaud  
 Vérifié par M. Lemay

**Projet**  
 Aménagement paysager du stationnement du Complexe  
 Plan de plantation

**Revisions**

**Notes**  
 1. Lire le cahier de charges et le plan de stationnement en vigueur le 15 août 2012.  
 2. Les dimensions des arbres et des arbustes sont indiquées en mètres.  
 3. Les dimensions des arbres et des arbustes sont indiquées en mètres.  
 4. Les dimensions des arbres et des arbustes sont indiquées en mètres.  
 5. Les dimensions des arbres et des arbustes sont indiquées en mètres.  
 6. Les dimensions des arbres et des arbustes sont indiquées en mètres.  
 7. Les dimensions des arbres et des arbustes sont indiquées en mètres.  
 8. Les dimensions des arbres et des arbustes sont indiquées en mètres.  
 9. Les dimensions des arbres et des arbustes sont indiquées en mètres.  
 10. Les dimensions des arbres et des arbustes sont indiquées en mètres.



**SERVICE DE L'AMÉNAGEMENT  
 DU TERRITOIRE  
 DIVISION DE L'URBANISME**

**ANNEXE VI**

**LOT NUMÉRO 5336012 - PLANS DE CONSTRUCTION APPROUVÉS**

No du règlement : R.C.A.2V.Q. 4 No du plan : RCA2VQ4PC03E  
 Préparé par : M.M. Échelle : \_\_\_\_\_

\_\_\_\_\_  
 Directeur  
 Service de l'aménagement du territoire

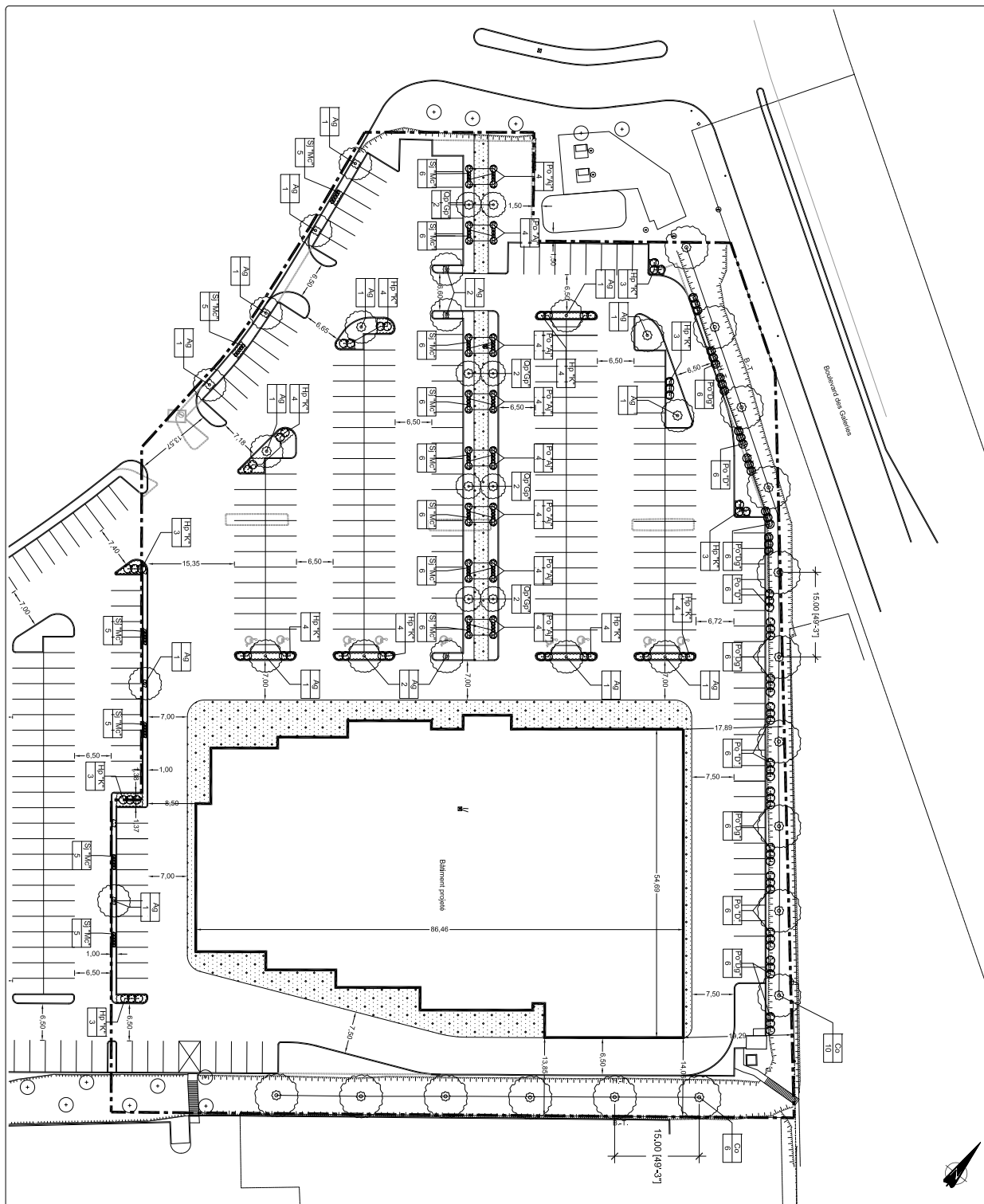

<p><b>PROJET</b></p> <p>LEMAY MICHAUD 111, rue St-Pierre Québec (Québec) G1K 4A6</p>	<p><b>LEGÈNDE</b></p> <ul style="list-style-type: none"> <li><span style="display: inline-block; width: 10px; height: 10px; border: 1px solid black; border-radius: 50%;"></span> Végétation existante (à conserver et représenter)</li> <li><span style="display: inline-block; width: 10px; height: 10px; border: 1px solid black; border-radius: 50%;"></span> Arbres existants</li> <li><span style="display: inline-block; width: 10px; height: 10px; border: 1px solid black; border-radius: 50%;"></span> Feuilles projetées (voir note 4)</li> <li><span style="display: inline-block; width: 10px; height: 10px; border: 1px solid black; border-radius: 50%;"></span> XX - Centre de stationnement (voir schéma de planification)</li> <li><span style="display: inline-block; width: 10px; height: 10px; border: 1px solid black; border-radius: 50%;"></span> XX - Quantités projetées</li> </ul> <p>Zone de planterie avec grille de 80°F</p>	<p><b>NOTES:</b></p> <p>1. Entité de règlement 1.0.4.00 - Règlement d'urbanisme sur l'habitation, en vigueur le 15 août 2008.</p> <p>2. Ce plan a été préparé en vertu de la Loi sur l'accès à l'information.</p> <p>3. En vertu de la Loi sur l'accès à l'information, nous nous excusons de ne pas avoir pu inclure certaines informations de ce document.</p> <p>4. Les feuilles projetées sont indiquées par des symboles de feuilles projetées.</p> <p>5. Les quantités projetées sont indiquées par des symboles de quantités projetées.</p>	<table border="1" style="width: 100%; border-collapse: collapse;"> <tr> <th style="width: 5%;">No</th> <th style="width: 5%;">Date</th> <th style="width: 5%;">Nom</th> <th style="width: 5%;">Fonction</th> <th style="width: 5%;">Signature</th> <th style="width: 5%;">Date</th> </tr> <tr> <td colspan="6" style="text-align: center;">RÉVISIONS</td> </tr> <tr> <td> </td> <td> </td> <td> </td> <td> </td> <td> </td> <td> </td> </tr> </table>	No	Date	Nom	Fonction	Signature	Date	RÉVISIONS												<p><b>TITRE</b></p> <p>Aménagement paysager du stationnement du CHieplex</p> <p><b>PROJETANT</b></p> <p>Plan de plantation</p> <p><b>TERRALPHA</b> www.terralpha.com 1111, rue St-Pierre Québec (Québec) G1K 4A6</p> <p><b>CHANGES DE PROJET</b></p> <p>Terrestrial terralpha aménagement environnemental inc.</p> <p><b>ÉCHELLE</b></p> <p>1:500</p> <p><b>PROJETÉ PAR</b></p> <p>1724</p> <p><b>DATE</b></p> <p>2019-12-11</p> <p><b>FEUILLES</b></p> <p>1/2</p>
No	Date	Nom	Fonction	Signature	Date																	
RÉVISIONS																						

 <p>VILLE DE <b>QUÉBEC</b></p>	<h2>ANNEXE VI</h2> <h3>LOT NUMÉRO 5336012 - PLANS DE CONSTRUCTION APPROUVÉS</h3>		<p>Directeur Service de l'aménagement du territoire</p>
	<p>SERVICE DE L'AMÉNAGEMENT DU TERRITOIRE DIVISION DE L'URBANISME</p>	<p>No du règlement : <u>R.C.A.2V.Q. 4</u>      No du plan : <u>RCA2VQ4PC03F</u></p> <p>Préparé par : <u>M.M.</u>      Échelle : _____</p>	