

DOCUMENT NUMÉRO 1

**TERRITOIRE CONSTITUÉ DU LOT NUMÉRO 1 229 851 DU
CADASTRE DU QUÉBEC**

PLANS DE CONSTRUCTION

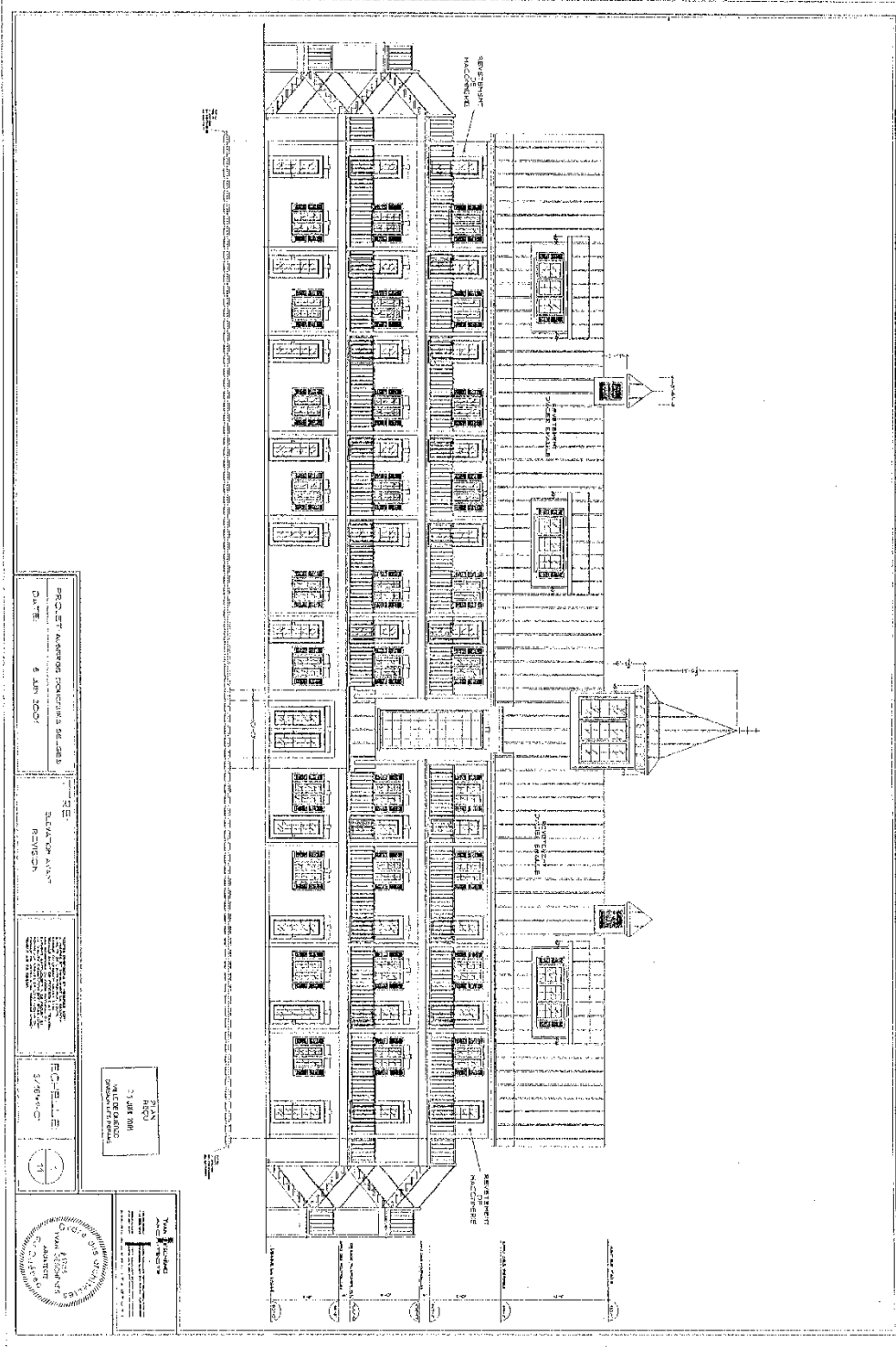

PROJET D'AMÉNAGEMENT TERRITORIAL DE LA
VILLE DE QUÉBEC
DATE: 6 JAN 2001

PROJET D'AMÉNAGEMENT TERRITORIAL DE LA
VILLE DE QUÉBEC
DATE: 6 JAN 2001

PROJET D'AMÉNAGEMENT TERRITORIAL DE LA
VILLE DE QUÉBEC
DATE: 6 JAN 2001

PROJET D'AMÉNAGEMENT TERRITORIAL DE LA
VILLE DE QUÉBEC
DATE: 6 JAN 2001

PROJET D'AMÉNAGEMENT TERRITORIAL DE LA
VILLE DE QUÉBEC
DATE: 6 JAN 2001

PROJET D'AMÉNAGEMENT TERRITORIAL DE LA
VILLE DE QUÉBEC
DATE: 6 JAN 2001

PROJET D'AMÉNAGEMENT TERRITORIAL DE LA
VILLE DE QUÉBEC
DATE: 6 JAN 2001

47335, Montréal

1/1000



**SERVICE DE L'AMÉNAGEMENT
DU TERRITOIRE
DIVISION DE L'URBANISME**

ANNEXE VI

LOT NUMÉRO 1 229 851 - PLANS DE CONSTRUCTION APPROUVÉS

No du règlement : R.C.A.2V.Q. 4 No du plan : RCA2VQ4PC01A

Préparé par : M.M. Échelle : _____

Directeur
Service de l'aménagement du territoire

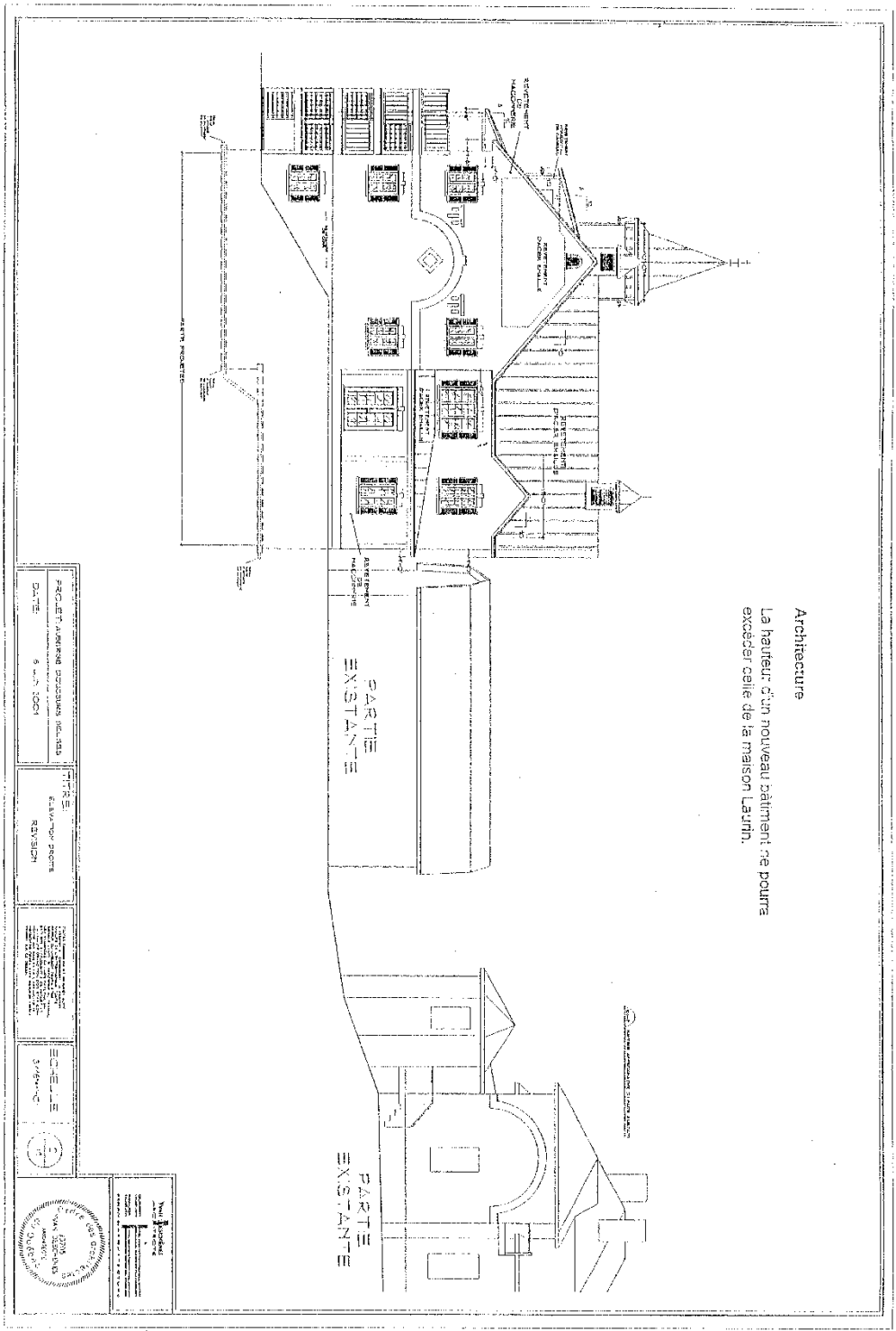

Architecture

La hauteur d'un nouveau bâtiment ne pourra excéder celle de la maison Laurin.

PROJET: AGRÉMENT PROCESSION NDL/454
DATE: 5 mai 2004

PROJET: AGRÉMENT PROCESSION NDL/454
DATE: 5 mai 2004

PROJET: AGRÉMENT PROCESSION NDL/454
DATE: 5 mai 2004

PROJET: AGRÉMENT PROCESSION NDL/454
DATE: 5 mai 2004

PROJET: AGRÉMENT PROCESSION NDL/454
DATE: 5 mai 2004



SERVICE DE L'AMÉNAGEMENT
DU TERRITOIRE
DIVISION DE L'URBANISME

ANNEXE VI

LOT NUMÉRO 1 229 851 - PLANS DE CONSTRUCTION APPROUVÉS

No du règlement : R.C.A2V.Q. 4 No du plan : RCA2VQ4PC01B
Préparé par : M.M. Échelle : _____

Directeur
Service de l'aménagement du territoire

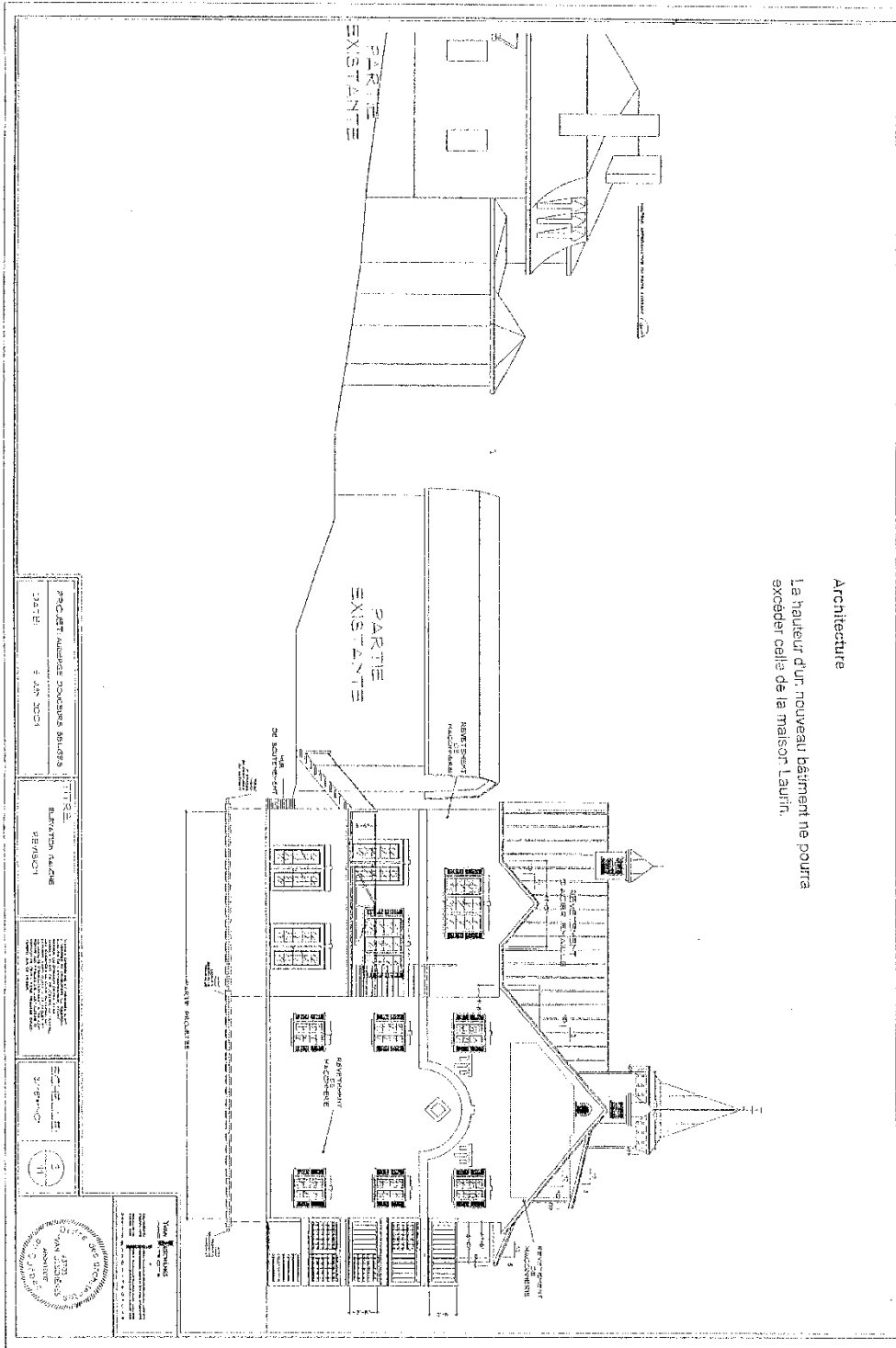

Architecture

La hauteur d'un nouveau bâtiment ne pourra excéder celle de la maison Laurin.

PROJET: MAISON DOUGLASS SULLIVAN
1311B
4 JAN 2001

TITRE
ÉLEVATION CADRE
REVISED

ÉCHÉLÉ
1/50



SERVICE DE L'AMÉNAGEMENT
DU TERRITOIRE
DIVISION DE L'URBANISME

ANNEXE VI

LOT NUMÉRO 1 229 851 - PLANS DE CONSTRUCTION APPROUVÉS

No du règlement : R.C.A.2V.Q. 4 No du plan : RCA2VQ4PC01C
Préparé par : M.M. Échelle : _____

Directeur
Service de l'aménagement du territoire

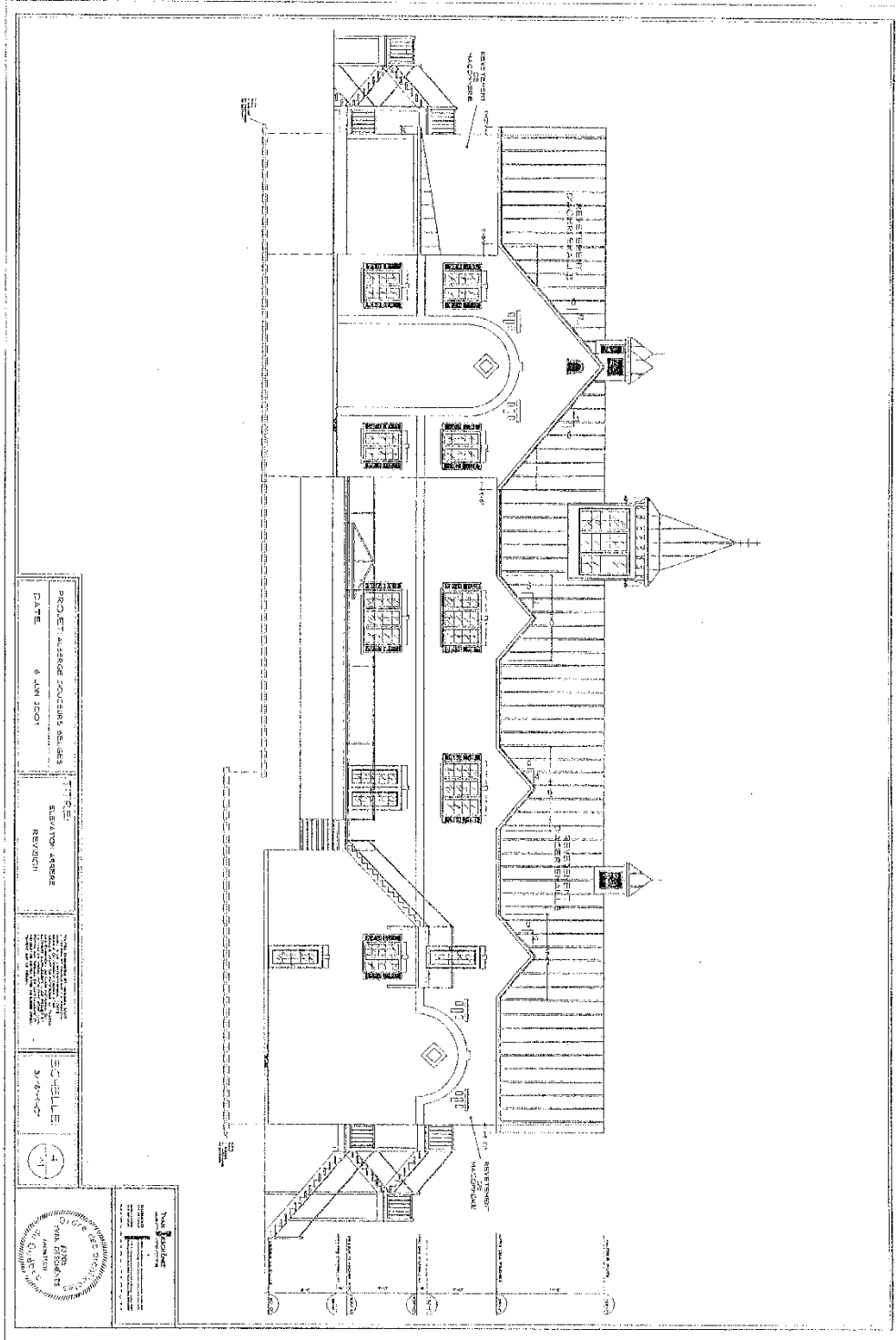

SERVICE DE L'AMÉNAGEMENT
DU TERRITOIRE
DIVISION DE L'URBANISME

ANNEXE VI

LOT NUMÉRO 1 229 851 - PLANS DE CONSTRUCTION APPROUVÉS

No du règlement : R.C.A.2V.Q. 4 No du plan : RCA2VQ4PC01D
 Préparé par : M.M. Échelle : _____

 Directeur
 Service de l'aménagement du territoire

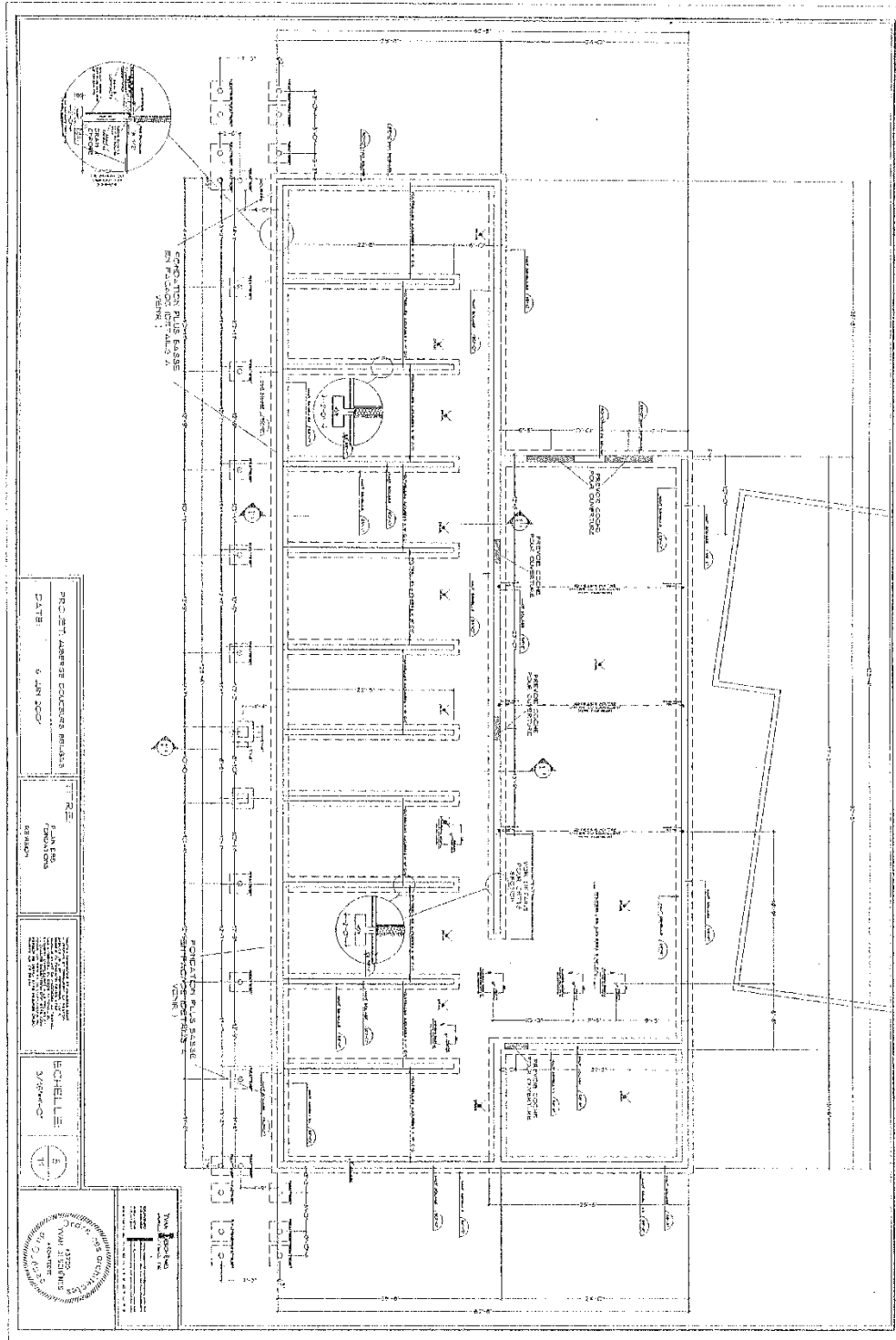

**SERVICE DE L'AMÉNAGEMENT
DU TERRITOIRE
DIVISION DE L'URBANISME**

ANNEXE VI

LOT NUMÉRO 1 229 851 - PLANS DE CONSTRUCTION APPROUVÉS

No du règlement : R.C.A.2V.Q. 4 No du plan : RCA2VQ4PC01E
 Préparé par : M.M. Échelle : _____

 Directeur
 Service de l'aménagement du territoire

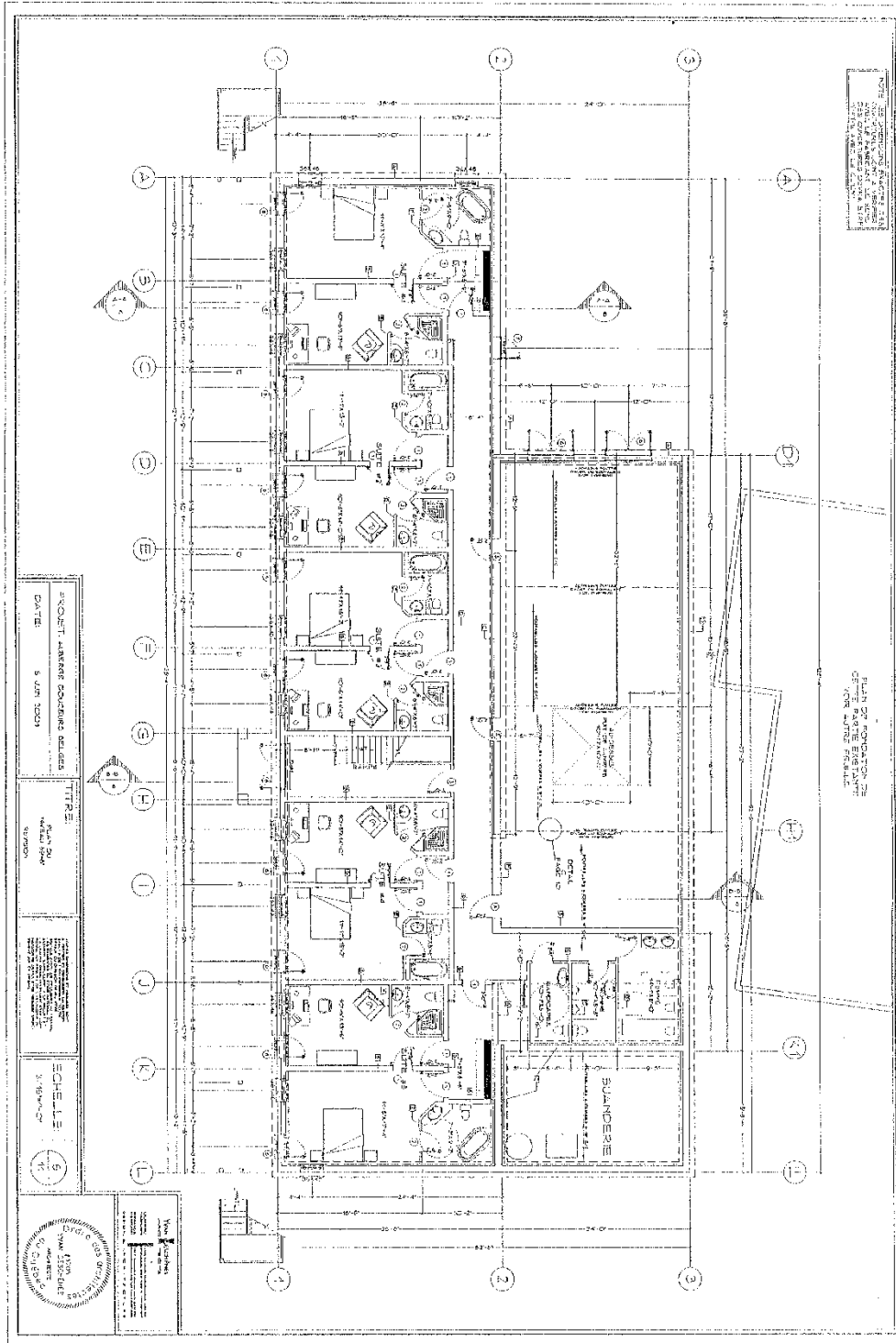

SERVICE DE L'AMÉNAGEMENT
 DU TERRITOIRE
 DIVISION DE L'URBANISME

ANNEXE VI

LOT NUMÉRO 1 229 851 - PLANS DE CONSTRUCTION APPROUVÉS

No du règlement : R.C.A.2V.Q. 4 No du plan : RCA2VQ4PC01F
 Préparé par : M.M. Échelle : _____

 Directeur
 Service de l'aménagement du territoire

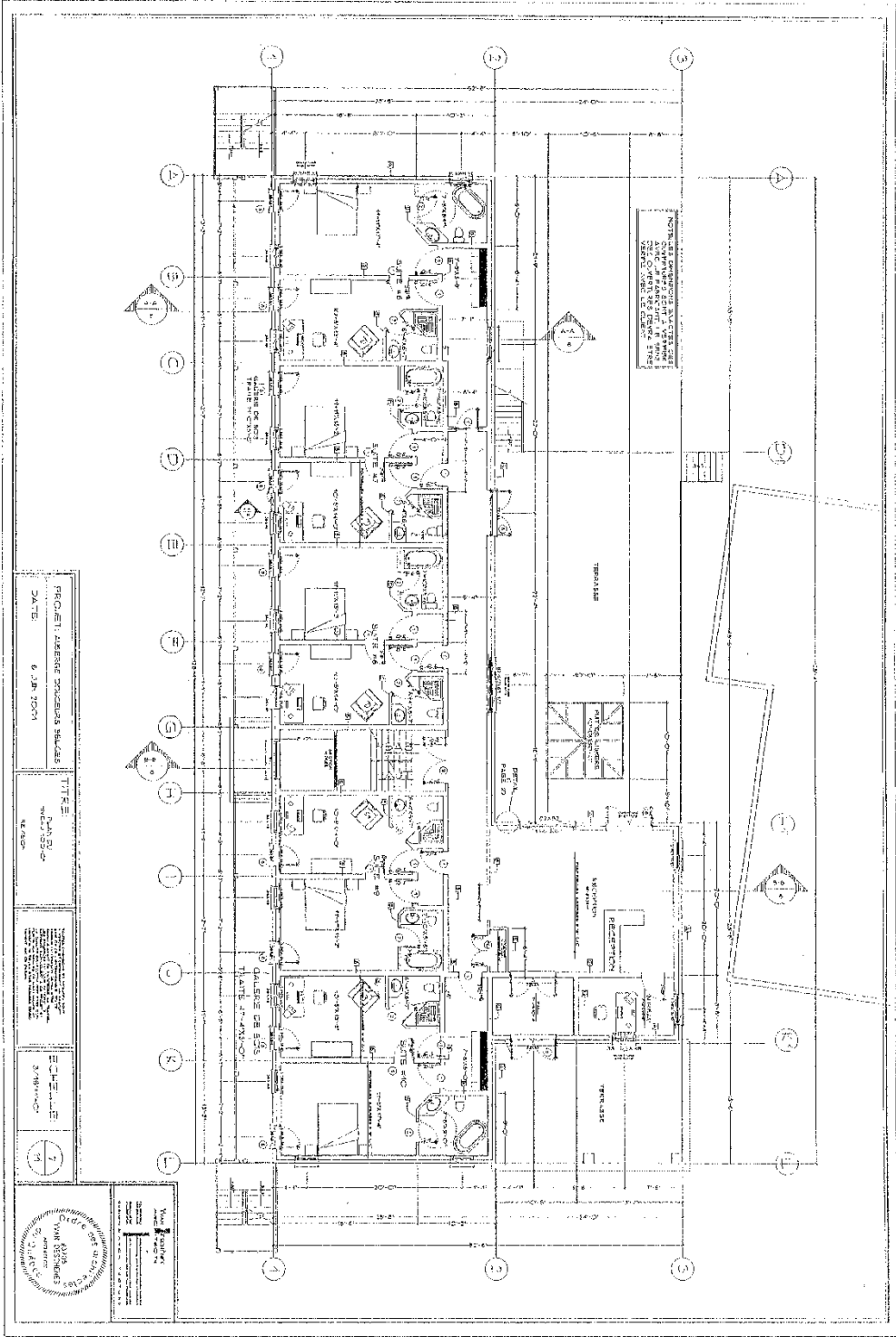

SERVICE DE L'AMÉNAGEMENT
DU TERRITOIRE
DIVISION DE L'URBANISME

ANNEXE VI

LOT NUMÉRO 1 229 851 - PLANS DE CONSTRUCTION APPROUVÉS

No du règlement : R.C.A.2V.Q. 4 No du plan : RCA2VQ4PC01G
 Préparé par : M.M. Échelle : _____

 Directeur
 Service de l'aménagement du territoire

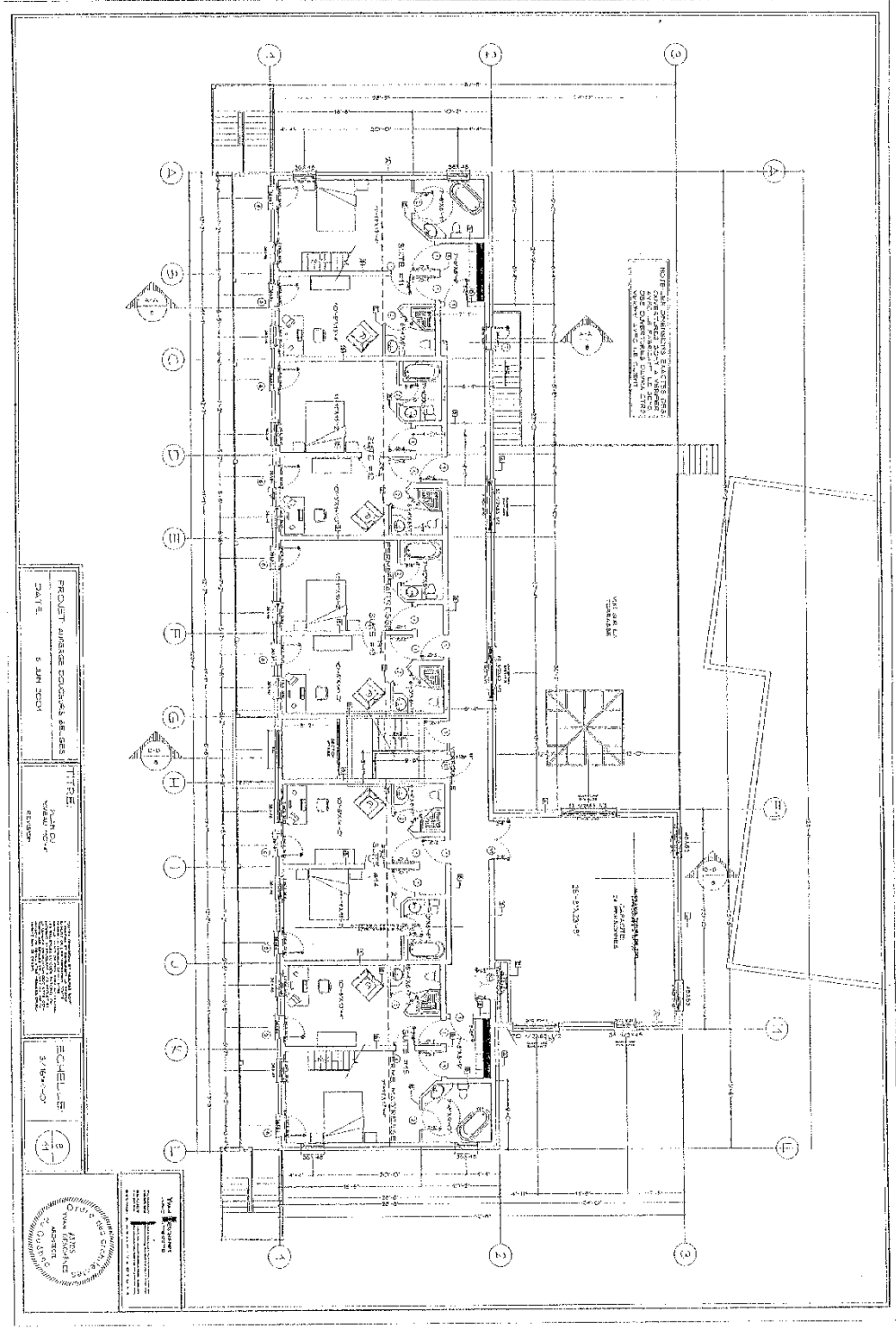

**SERVICE DE L'AMÉNAGEMENT
DU TERRITOIRE
DIVISION DE L'URBANISME**

ANNEXE VI

LOT NUMÉRO 1 229 851 - PLANS DE CONSTRUCTION APPROUVÉS

No du règlement : R.C.A.2V.Q. 4 No du plan : RCA2VQ4PC01H
 Préparé par : M.M. Échelle : _____

 Directeur
 Service de l'aménagement du territoire

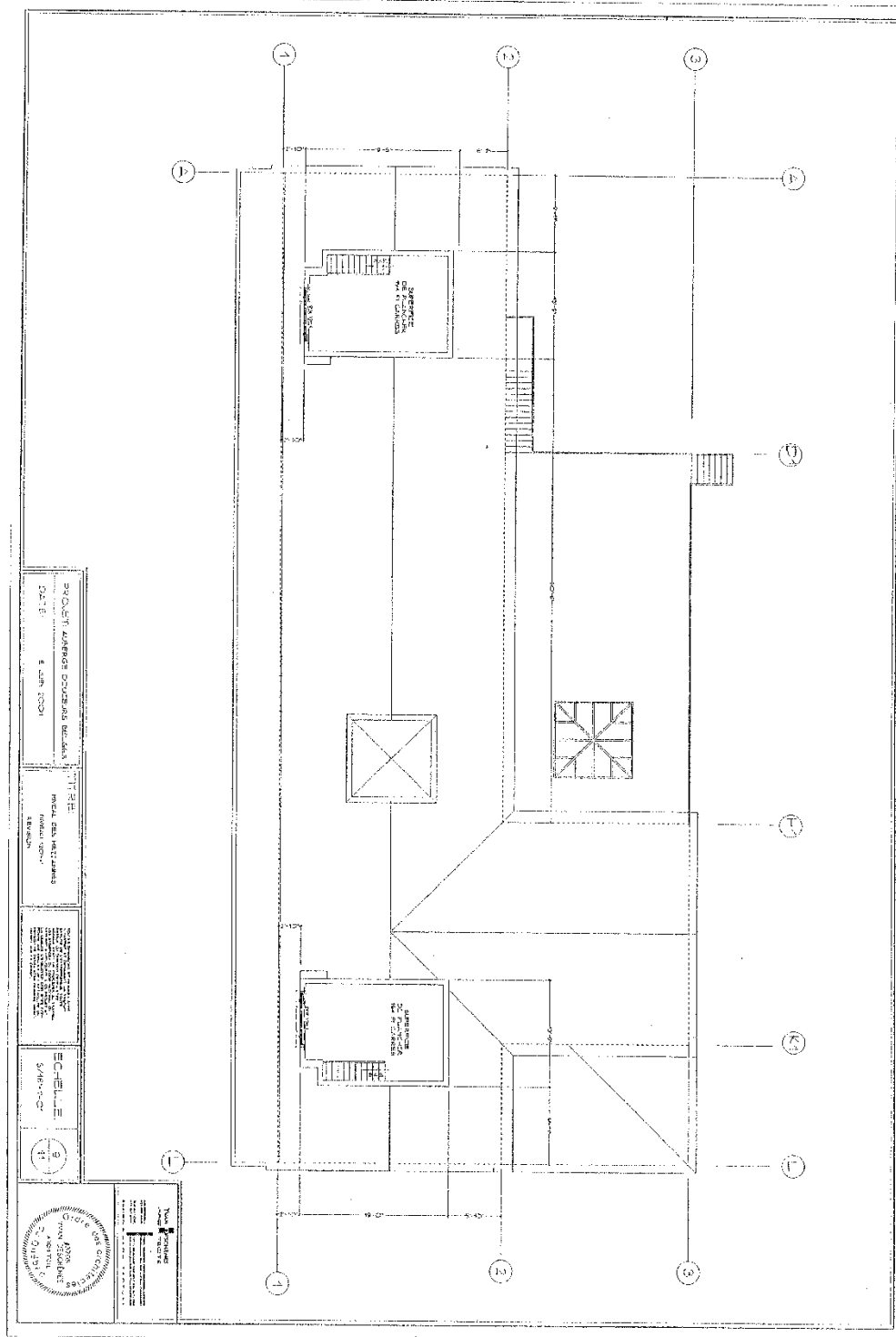

**SERVICE DE L'AMÉNAGEMENT
DU TERRITOIRE
DIVISION DE L'URBANISME**

ANNEXE VI

LOT NUMÉRO 1 229 851 - PLANS DE CONSTRUCTION APPROUVÉS

No du règlement : R.C.A.2V.Q. 4 No du plan : RCA2VQ4PC011
 Préparé par : M.M. Échelle : _____

 Directeur
 Service de l'aménagement du territoire

Usages actuels et projetés

Les usages actuels et projetés sur le site sont :
- hôtellerie de faible capacité, d'au maximum quinze chambres, la restauration avec permis d'alcool, excluant les débits d'alcool et les usages liés au divertissement tels que cafés aux 2^{es} et 3^{es} paragraphes de l'article R0 du règlement VOZ-3, ainsi qu'un logement accessoire pour l'exploitant de l'établissement conformément à l'article 1.15 du règlement VOZ-3.

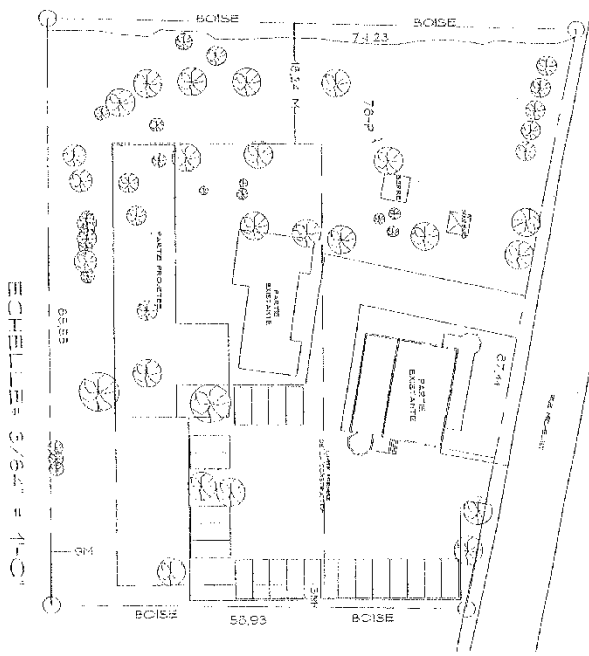

ECHELLE: 3/8\"/>

PROJET: MURRES BOULEVARD, 85 RUE DES
DALLÉS
9 AVRIL 2021
FICHE D'INFORMATION

PROJET: MURRES BOULEVARD, 85 RUE DES
DALLÉS
9 AVRIL 2021
FICHE D'INFORMATION

PROJET: MURRES BOULEVARD, 85 RUE DES
DALLÉS
9 AVRIL 2021
FICHE D'INFORMATION

Lotissement

Le terrain ne pourra être subdivisé.

Il sera permis d'avoir deux bâtiments principaux sur le même lot: le deuxième bâtiment, soit la grange convertie pour y aménager des chambres, ou dans l'impossibilité de cette conversion suite à un avis défavorable de la Commission, un nouveau bâtiment à caractère résidentiel pour les usages d'hôtellerie autorisés.

Aménagement du site

L'aménagement du site maintiendra le stationnement à son emplacement actuel. En façade de la maison Laurin, le dégagement visuel vers celle-ci devra être maintenu. La proposition actuelle entre les matériaux minéral et végétal de revêtement de sol devra être conservée.

Architecture

Le bâtiment principal, ainsi que les bâtiments accessoires suivants devront être conservés, soit la grange et le kiosque, situés à l'arrière du bâtiment principal. Le kiosque étant situé au-dessus d'une remise, peut pour sa part être réinstallé au niveau du sol, ailleurs sur le domaine, et la remise déplaçée.

ANNEXE VI

LOT NUMÉRO 1 229 851 - PLANS DE CONSTRUCTION APPROUVÉS



SERVICE DE L'AMÉNAGEMENT
DU TERRITOIRE
DIVISION DE L'URBANISME

No du règlement : R.C.A.2V.Q. 4 No du plan : RCA2VQ4PC01J
Préparé par : M.M. Échelle : _____

Directeur
Service de l'aménagement du territoire

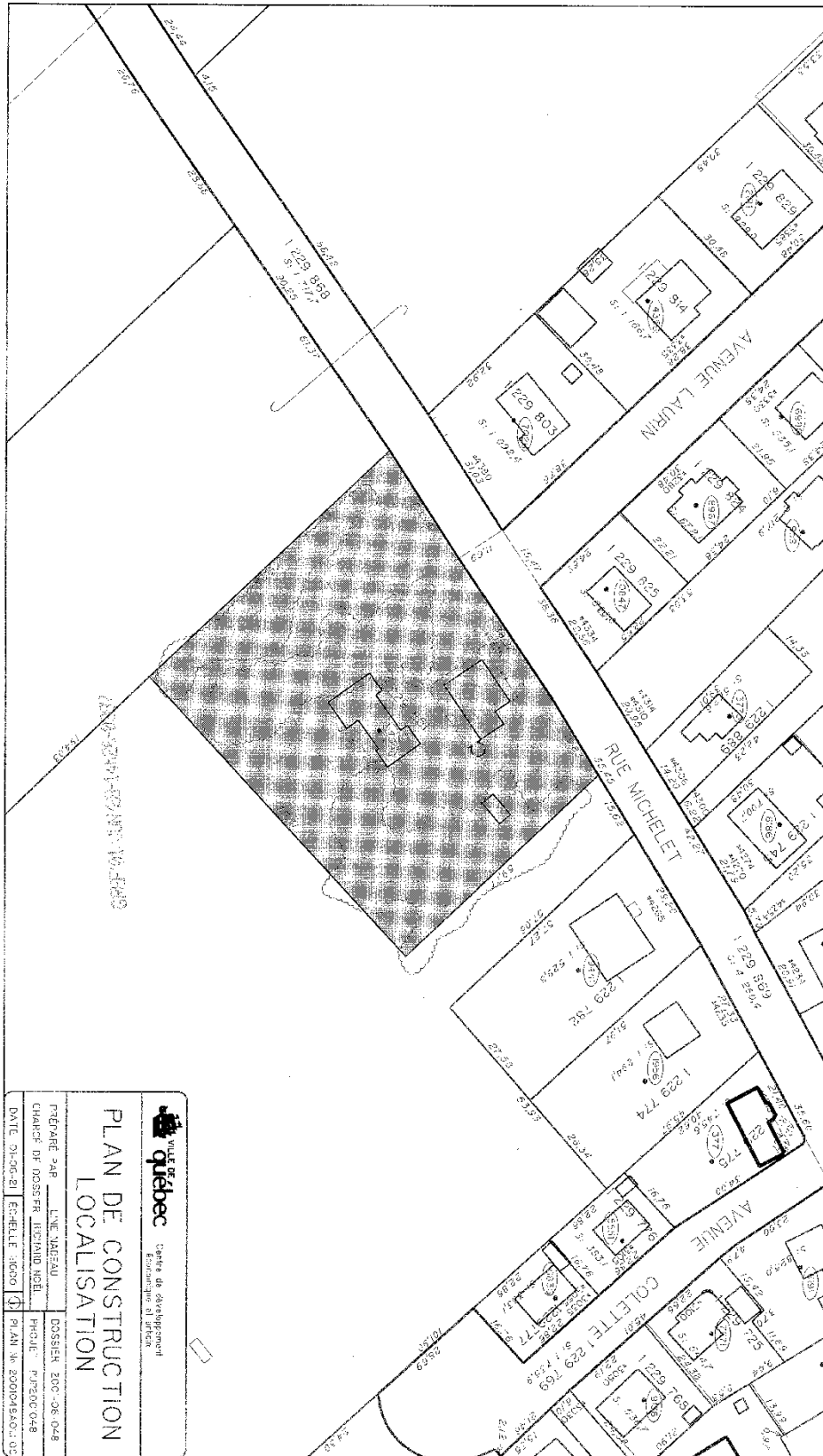

VILLE DE QUÉBEC Centre de développement économique et d'urbanisme

PLAN DE CONSTRUCTION LOCALISATION

PRÉPARÉ PAR: L'ING. MARCEAU
 CHARGÉ DE DOSSIER: RICHARD NEEL
 DOSSIER: ZOC - 06-048
 PROJE: P320C 048

DATE: 21-06-21 ÉCHELLE: 1:800 PLAN: 36 2001045X01.05



SERVICE DE L'AMÉNAGEMENT DU TERRITOIRE
DIVISION DE L'URBANISME

ANNEXE VI

LOT NUMÉRO 1 229 851 - PLANS DE CONSTRUCTION APPROUVÉS

No du règlement : R.C.A.2V.Q. 4 No du plan : RCA2VQ4PC01K
 Préparé par : M.M. Échelle : _____

 Directeur
 Service de l'aménagement du territoire

DOCUMENT NUMÉRO 2

**TERRITOIRE CONSTITUÉ DES LOTS NUMÉROS 3 282 822,
3 282 823 ET 3 282 824 DU CADASTRE DU QUÉBEC**

PLANS DE CONSTRUCTION

Plan de construction : Localisation, lot 1 476 879

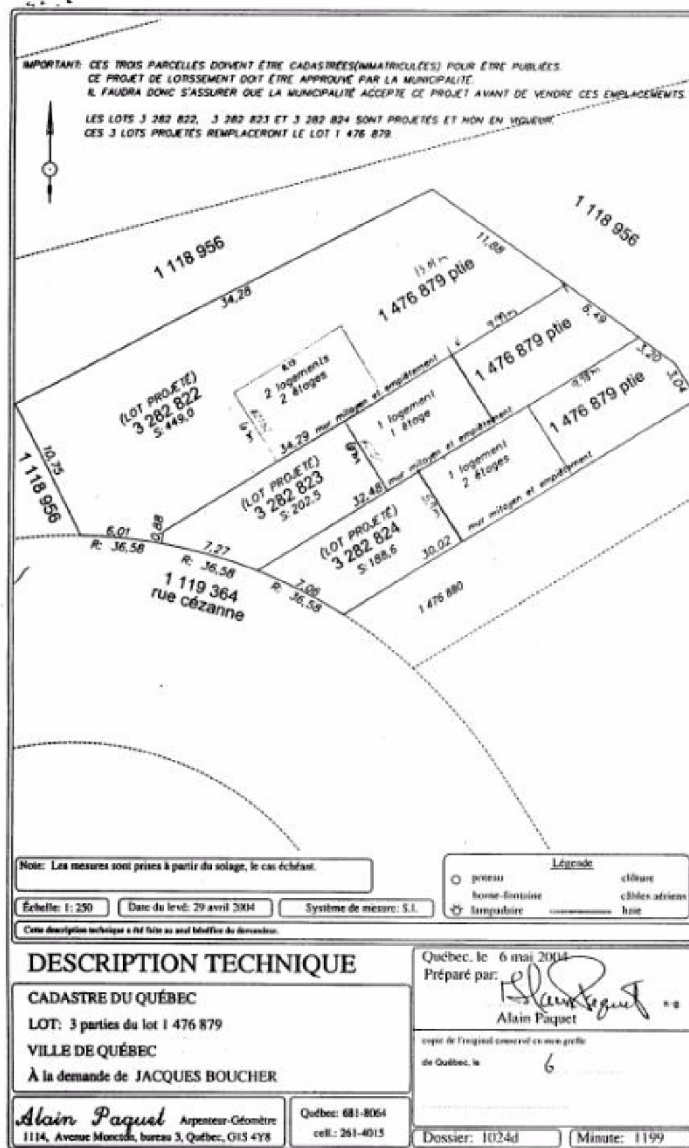

SERVICE DE L'AMÉNAGEMENT
 DU TERRITOIRE
 DIVISION DE L'URBANISME

ANNEXE VI
 PLANS DE CONSTRUCTION APPROUVÉS

No du règlement : R.C.A.2V.Q. 4 No du plan : RCA2VQ4PC02A
 Préparé par : M.M. Échelle : _____

 Directeur
 Service de l'aménagement du territoire

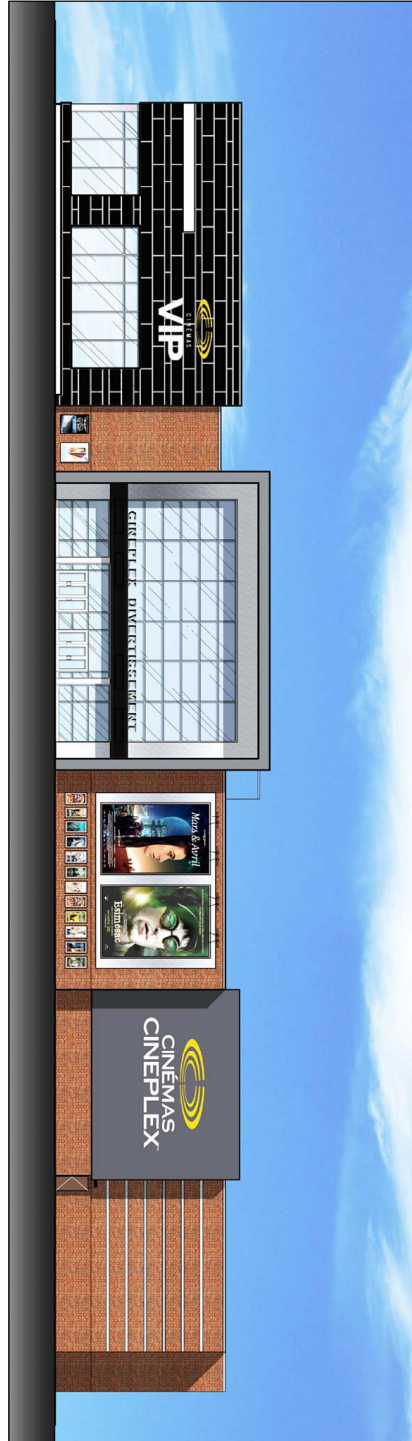

Élévation Avant

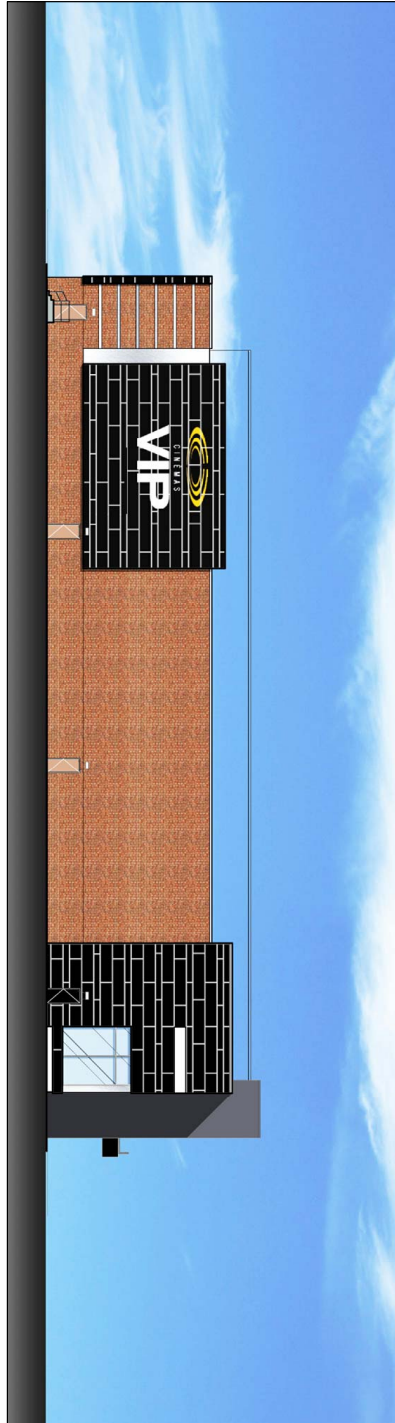

Élévation Gauche

1 ÉLEVATIONS EXTÉRIEURES
Élévations Avant et Gauche

CINEPLEX GALERIES DE LA CAPITALE 2013-10-1
no. projet 960-11

SIKORSKI LABELLE
570 CHEMIN BOIS-DU-LAC, DONVAL (QUÉBEC) H9S 2B3
TEL: 514-437-3044 FAX: 514-437-2057 EMAIL: info@slab.com



SERVICE DE L'AMÉNAGEMENT
DU TERRITOIRE
DIVISION DE L'URBANISME

ANNEXE VI

LOT NUMÉRO 5336012 - PLANS DE CONSTRUCTION APPROUVÉS

No du règlement : R.C.A.2V.Q. 4

No du plan : RCA2VQ4PC03A

Préparé par : M.M.

Échelle : _____

Directeur
Service de l'aménagement du territoire



Élévation Arrière



Élévation Droite

2 ÉLÉVATIONS EXTÉRIEURES
Élévations Arrière et Droite

CINEPLEX GALERIES DE LA CAPITALE 2013-10-1

no. projet 960-11

SIKORSKI LABELLE
ARCHITECTES
570 CHEMIN BOBÉ-DU-LAC, DONVAL (QUÉBEC) H9S 2B3
TEL: 514-437-3564 FAX: 514-437-2037 EMAIL: H9S2B3@SIKORSKI-LABELLE.COM



SERVICE DE L'AMÉNAGEMENT
DU TERRITOIRE
DIVISION DE L'URBANISME

ANNEXE VI

LOT NUMÉRO 5336012 - PLANS DE CONSTRUCTION APPRouvÉS

No du règlement : R.C.A.2V.Q. 4

No du plan : RCA2VQ4PC03B

Préparé par : M.M.

Échelle : _____

Directeur
Service de l'aménagement du territoire

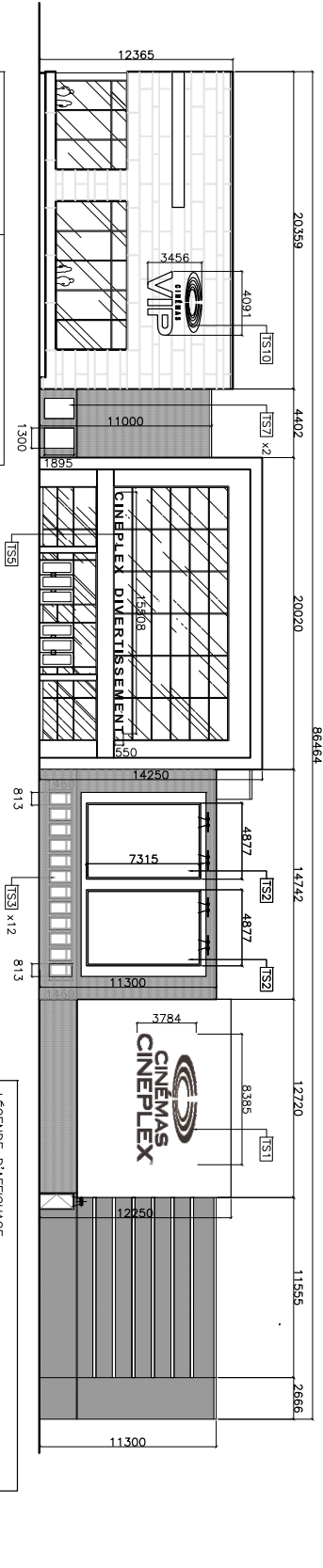

LONGUEUR DE FACADE	SUPERFICIE D'AFFICHAGE PROPOSÉ
86.5 M	TS1 31.7 M ²
	TS2 2 X 35.7 = 71.4 M ²
	TS3 12 X 1.2 = 14.4 M ²
	TS4 8.5 M ²
	TS7 2 X 2.5 = 5.0 M ²
	TS9 13.9 M ²
	TS10 144.9 M ²
	TOTAL 222.2 M²

1
A2
ELEVATION AVANT
ECHELLE 1:250

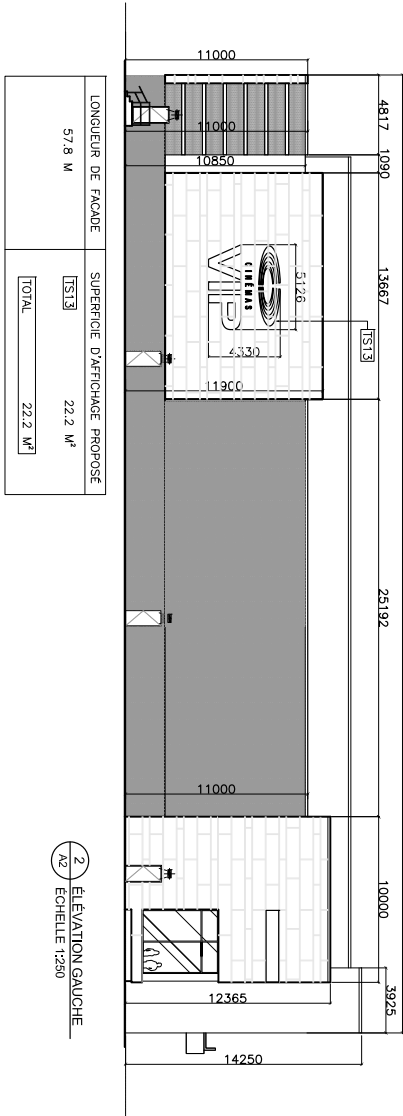

LONGUEUR DE FACADE	SUPERFICIE D'AFFICHAGE PROPOSÉ
57.8 M	TS13 22.2 M ²
	TOTAL 22.2 M²

LÉGENDE D'AFFICHAGE	
TS1	ENSEIGNE DE LOCATAIRE - LOGO ILLUMINÉ SUPERF.: 31.7 M ² , EP.: 127 MM
TS2	ENSEIGNE DE LOCATAIRE - BANNIÈRES NON ILLUMINÉES SUR ENDOSSEMENT ANDOISÉ CLAIRÉ SUPERF.: 35.7 M ² , EP.: 127 MM
TS3	ENSEIGNE DE LOCATAIRE - AFFICHES ILLUMINÉES SUPERF.: 1.2 M ² , EP.: 127 MM
TS4	ANNULÉ
TS5	ENSEIGNE DE LOCATAIRE - LOGO ILLUMINÉ SUPERF.: 8.5 M ² , EP.: 127 MM
TS6	ANNULÉ
TS7	ENSEIGNE DE LOCATAIRE - AFFICHE ILLUMINÉE SUPERF.: 2.5 M ² , EP.: 93 MM
TS8	ANNULÉ
TS9	ANNULÉ
TS10	ENSEIGNE DE LOCATAIRE - LOGO ILLUMINÉ SUPERF.: 13.9 M ² , EP.: 127 MM
TS11	ENSEIGNE DE LOCATAIRE - LOGO ILLUMINÉ SUPERF.: 22.9 M ² , EP.: 127 MM
TS12	ENSEIGNE DE LOCATAIRE - LOGO ILLUMINÉ SUPERF.: 34.4 M ² , EP.: 127 MM
TS13	ENSEIGNE DE LOCATAIRE - LOGO ILLUMINÉ SUPERF.: 22.2 M ² , EP.: 127 MM

2
A2
ELEVATION GAUCHE
ECHELLE 1:250

A2

ELEVATIONS EXTÉRIEURES
ECHELLE 1:250

CINEPLEX GALERIES DE LA CAPITALE
QUÉBEC, QC

2013-10-1
no. projet 960-11

SIKORSKI LABELLE
570 LAKESHORE, DORVAL, (QUÉBEC) H9S 2B3
TEL: 514-637-5844 FAX: 514-637-2037 EMAIL: info@slabell.com

ANNEXE VI

LOT NUMÉRO 5336012 - PLANS DE CONSTRUCTION APPRUVÉS



SERVICE DE L'AMÉNAGEMENT
DU TERRITOIRE
DIVISION DE L'URBANISME

No du règlement : R.C.A.2V.Q. 4
Préparé par : M.M.

No du plan : RCA2VQ4PC03C
Échelle : _____

Directeur
Service de l'aménagement du territoire

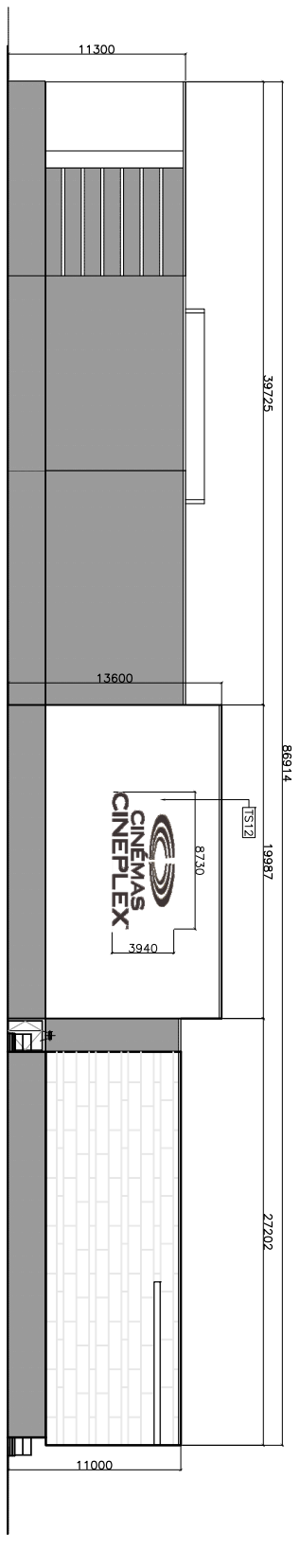

1 ÉLEVATION ARRIÈRE
A3 ÉCHELLE 1:250

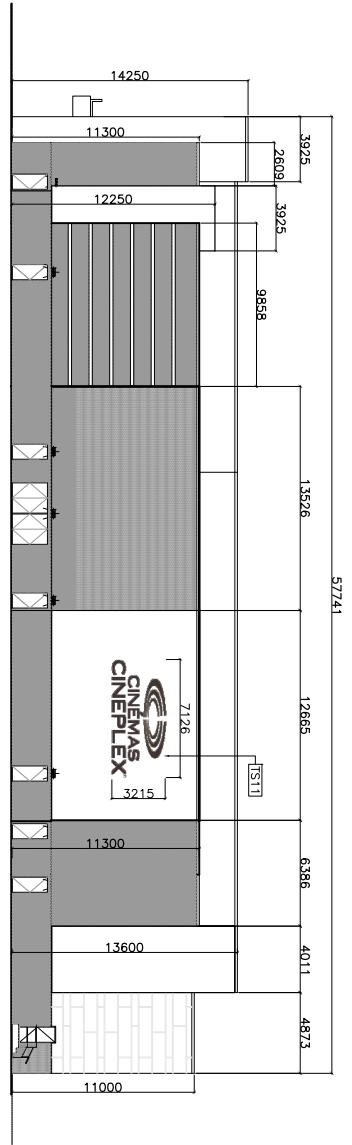

2 ÉLEVATION DROITE
A3 ÉCHELLE 1:250

LÉGENDE D'AFFICHAGE

[TS1] ENSEIGNE DE LOCATAIRE – LOGO ILLUMINÉ. SUPERF.: 31.7 M², EP.: 127 MM	[TS4] ANNULÉ
[TS2] ENSEIGNE DE LOCATAIRE – BANNIÈRES NON ILLUMINÉES SUR ENDORSEMENT ANDOISÉ CLAIR SUPERF.: 35.7 M², EP.: 127 MM	[TS5] ENSEIGNE DE LOCATAIRE – LOGO ILLUMINÉ. SUPERF.: 8.5 M², EP.: 127 MM
[TS3] ENSEIGNE DE LOCATAIRE – AFFICHES ILLUMINÉES SUPERF.: 1.2 M², EP.: 127 MM	[TS6] ANNULÉ
[TS4] ANNULÉ	[TS7] ENSEIGNE DE LOCATAIRE – AFFICHE ILLUMINÉE. SUPERF.: 2.5 M², EP.: 93 MM
[TS5] ENSEIGNE DE LOCATAIRE – LOGO ILLUMINÉ. SUPERF.: 13.9 M², EP.: 127 MM	[TS8] ANNULÉ
[TS6] ANNULÉ	[TS9] ANNULÉ
[TS7] ENSEIGNE DE LOCATAIRE – AFFICHE ILLUMINÉE. SUPERF.: 2.5 M², EP.: 93 MM	[TS10] ENSEIGNE DE LOCATAIRE – LOGO ILLUMINÉ. SUPERF.: 13.9 M², EP.: 127 MM
[TS8] ANNULÉ	[TS11] ENSEIGNE DE LOCATAIRE – LOGO ILLUMINÉ. SUPERF.: 22.9 M², EP.: 127 MM
[TS9] ANNULÉ	[TS12] ENSEIGNE DE LOCATAIRE – LOGO ILLUMINÉ. SUPERF.: 34.4 M², EP.: 127 MM
[TS10] ENSEIGNE DE LOCATAIRE – LOGO ILLUMINÉ. SUPERF.: 13.9 M², EP.: 127 MM	[TS13] ENSEIGNE DE LOCATAIRE – LOGO ILLUMINÉ. SUPERF.: 22.2 M², EP.: 127 MM
[TS11] ENSEIGNE DE LOCATAIRE – LOGO ILLUMINÉ. SUPERF.: 22.9 M², EP.: 127 MM	
[TS12] ENSEIGNE DE LOCATAIRE – LOGO ILLUMINÉ. SUPERF.: 34.4 M², EP.: 127 MM	
[TS13] ENSEIGNE DE LOCATAIRE – LOGO ILLUMINÉ. SUPERF.: 22.2 M², EP.: 127 MM	

A3

ÉLEVATIONS EXTÉRIEURES
ÉCHELLE 1:250

CINEPLEX GALERIES DE LA CAPITALE
QUÉBEC, QC

2013-10-1
no. projet 960-11

SIKORSKI LABELLE

570 LAKESHORE, DOBVAL, QUÉBEC, QC H3S 2B3
TEL: 514-687-2894 FAX: 514-687-2897 EMAIL: info@sihorski.com

ANNEXE VI

LOT NUMÉRO 5336012 - PLANS DE CONSTRUCTION APPRUVÉS

SERVICE DE L'AMÉNAGEMENT
DU TERRITOIRE
DIVISION DE L'URBANISME

No du règlement : R.C.A.2V.Q. 4 No du plan : RCA2VQ4PC03D
Préparé par : M.M. Échelle : _____

Directeur
Service de l'aménagement du territoire

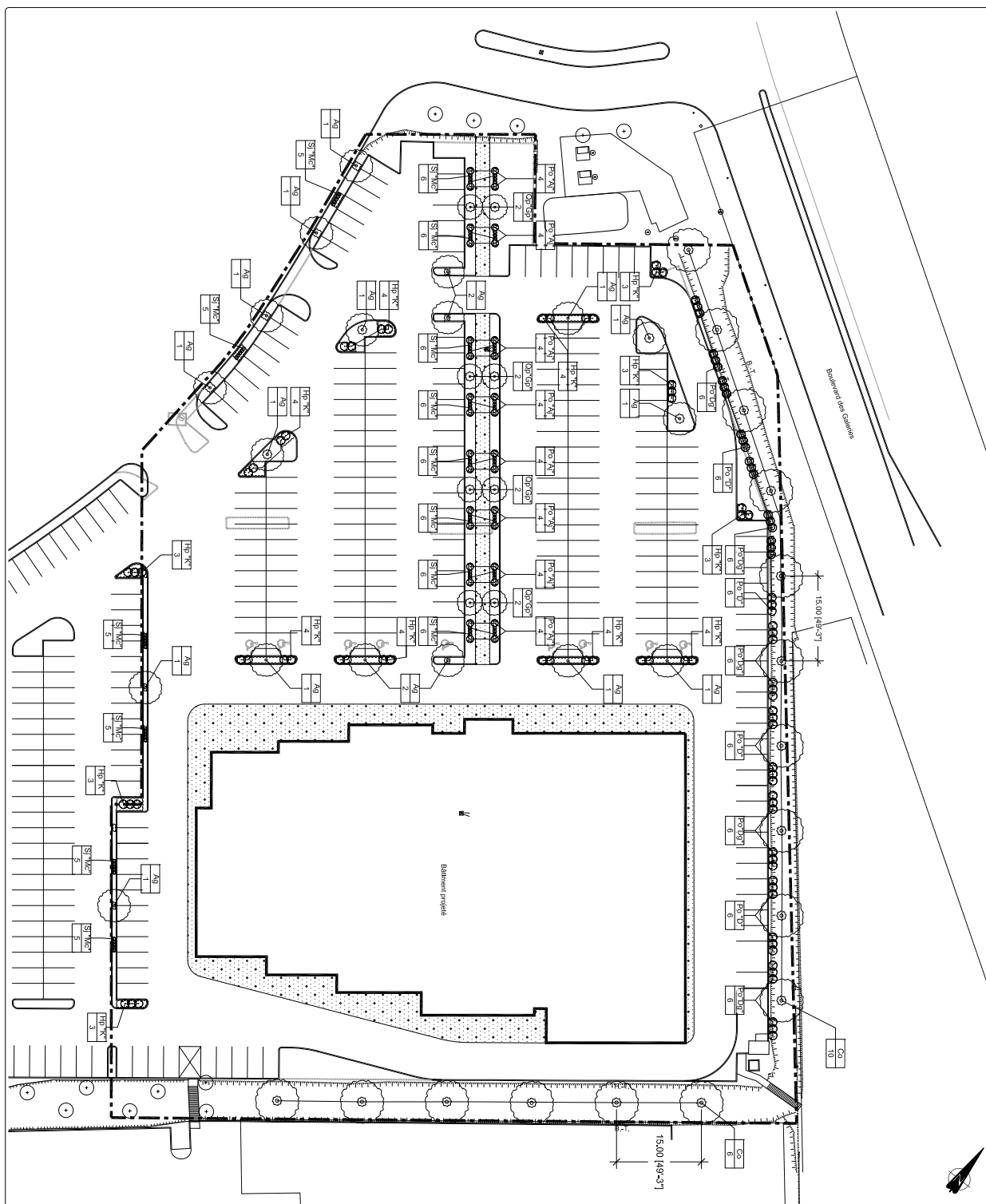

Site
LEMAY MICHAUD
 1111, rue St-Pierre
 Québec (Québec) G1K 4A6

- Échelle**
 1 : 500
- Carte de référence (voir tableau de planification)
 XX Zone de planification sans effet de titre

- Végétation existante (à démolir si nécessaire)
- Arbre existant
- Feuilles projetées (voir note A)
- XX Zone de planification sans effet de titre

NOTES
 1. Voir le plan de subdivision et le plan de lotissement pour plus de détails.
 2. Les dimensions indiquées sont les dimensions au sol.
 3. Les dimensions indiquées sont les dimensions au sol.
 4. Les dimensions indiquées sont les dimensions au sol.
 5. Les dimensions indiquées sont les dimensions au sol.
 6. Les dimensions indiquées sont les dimensions au sol.
 7. Les dimensions indiquées sont les dimensions au sol.
 8. Les dimensions indiquées sont les dimensions au sol.
 9. Les dimensions indiquées sont les dimensions au sol.
 10. Les dimensions indiquées sont les dimensions au sol.

REVISIONS	DATE	DESCRIPTION

Titre
 Aménagement paysager du stationnement du Complexe
 Plan de plantation

Terralpha
 www.terralpha.com
 441-320-4333

Centre de services client
 Terralpha aménagement environnemental inc.
 1500, rue St-Jacques, Québec, QC G1K 4A6
 Tél. : 418-320-4333
 Fax : 418-320-4334
 Site web : www.terralpha.com
 Québec, Québec (Québec) G1K 4A6



SERVICE DE L'AMÉNAGEMENT DU TERRITOIRE DIVISION DE L'URBANISME

ANNEXE VI

LOT NUMÉRO 5336012 - PLANS DE CONSTRUCTION APPRUVÉS

No du règlement : R.C.A.2V.Q. 4 No du plan : RCA2VQ4PC03E
 Préparé par : M.M. Échelle : _____

Directeur
 Service de l'aménagement du territoire

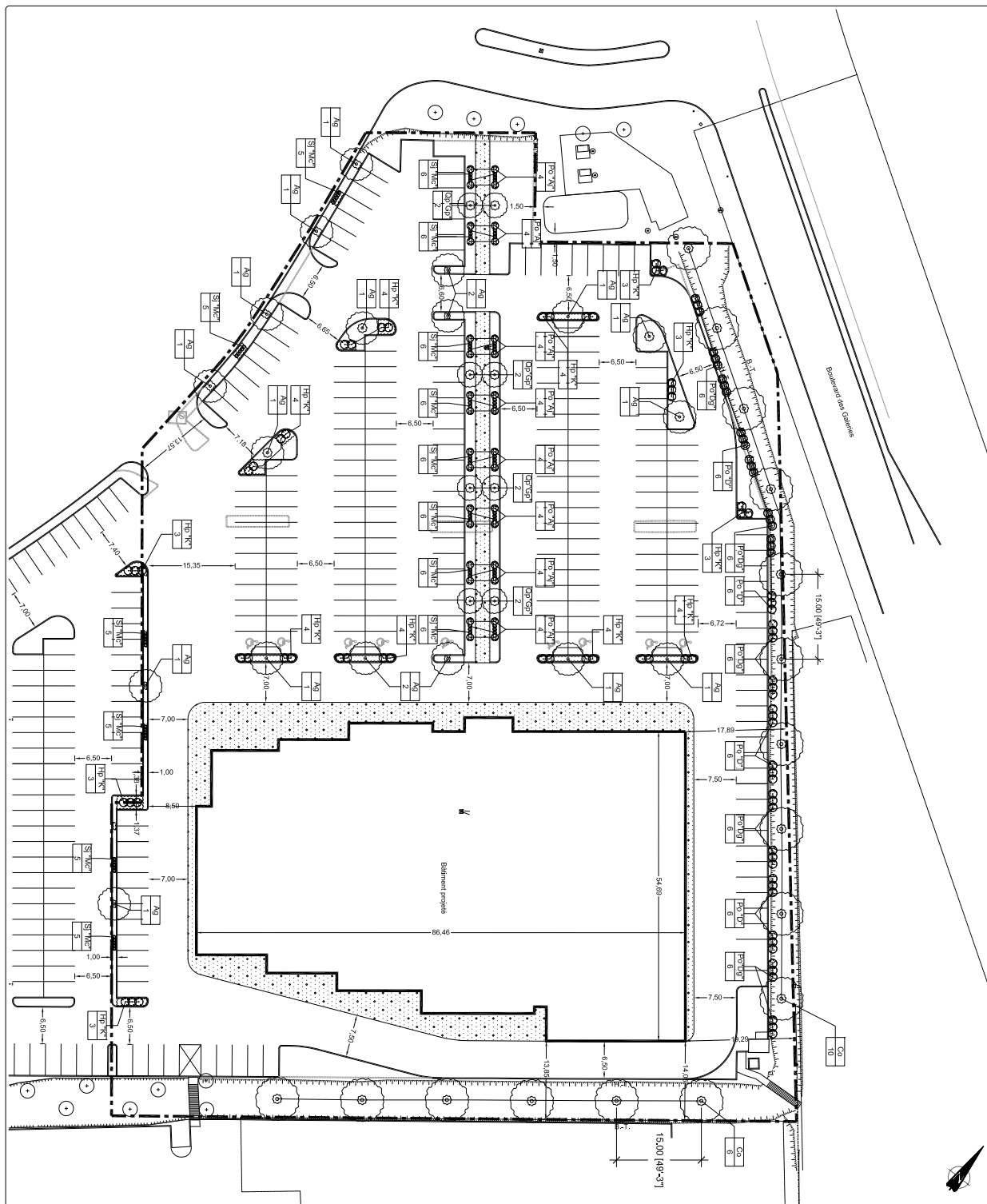

<p>PROJET</p> <p>LEMAY MICHAUD 111, rue St-Pierre Québec (Québec) G1K 4A6</p>	
<p>LEGÈNDE</p> <ul style="list-style-type: none"> ○ Validation exécutive (Kendall ou représentant) ● Actuelle projet ○ Feuilles projetées (voir note 4) XX Zone de plantation (voir tableau de plantation) XX Quantités projetées <p>Zone de plantation avec code de 80F</p>	<p>ÉTAT</p> <p>Échelle de l'ouvrage: 1/5000 - Révisé: 15/05/2018</p> <p>Projet: Aménagement paysager du stationnement du Complexe</p> <p>Plan de plantation</p> <p>terralpha www.terralpha.com aménagement paysager</p> <p>Chargé de projet: terralpha aménagement environnemental inc.</p> <p>Échelle: 1:5000</p> <p>Créateur: 17/04</p> <p>Projet: 1</p>

Notes:

- Échelle de l'ouvrage: 1/5000 - Révisé: 15/05/2018
- Projet: Aménagement paysager du stationnement du Complexe
- Plan de plantation
- Chargé de projet: terralpha aménagement environnemental inc.
- Échelle: 1:5000
- Créateur: 17/04
- Projet: 1



**SERVICE DE L'AMÉNAGEMENT
DU TERRITOIRE
DIVISION DE L'URBANISME**

ANNEXE VI

LOT NUMÉRO 5336012 - PLANS DE CONSTRUCTION APPRUVÉS

No du règlement : R.C.A.2V.Q. 4

No du plan : RCA2VQ4PC03F

Préparé par : M.M.

Échelle : _____

Directeur
Service de l'aménagement du territoire

DOCUMENT NUMÉRO 4

**PARTIE DU TERRITOIRE FORMÉE DES LOTS NUMÉROS
1 019 632, 1 021 976, 3 810 797 ET 6 387 158
DU CADASTRE DU QUÉBEC**

PLANS DE CONSTRUCTION

<p>Projet : OASIS II - OASIS III Denis Martel Arrondissement Les Rivières</p> <p>Cadastrales 1 019 632, 6 387 226</p>	
<p>Ratio Stationnements - OASIS II PHASE 1 100 unités d'habitation -3 à 5 étages 172 cases de stationnement -67 cases extérieures (15 visiteurs inclus) -111 cases intérieures Ratio cases/logements : 1.72</p>	
<p>Ratio Stationnements - OASIS III PHASE 2 22 unités d'habitation -3 étages 42 cases de stationnement -18 cases extérieures -24 cases intérieures Ratio cases/logements : 1.91</p>	
<p>Ratio Stationnements - OASIS II et OASIS III TOTAL : 122 unités d'habitation (100 OASIS II + 22 OASIS III) -3 à 5 étages TOTAL : 214 cases de stationnement (135 Intérieur + 79 extérieur) -78 cases extérieures (61 OASIS II + 18 OASIS III) -136 cases intérieures (111 OASIS II + 24 OASIS III) Ratio cases/logements : 2.14 cases/122 unités : 1.75</p>	
<p>Legende Limite de lots</p>	

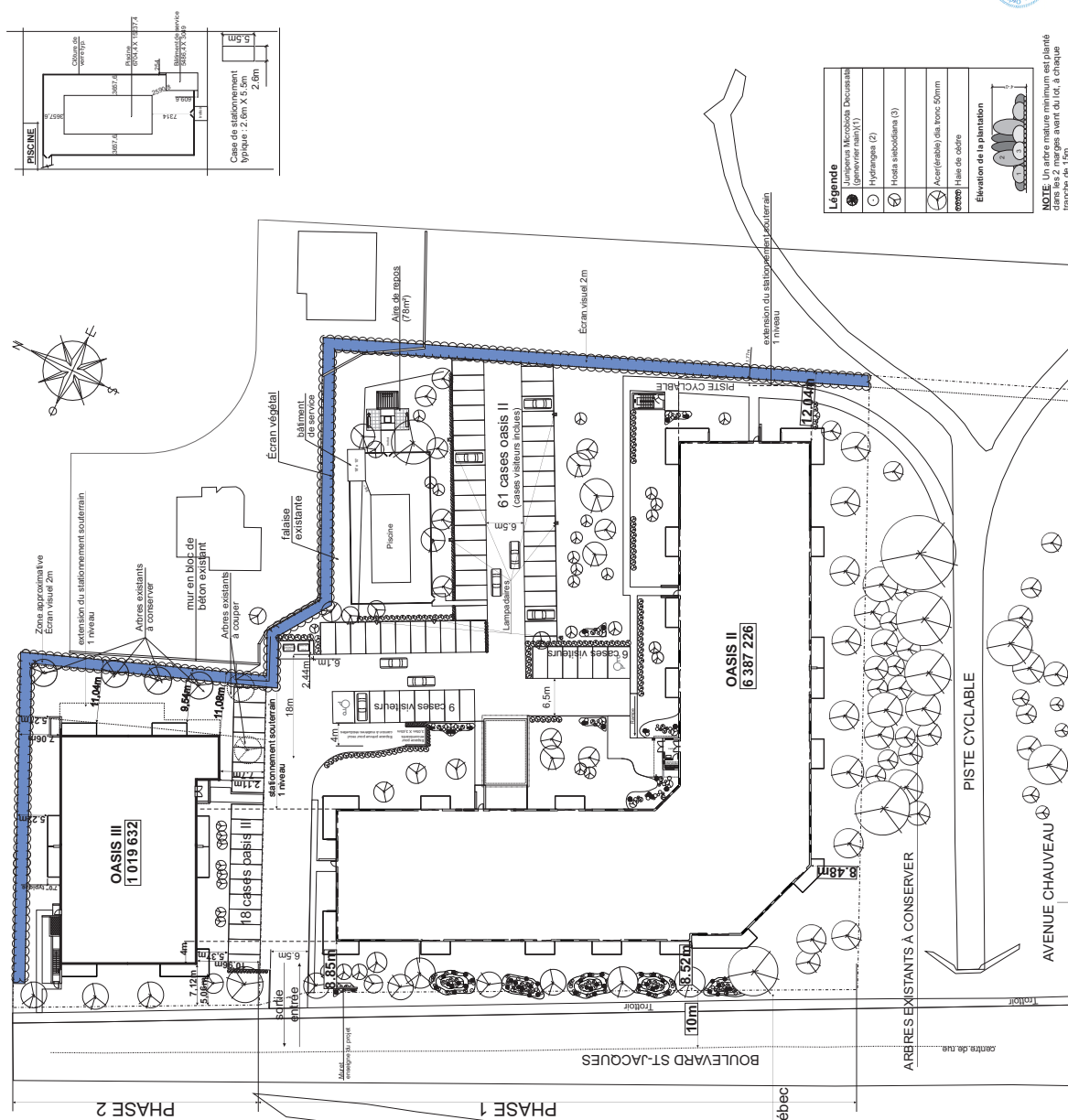

Legende

- Juniperus Microboia Decumbens (genévrier nain(1))
- Hydrangea (2)
- Hosta subcordata (3)
- Acier (facable) dia. tronc 50mm
- Hélex Filet de cèdre

Elevation de la plantation

NOTE: Un arbre mature minimum est planté dans les allées avec une distance de 60 cm de chaque côté de la voie piétonne.

PROJET DE CONSTRUCTION

1

OASIS II - III

BOSSER NO. 3477

IMPLANTATION

Denis Martel

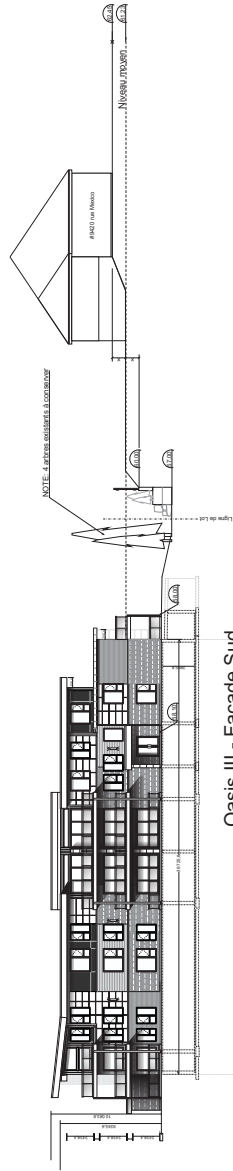

Oasis III - Façade Sud

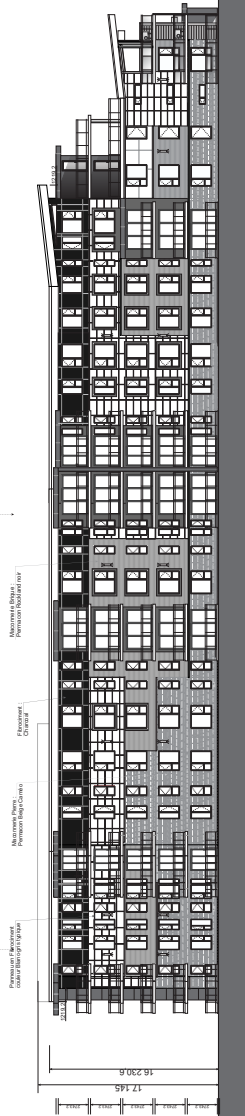

Oasis II

FACADE SUD (Avenue Chauveau)

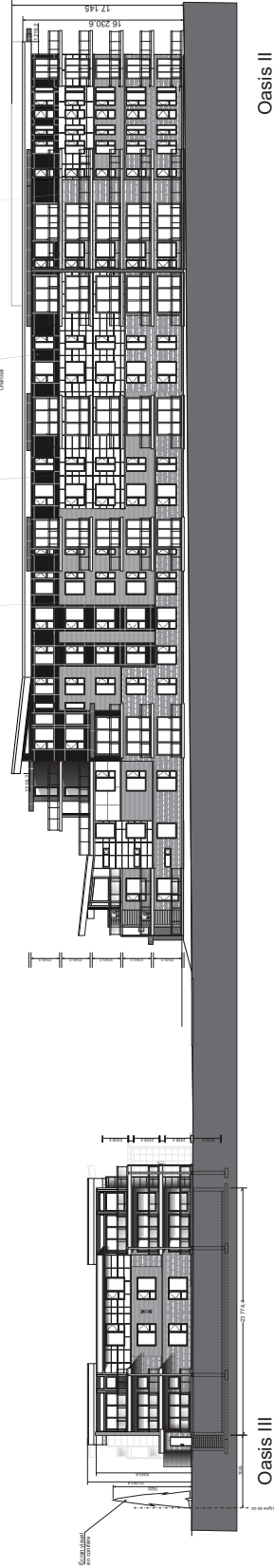

Oasis II

FACADE PRINCIPALE (OUEST)
(Bivd St-Jacques)

Oasis II

		
FACADES		
PROJET / PROJECT: OASIS II - B DOSSIER NO. / NO.: 3477		3 NOMBRE DE FEUILLES / NUMBER OF SHEETS



ANNEXE VI

LOT NUMÉROS 1 019 632, 1 021 976, 3 810 797 et 6 387 158 - PLANS DE CONSTRUCTION APPROUVÉS

**SERVICE DE LA PLANIFICATION
DE L'AMÉNAGEMENT ET
DE L'ENVIRONNEMENT**

No du règlement : R.C.A.2V.Q. 4
Préparé par : S.R.

No du plan : RCA2VQ4PC07_b

