

DOCUMENT NUMÉRO 1

**TERRITOIRE CONSTITUÉ DU LOT NUMÉRO 1 229 851 DU
CADASTRE DU QUÉBEC**

PLANS DE CONSTRUCTION

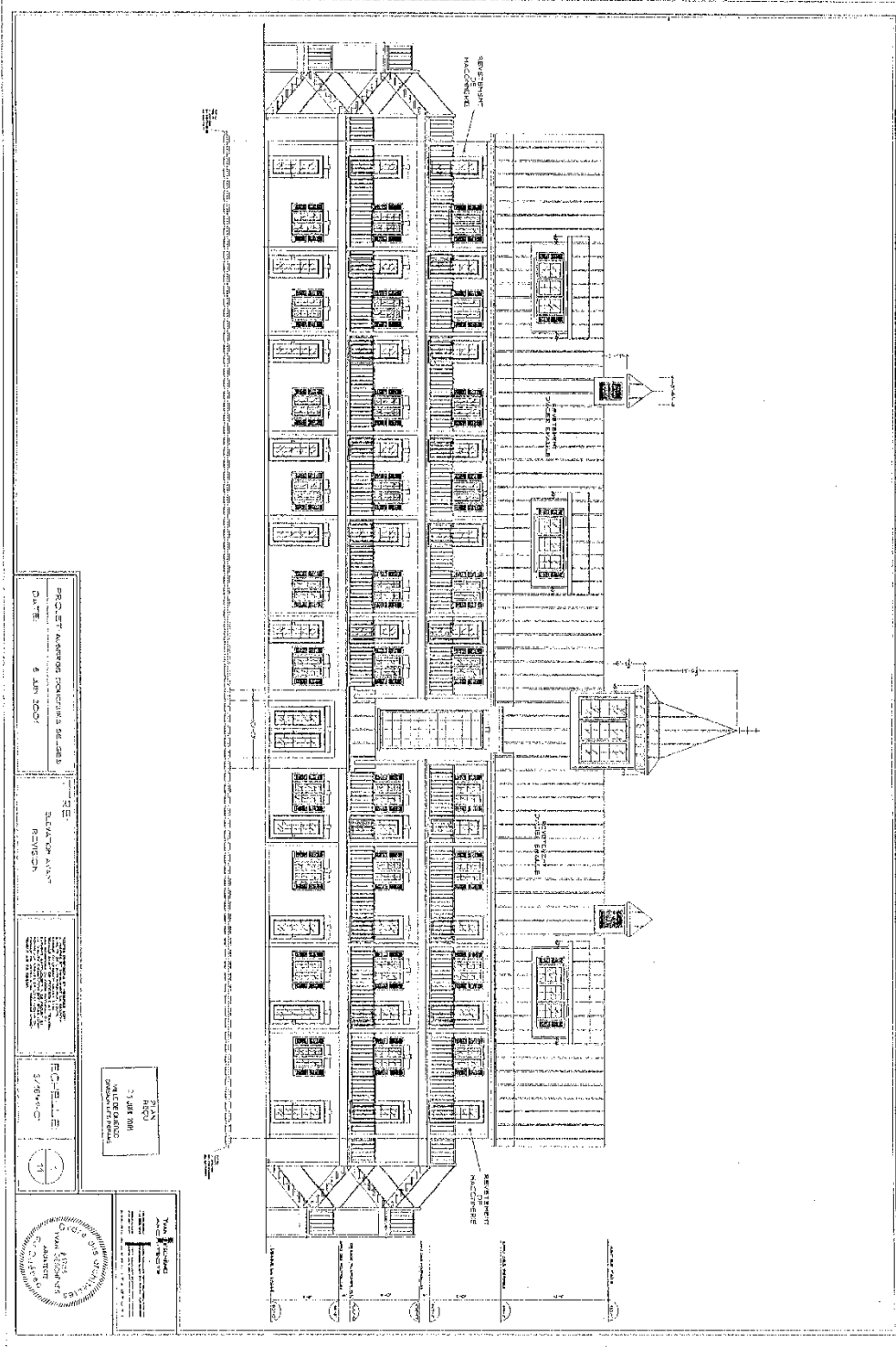

PROJET D'AMÉNAGEMENT TERRITORIAL DE LA
VILLE DE QUÉBEC
DATE: 6 JAN 2001

PROJET D'AMÉNAGEMENT TERRITORIAL DE LA
VILLE DE QUÉBEC
DATE: 6 JAN 2001

PROJET D'AMÉNAGEMENT TERRITORIAL DE LA
VILLE DE QUÉBEC
DATE: 6 JAN 2001

PROJET D'AMÉNAGEMENT TERRITORIAL DE LA
VILLE DE QUÉBEC
DATE: 6 JAN 2001

PROJET D'AMÉNAGEMENT TERRITORIAL DE LA
VILLE DE QUÉBEC
DATE: 6 JAN 2001

PROJET D'AMÉNAGEMENT TERRITORIAL DE LA
VILLE DE QUÉBEC
DATE: 6 JAN 2001

PROJET D'AMÉNAGEMENT TERRITORIAL DE LA
VILLE DE QUÉBEC
DATE: 6 JAN 2001

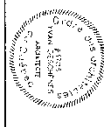

47335, 1/2000

1/2000



**SERVICE DE L'AMÉNAGEMENT
DU TERRITOIRE
DIVISION DE L'URBANISME**

ANNEXE VI

LOT NUMÉRO 1 229 851 - PLANS DE CONSTRUCTION APPROUVÉS

No du règlement : R.C.A.2V.Q. 4 No du plan : RCA2VQ4PC01A
Préparé par : M.M. Échelle : _____

Directeur
Service de l'aménagement du territoire

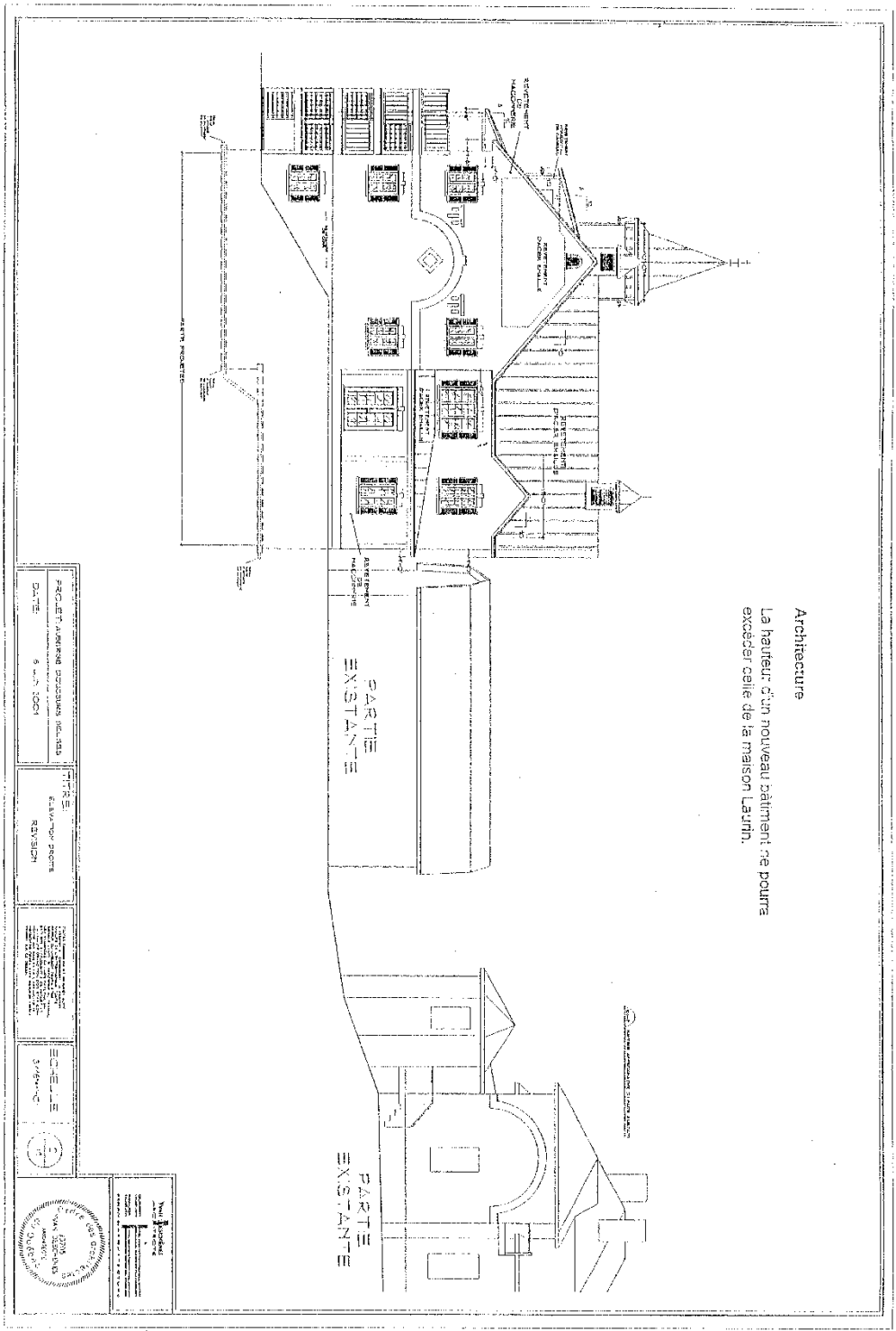

PROJET: MAIRIE DE QUÉBEC, N.É. 434
 DATE: 5 mai 1991

ÉLÉMENTS
 RÉVISION

PROJET: MAIRIE DE QUÉBEC, N.É. 434
 DATE: 5 mai 1991

ÉLÉMENTS
 RÉVISION

PROJET: MAIRIE DE QUÉBEC, N.É. 434
 DATE: 5 mai 1991

ÉLÉMENTS
 RÉVISION



SERVICE DE L'AMÉNAGEMENT
 DU TERRITOIRE
 DIVISION DE L'URBANISME

ANNEXE VI

LOT NUMÉRO 1 229 851 - PLANS DE CONSTRUCTION APPROUVÉS

No du règlement : R.C.A2V.Q. 4 No du plan : RCA2VQ4PC01B
 Préparé par : M.M. Échelle : _____

 Directeur
 Service de l'aménagement du territoire

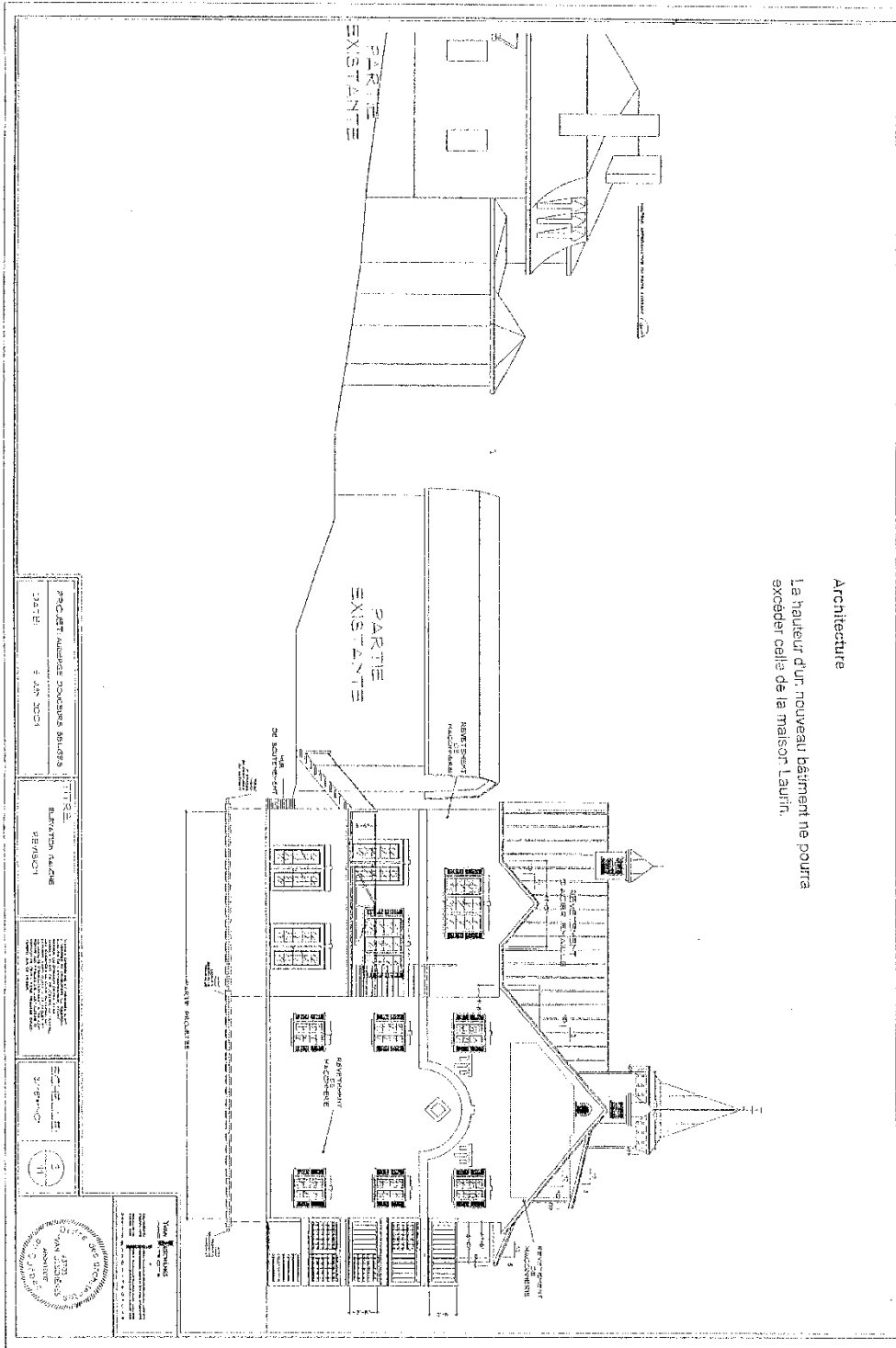

Architecture

La hauteur d'un nouveau bâtiment ne pourra excéder celle de la maison Laurin.

PROJET: MAISON DE VOYAGEURS SOLIDIS
1311B
4 JAN 2001

TITRE
ÉLEVATION CADRE
REVISED

ÉCHÉLÉ
1/50



SERVICE DE L'AMÉNAGEMENT
DU TERRITOIRE
DIVISION DE L'URBANISME

ANNEXE VI

LOT NUMÉRO 1 229 851 - PLANS DE CONSTRUCTION APPROUVÉS

No du règlement : R.C.A.2V.Q. 4 No du plan : RCA2VQ4PC01C
Préparé par : M.M. Échelle : _____

Directeur
Service de l'aménagement du territoire

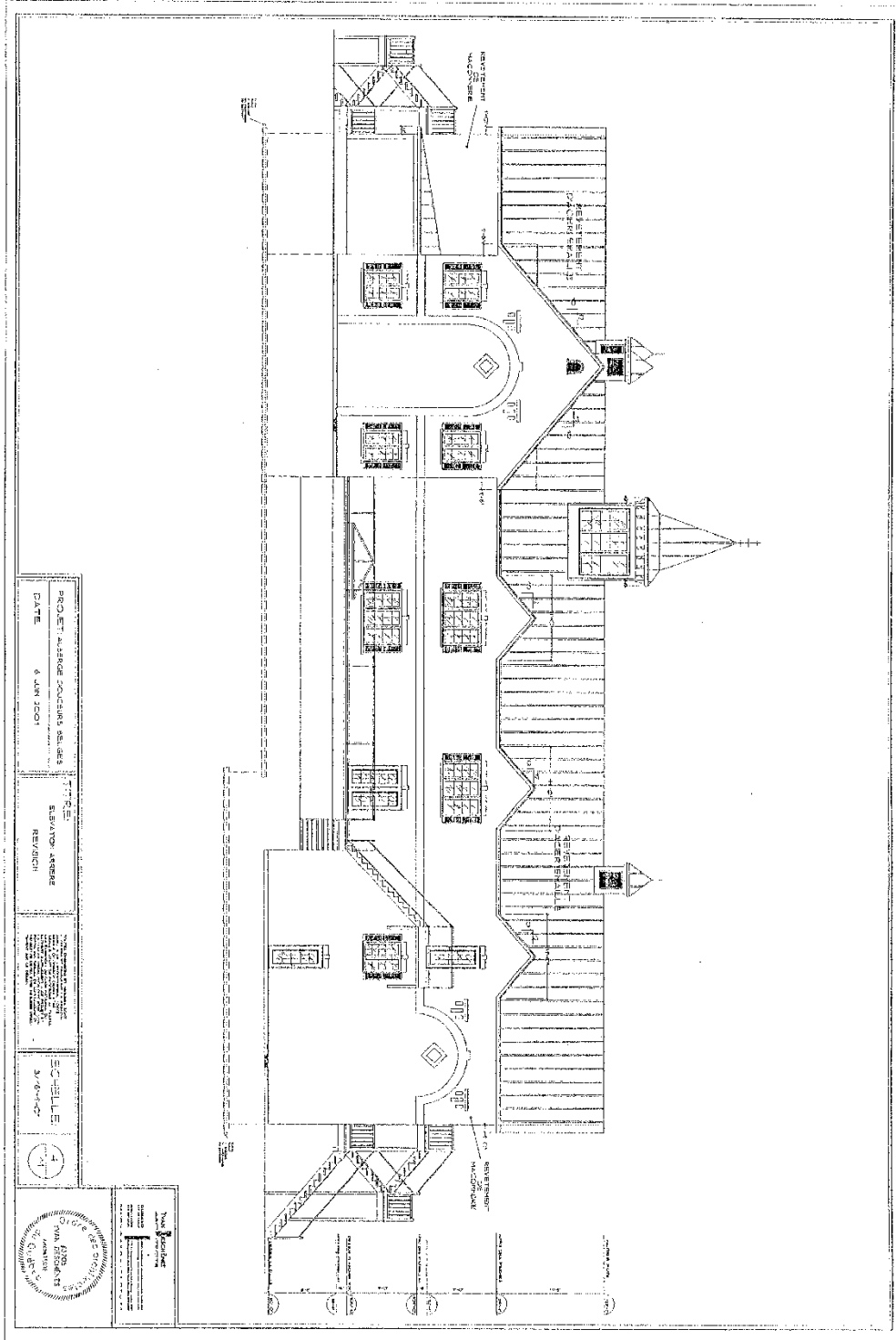

**SERVICE DE L'AMÉNAGEMENT
DU TERRITOIRE
DIVISION DE L'URBANISME**

ANNEXE VI

LOT NUMÉRO 1 229 851 - PLANS DE CONSTRUCTION APPROUVÉS

No du règlement : R.C.A.2V.Q. 4 No du plan : RCA2VQ4PC01D
 Préparé par : M.M. Échelle : _____

 Directeur
 Service de l'aménagement du territoire

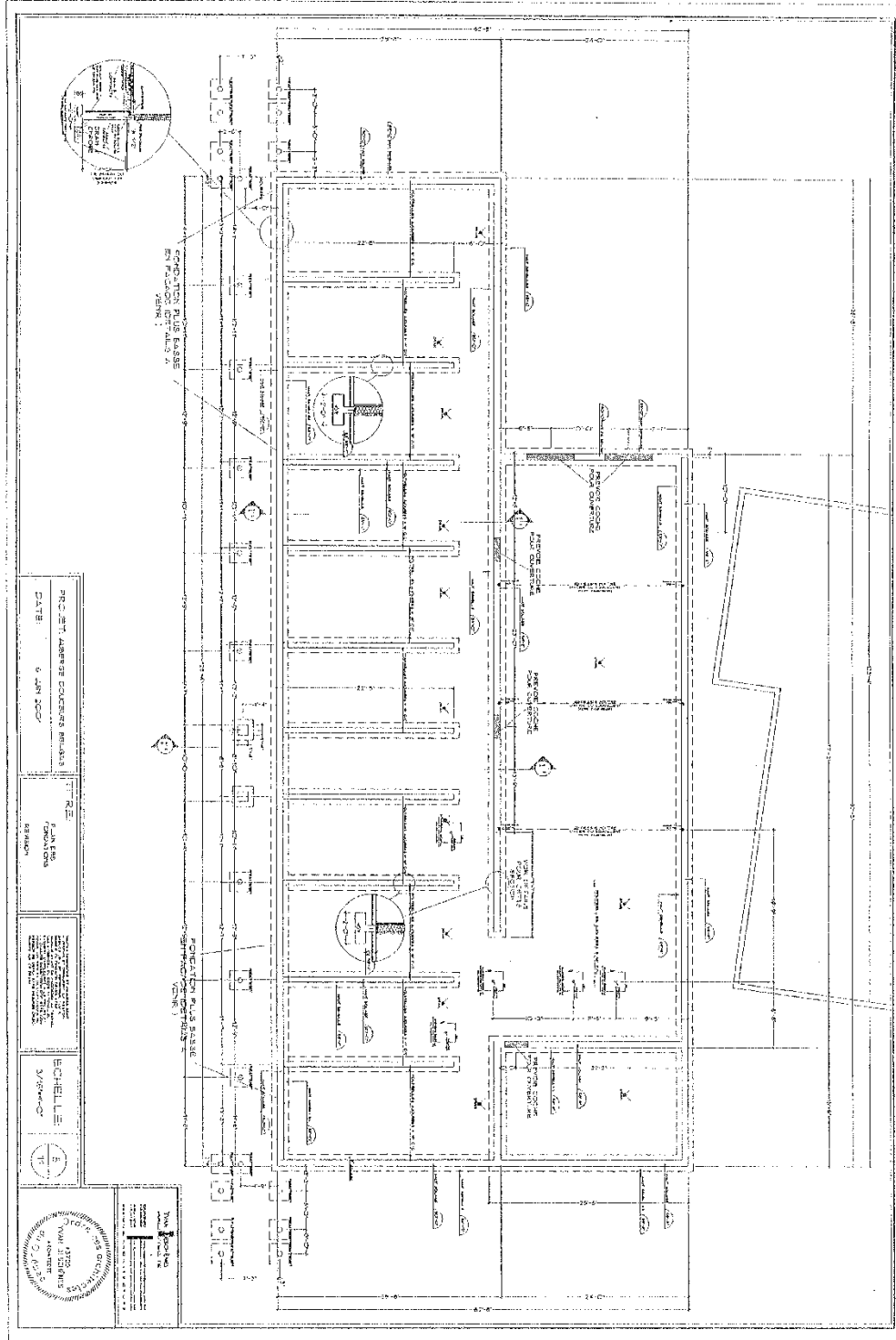

SERVICE DE L'AMÉNAGEMENT
DU TERRITOIRE
DIVISION DE L'URBANISME

No du règlement : R.C.A.2V.Q. 4 No du plan : RCA2VQ4PC01E
Préparé par : M.M. Échelle : _____

Directeur
Service de l'aménagement du territoire

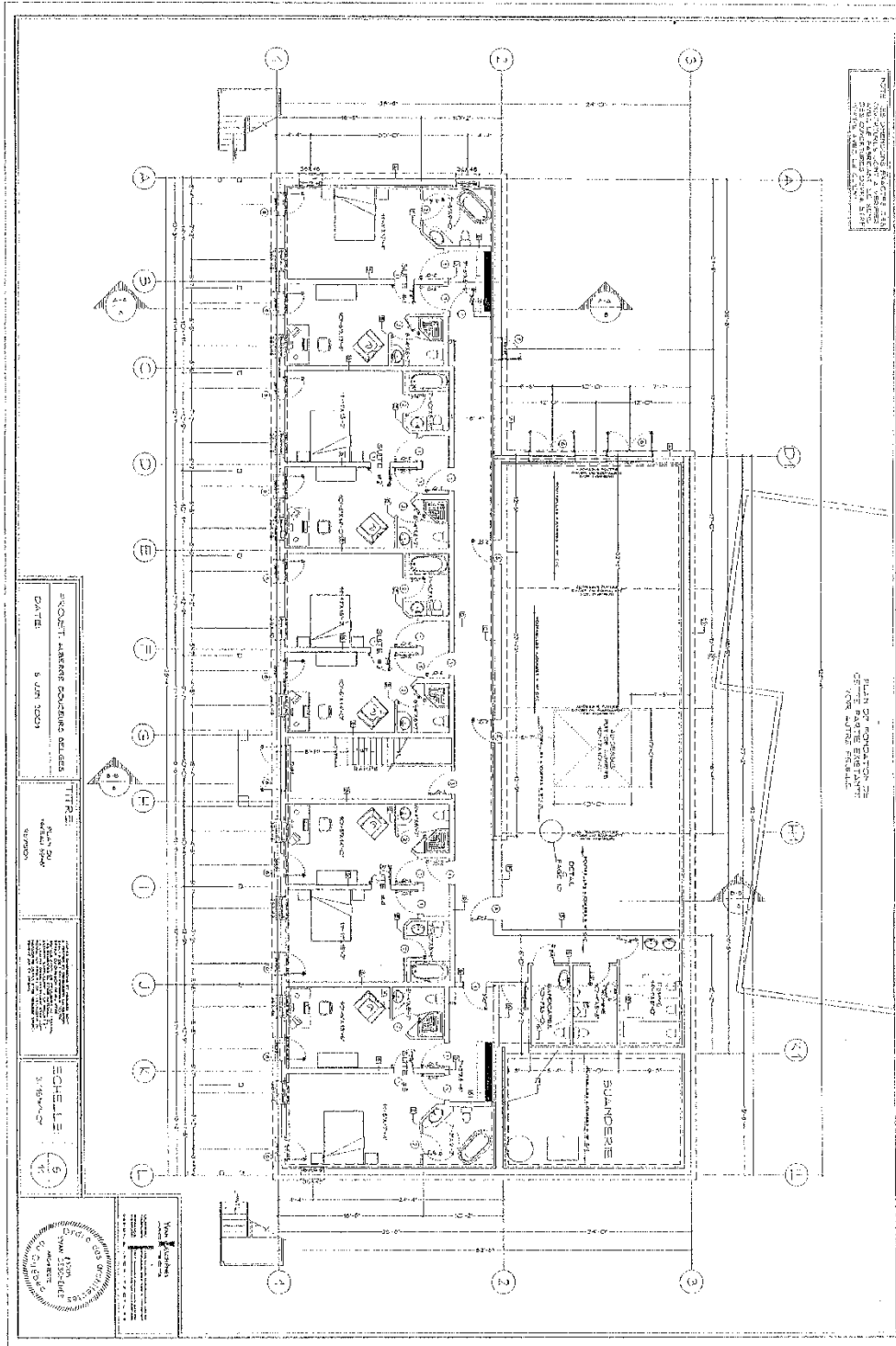

**SERVICE DE L'AMÉNAGEMENT
DU TERRITOIRE
DIVISION DE L'URBANISME**

ANNEXE VI

LOT NUMÉRO 1 229 851 - PLANS DE CONSTRUCTION APPROUVÉS

No du règlement : R.C.A.2V.Q. 4 No du plan : RCA2VQ4PC01F
 Préparé par : M.M. Échelle : _____

 Directeur
 Service de l'aménagement du territoire

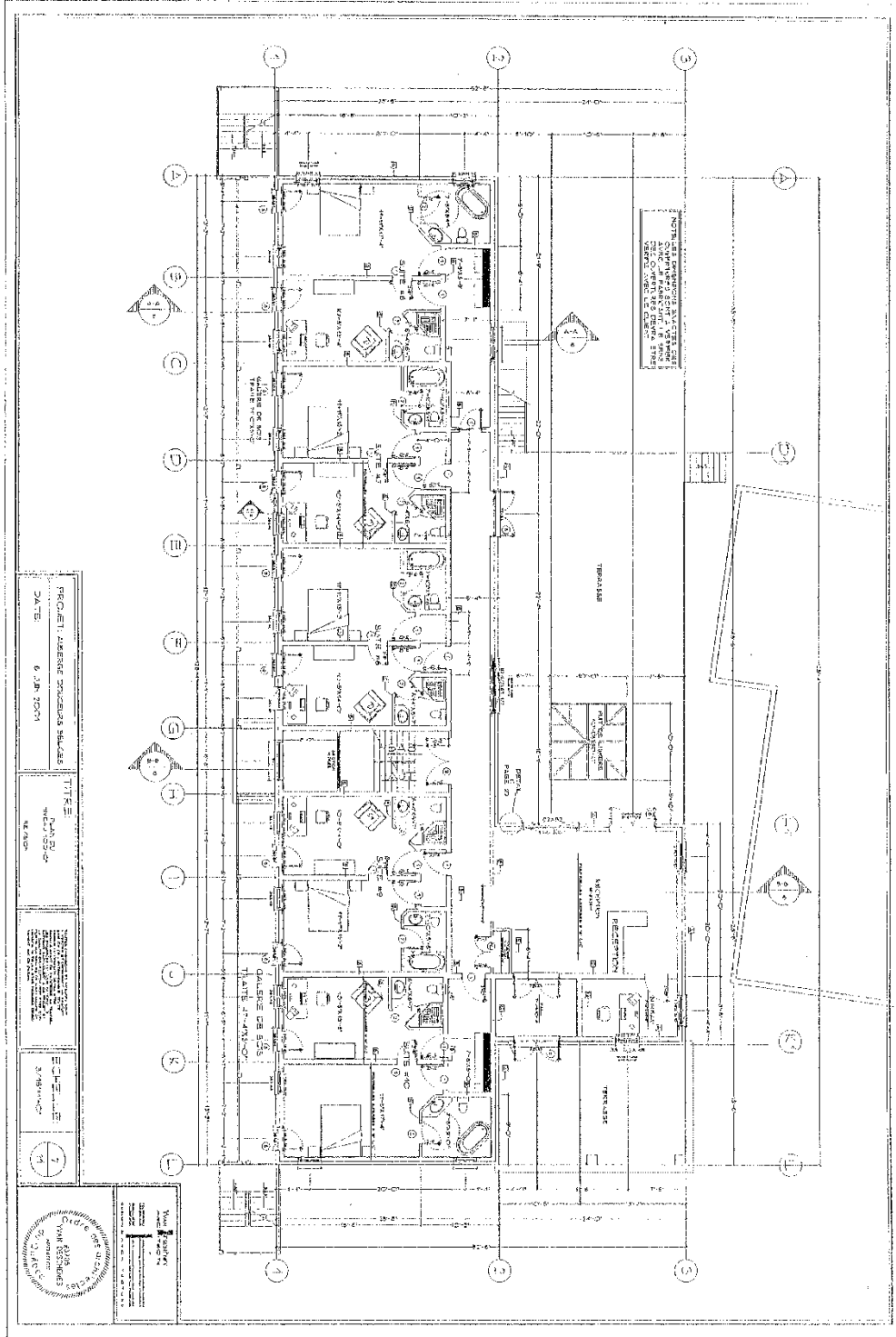

SERVICE DE L'AMÉNAGEMENT
DU TERRITOIRE
DIVISION DE L'URBANISME

ANNEXE VI

LOT NUMÉRO 1 229 851 - PLANS DE CONSTRUCTION APPROUVÉS

No du règlement : R.C.A.2V.Q. 4 No du plan : RCA2VQ4PC01G
Préparé par : M.M. Échelle : _____

Directeur
Service de l'aménagement du territoire

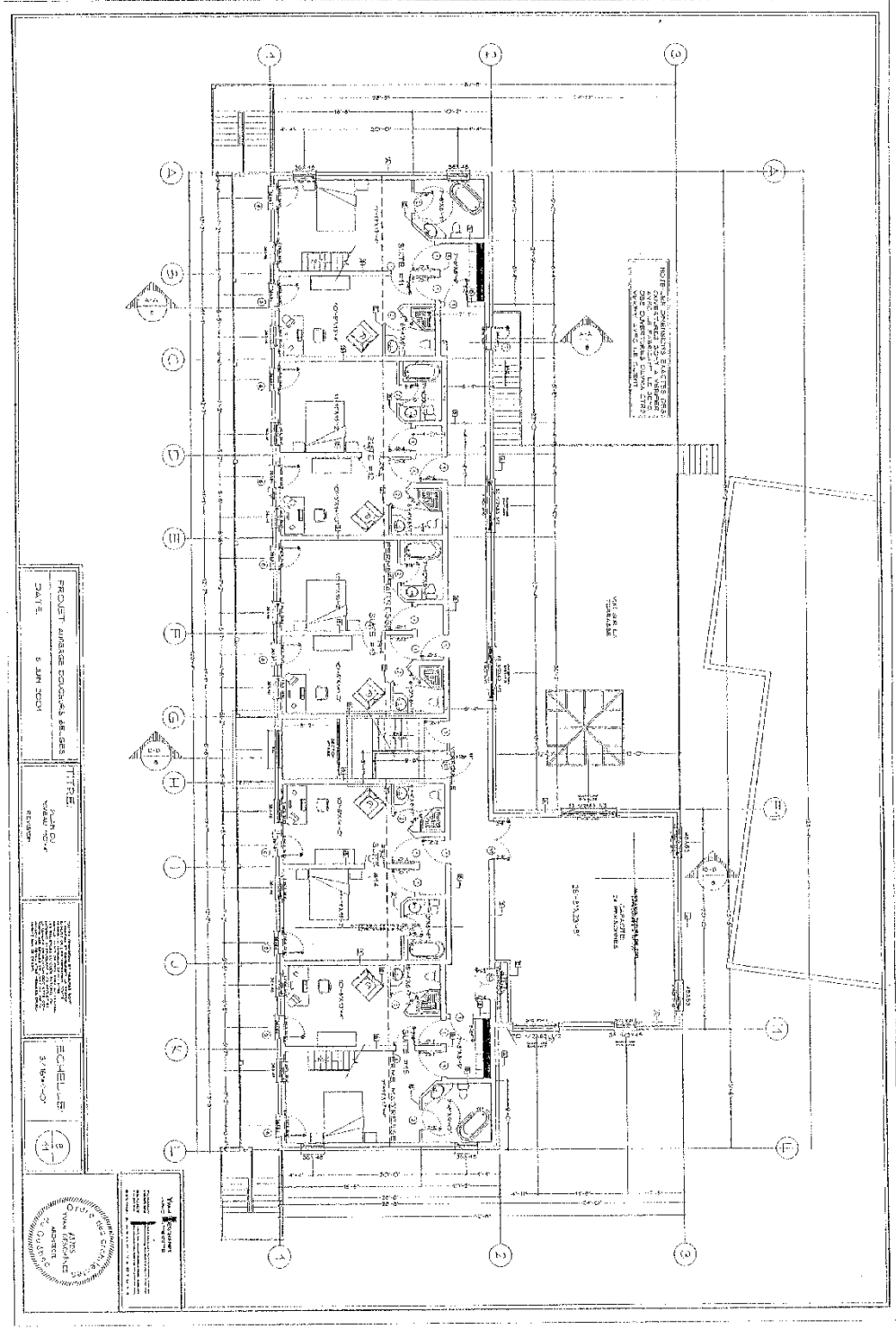

**SERVICE DE L'AMÉNAGEMENT
DU TERRITOIRE
DIVISION DE L'URBANISME**

ANNEXE VI

LOT NUMÉRO 1 229 851 - PLANS DE CONSTRUCTION APPROUVÉS

No du règlement : R.C.A.2V.Q. 4 No du plan : RCA2VQ4PC01H
 Préparé par : M.M. Échelle : _____

 Directeur
 Service de l'aménagement du territoire

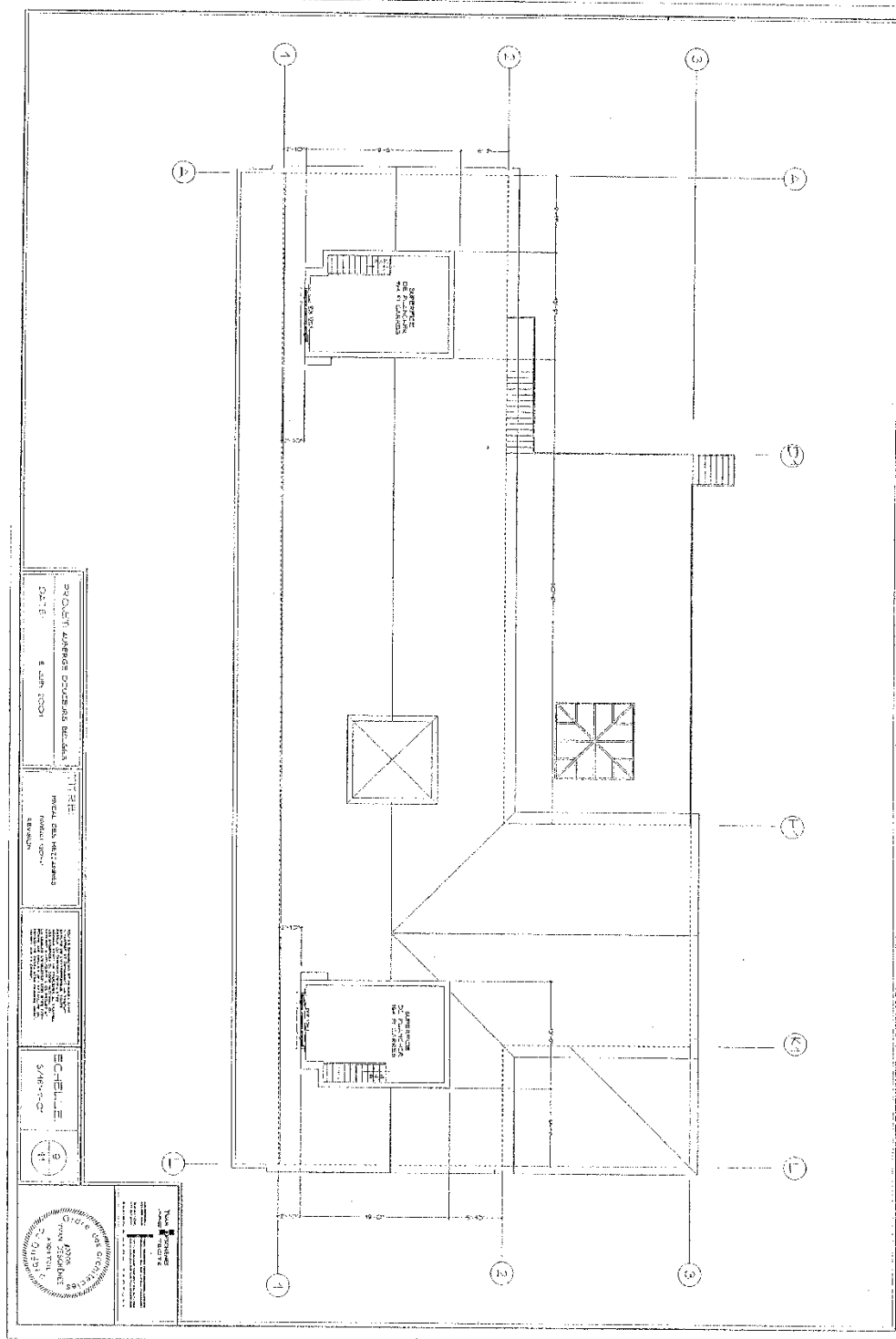

PROJET: AUBERGE DOUVREAU BELLAIS
 DATE: 8 JAN 1993
 TITRE: PROJ. DES RELEVÉS
 ÉCHELLE: 1/40
 1/40



ANNEXE VI

LOT NUMÉRO 1 229 851 - PLANS DE CONSTRUCTION APPROUVÉS

**SERVICE DE L'AMÉNAGEMENT
 DU TERRITOIRE
 DIVISION DE L'URBANISME**

No du règlement : R.C.A.2V.Q. 4 No du plan : RCA2VQ4PC011
 Préparé par : M.M. Échelle : _____

 Directeur
 Service de l'aménagement du territoire

Usages actuels et projetés

Les usages actuels et projetés sur le site sont :
 - Initiale de faible capacité, d'au maximum quinze chambres, la restauration avec permis d'alcool, excluant les débits d'alcool et les usages reliés au divertissement tels que cafés aux 2^e et 3^e paragraphes de l'article R0 du règlement VOZ-3, ainsi qu'un logement accessoire pour l'exploitant de l'établissement, conformément à l'article 115 du règlement VOZ-3.

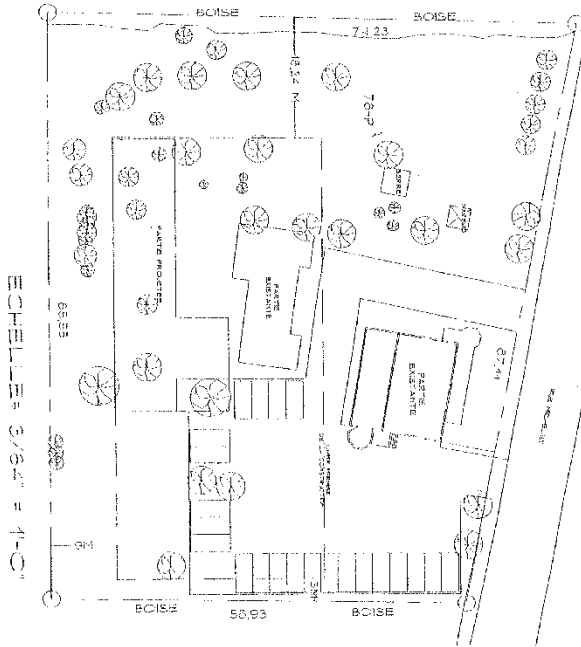

ECHELLE: 3/64" = 1'-0"

PROJET: 121, RUE DES BOULEVARD, 88, QUÉBEC
 DATE: 9 JAN 2021
 PLAN D'AMÉNAGEMENT

PROJET: 121, RUE DES BOULEVARD, 88, QUÉBEC
 DATE: 9 JAN 2021
 PLAN D'AMÉNAGEMENT

ECHELLE: 3/64" = 1'-0"



Lotissement

Le terrain ne pourra être subdivisé.

Il sera permis d'avoir deux bâtiments principaux sur le même lot. Le deuxième bâtiment, soit la grange convertie pour y aménager des chambres, ou dans l'impossibilité de cette conversion suite à un avis défavorable de la Commission, un nouveau bâtiment à caractère résidentiel pour les usages d'habitation autorisés.

Aménagement du site

L'aménagement du site maintiendra le stationnement à son emplacement actuel. En façade de la maison Laurin, le dégagement visuel vers celle-ci devra être maintenu. La proposition actuelle entre les matériaux minéral et végétal de revêtement de sol devra être conservée.

Architecture

Le bâtiment principal, ainsi que les bâtiments accessoires suivants devront être conservés, soit la grange et le kiosque, situés à l'arrière du bâtiment principal. Le kiosque étant situé au-dessus d'une remise, peut pour sa part être relocalisé au niveau du sol, ailleurs sur le domaine, et la remise déplaçable.

ANNEXE VI

LOT NUMÉRO 1 229 851 - PLANS DE CONSTRUCTION APPROUVÉS

No du règlement : R.C.A.2V.Q. 4 No du plan : RCA2VQ4PC01J
 Préparé par : M.M. Échelle : _____

 Directeur
 Service de l'aménagement du territoire



**SERVICE DE L'AMÉNAGEMENT
 DU TERRITOIRE
 DIVISION DE L'URBANISME**

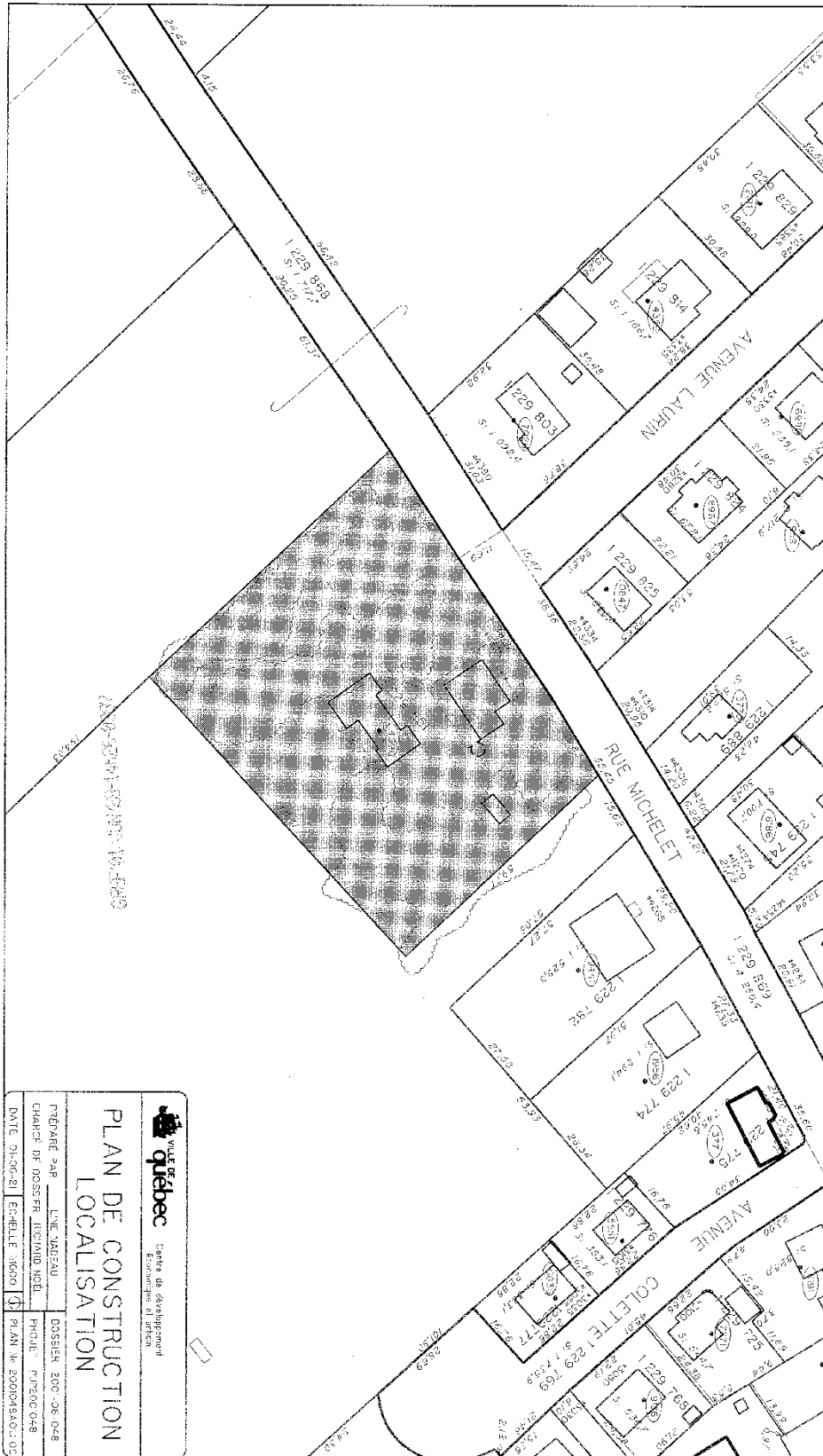

VILLE DE QUÉBEC Centre de développement économique et d'urbanisme

PLAN DE CONSTRUCTION LOCALISATION

PRÉPARÉ PAR: L'ING. MARCEAU
 CHARGÉ DE DOSSIER: RICHARD NEEL
 DOSSIER: ZOC - 06-048
 PROJE: PZ20C 048

DATE: 21-06-21 ÉCHELLE: 1:500 PLAN: 36 2001045X01.05



SERVICE DE L'AMÉNAGEMENT DU TERRITOIRE
DIVISION DE L'URBANISME

ANNEXE VI

LOT NUMÉRO 1 229 851 - PLANS DE CONSTRUCTION APPROUVÉS

No du règlement : R.C.A.2V.Q. 4 No du plan : RCA2VQ4PC01K
 Préparé par : M.M. Échelle : _____

 Directeur
 Service de l'aménagement du territoire

DOCUMENT NUMÉRO 2

**TERRITOIRE CONSTITUÉ DES LOTS NUMÉROS 3 282 822,
3 282 823 ET 3 282 824 DU CADASTRE DU QUÉBEC**

PLANS DE CONSTRUCTION

Plan de construction : Localisation, lot 1 476 879

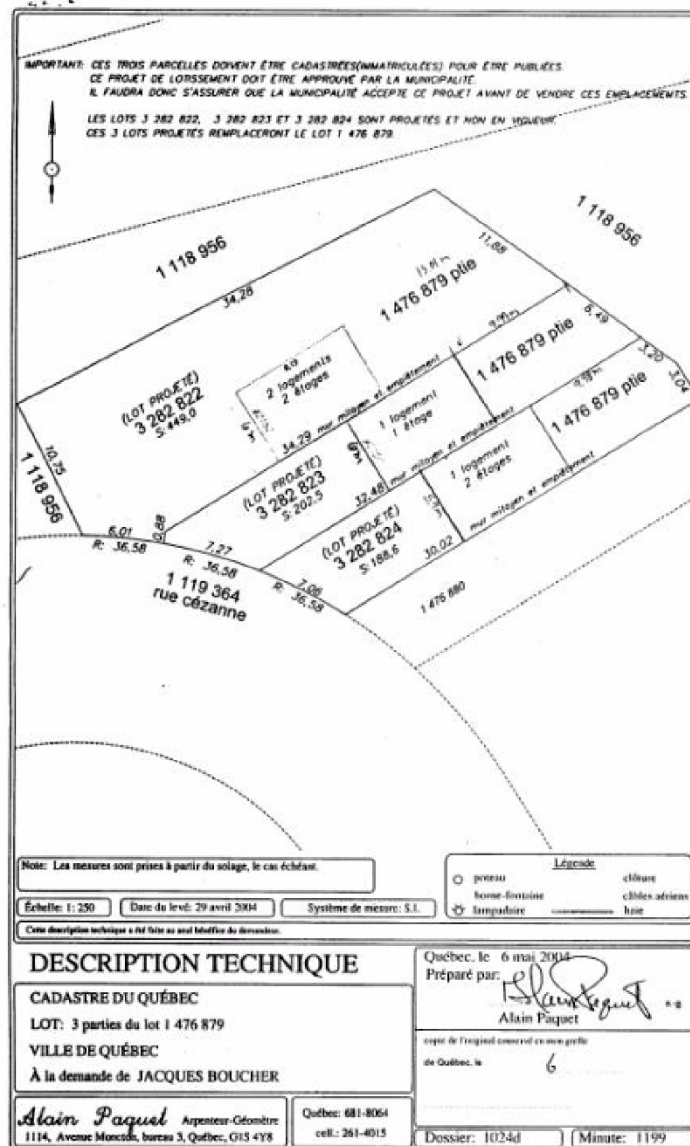

SERVICE DE L'AMÉNAGEMENT
 DU TERRITOIRE
 DIVISION DE L'URBANISME

ANNEXE VI
 PLANS DE CONSTRUCTION APPROUVÉS

No du règlement : R.C.A.2V.Q. 4 No du plan : RCA2VQ4PC02A
 Préparé par : M.M. Échelle : _____

 Directeur
 Service de l'aménagement du territoire

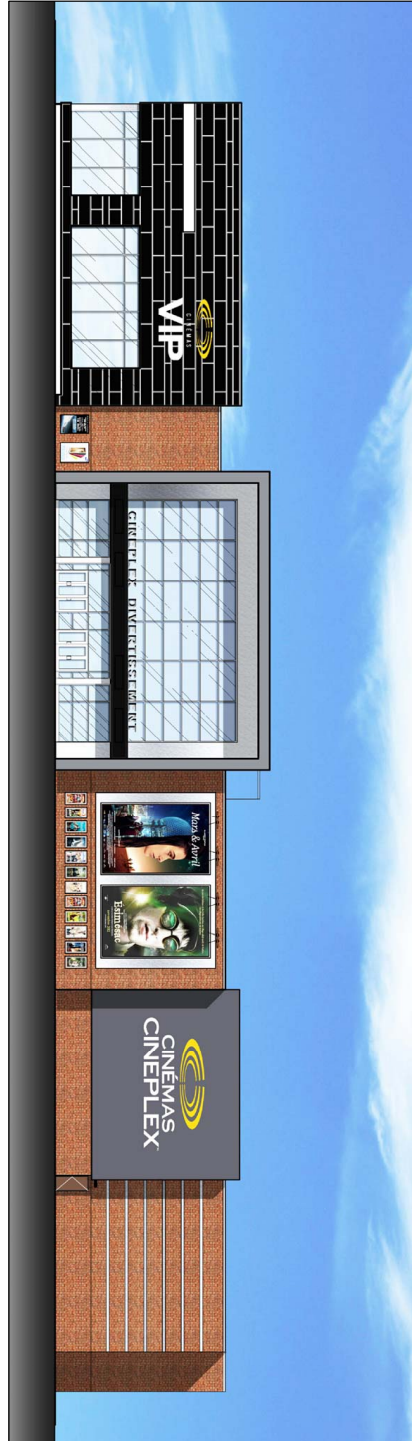

Elevation Avant

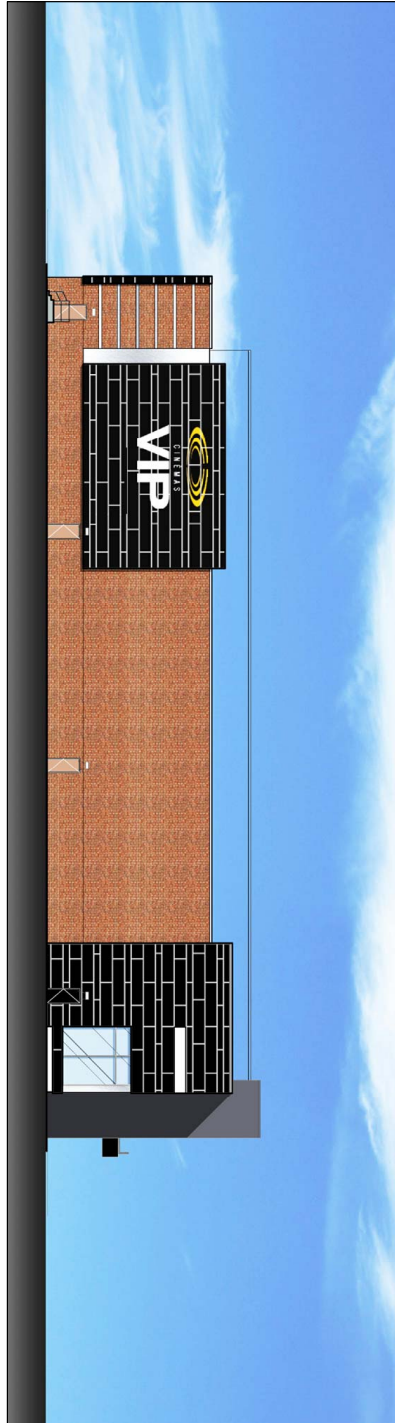

Elevation Gauche

1 ELEVATIONS EXTÉRIEURES
Élevations Avant et Gauche

CINEPLEX GALERIES DE LA CAPITALE 2013-10-1
no. projet 960-11

SIKORSKI LABELLE
570 CHEMIN BOIS-DU-LAC, DONVAL (QUÉBEC) H9S 2B3
TEL: 514-437-3044 FAX: 514-437-2057 EMAIL: info@slab.com



SERVICE DE L'AMÉNAGEMENT
DU TERRITOIRE
DIVISION DE L'URBANISME

ANNEXE VI

LOT NUMÉRO 5336012 - PLANS DE CONSTRUCTION APPROUVÉS

No du règlement : R.C.A.2V.Q. 4

No du plan : RCA2VQ4PC03A

Préparé par : M.M.

Échelle : _____

Directeur
Service de l'aménagement du territoire



Élévation Arrière



Élévation Droite

2 ÉLÉVATIONS EXTÉRIEURES
Élévations Arrière et Droite

CINEPLEX GALERIES DE LA CAPITALE 2013-10-1

no. projet 960-11

SIKORSKI LABELLE
ARCHITECTES
570 CHEMIN BOBÉ-DU-LAC, DONVAL (QUÉBEC) H9S 2B3
TEL: 514-437-3564 FAX: 514-437-2037 EMAIL: H9S2B3@SIKORSKI-LABELLE.COM



SERVICE DE L'AMÉNAGEMENT
DU TERRITOIRE
DIVISION DE L'URBANISME

ANNEXE VI

LOT NUMÉRO 5336012 - PLANS DE CONSTRUCTION APPRouvÉS

No du règlement : R.C.A.2V.Q. 4

No du plan : RCA2VQ4PC03B

Préparé par : M.M.

Échelle : _____

Directeur
Service de l'aménagement du territoire

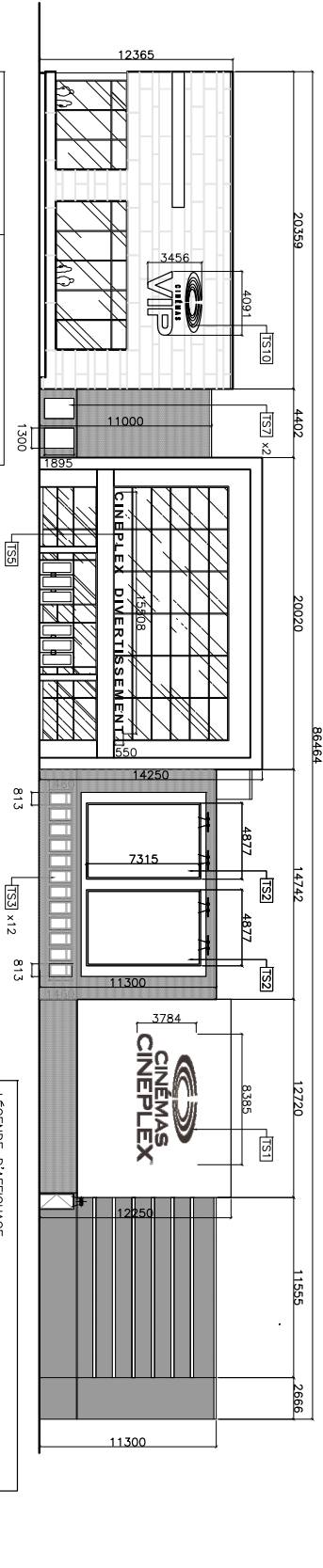

LONGUEUR DE FACADE	SUPERFICIE D'AFFICHAGE PROPOSÉ
86.5 M	TS1 31.7 M ²
	TS2 2 X 35.7 = 71.4 M ²
	TS3 12 X 1.2 = 14.4 M ²
	TS4 8.5 M ²
	TS5 2 X 2.5 = 5.0 M ²
	TS6 13.9 M ²
	TS7 144.9 M ²
	TOTAL

1 ELEVATION AVANT
A2 ECHELLE 1:250

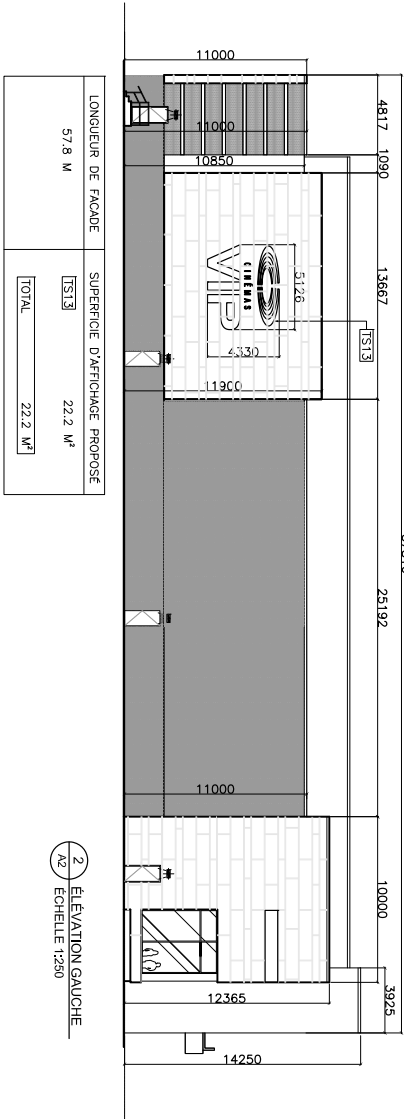

LONGUEUR DE FACADE	SUPERFICIE D'AFFICHAGE PROPOSÉ
57.8 M	TS1 22.2 M ²
	TS2 22.2 M ²
	TOTAL
	22.2 M ²

2 ELEVATION GAUCHE
A2 ECHELLE 1:250

A2

ELEVATIONS EXTÉRIEURES
ECHELLE 1:250

CINEPLEX GALERIES DE LA CAPITALE
QUÉBEC, QC

2013-10-1
no. projet 960-11

SIKORSKI LABELLE
570 LAKESHORE, DORVAL, (QUÉBEC) H9S 2B3
TEL: 514-637-5844 FAX: 514-637-2037 EMAIL: info@slabell.com

ANNEXE VI

LOT NUMÉRO 5336012 - PLANS DE CONSTRUCTION APPRouvÉS

SERVICE DE L'AMÉNAGEMENT
DU TERRITOIRE
DIVISION DE L'URBANISME

No du règlement : R.C.A.2V.Q. 4
Préparé par : M.M.

No du plan : RCA2VQ4PC03C
Échelle : _____

Directeur
Service de l'aménagement du territoire

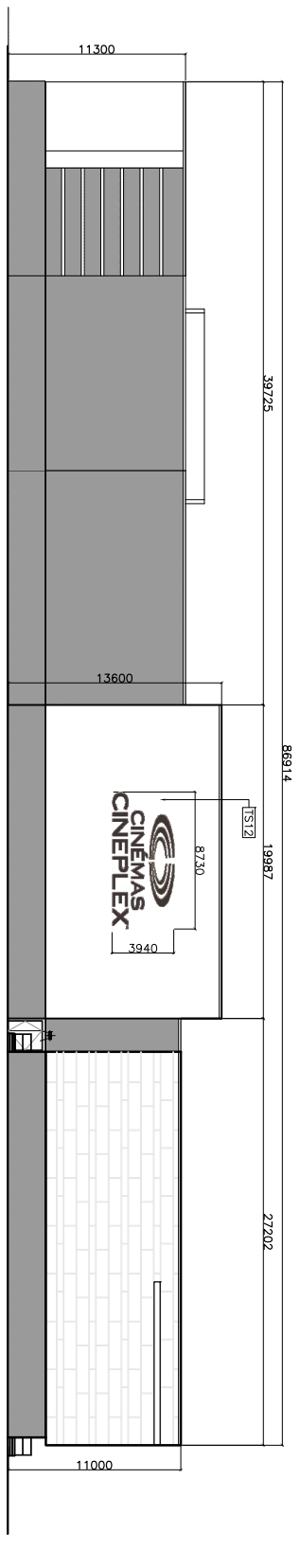

1 ÉLEVATION ARRIÈRE
A3 ÉCHELLE 1:250

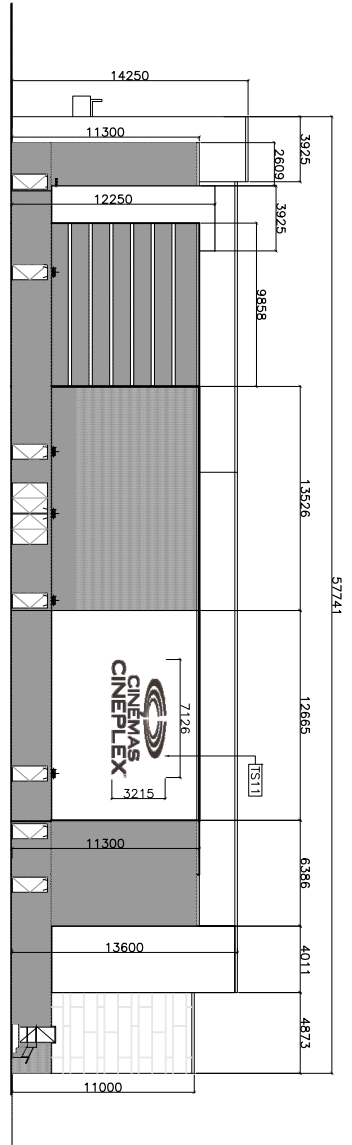

2 ÉLEVATION DROITE
A3 ÉCHELLE 1:250

LÉGENDE D'AFFICHAGE

- [TS1] ENSEIGNE DE LOCATAIRE – LOGO ILLUMINÉ, SUPERF.: 31.7 M², EP.: 127 MM
- [TS2] ENSEIGNE DE LOCATAIRE – BANNIÈRES NON ILLUMINÉES SUR ENDORSEMENT ANDOISÉ CLAIR, SUPERF.: 35.7 M², EP.: 127 MM
- [TS3] ENSEIGNE DE LOCATAIRE – AFFICHES ILLUMINÉES, SUPERF.: 1.2 M², EP.: 127 MM
- [TS4] ANNULÉ
- [TS5] ENSEIGNE DE LOCATAIRE – LOGO ILLUMINÉ, SUPERF.: 8.5 M², EP.: 127 MM
- [TS6] ANNULÉ
- [TS7] ENSEIGNE DE LOCATAIRE – AFFICHE ILLUMINÉE, SUPERF.: 2.5 M², EP.: 93 MM
- [TS8] ANNULÉ
- [TS9] ANNULÉ
- [TS10] ENSEIGNE DE LOCATAIRE – LOGO ILLUMINÉ, SUPERF.: 13.9 M², EP.: 127 MM
- [TS11] ENSEIGNE DE LOCATAIRE – LOGO ILLUMINÉ, SUPERF.: 22.9 M², EP.: 127 MM
- [TS12] ENSEIGNE DE LOCATAIRE – LOGO ILLUMINÉ, SUPERF.: 34.4 M², EP.: 127 MM
- [TS13] ENSEIGNE DE LOCATAIRE – LOGO ILLUMINÉ, SUPERF.: 22.2 M², EP.: 127 MM

A3

ÉLEVATIONS EXTÉRIEURES
ÉCHELLE 1:250

CINEPLEX GALERIES DE LA CAPITALE
QUÉBEC, QC

2013-10-1
no. projet 960-11

SIKORSKI LABELLE

570 LAKESHORE, DOBVAL, QUÉBEC, H9S 2B3
TEL: 514-687-2894 FAX: 514-687-2897 EMAIL: info@sikorski.com

ANNEXE VI

LOT NUMÉRO 5336012 - PLANS DE CONSTRUCTION APPRouvÉS

SERVICE DE L'AMÉNAGEMENT
DU TERRITOIRE
DIVISION DE L'URBANISME

No du règlement : R.C.A.2V.Q. 4 No du plan : RCA2VQ4PC03D
Préparé par : M.M. Échelle : _____

Directeur
Service de l'aménagement du territoire

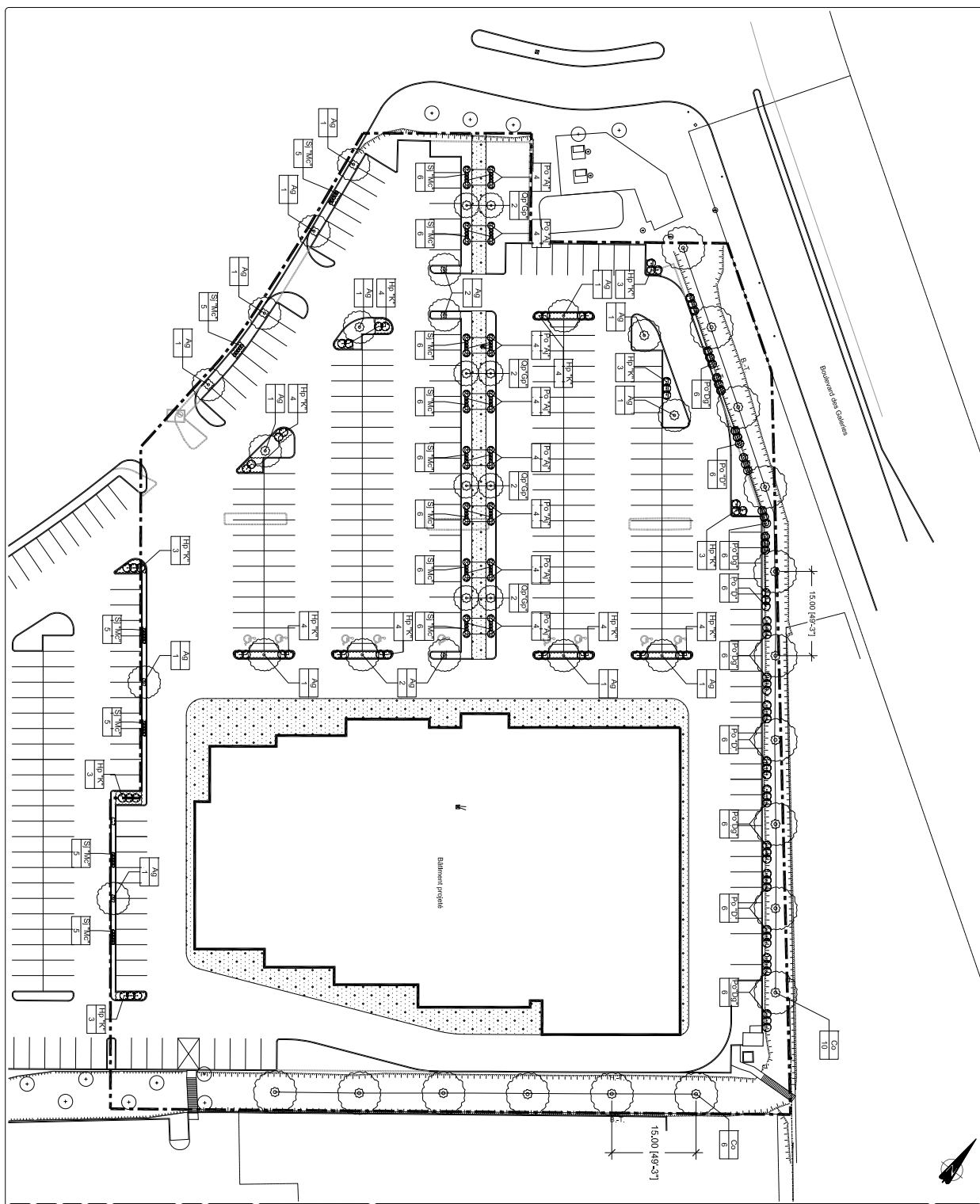

Site LEMY MICHAUD 1111, rue St-Pierre Québec (Québec) / G1K 4A6	Légende Vegetation naturelle (à conserver impérativement) Arbres matures Arbres projetés Fougille projetée (voir note 4) Cote de situation (voir tableau de situation) XX = Casier projeté XX = Casier projeté Zone de stationnement sans dalle de bit
Échelle 1 : 500 Date 2012-03-02	Projeté TerraAlpha aménagement environnemental inc. www.terraalpha.com 2018-11-15 03-01-2012
Titre Plan de plantation	Révisions Révisé par : Date : Révisé par : Date : Révisé par : Date :
Aménagement paysager du stationnement du Complexe	

Note 4 :
État de végétation et/ou cote de situation en vigueur le 17 août 2012:
1 = 100% de la cote de situation et/ou l'état de végétation en vigueur le 17 août 2012.
2 = 75% de la cote de situation et/ou l'état de végétation en vigueur le 17 août 2012.
3 = 50% de la cote de situation et/ou l'état de végétation en vigueur le 17 août 2012.
4 = 25% de la cote de situation et/ou l'état de végétation en vigueur le 17 août 2012.
5 = 0% de la cote de situation et/ou l'état de végétation en vigueur le 17 août 2012.
6 = Aucune cote de situation et/ou l'état de végétation en vigueur le 17 août 2012.



SERVICE DE L'AMÉNAGEMENT DU TERRITOIRE
DIVISION DE L'URBANISME

ANNEXE VI
LOT NUMÉRO 5336012 - PLANS DE CONSTRUCTION APPROUVÉS

No du règlement : R.C.A.2V.Q. 4 No du plan : RCA2VQ4PC03E
Préparé par : M.M. Échelle : _____

Directeur
Service de l'aménagement du territoire

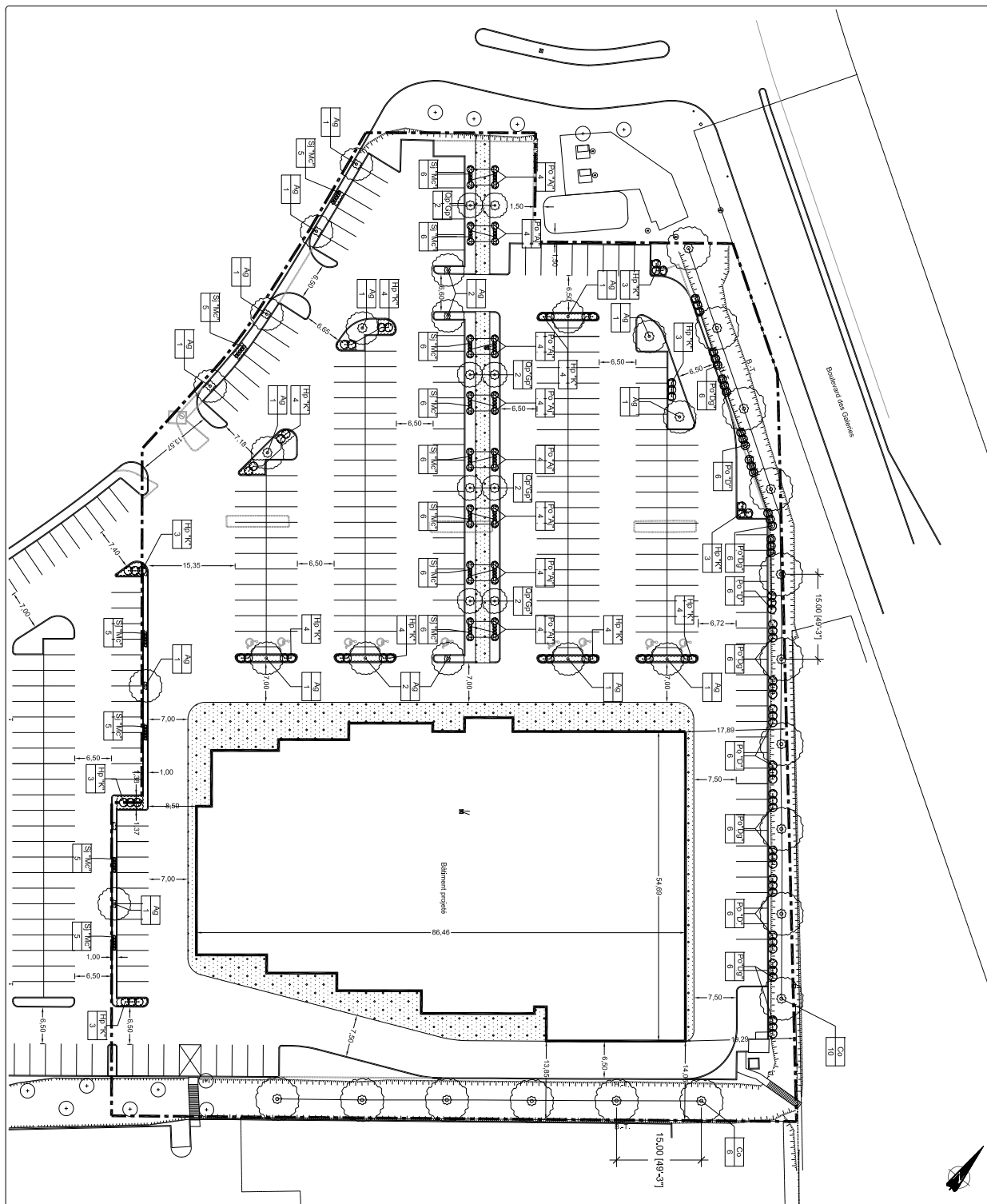

PROJET LEMAY MICHAUD 111, rue St-Pierre Québec (Québec) G1K 4A6	
Validation exécutive (Kendall ou représentant) Actuelle projet Feuille projet (voir note 4) CO → Carte de stationnement (voir schéma de planification) XX → Quantité projet Zone de planterie avec grille de 80F	ÉTAT Étude de règlement (1/24/2010) Révisé/Amendement sur l'urbanisme en vigueur le 15 août 2010; Les plans sont en vigueur en vertu de leur approbation par le conseil municipal de la ville de Québec en vertu de la résolution de la commission d'urbanisme en cours pour l'année 2010-2011. Les plans sont en vigueur en vertu de leur approbation par le conseil municipal de la ville de Québec en vertu de la résolution de la commission d'urbanisme en cours pour l'année 2010-2011.
PROJET Aménagement paysager du stationnement du Châteauex	PROJET Plan de plantation
PROJET eralpha www.alpha-urbanisme.com 514-873-8888	PROJET eralpha aménagement environnemental inc. 514-873-8888
Changement de projet eralpha aménagement environnemental inc. 514-873-8888	Étude 1/24/2010 Validation exécutive 15/08/2010 1/24/2010



VILLE DE
QUÉBEC

**SERVICE DE L'AMÉNAGEMENT
DU TERRITOIRE
DIVISION DE L'URBANISME**

ANNEXE VI

LOT NUMÉRO 5336012 - PLANS DE CONSTRUCTION APPRUVÉS

No du règlement : R.C.A.2V.Q. 4 No du plan : RCA2VQ4PC03F
 Préparé par : M.M. Échelle : _____

 Directeur
 Service de l'aménagement du territoire

DOCUMENT NUMÉRO 4

**PARTIE DU TERRITOIRE FORMÉE DES LOTS NUMÉROS
1 019 632, 1 021 976, 3 810 797 ET 6 387 158
DU CADASTRE DU QUÉBEC**

PLANS DE CONSTRUCTION

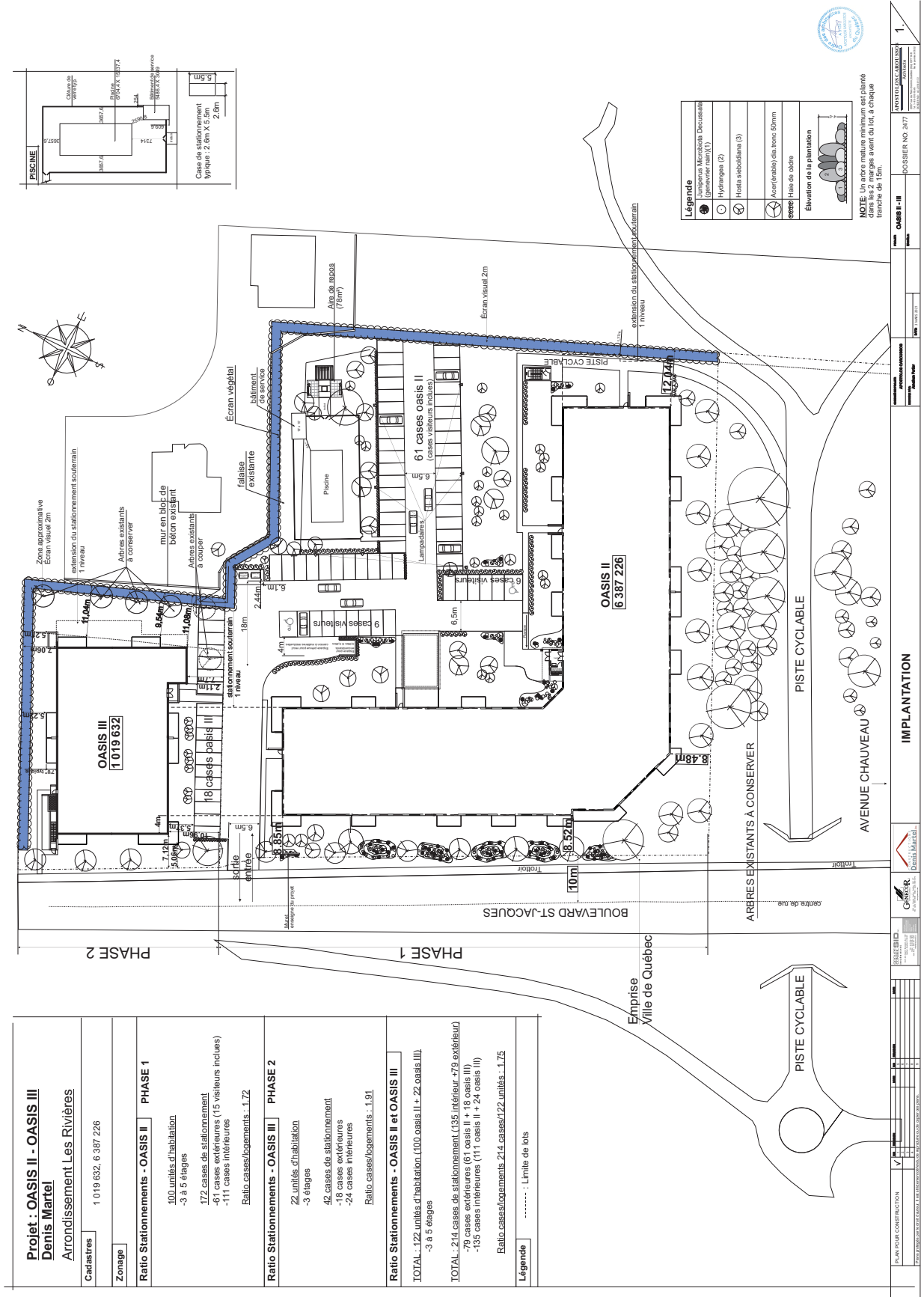

Légende

	Juniperus Microbota Decumbens (greenery main(1))
	Hydrangea (2)
	Hosta subcordata (3)
	Acacia (leafy) 5m tree 50mm
	Filix de mâle

Elevation de la plantation

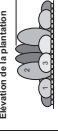

NOTE Un arbre mature minimum est planté
tranche de 1,5m.

DATE DE CONSTRUCTION	DATE DE MISE À JOUR	PROJET	PROJET
IMPLANTATION		PROJET	PROJET
		PROJET	PROJET
OASIS II - III		PROJET	PROJET
DOSSIER NO. 3477		PROJET	PROJET

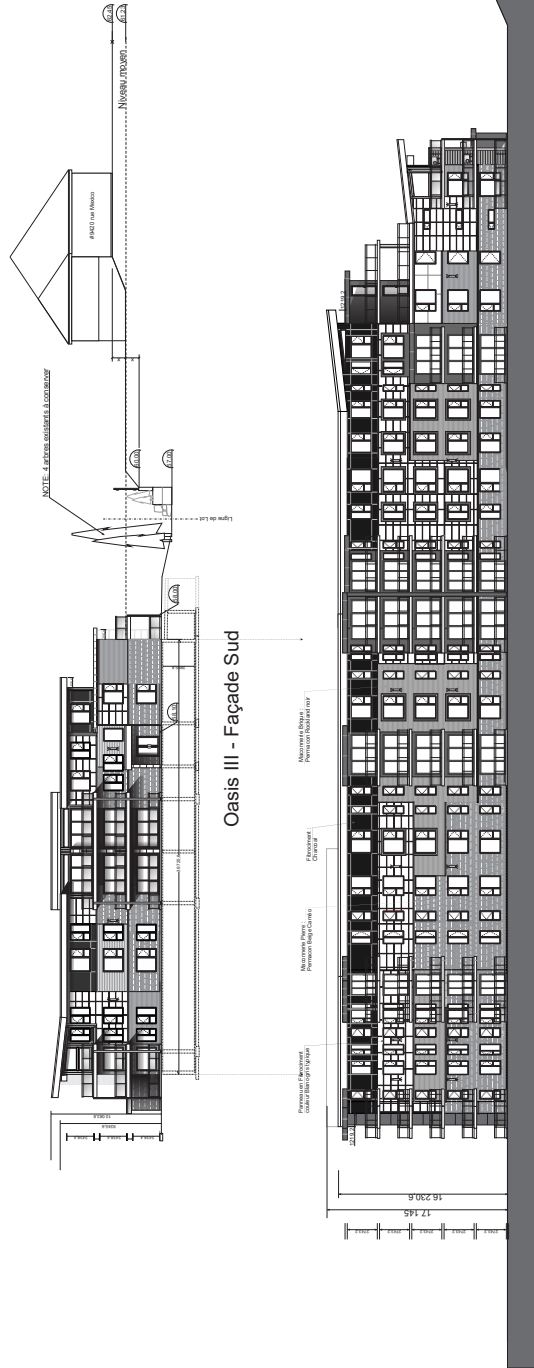

Oasis III - Façade Sud

FACADE SUD (Avenue Chauveau)

Oasis II

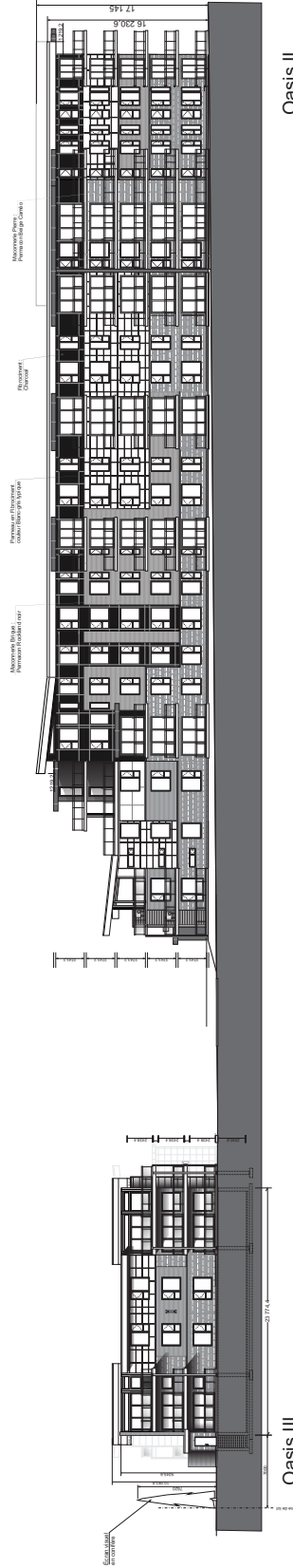

FACADE PRINCIPALE (OUEST)
(Bivd St-Jacques)

Oasis III

Oasis II

PLAN POUR CONSTRUCTION
 PLAN POUR VISUALISATION
 DATE: 2013-10-24
 PROJET: 1019 632, 1021 976, 3 810 797 et 6 387 158 - PLAN DE CONSTRUCTION APPROUVÉS
 PLAN: 3



PROJET	1019 632, 1021 976, 3 810 797 et 6 387 158 - PLAN DE CONSTRUCTION APPROUVÉS		
PROJET N°	1019 632, 1021 976, 3 810 797 et 6 387 158		
PROJET N°	1019 632	1021 976	3 810 797 et 6 387 158
PROJET N°	1019 632	1021 976	3 810 797 et 6 387 158
PROJET N°	1019 632	1021 976	3 810 797 et 6 387 158
PROJET N°	1019 632	1021 976	3 810 797 et 6 387 158

FACADES



ANNEXE VI

LOT NUMÉROS 1 019 632, 1 021 976, 3 810 797 et 6 387 158 - PLANS DE CONSTRUCTION APPROUVÉS

SERVICE DE LA PLANIFICATION
DE L'AMÉNAGEMENT ET
DE L'ENVIRONNEMENT

No du règlement : R.C.A.2V.Q. 4
Préparé par : S.R.

No du plan : RCA2VQ4PC07_b



SERVICE DE LA PLANIFICATION
DE L'AMÉNAGEMENT ET
DE L'ENVIRONNEMENT

ANNEXE VI

LOT NUMÉROS 1 019 632, 1 021 976, 3 810 797 et 6 387 158 - PLANS DE CONSTRUCTION APPROUVÉS

No du règlement : R.C.A.2V.Q. 4
Préparé par : S.R.

No du plan : RCA2VQ4PC07_c

DOCUMENT NUMÉRO 5

**PARTIE DU TERRITOIRE FORMÉE DES LOTS NUMÉROS
1 228 676, 1 228 681, 1 228 682 ET D'UNE PARTIE DU LOT
NUMÉRO 2 142 985 DU CADASTRE DU QUÉBEC**

PLANS DE CONSTRUCTION

PROJET DÉVELOPPEMENT IMMOBILIER PÈRE-LELÈVRE	PROJETEUR SYNCHRO SYNCHRO ARCHITECTURE 1005 LÉVELLE BOUL. PÈRE-LELÈVRE COURMAYEUR, QC DOSSIER NO 19-563	NOTE GÉNÉRALE L'ENTREPRISE GÉNÉRALE EST TENUE DE FURNIR UN PLAN DE DÉTAIL ET UN PLAN DE CROQUIS DE DÉTAIL AU MAÎTRE D'ŒUVRE À LA FIN DE CHAQUE PHASE DE TRAVAIL. LE PROJETEUR NE PEUT ÊTRE RESPONSABLE DE LA CONSTRUCTION D'UN PROJET QUI NE SUIT PAS EN CONFORMITÉ AVEC LE PROJET APPROUVÉ.	INTERVENANTS STRUCTURE ET CIVIL MECANIQUE APPRENTIUR-GÉOMÈTRES	CONTRÔLE PAR MESSINE PAR MAISON G.P. YVAN BLOIN DATE	YVAN BLOIN ARCHITECTE 2511 Avenue Saint-Eloi, bureau 200 O u e b e c G 1 V 1 T 7 tel: 418-651-0220 fax: 418-656-9270 p: info@yvanbloinarchitecte.com	ORDRE 1000 1001 1002 1003 1004 1005 1006 1007 1008 1009 1010 1011 1012 1013 1014 1015 1016 1017 1018 1019 1020 1021 1022 1023 1024 1025 1026 1027 1028 1029 1030 1031 1032 1033 1034 1035 1036 1037 1038 1039 1040 1041 1042 1043 1044 1045 1046 1047 1048 1049 1050	SPÉCIFIQUE ARCHITECTURE ETAPE ESQUISSE DESCRIPTION IMPLANTATION DATE 02 MARS 2021 ÉCHELLE 1:500 PROJET 3
--	--	---	--	---	---	--	--

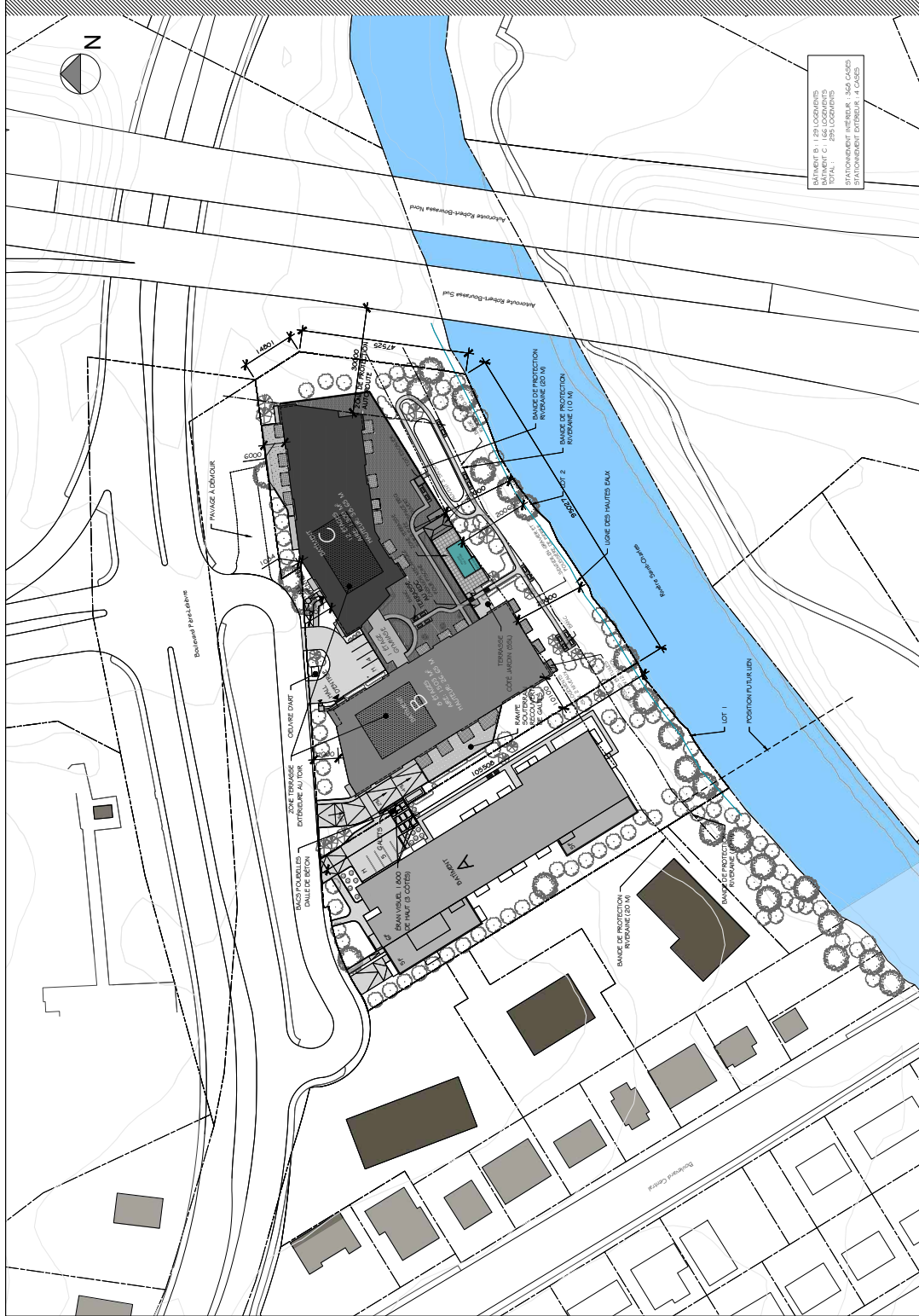

SERVICE DE LA PLANIFICATION
DE L'AMÉNAGEMENT ET
DE L'ENVIRONNEMENT

ANNEXE VI
LOTS NUMÉROS 1 228 676, 1 228 679, 1 228 680, 1 228 681, 1 228 682, 2 142 985 -
PLANS DE CONSTRUCTION APPROUVÉS

No du règlement : R.C.A.2V.Q. 4
Préparé par : S.R.

No du plan : RCA2VQ4PC08a

PROJET
 DÉVELOPPEMENT IMMOBILIER PÈRE-LELIEVRE

PROMOTEUR
 SYNCHRO IMMOBILIER

EMPLACEMENT
 BOULEVARD LÉVELLE
 CARRÉ CECIL-OC
 RÉSIDENTIEL

TYPE DE BÂTIMENT
 RÉSIDENTIEL

DOSSIER NO 19-563

NOTE GÉNÉRALE
 LE PLAN ET LES ÉLÉMENTS DE CONSTRUCTION SONT ÉLABORÉS EN CONFORMITÉ AVEC LE RÈGLEMENT DE CONSTRUCTION DE LA VILLE DE QUÉBEC ET LE DÉCRET EN MATIÈRE D'AMÉNAGEMENT URBAIN DE LA RÉGION DE QUÉBEC.

INTERVENANTS :
 STRUCTURE ET CIVIL
 MÉCANIQUE
 APPRENTIS GEOMETRIQUES

PLANIS
 YVAN BLOUIN
DESIGN PAIR
 YVAN BLOUIN
VERIFIER PAR
 YVAN BLOUIN
DATE
 17 MARS 2021

YVAN BLOUIN ARCHITECTE
 2511 chemin Sainte-Foy, bureau 200
 Québec, Québec G1V 1T7
 Téléphone : 514 381-1111
 Email : yvan@yvanblouinarchitecte.com

ORDRE DES ARCHITECTES
 1000, RUE D'ARCADE
 QUÉBEC, QUÉBEC G1R 2T5

ARCHITECTURE
ESQUISSE

DESCRIPTION
 COUPE

DATE MARS 2021
ÉCHELLE 1/250
FEUILLE 10

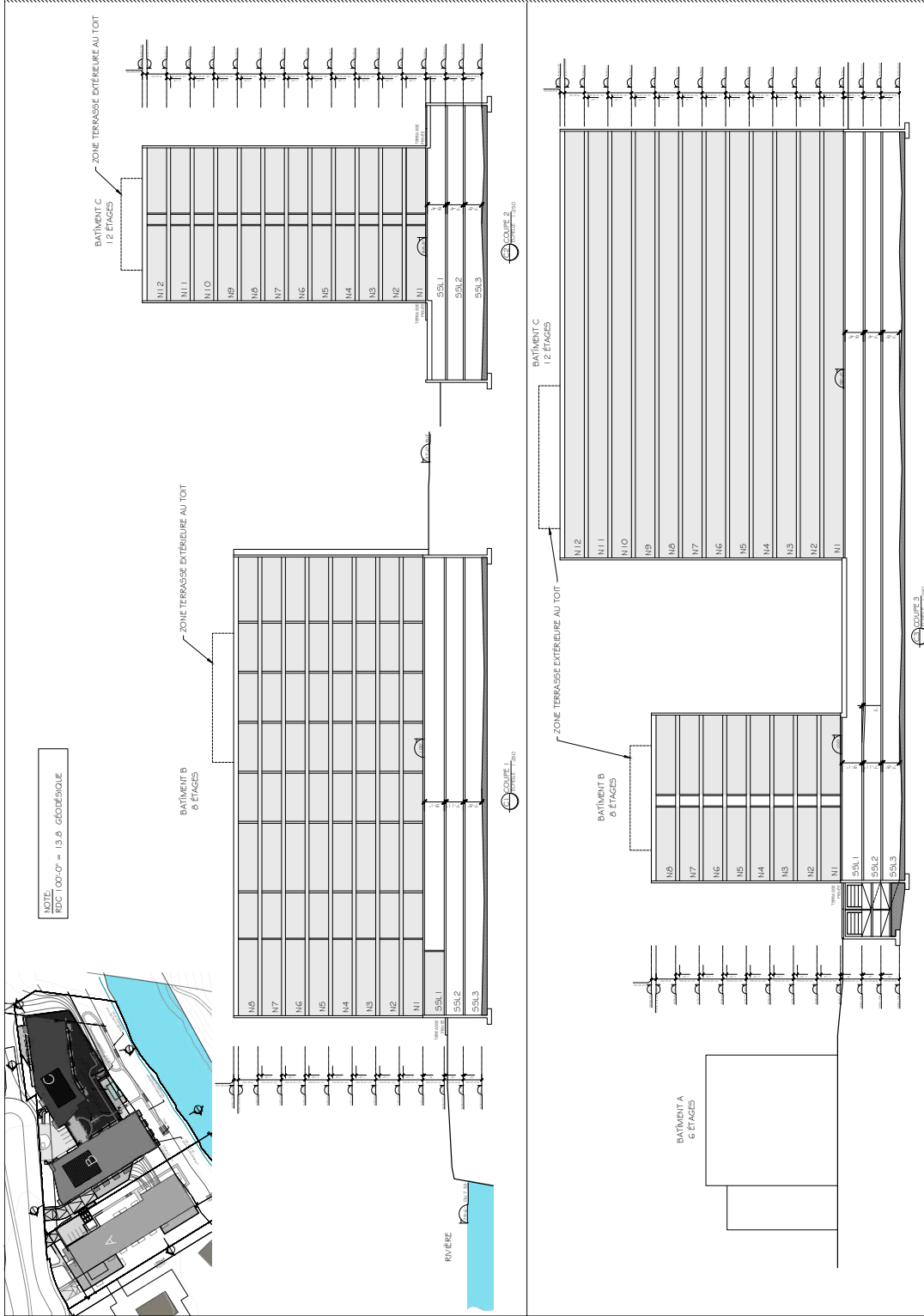

SERVICE DE LA PLANIFICATION
 DE L'AMÉNAGEMENT ET
 DE L'ENVIRONNEMENT

ANNEXE VI
 LOTS NUMÉROS 1 228 676, 1 228 679, 1 228 680, 1 228 681, 2 142 985 -
 PLANS DE CONSTRUCTION APPRouvÉS

No du règlement : R.C.A.2V.Q. 4
 Préparé par : S.R.

No du plan : RCA2VQ4PC08b