

DOCUMENT NUMÉRO 1

**TERRITOIRE CONSTITUÉ DU LOT NUMÉRO 1 229 851 DU
CADASTRE DU QUÉBEC**

PLANS DE CONSTRUCTION

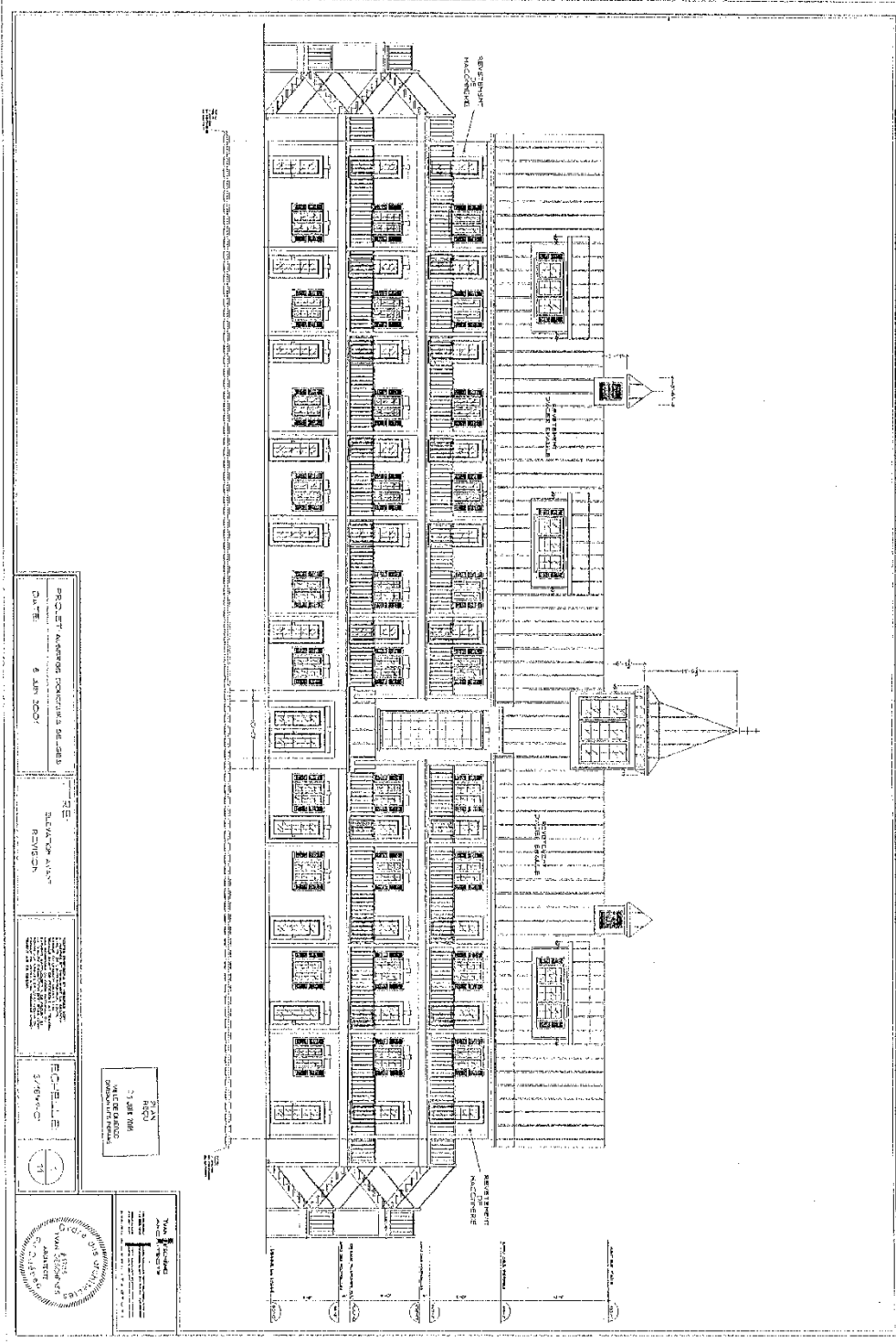

PROJET ARCHITECTONIQUE DÉPOSÉ
DATE: 6 JAN 2001

PROJET ARCHITECTONIQUE DÉPOSÉ
DATE: 6 JAN 2001

PROJET ARCHITECTONIQUE DÉPOSÉ
DATE: 6 JAN 2001

PROJET ARCHITECTONIQUE DÉPOSÉ
DATE: 6 JAN 2001

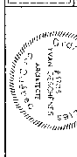

47335, Montréal

1/16/01



**SERVICE DE L'AMÉNAGEMENT
DU TERRITOIRE
DIVISION DE L'URBANISME**

ANNEXE VI

LOT NUMÉRO 1 229 851 - PLANS DE CONSTRUCTION APPROUVÉS

No du règlement : R.C.A.2V.Q. 4 No du plan : RCA2VQ4PC01A
 Préparé par : M.M. Échelle : _____

 Directeur
 Service de l'aménagement du territoire

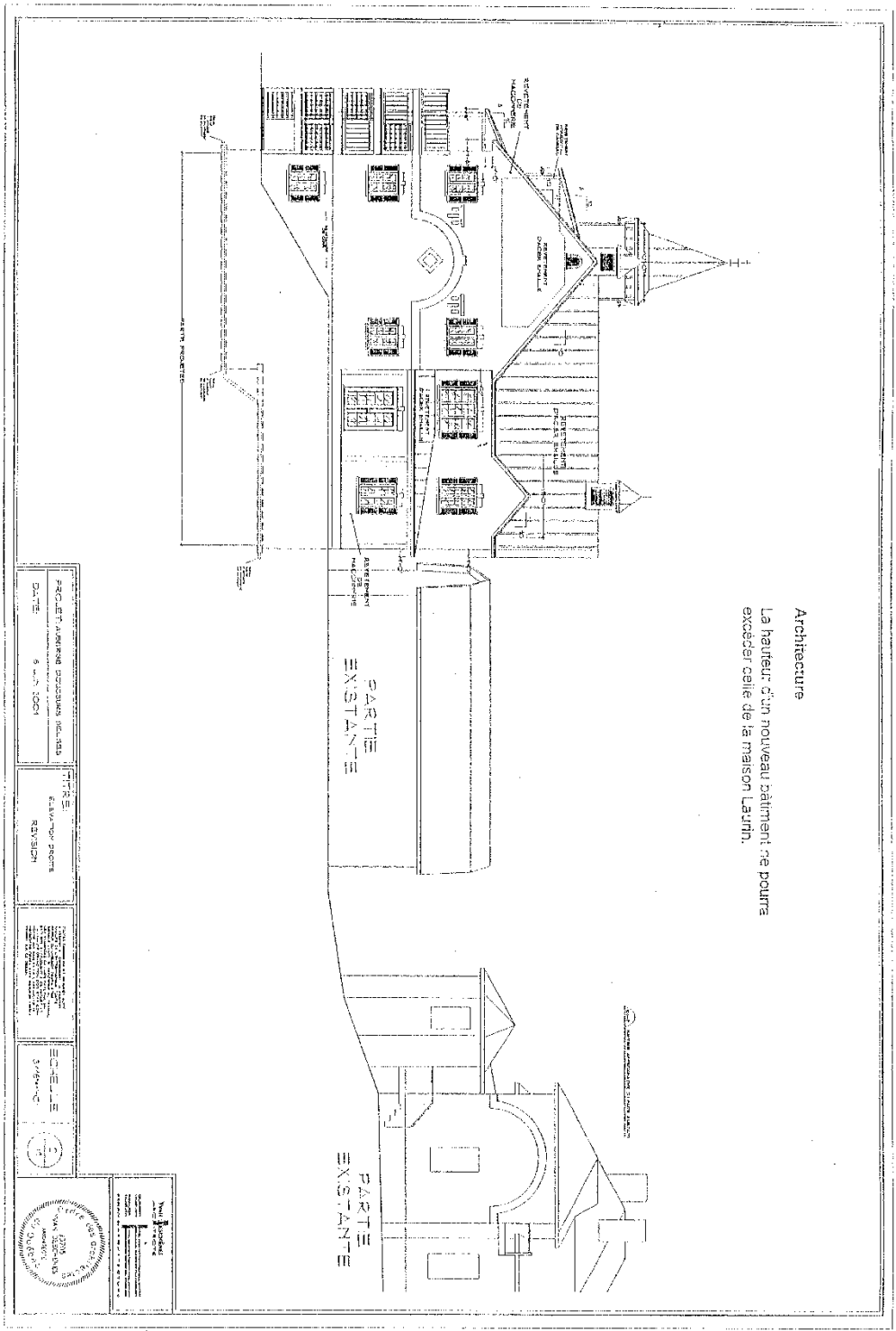

PROJET: AGRÉMENT PROCESSION RELIGIEUSE	DATE: 5 mai 2004
REVISION	

PROJET: AGRÉMENT PROCESSION RELIGIEUSE	DATE: 5 mai 2004
REVISION	



SERVICE DE L'AMÉNAGEMENT
DU TERRITOIRE
DIVISION DE L'URBANISME

ANNEXE VI

LOT NUMÉRO 1 229 851 - PLANS DE CONSTRUCTION APPROUVÉS

No du règlement : R.C.A2V.Q. 4 No du plan : RCA2VQ4PC01B
 Préparé par : M.M. Échelle : _____

 Directeur
 Service de l'aménagement du territoire

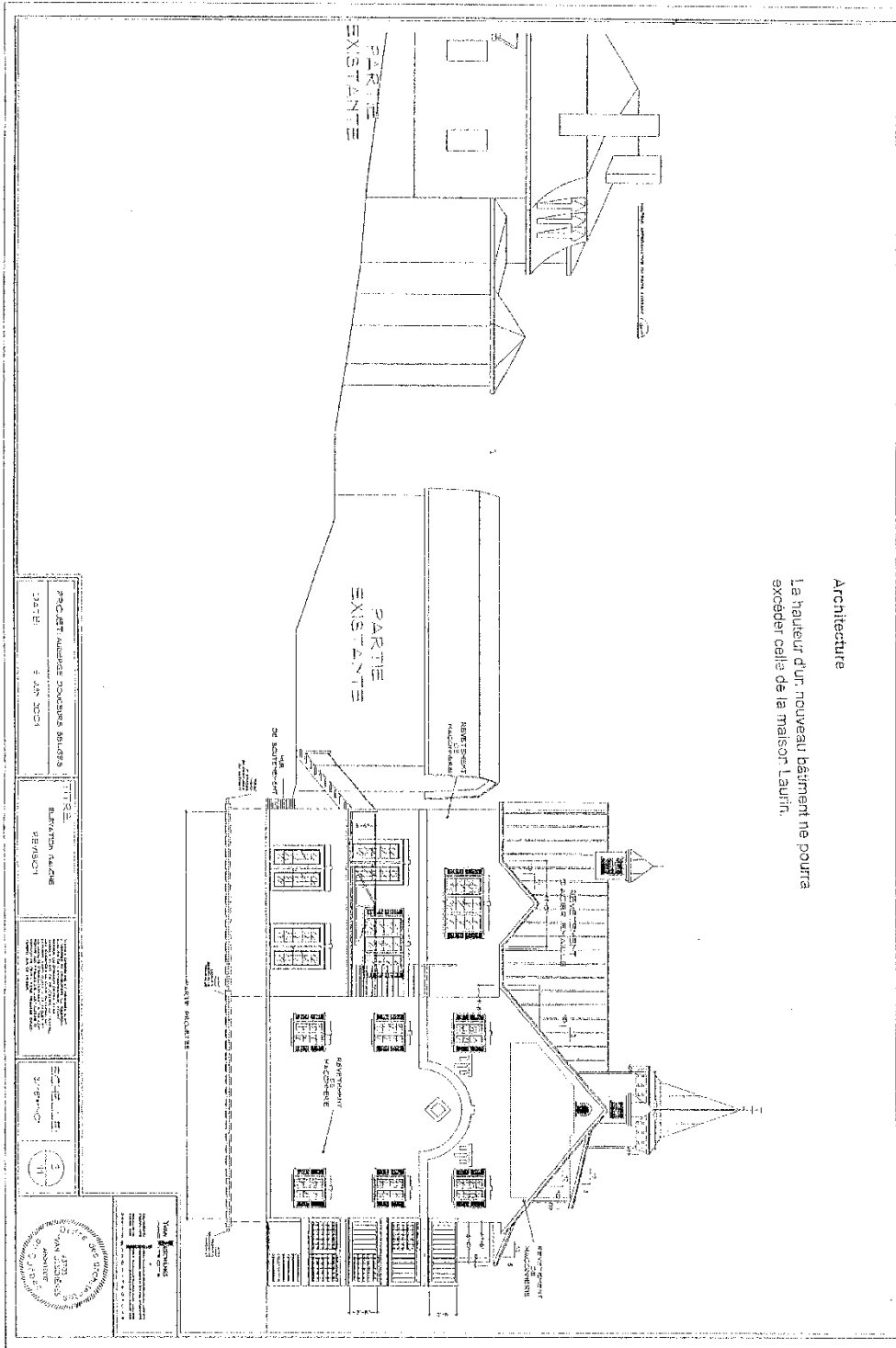

Architecture

La hauteur d'un nouveau bâtiment ne pourra excéder celle de la maison Laurin.

PROJET: MAISON DEVERGNE, SUD-EST
131181 8 JAN 2001

TITRE: ÉLEVATION CADRE RÉVISION 1

ÉLÉVATION CADRE RÉVISION 1



MAISON DEVERGNE, SUD-EST
131181 8 JAN 2001



SERVICE DE L'AMÉNAGEMENT
DU TERRITOIRE
DIVISION DE L'URBANISME

ANNEXE VI

LOT NUMÉRO 1 229 851 - PLANS DE CONSTRUCTION APPROUVÉS

No du règlement : R.C.A.2V.Q. 4 No du plan : RCA2VQ4PC01C
Préparé par : M.M. Échelle : _____

Directeur
Service de l'aménagement du territoire

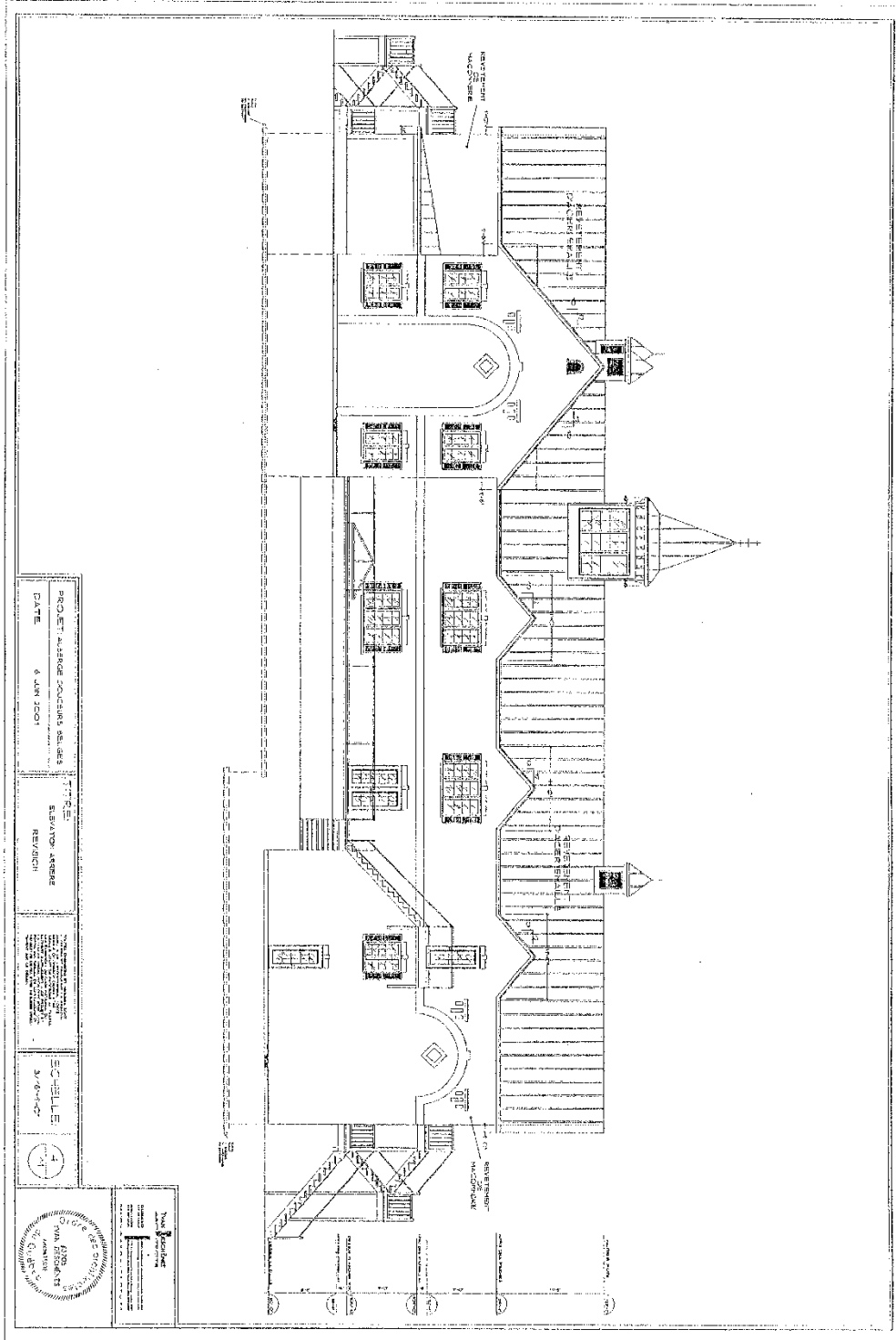

**SERVICE DE L'AMÉNAGEMENT
DU TERRITOIRE
DIVISION DE L'URBANISME**

ANNEXE VI

LOT NUMÉRO 1 229 851 - PLANS DE CONSTRUCTION APPROUVÉS

No du règlement : R.C.A.2V.Q. 4 No du plan : RCA2VQ4PC01D
 Préparé par : M.M. Échelle : _____

 Directeur
 Service de l'aménagement du territoire

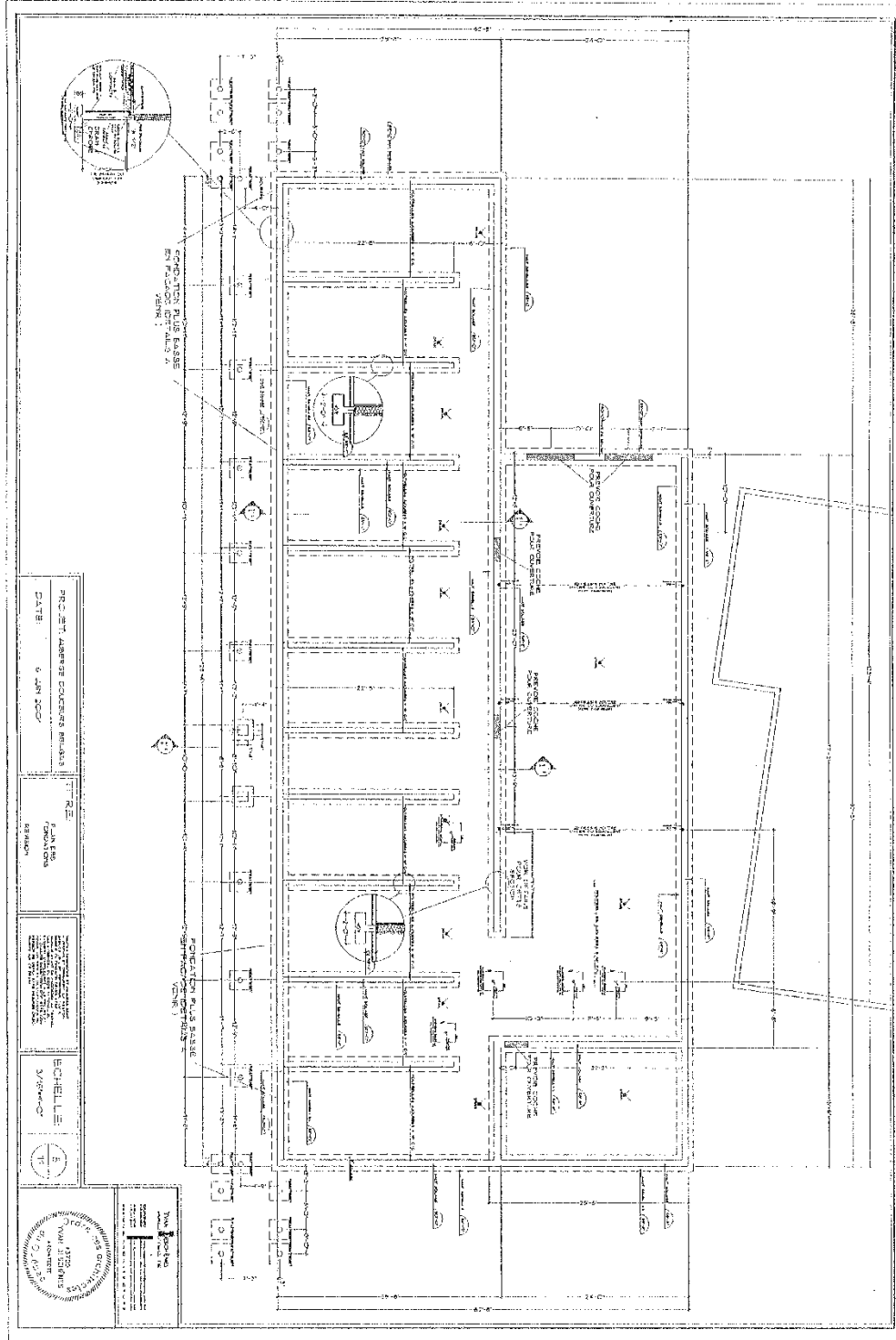

**SERVICE DE L'AMÉNAGEMENT
DU TERRITOIRE
DIVISION DE L'URBANISME**

ANNEXE VI

LOT NUMÉRO 1 229 851 - PLANS DE CONSTRUCTION APPROUVÉS

No du règlement : R.C.A.2V.Q. 4 No du plan : RCA2VQ4PC01E
 Préparé par : M.M. Échelle : _____

 Directeur
 Service de l'aménagement du territoire

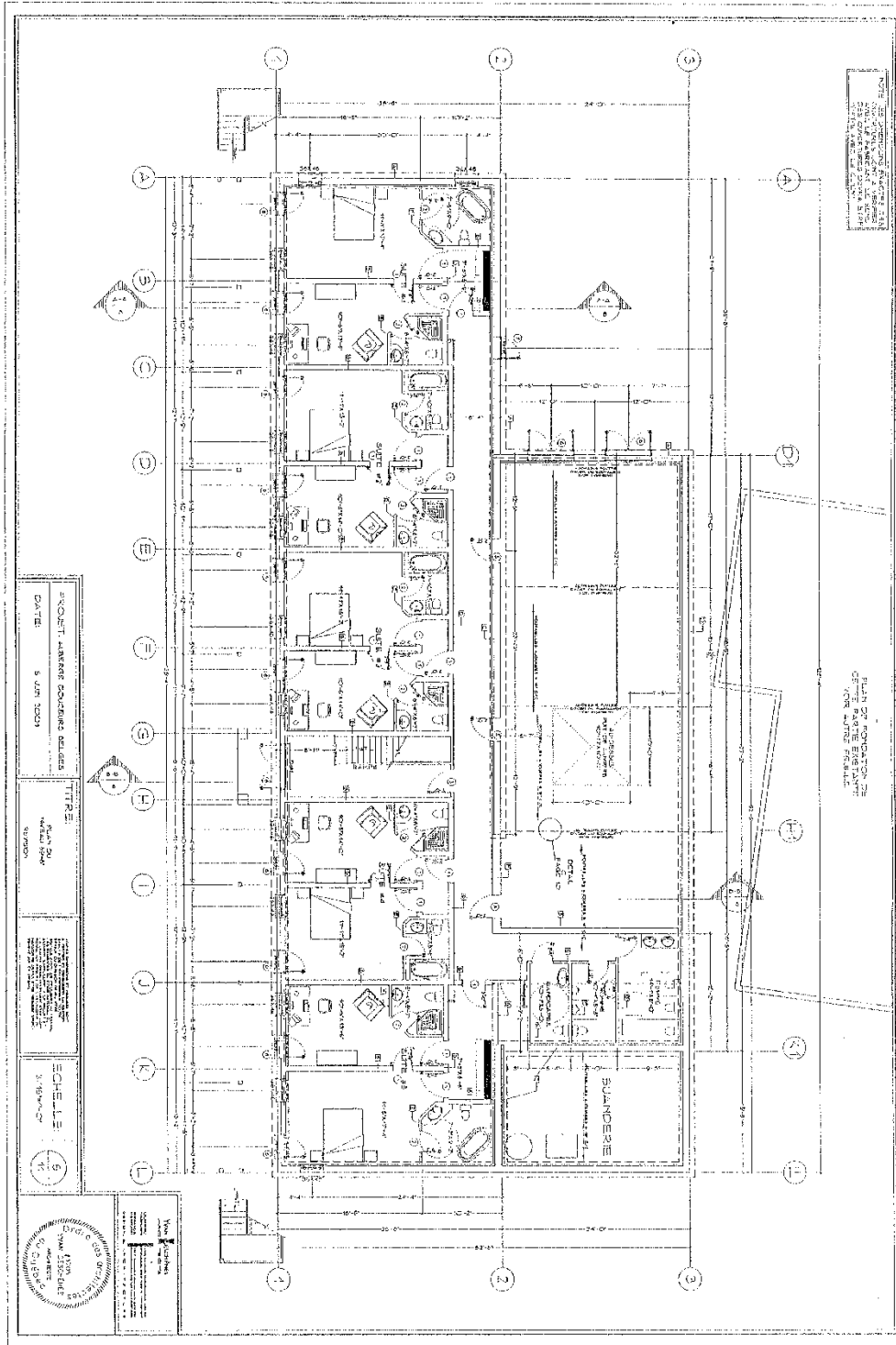

SERVICE DE L'AMÉNAGEMENT
DU TERRITOIRE
DIVISION DE L'URBANISME

ANNEXE VI

LOT NUMÉRO 1 229 851 - PLANS DE CONSTRUCTION APPRouvÉS

No du règlement : R.C.A.2V.Q. 4 No du plan : RCA2VQ4PC01F
 Préparé par : M.M. Échelle : _____

 Directeur
 Service de l'aménagement du territoire

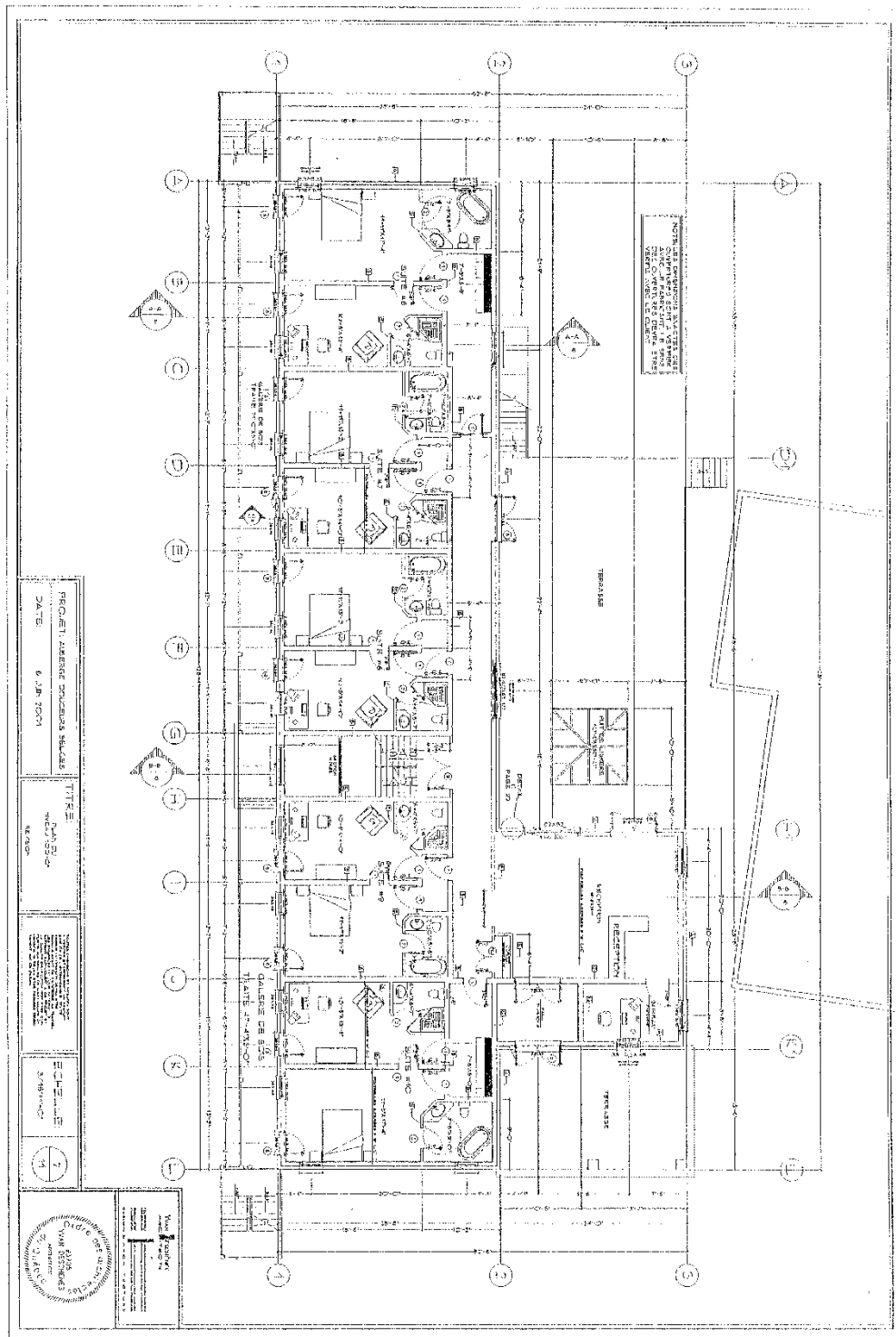

**SERVICE DE L'AMÉNAGEMENT
 DU TERRITOIRE
 DIVISION DE L'URBANISME**

ANNEXE VI

LOT NUMÉRO 1 229 851 - PLANS DE CONSTRUCTION APPROUVÉS

No du règlement : R.C.A.2V.Q. 4 No du plan : RCA2VQ4PC01G
 Préparé par : M.M. Échelle : _____

 Directeur
 Service de l'aménagement du territoire

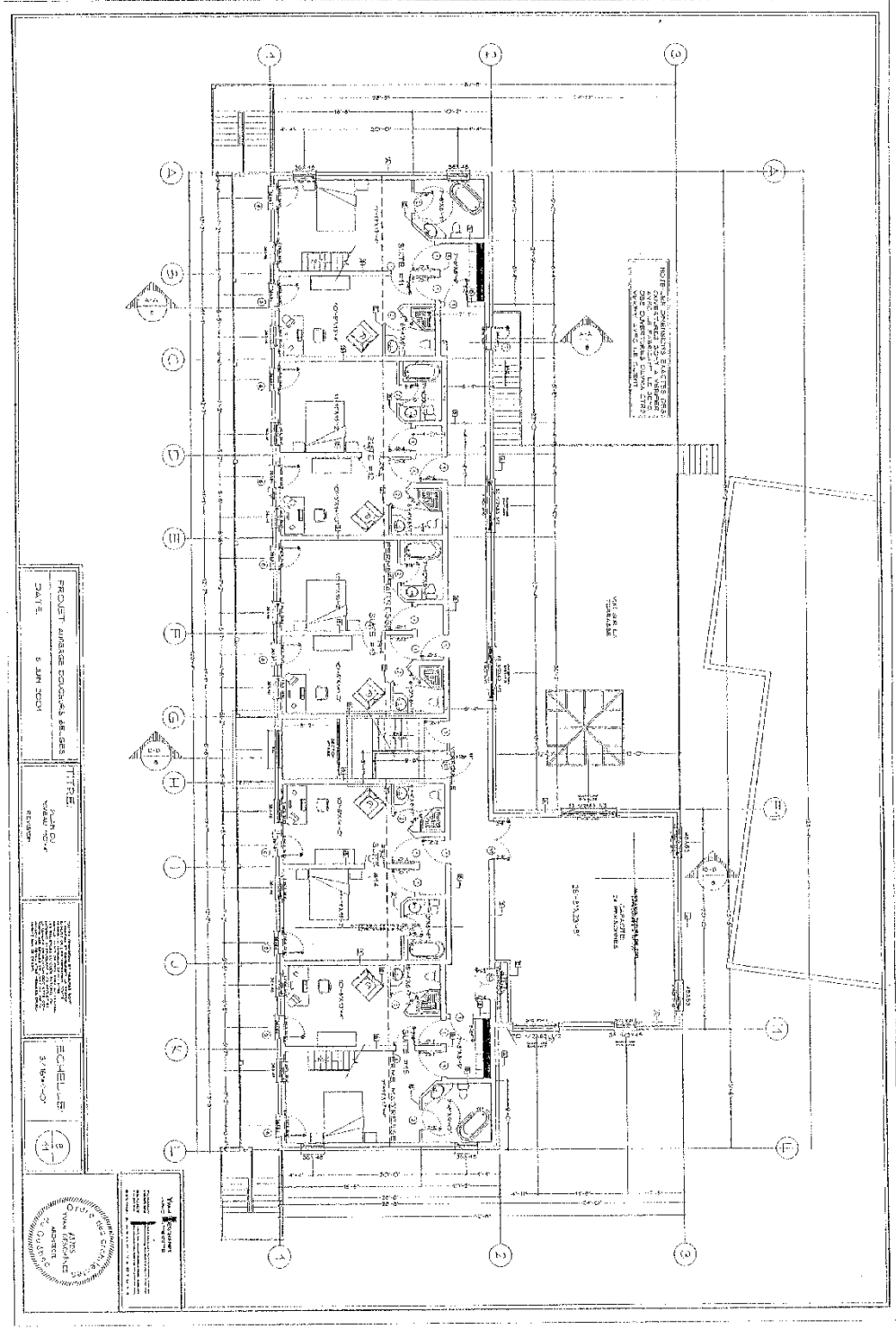

PROJET: AMÉNAGEMENT DES BÂTIMENTS
DATE: 5 JAN 2001

TITRE: PLAN DE CONSTRUCTION
ÉCHELLE: 1/800

PROJET: AMÉNAGEMENT DES BÂTIMENTS
DATE: 5 JAN 2001



SERVICE DE L'AMÉNAGEMENT
DU TERRITOIRE
DIVISION DE L'URBANISME

ANNEXE VI

LOT NUMÉRO 1 229 851 - PLANS DE CONSTRUCTION APPROUVÉS

No du règlement : R.C.A.2V.Q. 4 No du plan : RCA2VQ4PC01H

Préparé par : M.M. Échelle : _____

Directeur
Service de l'aménagement du territoire

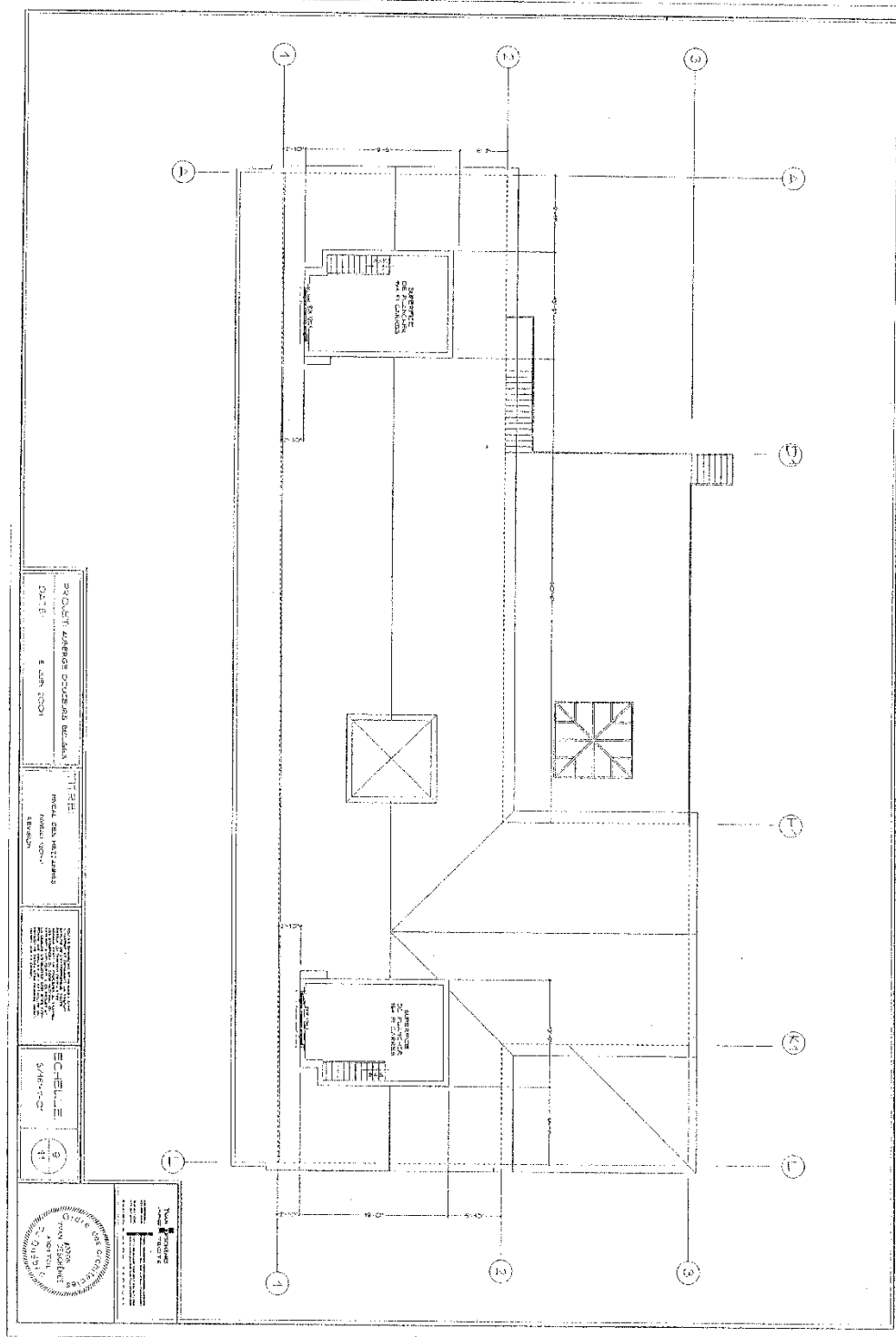

**SERVICE DE L'AMÉNAGEMENT
DU TERRITOIRE
DIVISION DE L'URBANISME**

ANNEXE VI

LOT NUMÉRO 1 229 851 - PLANS DE CONSTRUCTION APPROUVÉS

No du règlement : R.C.A.2V.Q. 4 No du plan : RCA2VQ4PC011
 Préparé par : M.M. Échelle : _____

 Directeur
 Service de l'aménagement du territoire

Usages actuels et projetés

Les usages actuels et projetés sur le site sont :
- locale de faible capacité, d'au maximum quinze chambres, la restauration avec permis d'alcool, excluant les débits d'alcool et les usages liés au divertissement tels que cafés aux 2^{es} et 3^{es} paragraphes de l'article R0 du règlement VOZ-3, ainsi qu'un logement accessoire pour l'excluant de l'établissement conformément à l'article 1.15 du règlement VOZ-3.

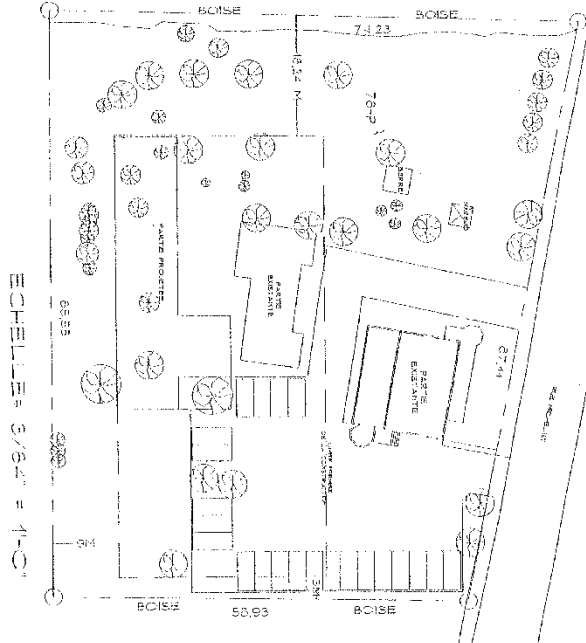

PROJET DE MAJORATION DES DROITS D'USAGE
DATE: 9 JAN 2024
FICHE D'INFORMATION

Lotissement

Le terrain ne pourra être subdivisé.

Il sera permis d'avoir deux bâtiments principaux sur le même lot. Le deuxième bâtiment, soit la grange convertie pour y aménager des chambres, ou dans l'impossibilité de cette conversion suite à un avis défavorable de la Commission, un nouveau bâtiment à caractère résidentiel pour les usages d'hôtellerie autorisés.

Aménagement du site

L'aménagement du site maintiendra le stationnement à son emplacement actuel. En façade de la maison Laurin, le dégagement visuel vers celle-ci devra être maintenu. La proposition actuelle entre les matériaux minéral et végétal de revêtement de sol devra être conservée.

Architecture

Le bâtiment principal, ainsi que les bâtiments accessoires suivants devront être conservés, soit la grange et le kiosque, situés à l'arrière du bâtiment principal. Le kiosque étant situé au-dessus d'une remise, peut pour sa part être relocalisé au niveau du sol ailleurs sur le domaine, et la remise déplaçable.

ÉCHELLE 3/64' = 1-0'
VILLE DE QUÉBEC
PROJET DE MAJORATION DES DROITS D'USAGE
DATE: 9 JAN 2024
FICHE D'INFORMATION



SERVICE DE L'AMÉNAGEMENT
DU TERRITOIRE
DIVISION DE L'URBANISME

ANNEXE VI

LOT NUMÉRO 1 229 851 - PLANS DE CONSTRUCTION APPROUVÉS

No du règlement : R.C.A.2V.Q. 4 No du plan : RCA2VQ4PC01J
Préparé par : M.M. Échelle :

Directeur
Service de l'aménagement du territoire

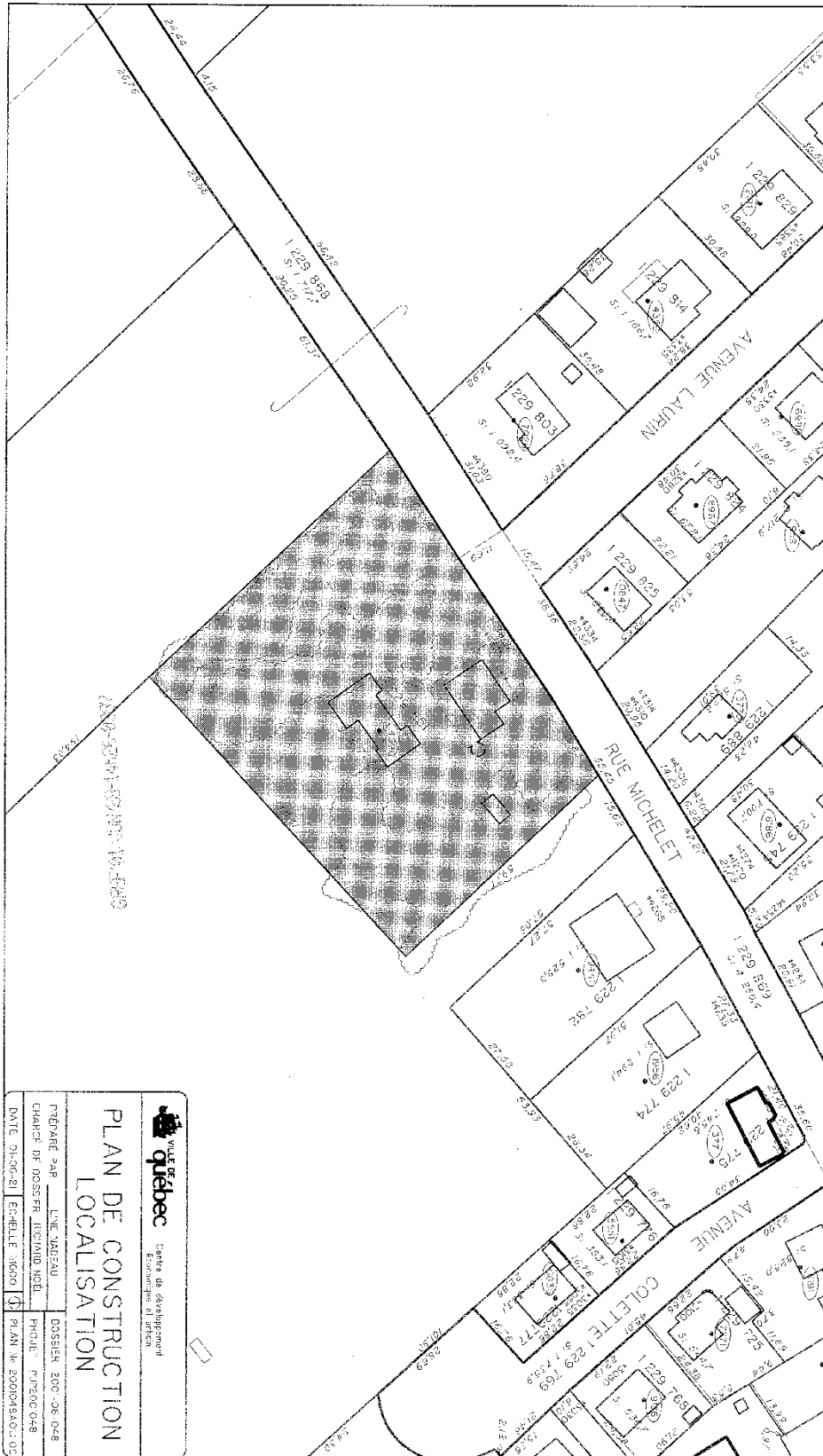

 VILLE DE QUÉBEC Centre de développement Administration et Urbanisme	
PLAN DE CONSTRUCTION LOCALISATION	
PRÉPARÉ PAR	L'INE NABEAU
CHARGÉ DE DOSSIER	JEAN-PAUL NÉEL
DATE	21-06-21
ÉCHELLE	1:800
PROJET	PROJ. 2004-048
PLAN	100048501.05
DOSSIER	ZOC - 06-048
PROJ.	PROJ. 2004-048



**SERVICE DE L'AMÉNAGEMENT
DU TERRITOIRE
DIVISION DE L'URBANISME**

ANNEXE VI

LOT NUMÉRO 1 229 851 - PLANS DE CONSTRUCTION APPROUVÉS

No du règlement : R.C.A.2V.Q. 4 No du plan : RCA2VQ4PC01K
 Préparé par : M.M. Échelle : _____

 Directeur
 Service de l'aménagement du territoire

DOCUMENT NUMÉRO 2

**TERRITOIRE CONSTITUÉ DES LOTS NUMÉROS 3 282 822,
3 282 823 ET 3 282 824 DU CADASTRE DU QUÉBEC**

PLANS DE CONSTRUCTION

Plan de construction : Localisation, lot 1 476 879

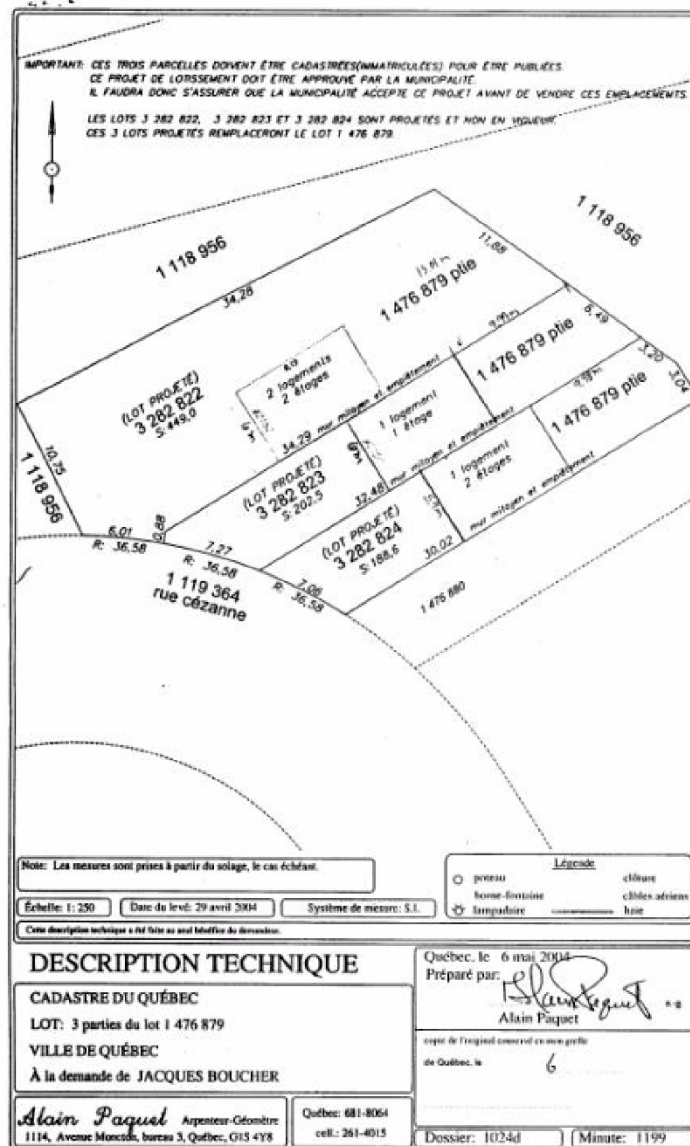

SERVICE DE L'AMÉNAGEMENT
 DU TERRITOIRE
 DIVISION DE L'URBANISME

ANNEXE VI
 PLANS DE CONSTRUCTION APPROUVÉS

No du règlement : R.C.A.2V.Q. 4 No du plan : RCA2VQ4PC02A
 Préparé par : M.M. Échelle : _____

 Directeur
 Service de l'aménagement du territoire

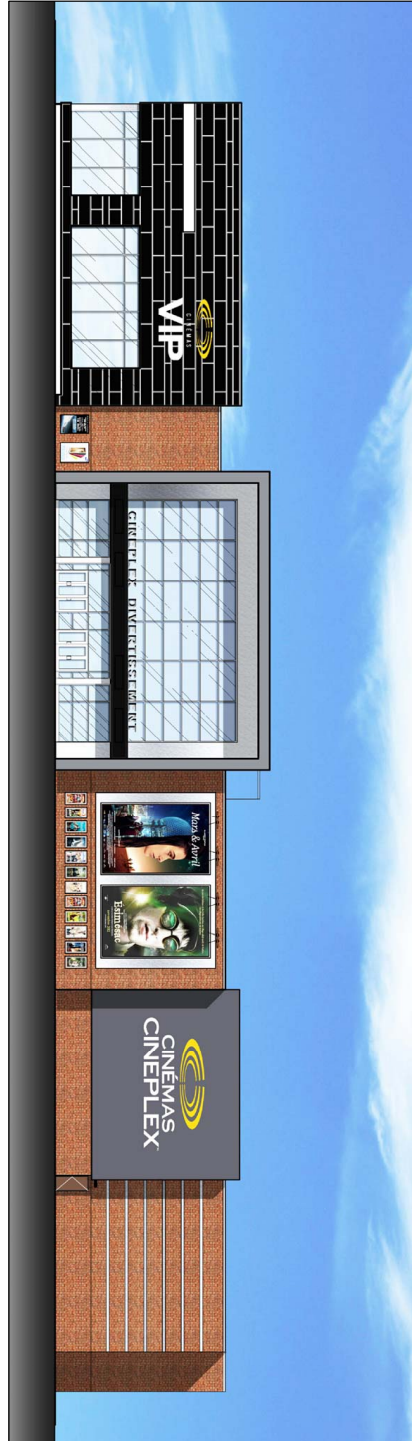

Elevation Avant

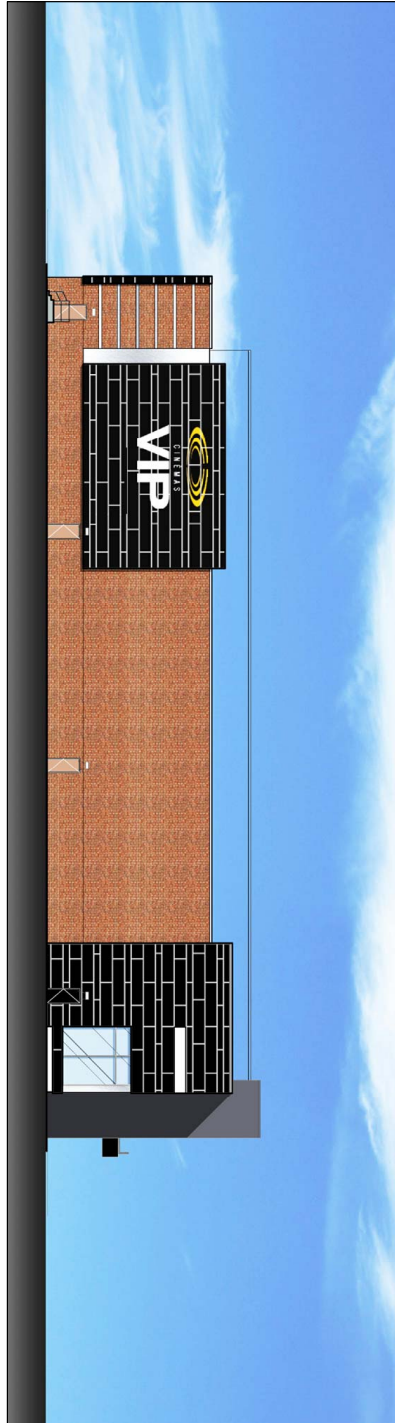

Elevation Gauche

1 ELEVATIONS EXTÉRIEURES
Élévations Avant et Gauche

CINEPLEX GALERIES DE LA CAPITALE 2013-10-1
no. projet 960-11

SIKORSKI LABELLE
570 CHEMIN BOIS-DU-LAC, DONVAL (QUÉBEC) H9S 2B3
TEL: 514-437-3544 FAX: 514-437-2657 EMAIL: info@slab.com



SERVICE DE L'AMÉNAGEMENT
DU TERRITOIRE
DIVISION DE L'URBANISME

ANNEXE VI

LOT NUMÉRO 5336012 - PLANS DE CONSTRUCTION APPROUVÉS

No du règlement : R.C.A.2V.Q. 4

No du plan : RCA2VQ4PC03A

Préparé par : M.M.

Échelle : _____

Directeur
Service de l'aménagement du territoire



Élévation Arrière



Élévation Droite

2 ÉLÉVATIONS EXTÉRIEURES
Élévations Arrière et Droite

CINEPLEX GALERIES DE LA CAPITALE 2013-10-1

no. projet 960-11

SIKORSKI LABELLE
ARCHITECTES
570 CHEMIN BOBÉ-DU-LAC, DONVAL (QUÉBEC) H9S 2B3
TEL: 514-437-3564 FAX: 514-437-2037 EMAIL: H9S2B3@SIKORSKI-LABELLE.COM



SERVICE DE L'AMÉNAGEMENT
DU TERRITOIRE
DIVISION DE L'URBANISME

ANNEXE VI

LOT NUMÉRO 5336012 - PLANS DE CONSTRUCTION APPRouvÉS

No du règlement : R.C.A.2V.Q. 4

No du plan : RCA2VQ4PC03B

Préparé par : M.M.

Échelle : _____

Directeur
Service de l'aménagement du territoire

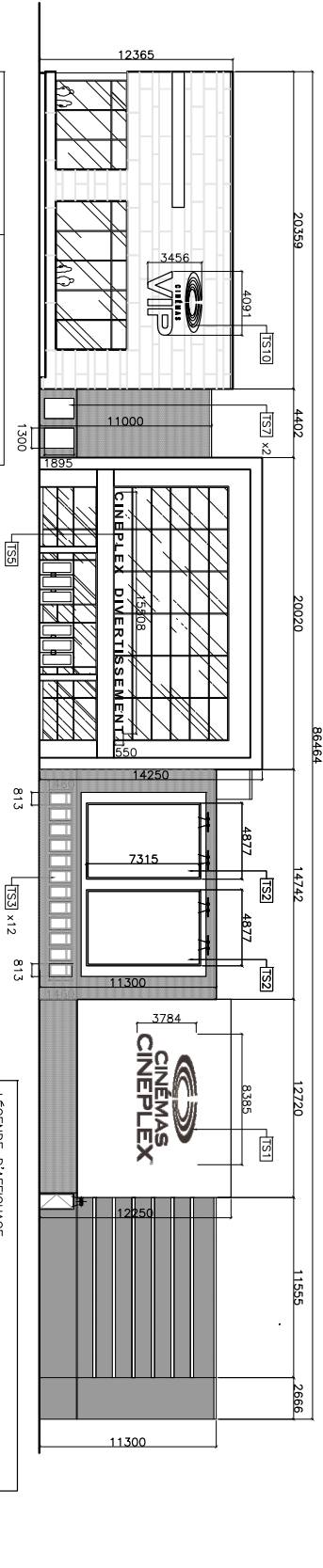

LONGUEUR DE FACADE	SUPERFICIE D'AFFICHAGE PROPOSÉ
86.5 M	TS1 31.7 M ²
	TS2 2 X 35.7 = 71.4 M ²
	TS3 12 X 1.2 = 14.4 M ²
	TS4 8.5 M ²
	TS7 2 X 2.5 = 5.0 M ²
	TS9 13.9 M ²
	TS10 144.9 M ²
	TOTAL 282.5 M²

1
A2
ELEVATION AVANT
ECHELLE 1:250

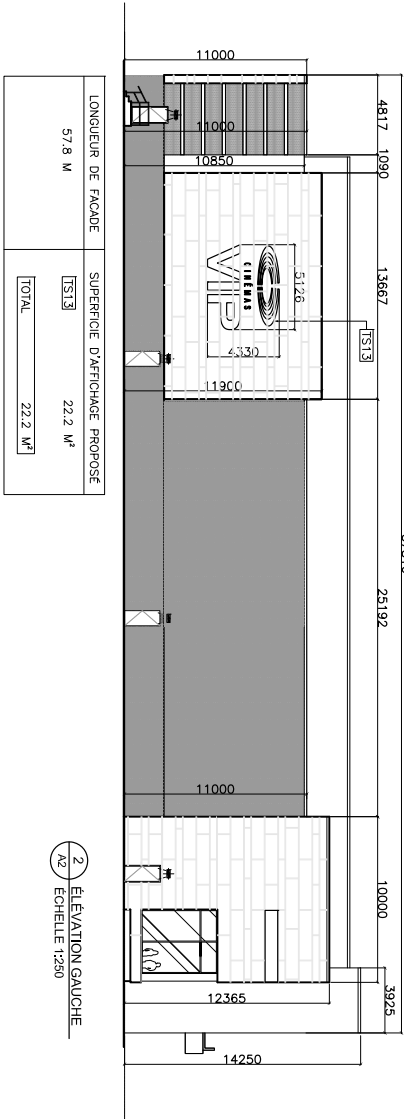

LONGUEUR DE FACADE	SUPERFICIE D'AFFICHAGE PROPOSÉ
57.8 M	TS13 22.2 M ²
	TOTAL 22.2 M²

2
A2
ELEVATION GAUCHE
ECHELLE 1:250

A2
ELEVATIONS EXTERIEURES
ECHELLE 1:250

CINEPLEX GALERIES DE LA CAPITALE
QUÉBEC, QC

2013-10-1
no. projet 960-11

SIKORSKI LABELLE
570 LAKESHORE, DORVAL, (QUÉBEC) H9S 2B3
TEL: 514-637-5844 FAX: 514-637-2037 EMAIL: info@slabell.com

ANNEXE VI

LOT NUMÉRO 5336012 - PLANS DE CONSTRUCTION APPRouvÉS

**SERVICE DE L'AMÉNAGEMENT
DU TERRITOIRE
DIVISION DE L'URBANISME**

No du règlement : R.C.A.2V.Q. 4
Préparé par : M.M.

No du plan : RCA2VQ4PC03C
Échelle : _____

Directeur
Service de l'aménagement du territoire

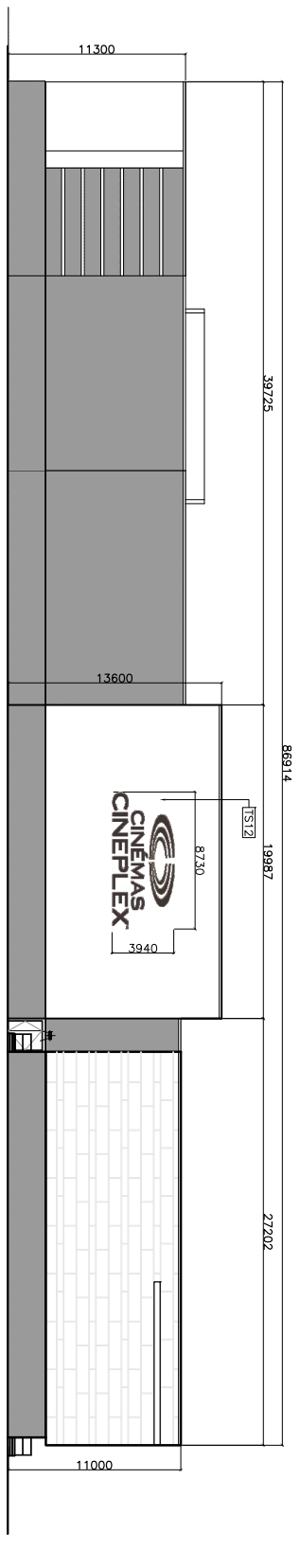

1 ÉLEVATION ARRIÈRE
A3 ÉCHELLE 1:250

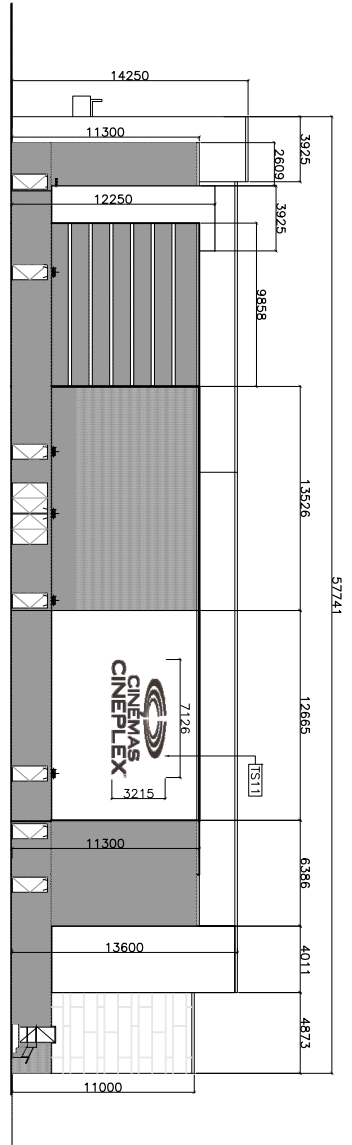

2 ÉLEVATION DROITE
A3 ÉCHELLE 1:250

LÉGENDE D'AFFICHAGE

- [TS1] ENSEIGNE DE LOCATAIRE – LOGO ILLUMINÉ.
SUPERF.: 31.7 M², EP.: 127 MM
- [TS2] ENSEIGNE DE LOCATAIRE – BANNIÈRES NON ILLUMINÉES SUR ENDORSEMENT ANDOISÉ CLAIR
SUPERF.: 35.7 M², EP.: 127 MM
- [TS3] ENSEIGNE DE LOCATAIRE – AFFICHES ILLUMINÉES
SUPERF.: 1.2 M², EP.: 127 MM
- [TS4] ANNULÉ
- [TS5] ENSEIGNE DE LOCATAIRE – LOGO ILLUMINÉ.
SUPERF.: 8.5 M², EP.: 127 MM
- [TS6] ANNULÉ
- [TS7] ENSEIGNE DE LOCATAIRE – AFFICHE ILLUMINÉE.
SUPERF.: 2.5 M², EP.: 93 MM
- [TS8] ANNULÉ
- [TS9] ANNULÉ
- [TS10] ENSEIGNE DE LOCATAIRE – LOGO ILLUMINÉ.
SUPERF.: 13.9 M², EP.: 127 MM
- [TS11] ENSEIGNE DE LOCATAIRE – LOGO ILLUMINÉ.
SUPERF.: 22.9 M², EP.: 127 MM
- [TS12] ENSEIGNE DE LOCATAIRE – LOGO ILLUMINÉ.
SUPERF.: 34.4 M², EP.: 127 MM
- [TS13] ENSEIGNE DE LOCATAIRE – LOGO ILLUMINÉ.
SUPERF.: 22.2 M², EP.: 127 MM

A3

ÉLEVATIONS EXTÉRIEURES
ÉCHELLE 1:250

CINEPLEX GALERIES DE LA CAPITALE
QUÉBEC, QC

2013-10-1
no. projet 960-11

SIKORSKI LABELLE

570 LAPOSTOLLE, DOBVAL, QUÉBEC, QC H3S 2B3
TEL: 514-687-2894 FAX: 514-687-2897 EMAIL: info@sikorski.com

ANNEXE VI

LOT NUMÉRO 5336012 - PLANS DE CONSTRUCTION APPRouvÉS

SERVICE DE L'AMÉNAGEMENT
DU TERRITOIRE
DIVISION DE L'URBANISME

No du règlement : R.C.A.2V.Q. 4
Préparé par : M.M.

No du plan : RCA2VQ4PC03D
Échelle : _____

Directeur
Service de l'aménagement du territoire

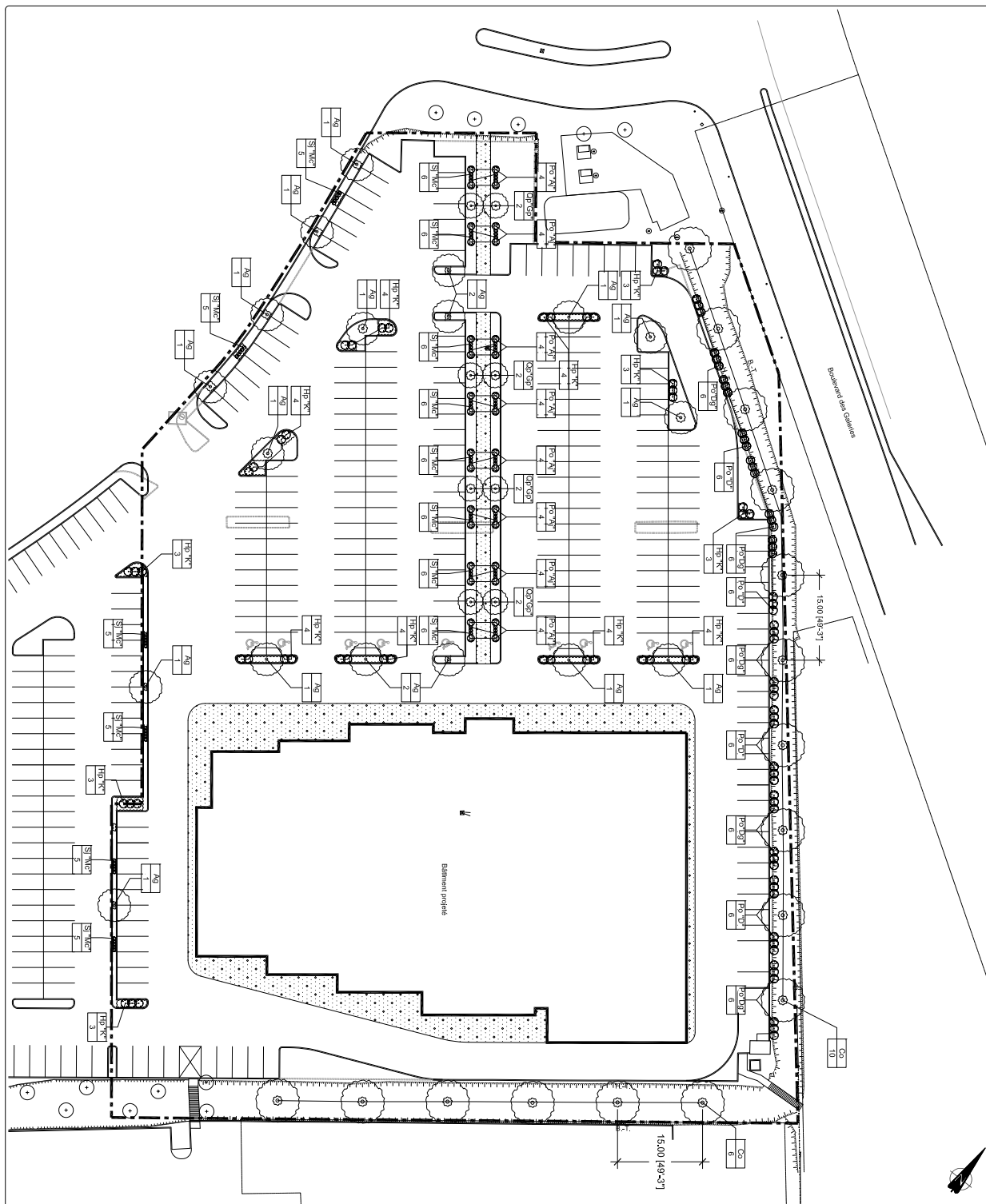

Site
LEMAY MICHAUD
 1111, rue St-Pierre
 Québec (Québec) G1K 4A6

Légende

- Végétation existante (à conserver si possible)
- Arbre existant
- Feuilles projetées (voir note A)
- XX Cote de stationnement (voir tableau de stationnement)
- XX Cote de stationnement projeté

Zone de stationnement sans dalle de bitume

Échelle
 1 : 400

Établi
 15/05/2012

Approuvé
 15/05/2012

Consultant
 Terralpha

Titre
 Aménagement paysager du stationnement du Complexe

No	Date	Contenu	Fait par
Révisions			

Notes:
 1. Respecter les règlements de zonage et d'occupation du territoire.
 2. Les dimensions des arbres sont données en diamètre à 1,30 m du sol.
 3. Les dimensions des arbres sont données en hauteur à maturité.
 4. Les dimensions des arbres sont données en largeur à maturité.
 5. Les dimensions des arbres sont données en profondeur à maturité.
 6. Les dimensions des arbres sont données en volume à maturité.
 7. Les dimensions des arbres sont données en poids à maturité.
 8. Les dimensions des arbres sont données en valeur à maturité.
 9. Les dimensions des arbres sont données en qualité à maturité.
 10. Les dimensions des arbres sont données en quantité à maturité.



**SERVICE DE L'AMÉNAGEMENT
 DU TERRITOIRE
 DIVISION DE L'URBANISME**

ANNEXE VI
LOT NUMÉRO 5336012 - PLANS DE CONSTRUCTION APPROUVÉS

No du règlement : R.C.A.2V.Q. 4 No du plan : RCA2VQ4PC03E
 Préparé par : M.M. Échelle : _____

 Directeur
 Service de l'aménagement du territoire

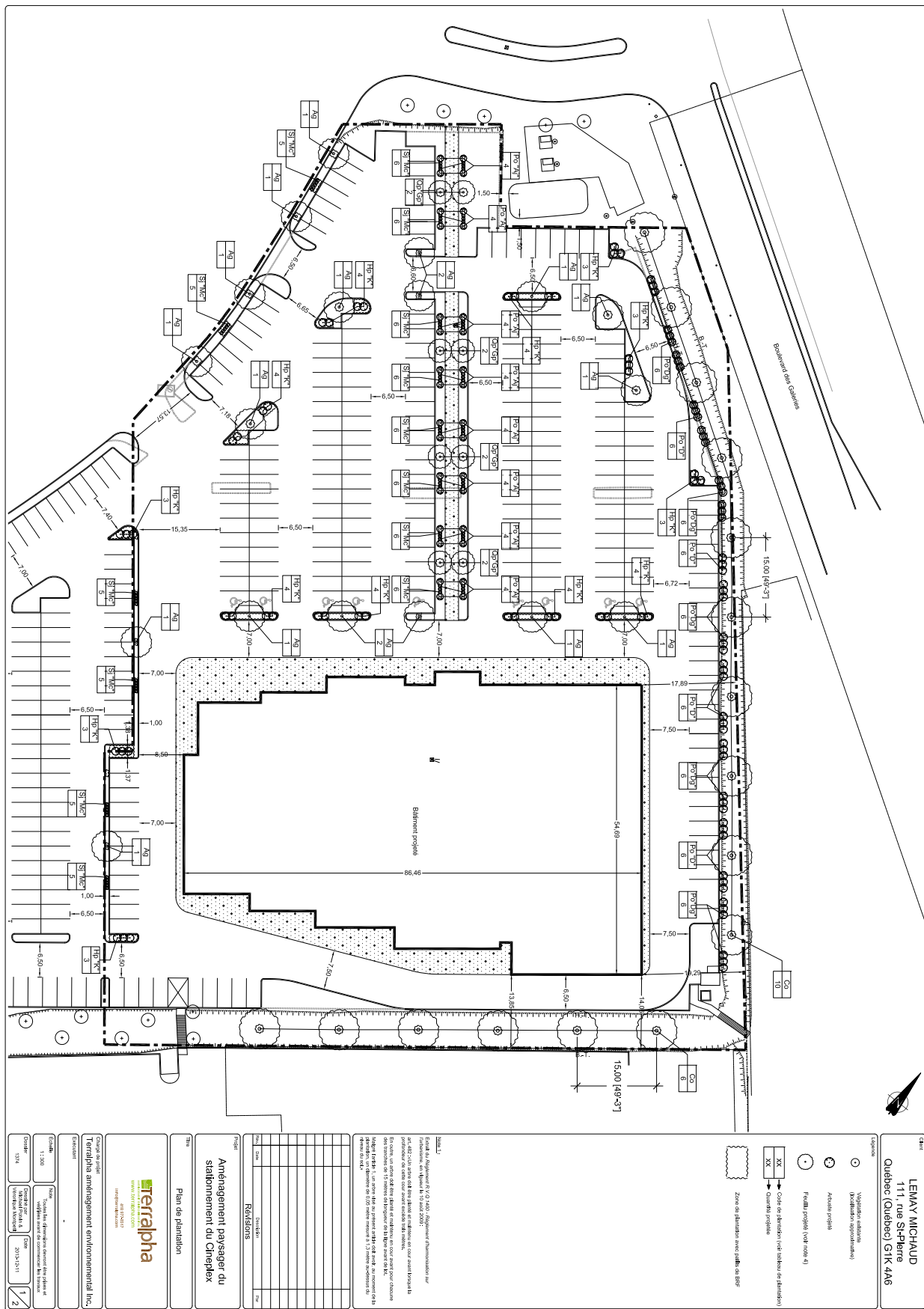

Client LEMAY MICHAUD 111, rue St-Pierre Québec (Québec) G1K 4A6													
Visions Validation exécutive (Kléber/Carole expédition/2011)	Actuelle propriété Feuilles profilés (voir note 4) Zone de planification sans-câble de 80F												
Changé de projet entralpha aménagement environnemental inc. entralpha inc. www.entralpha.com entralpha.com	Statut 1-380 1724 1-380 1724												
Projet Aménagement paysager du stationnement du Complexe	Révisions <table border="1"> <thead> <tr> <th>N°</th> <th>Date</th> <th>Description</th> </tr> </thead> <tbody> <tr> <td> </td> <td> </td> <td> </td> </tr> <tr> <td> </td> <td> </td> <td> </td> </tr> <tr> <td> </td> <td> </td> <td> </td> </tr> </tbody> </table>	N°	Date	Description									
N°	Date	Description											

Note 1: Entité de règlement 1-3-2-460: Règlement d'urbanisme sur l'urbanisme en vigueur le 15 août 2009. Le présent plan de construction est soumis à l'approbation de la Ville de Québec. En vertu de la Loi sur l'accès à l'information, nous nous engageons à publier en ligne les renseignements de ce document en français et en anglais. Veuillez consulter le site Web de la Ville de Québec pour les détails. La Ville de Québec ne garantit pas l'exactitude des renseignements présentés. Les renseignements sont fournis à titre de référence seulement. Les renseignements sont fournis à titre de référence seulement.

VILLE DE QUÉBEC SERVICE DE L'AMÉNAGEMENT DU TERRITOIRE DIVISION DE L'URBANISME	ANNEXE VI LOT NUMÉRO 5336012 - PLANS DE CONSTRUCTION APPRouvÉS		Directeur Service de l'aménagement du territoire
	No du règlement : <u>R.C.A.2V.Q. 4</u> Préparé par : <u>M.M.</u>	No du plan : <u>RCA2VQ4PC03F</u> Échelle : _____	

DOCUMENT NUMÉRO 4

**PARTIE DU TERRITOIRE FORMÉE DES LOTS NUMÉROS
1 019 632, 1 021 976, 3 810 797 ET 6 387 158
DU CADASTRE DU QUÉBEC**

PLANS DE CONSTRUCTION

Projet : OASIS II - OASIS III Denis Martel Arrondissement Les Rivières	
Cadastrales	1 019 632, 6 387 226
Zonage	PHASE 1
Ratio Stationnements - OASIS II PHASE 1 100 unités d'habitation -3 à 5 étages 172 cases de stationnement -87 cases extérieures (15 visiteurs inclus) -111 cases intérieures Ratio cases/logements : 1.72	
Ratio Stationnements - OASIS II PHASE 2 22 unités d'habitation -3 étages	
42 cases de stationnement -18 cases extérieures -24 cases intérieures Ratio cases/logements : 1.91	
Ratio Stationnements - OASIS III et OASIS III TOTAL : 122 unités d'habitation (100 oasis II + 22 oasis III), -3 à 5 étages TOTAL : 214 cases de stationnement (135 intérieur 79 extérieur) -79 cases extérieures (61 oasis II + 18 oasis III) -135 cases intérieures (111 oasis II + 24 oasis III) Ratio cases/logements : 2.14 cases/122 unités : 1.75	
Légende : Limite de lots

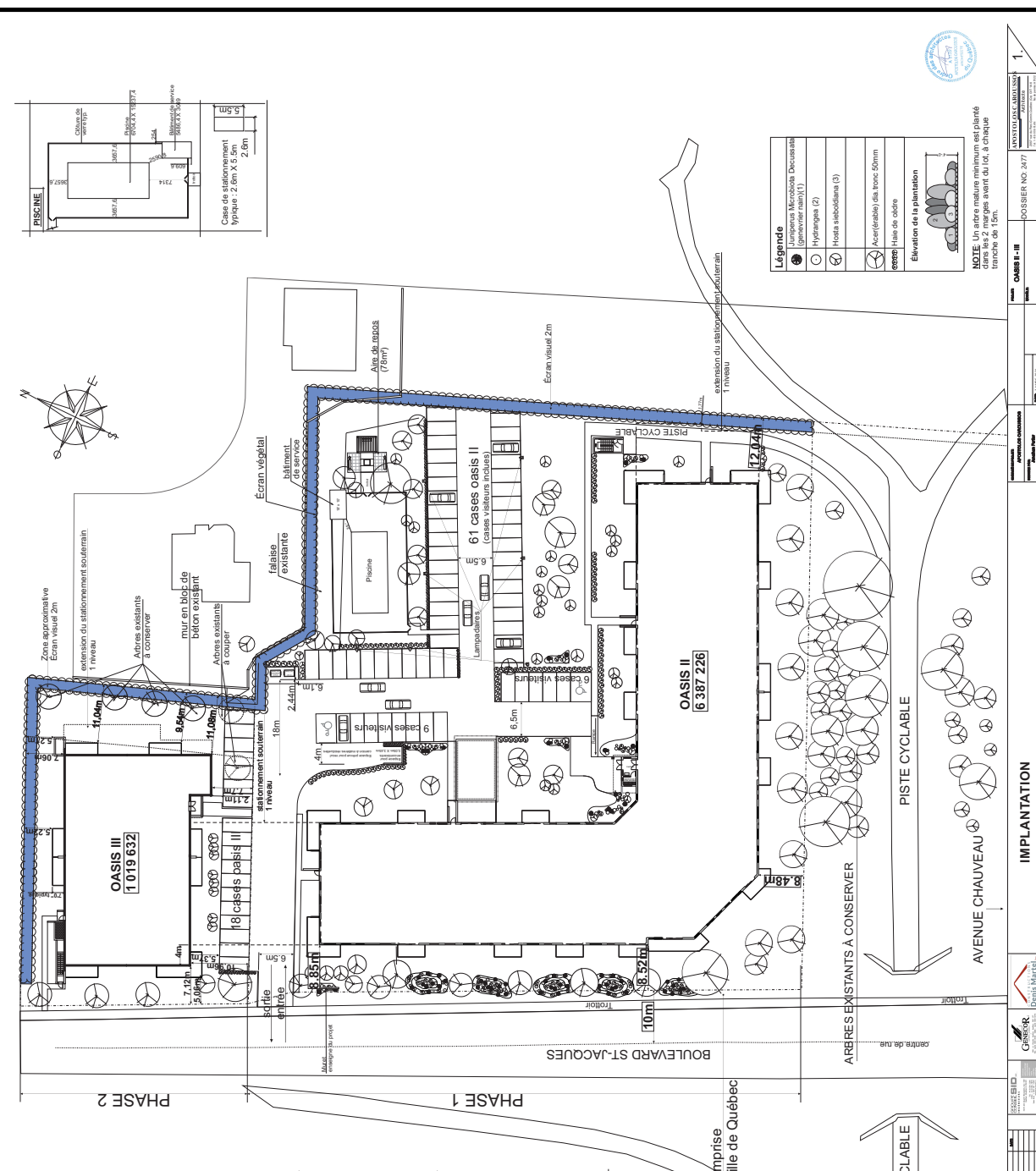

Légende

- Juriporia Microbota Decumbens** (genre vierme (1))
- Hydrangea** (2)
- Hosta subcordata** (3)
- Acacia (labell)** (da tronc 50mm)
- Hale de cote**

Elevation de la plantation

NOTE: Un autre modèle minimum est planté en tranches de 1.5m.

PLAN POUR CONSTRUCTION (PROJET DE CHANGEMENT DE DESTINÉE À L'ÉCONOMIQUE LOCAL)		BOSSER NO. 3477 PHASE 2		1
DÉTAILS - PLAN DE CONSTRUCTION	DÉTAILS - PLAN DE CONSTRUCTION	DÉTAILS - PLAN DE CONSTRUCTION	DÉTAILS - PLAN DE CONSTRUCTION	DÉTAILS - PLAN DE CONSTRUCTION

IMPLANTATION

Denis Martel

DOCUMENT NUMÉRO 5

**PARTIE DU TERRITOIRE FORMÉE DES LOTS NUMÉROS
1 228 676, 1 228 681, 1 228 682 ET D'UNE PARTIE DU LOT
NUMÉRO 2 142 985 DU CADASTRE DU QUÉBEC**

PLANS DE CONSTRUCTION

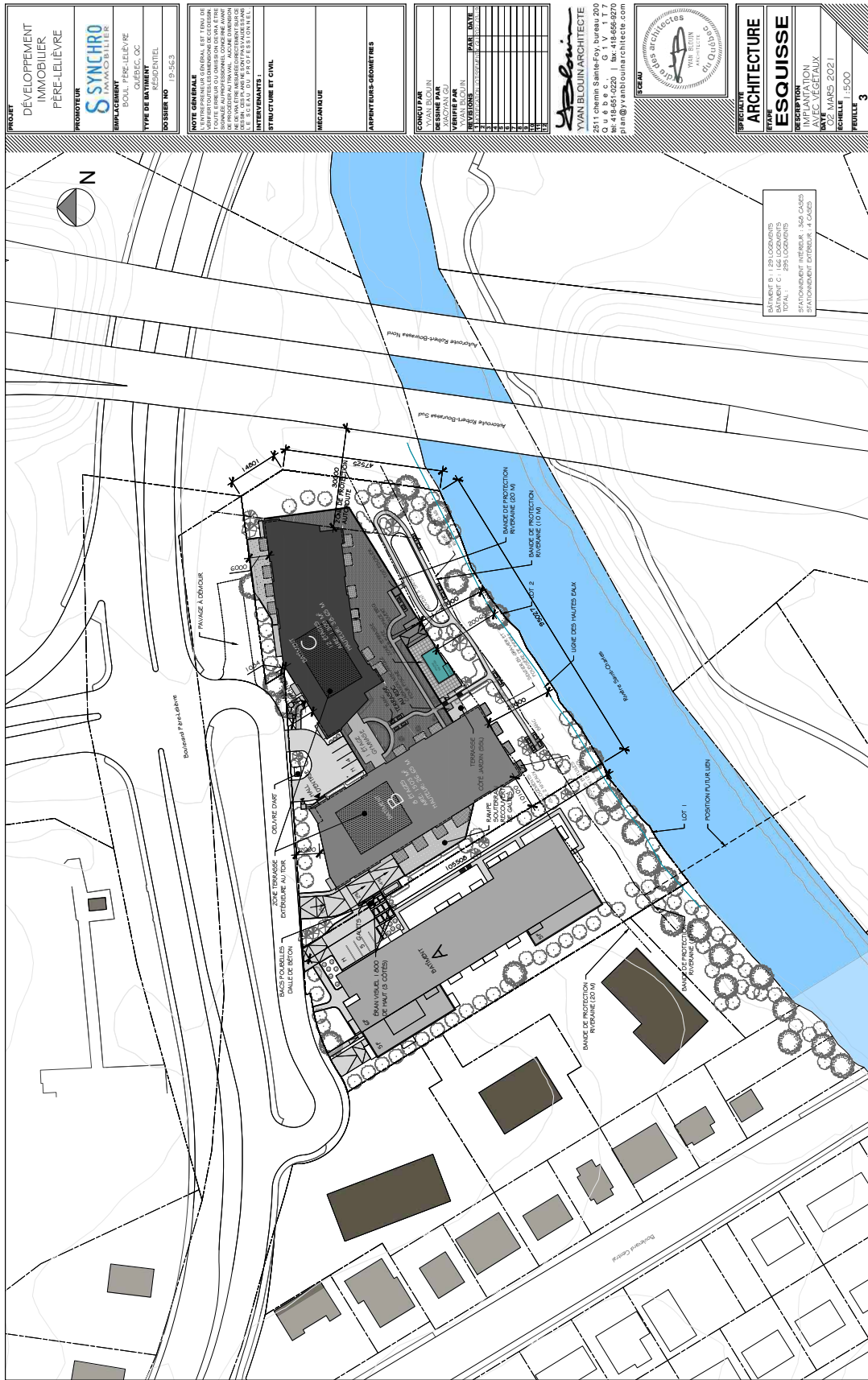

DATE: B1, 125 LOCATIONS
 DATE: C1, 250 LOCATIONS
 TOTAL: C1, 250 LOCATIONS
 STATIONNEMENT INTERIEUR: 1500 CASES
 STATIONNEMENT EXTERIEUR: 14 CASES
 ÉCHELLE: 1:500
 PROJET: 3

ANNEXE VI
 LOTS NUMÉROS 1 228 676, 1 228 679, 1 228 680, 1 228 681, 1 228 682, 2 142 985 -
 PLANS DE CONSTRUCTION APPRouvÉS



No du règlement : R.C.A.2V.Q. 4
 Préparé par : S.R.

No du plan : RCA2VQ4PC08a

PROJET
 DÉVELOPPEMENT IMMOBILIER PÈRE-LELIEVRE

PROMOTEUR
 SYNCHRO IMMOBILIER

EMPLACEMENT
 BOULEVARD LÉVELLE
 CARRÉ CECIL-OC
 RÉSIDENTIEL

TYPE DE BÂTIMENT
 RÉSIDENTIEL

DOSSIER NO 19-563

NOTE GÉNÉRALE
 LE PROJET EST RÉVISÉ EN VUE DE TOUTES LES MODIFICATIONS DE CONSTRUCTION. LE PLAN DE CONSTRUCTION DOIT ÊTRE EN CONFORMITÉ AVEC LE PROJET APPROUVÉ. LE PLAN DE CONSTRUCTION DOIT ÊTRE EN CONFORMITÉ AVEC LE PROJET APPROUVÉ. LE PLAN DE CONSTRUCTION DOIT ÊTRE EN CONFORMITÉ AVEC LE PROJET APPROUVÉ.

INTERVENANTS :
 STRUCTURE ET CIVIL
 MÉCANIQUE
 APPRENTIS GEOMETRIQUES

UNIVERSITÉ
 YVAN BLOUIN
 DESJARDINS
 YVAN BLOUIN
 YVAN BLOUIN

PROFESSEUR
 YVAN BLOUIN

ARCHITECTURE
ESQUISSE

DESCRIPTION
 COUPE

DATE MARS 2021
ÉCHELLE 1/250
FEUILLE 10

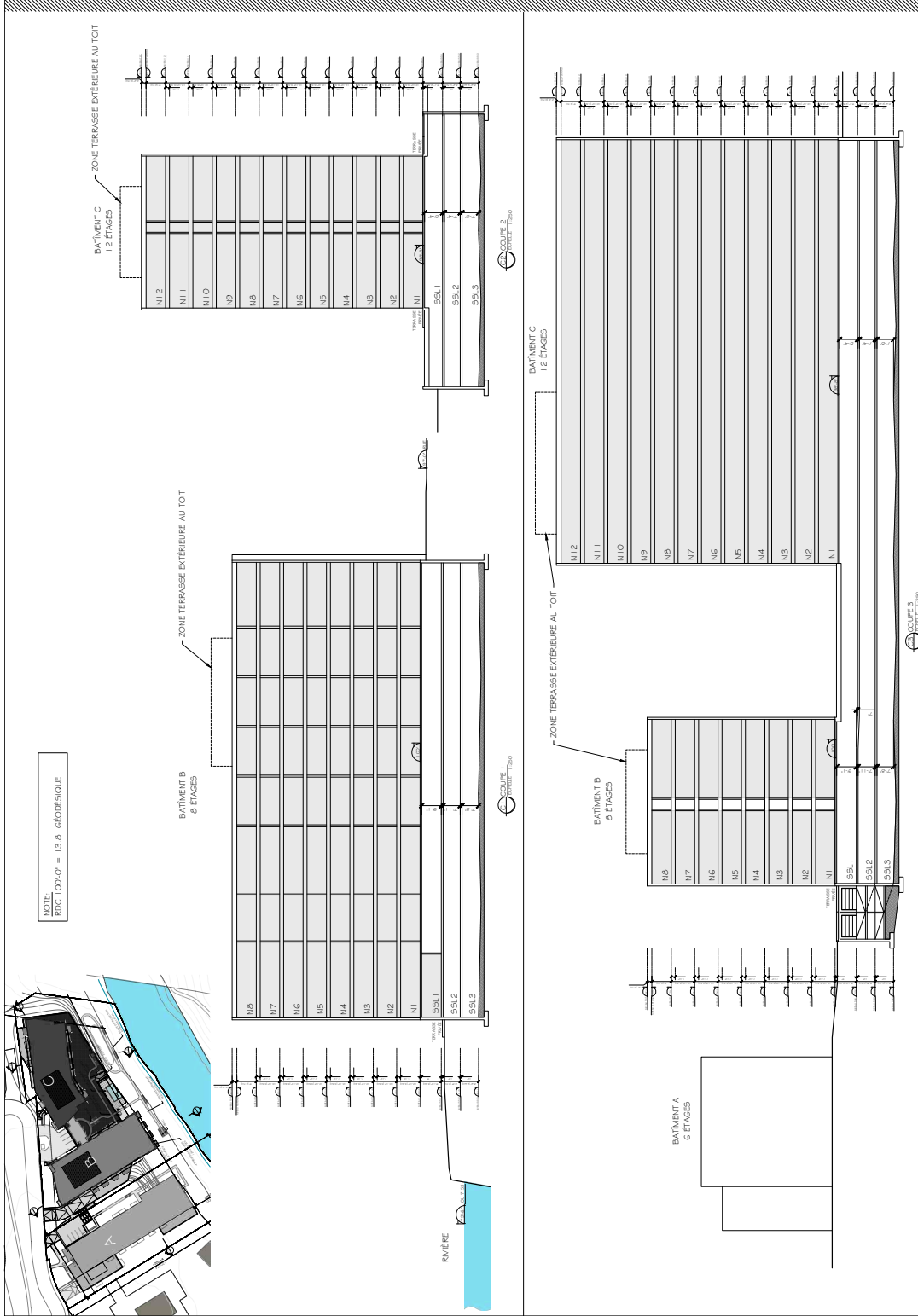

SERVICE DE LA PLANIFICATION
 DE L'AMÉNAGEMENT ET
 DE L'ENVIRONNEMENT

ANNEXE VI
 LOTS NUMÉROS 1 228 676, 1 228 679, 1 228 680, 1 228 681, 2 142 985 -
 PLANS DE CONSTRUCTION APPROUVÉS

No du règlement : R.C.A.2V.Q. 4
 Préparé par : S.R.

No du plan : RCA2VQ4PC08b

DOCUMENT NUMÉRO 6

**TERRITOIRE FORMÉ D'UNE PARTIE DU LOT NUMÉRO
4 726 623 DU CADASTRE DU QUÉBEC**

PLAN DE CONSTRUCTION

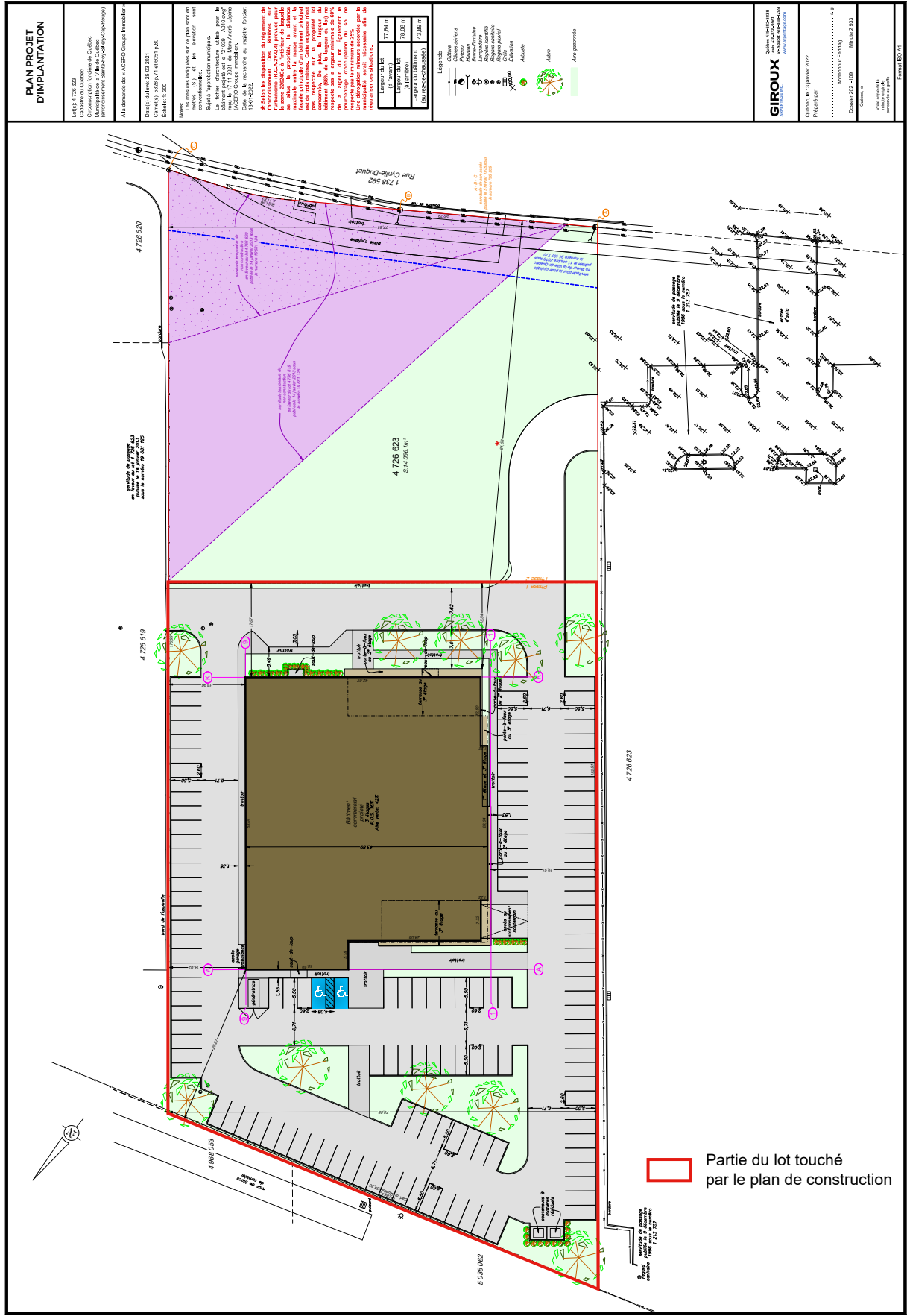

ANNEXE VI

LOT NUMÉRO 4 726 623 - PLAN DE CONSTRUCTION APPROUVÉ

SERVICE DE LA PLANIFICATION
 DE L'AMÉNAGEMENT ET
 DE L'ENVIRONNEMENT

No du règlement : R.C.A.2V.Q. 4
 Préparé par : M.B.

No du plan : RCA2VQ4PC09