

**ANNEXE VII  
UTILISATION TEMPORAIRE - LOT PROPOSÉ 5 504 325**

**SERVICE DE L'AMÉNAGEMENT  
DU TERRITOIRE  
DIVISION DE L'URBANISME**

No du règlement : R.C.A.2V.Q.4



Préparé par : M.M.

No du plan : RCA2VQ4UT02

Échelle : 1:2 000

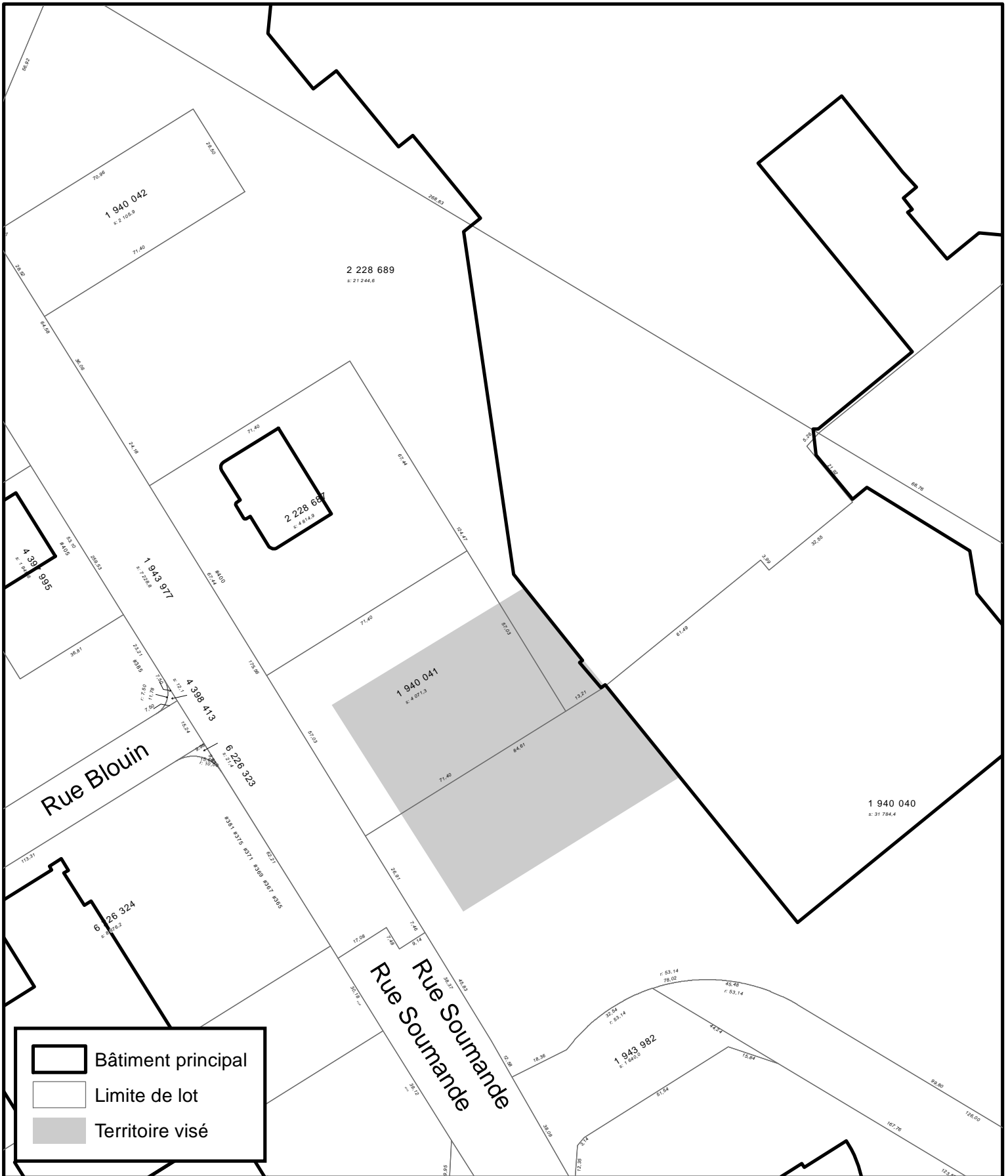
\_\_\_\_\_  
Directeur  
Service de l'aménagement du territoire



	Bâtiment principal
	Limite de lot
	Territoire visé



SERVICE DE LA PLANIFICATION  
DE L'AMÉNAGEMENT  
ET DE L'ENVIRONNEMENT



### ANNEXE VII

#### UTILISATION TEMPORAIRE - partie des lots 1 940 040, 1 940 041 et 2 228 689

Date du plan : 2022-02-01  
 No du règlement : R.C.A.2V.Q.4  
 Préparé par : S.R.

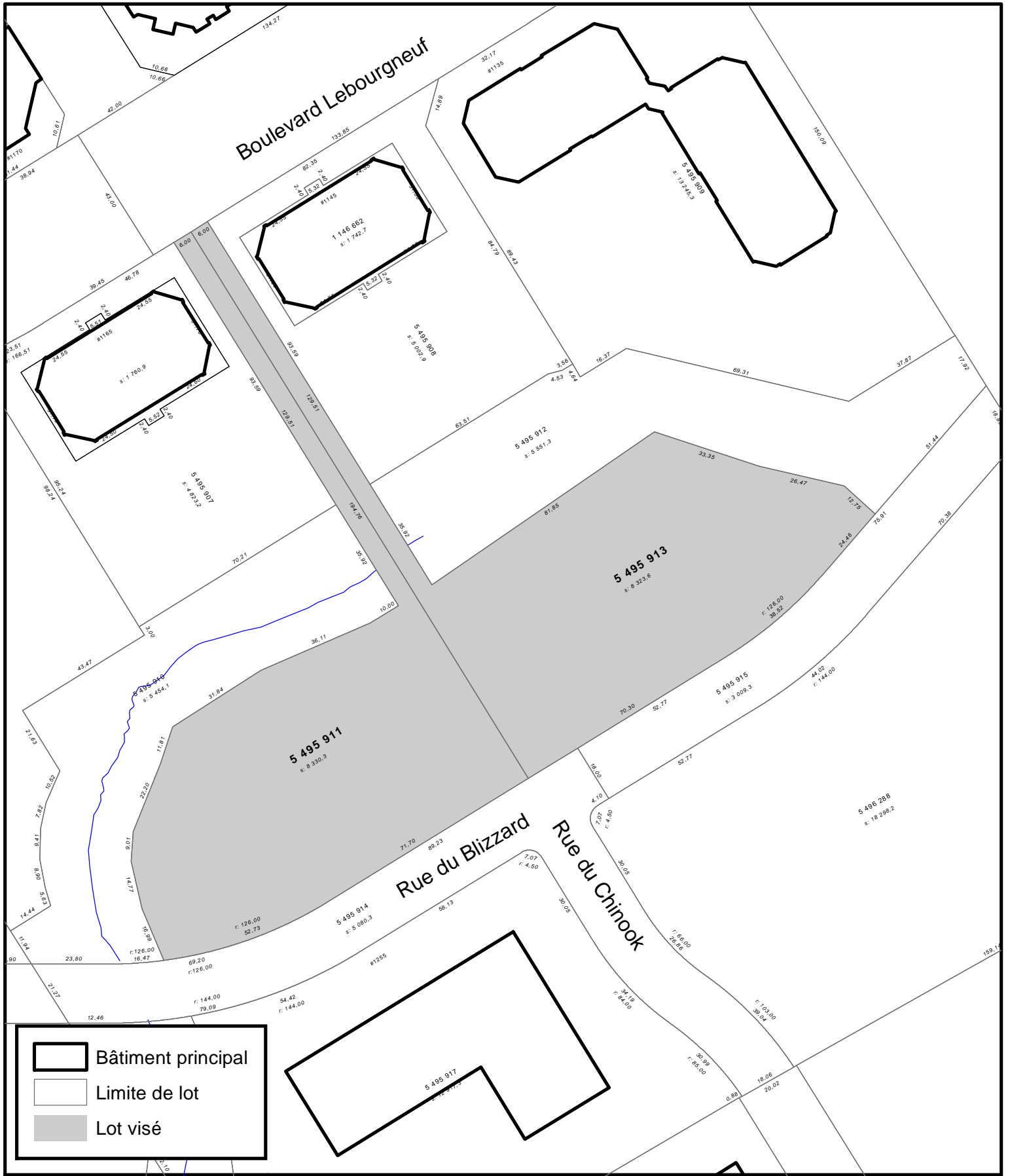
No du plan : RCA2VQ4UT03  
 Échelle : 1:1 500



 Bâtiment principal  
 Limite de lot  
 Lot visé



SERVICE DE LA PLANIFICATION  
ET DE LA COORDINATION DE  
L'AMÉNAGEMENT DU TERRITOIRE

**ANNEXE VII**  
**UTILISATION TEMPORAIRE - LOTS 5 495 911 et 5 495 913**

Date du plan : 2022-04-08  
 No du règlement : R.C.A.2V.Q.4  
 Préparé par : S.R.  
 No du plan : RCA2VQ4UT04  
 Échelle : 1:1 500

LISTE DES FEUILLES	
Sheet Number	Sheet Title
A001	PAGE TITRE
A002	RÉGLEMENTATION ET CNB
A010	IMPLANTATION
A101	PLAN POUR CONSTRUCTION
A102	PLAN D'AMÉNAGEMENT
A301	ÉLEVATIONS
A302	DEVIS

**PARC TEMPORAIRE PLACE FLEUR DE LYS**  
RUE SOUMANDE  
552, BLVD WILFRID-HAMEL  
QUÉBEC, QC, G1M 3K5 2021-31



**ARCHITECTURE**  
ÉTIENNE BERNIER ARCHITECTURE  
774, RUE ST-JEAN  
QUÉBEC, QC G1R 3Y9  
438-476-6800

**eba**  
ÉTIENNE BERNIER  
architecte

**di.e.go**  
design tactique  
MICHÈLE BOUCHARD

**MOCOM**  
2600, AVENUE DU BOURG-ROYAL, BUREAU 200,  
QUÉBEC (QUÉBEC) G1C 5S7

**APPROUVÉ**  
Par Christian Bilodeau, 11:45, 03/06/2021

Permis - Inspection  
# 2021-04-29-034



**FLEUR DE LYS SE RÉINVENTE**  
DEMANDE DE CERTIFICAT D'AUTORISATION  
FRESQUE FAÇADES PLACE FLEUR DE LYS - RUE SOUMANDE ET MONSEIGNEUR-PLESSIS

IMAGES À TITRE DE RÉFÉRENCE SEULEMENT

**NE PAS UTILISER  
POUR CONSTRUCTION**

**NOTES GÉNÉRALES**  
LES DIMENSIONS APPARAISSANT AUX DOCUMENTS SONT APPROXIMATIVES ET DOIVENT ÊTRE VÉRIFIÉES SUR CHANTIER PAR L'ENTREPRENEUR AVANT LE DÉBUT DES TRAVAUX. IL DOIT AVISER L'ARCHITECTE AVANT LE DÉBUT DES TRAVAUX DE TOUTE OMISSION, ERREUR ET/OU DIVERGENCE ENTRE LES DOCUMENTS ET CEUX DES AUTRES PROFESSIONNELS OU DES CONDITIONS DE CHANTIER. CES DESSINS SONT LA PROPRIÉTÉ DE CEUX QUI LES ONT PRÉPARÉS ET NE DOIVENT PAS ÊTRE UTILISÉS CONTRE LEURS INTÉRÊTS.

RÉVISIONS	
05 PLANS POUR CERTIFICAT D'AUTORISATION RÉVISÉ	2021-05-12
04 PLANS POUR CERTIFICAT D'AUTORISATION RÉVISÉ	2021-05-10
03 POUR INFORMATIONS	2021-04-28
02 PLANS POUR CERTIFICAT D'AUTORISATION	2021-04-26
01 PRÉLIMINAIRE	2021-04-19



**ÉTAPE**  
POUR INFORMATION  
**TITRE**  
PAGE TITRE

DESSINÉ PAR: E. BAUMANN, C. D'AMBOISE  
EXAMINÉ PAR: M. CHARBONNEAU  
DWG: 2131-AD30\_LABAE

**A001**

**LÉGENDE IMPLANTATION**

SYMBOLE	DESCRIPTION
	ZONE GAZONNÉE
	TROTTOIR EN DALE DE BÉTON AU SOL
	PLANTATION, AMÉNAGEMENT PAYSAGE
	PAVAGE DÉCORATIF PÉNÉABLE
	GRAVIER, DE TYPE GALLETES DE RIVIÈRE
	SABLE
	FIBRE DE CÉLINE, PROFONDEUR DE 3P, SELON RECOMMANDATION DU FABRICANT DE JEU ET RÉGLEMENTATION EN VIGUEUR
	ZONE D'ASPHALTE PEINTE, COULEUR À DÉTERMINER
	PLATEFORME EN PLANCHE DE BOIS TRAITÉ
	BÂTIMENT EXISTANT
	ENTRÉE
	ISSUE
	BORNE DE TERRAIN
	FILS ÉLECTRIQUE
	ORIENTATION

**LÉGENDE DÉMOLITION**

SYMBOLE	DESCRIPTION
	PORTE ET CADRE EXISTANT À DÉMOLIR
	PORTE ET CADRE EXISTANT, À CONSERVER
	MUR EXISTANT À DÉMOLIR
	MUR EXISTANT, À CONSERVER
	SÉPARATION COUPE-FEU AYANT UN DRP TEL QU'INDIQUÉ
	ZONE NON-AFFECTÉE PAR LES TRAVAUX

**LÉGENDE GRAPHIQUE**

SYMBOLE	DESCRIPTION
	NOUVELLE PORTE ET CADRE
	PORTE ET CADRE EXISTANT, À CONSERVER
	NOUVEAU MUR À CONSTRUIRE
	MUR EXISTANT, À CONSERVER
	Niveau RÉFÉRENCE DE NIVEAU
	AXE EXISTANT
	NOUVEL AXE
	IDENTIFICATION DE TYPE DE MUR, PLANCHER, TOITURE, SE RÉFÈRE À A300
	IDENTIFICATION DE TYPE DE CLOISON, SE RÉFÈRE À A300
	RÉFÉRENCE EN ÉLEVATION
	RÉFÉRENCE EN COUPE
	DÉTAIL D'UN ÉLÉMENT SPÉCIFIQUE
	RÉFÉRENCE À UN NIVEAU
	NUMÉRO DE RÉVISION D'UN Dessin
	NUMÉRO D'IDENTIFICATION D'UNE PORTE OU D'UNE FENÊTRE
	NUMÉRO D'IDENTIFICATION D'UN FINI (VOIR TABLEAU DES FINIS)
	NOTE AU PLAN
	NUMÉRO D'IDENTIFICATION D'UN MOBILIER INVEGIE
	NUMÉRO D'IDENTIFICATION D'UN ÉQUIPEMENT OU FOURNITURE
	IDENTIFICATION D'UN NIVEAU À UN POINT DONNÉ
	POINT DE VUE PHOTO

**LÉGENDE ÉLECTRIQUE**

SYMBOLE	DESCRIPTION
	SORTIE ÉLECTRIQUE OCTOGONALE POUR APPAREIL D'ÉCLAIRAGE AU PLAFOND (VOIR LA LISTE DES LUMINAIRES POUR MODÈLE)
	APPAREIL D'ÉCLAIRAGE ENCASTRÉ AU PLAFOND (VOIR LA LISTE DES LUMINAIRES POUR MODÈLE)
	APPAREIL D'ÉCLAIRAGE ENCASTRÉ MURAL (VOIR LA LISTE DES LUMINAIRES POUR MODÈLE)
	INTERRUPTEUR
	INTERRUPTEUR 3 VOIES
	PRISE DE COURANT 120V
	PRISE DE COURANT 240V
	PRISE DE COURANT AVEC DISJONCTEUR DIFFÉRENTIEL ET HYDROFUGES EXTERIEUR
	PRISE DE COURANT AVEC PORT USB INTÉGRÉ
	VENTILATEUR POUR SALLE DE BAIN
	PRISE INTERNET ET CÂBLE
	PRISE TÉLÉPHONIQUE
	PRISE POUR ASPIRATEUR CENTRAL
	AVERTISSEUR DE FUMÉE
	DÉTECTEUR DE MONOXYDE DE CARBONE ECO
	ÉCLAIRAGE D'URGENCE
	PANNEAU DE SORTIE (MURAL)
	PANNEAU DE SORTIE (PLAFOND)
	CAMERA
	PANNEAU ÉLECTRIQUE
	SORTIE D'ÉCLAIRAGE POUR PROJECTEUR SUR RAIL (VOIR LA LISTE DES LUMINAIRES POUR MODÈLE)
	APPAREIL D'ÉCLAIRAGE FLUORESCENT (VOIR LA LISTE DES LUMINAIRES POUR MODÈLE)

**LISTE DES INTERVENANTS**

ARCHITECTE	INGÉNIEUR	BÂLEUR
ÉTIENNE BERNIER ARCHITECTURE ÉTIENNE BERNIER ARCHITECTURE 774, RUE ST-JEAN QUÉBEC, QC, G1R 1P9 TEL: (418) 478-4680 COURRIEL: INFO@ATELIER.EB.CA	THIBAUT PLAGUE, INC. 823 ANTOINE MAULET, MONTREAL, QC, H2V 2H6 TEL: (438) 399-7759 COURRIEL: THIBAUT.PLAGUE@GMAIL.COM	LES IMMOBILIÈRES PORIER INC. DENIS PORIER, 518, RUE DU COMMODORE, LEVIS, QC, G7R 4E1 TEL: (418) 473-8696

**PARC TEMPORAIRE PLACE  
LEUR DE LYS**

RUE SOUMANDE

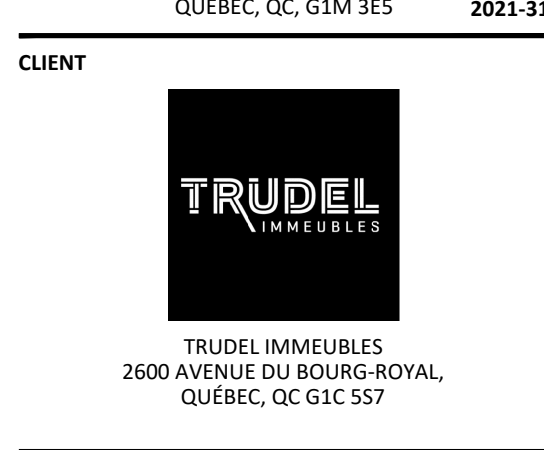
 552, BLD WELFRID-HAMEL  
QUÉBEC, QC, G1M 3K5 2023-11

 2000 AVENUE DU BOURG-ROYAL  
QUÉBEC, QC G1S 5S7

**ARCHITECTURE**  
ÉTIENNE BERNIER ARCHITECTURE  
774, RUE ST-JEAN  
QUÉBEC, QC, G1R 1P9  
438-478-4680

**eba**  
**Étienne bernier**  
**architecte**

CONSULTANT

**di.e.go**  
**design tactique**  
MICHEL BOUCHARD

CONSULTANT

**MOCOM**  
MOCOM  
2600, AVENUE DU BOURG-ROYAL, BUREAU 200,  
QUÉBEC (QUÉBEC) G1C 5S7

**LISTE DES FINIS**

CODE	DESCRIPTION	MODÈLE	FOURNISSEUR
P1	PEINTURE	COULEUR À DÉTERMINER AVEC ARTISTE, VOIR RENDUS À TITRE INDICATIF.	SIKO
EX	REVÊTEMENT EXISTANT	-	-

**NE PAS UTILISER  
POUR CONSTRUCTION**
**NOTES GÉNÉRALES**  
LES DIMENSIONS APPARAISSANT AUX DOCUMENTS SONT APPROXIMATIVES ET DOIVONT ÊTRE VÉRIFIÉES AU CHANTIER PAR L'ENTREPRENEUR AVANT LE DÉBUT DES TRAVAUX. IL DEVRA AVISER L'ARCHITECTE AVANT LE DÉBUT DES TRAVAUX DE TOUTE OMISSION, ERREUR ET/OU DIVERGENCE ENTRE LES DOCUMENTS ET CELUI DES AUTRES PROFESSIONNELS OU DES CONDITIONS DE CHANTIER. CES Dessins SONT LA PROPRIÉTÉ DE CEUX QUI LES ONT PRÉPARÉS ET NE DOIVENT PAS ÊTRE UTILISÉS CONTRE LEURS INTÉRÊTS.

RÉVISIONS	DATE
05 PLANS POUR CERTIFICAT D'AUTORISATION RÉVISÉ	2021-05-12
04 PLANS POUR CERTIFICAT D'AUTORISATION RÉVISÉ	2021-05-10
03 POUR INFORMATIONS	2021-04-28
02 PLANS POUR CERTIFICAT D'AUTORISATION	2021-04-26
01 PRÉLIMINAIRE	2021-04-19

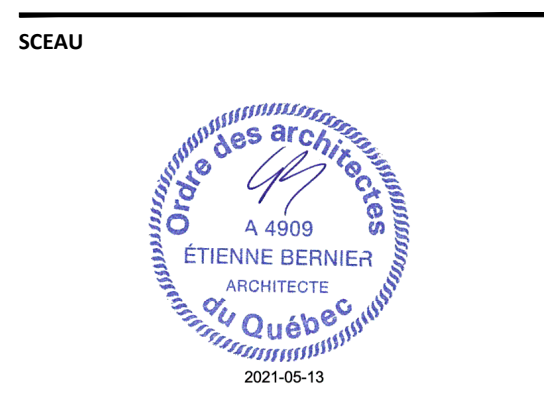

**ÉTAPE POUR INFORMATION**
**TITRE**  
RÉGLEMENTATION ET CNB

 Dessiné par: E. BAUMANN, C. D'AMBOISE  
Examiné par: M. CHARBONNEAU  
DWG: 2131-AB30\_LABAE

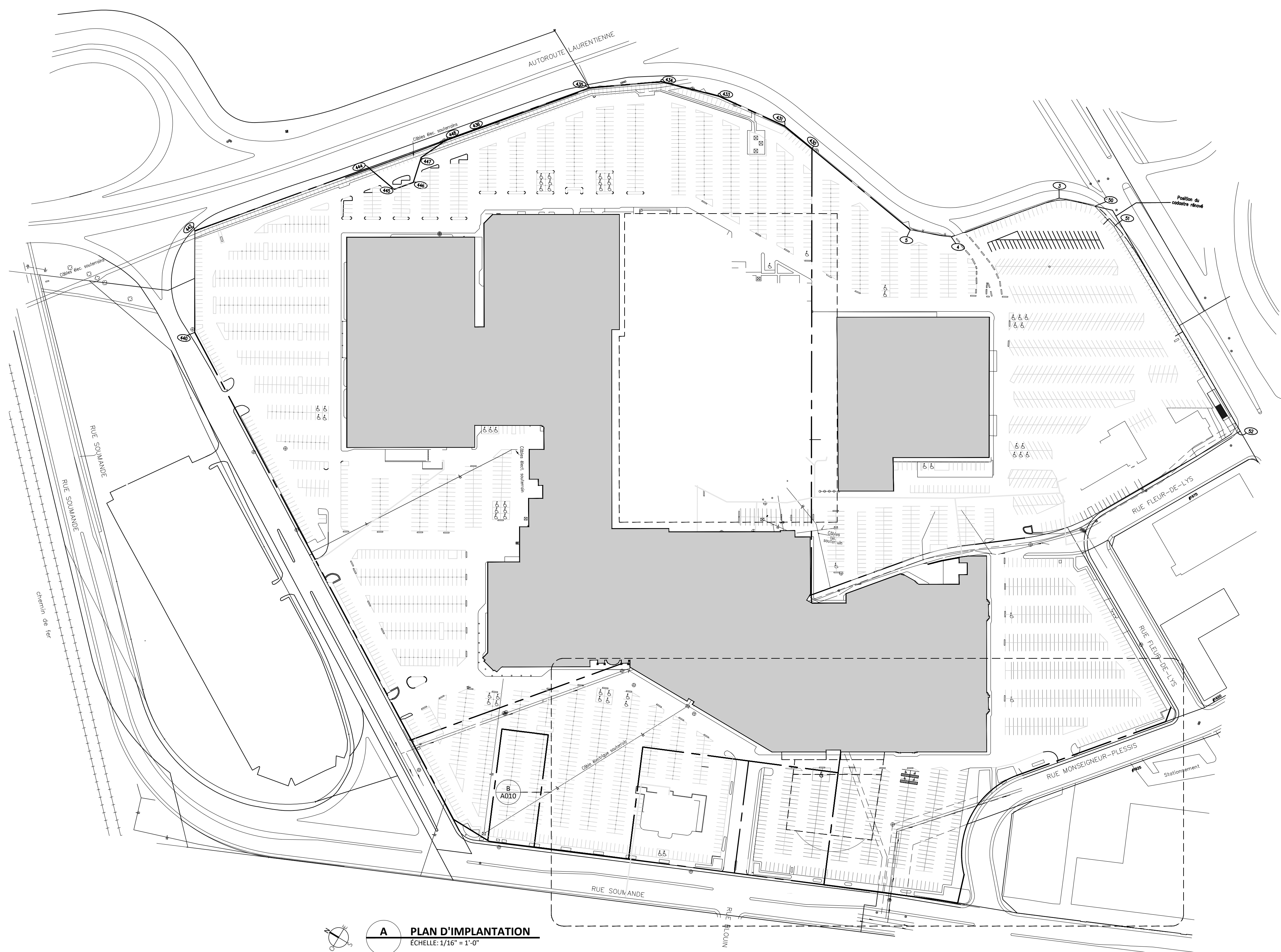
**A002**

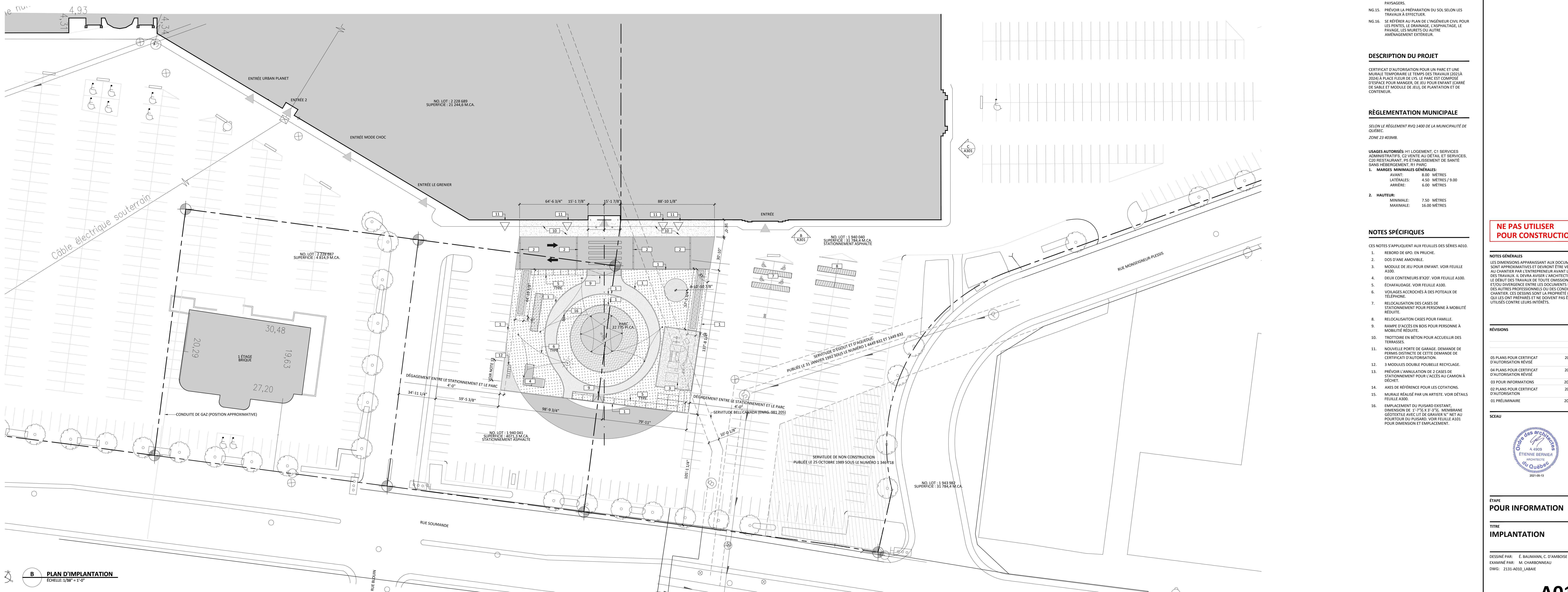

**A PLAN D'IMPLANTATION**  
ÉCHELLE 1/500



**B PLAN D'IMPLANTATION**  
ÉCHELLE 1/100

**LEGENDE IMPLANTATION**

SYMBOL	DESCRIPTION
[Symbol]	ZONE GAZONNÉE
[Symbol]	TROTTOIR EN DALLE DE BÉTON AU SOL
[Symbol]	PLANTATION, AMÉNAGEMENT PAYSAGÉ
[Symbol]	PAVAGE DÉCORATIF PÉRMÉABLE
[Symbol]	GRAVIER, DE TYPE GALLETES DE RIVIERE
[Symbol]	SABRE
[Symbol]	FIBRE DE CÉLÉ, PROFONDEUR DE 3P, SELON RECOMMANDATION DU FABRICANT DE JEU ET RÉGLEMENTATION EN VIGUEUR
[Symbol]	ZONE D'ASPHALTE PEINTE, COULEUR À DÉTERMINER
[Symbol]	PLATEFORME EN PLANCHER DE BOIS TRAITÉ
[Symbol]	BÂTIMENT EXISTANT
[Symbol]	ENTRÉE
[Symbol]	ISSUE
[Symbol]	BORNE DE TERRAIN
[Symbol]	FILS ÉLECTRIQUE
[Symbol]	ORIENTATION

- NOTES GÉNÉRALES**
- AUCUNE MESURE NE PEUT ÊTRE PRISE DIRECTEMENT AU PLAN. AVOISER L'ARCHITECTE DE TOUTE INFORMATION MANQUANTE.
  - L'AMÉNAGEMENT DE CHANTIER DEVRA ÊTRE COORDONNÉ SUR PLACE SELON LES BESOINS DU PROJET ET LES CONTRAINTES DU SITE ET/OU DU BÂTIMENT EXISTANT.
  - L'ENTREPRENEUR DEVRA S'ASSURER DE PROTÉGER LES LIEUX DE MANIÈRE ADEQUATE TOUT AU LONG DU CHANTIER.
  - L'ENTREPRENEUR DEVRA RESPECTER LA RÉGLEMENTATION MUNICIPALE ET/OU PROVINCIALE CONCERNANT LA CIRCULATION, LES LIVRAGES ET LE STATIONNEMENT À PROXIMITÉ DU SITE.
  - L'ENTREPRENEUR DOIT RESPECTER TOUTES LES RÉGLEMENTATIONS EN VIGUEUR ET AVOISER LES PROFESSIONNELS DE TOUTES OMISSIONS OU NON-CONFORMITÉS.
  - L'ENTREPRENEUR DEVRA SIGNALER TOUTES NON-CONCORDANCES DES PLANS ENTRE PROFESSIONNELS.
  - L'ENTREPRENEUR DEVRA FAIRE IMPLANTER LE BÂTIMENT PAR UN SURVEILLANT GÉOMÈTRE. TOUTES NON-CONCORDANCES AVEC LES PLANS OU DIFFÉRENCES TOPOGRAPHIQUES DOIVONT ÊTRE SIGNALÉES AUX PROFESSIONNELS CONCERNÉS.
  - L'ENTREPRENEUR DEVRA S'ASSURER QUE LES FONDATIONS SONT CONVÉNABLEMENT PROTÉGÉES CONTRE LE GEL.
  - PROTÉGER LES PLANTATIONS ET LES ARBRES EXISTANTS DURANT LES TRAVAUX. PRENDRE TOUTES LES MESURES NÉCESSAIRES POUR LES CONSERVER.
  - SE RÉFÉRER AUX PLANS DE L'ARCHITECTE PAYSAGISTE POUR TOUTS LES AMÉNAGEMENTS PAYSAGERS.
  - PRÉVOIR LA PRÉPARATION DU SOL SELON LES TRAVAUX À EFFECTUER.
  - SE RÉFÉRER AU PLAN DE L'INGÉNIEUR CIVIL POUR LES FUYTES, LE DRAINAGE, L'ASPHALTAGE, LE PAVAGE, LES MAURETS OU AUTRE AMÉNAGEMENT EXTÉRIEUR.

**DESCRIPTION DU PROJET**

CERTIFICAT D'AUTORISATION POUR UN PARC ET UNE MURALE TEMPORAIRE LE TEMPS DES TRAVAUX (2021 à 2024) À PLACE FLEUR DE LYS. LE PARC EST COMPOSÉ D'ESPACE POUR MANGER, DE JEU POUR ENFANT (CAIRE DE SABLE ET MODULE DE JEUX DE PLANTATION) ET DE CONTENEUR.

**RÉGLEMENTATION MUNICIPALE**

SECON LE RÈGLEMENT RVD 1400 DE LA MUNICIPALITÉ DE QUÉBEC, ZONE 23 403MB.

**USAGES AUTORISÉS:** H1 LOGEMENT, C1 SERVICES ADMINISTRATIFS, C2 VENTE AU DÉTAIL ET SERVICES, C23 RESTAURANT, PEU ÉTABLISSEMENT DE SANTÉ SANS HÉBERGEMENT, R1 PARC.

**1. MARGES MINIMALES GÉNÉRALES:**

AVANT:	8,00 MÈTRES
LATÉRALES:	8,50 MÈTRES / 9,00
ARRIÈRE:	6,00 MÈTRES

**2. HAUTEUR:**

MINIMALE:	7,50 MÈTRES
MAXIMALE:	16,00 MÈTRES

- NOTES SPÉCIFIQUES**
- LES NOTES S'APPLIQUENT AUX FEUILLES DES SÉRIES A101.
- RENOUVEAU PARC EN PROJET.
  - DOS D'ANE AMOVIBLE.
  - MODULE DE JEU POUR ENFANT: VOIR FEUILLE A101.
  - DEUX CONTENEURS ÉPOX: VOIR FEUILLE A101.
  - VOIAGES ACCROCHÉS À DES PÔTEAUX DE TÉLÉPHONE.
  - RELOCALISATION DES CASES DE STATIONNEMENT POUR PERSONNE À MOBILITÉ RÉDUITE.
  - RELOCALISATION CASES POUR FAMILLE.
  - RAMPES D'ACCÈS EN BOIS POUR PERSONNE À MOBILITÉ RÉDUITE.
  - TROTTOIR EN BÉTON POUR ACCUEILLIR DES TERRASSES.
  - NOUVELLE PORTE DE GARAGE, DEMANDE DE PERMIS DESTINÉ À CETTE DEMANDE DE CERTIFICAT D'AUTORISATION.
  - 3 MODULES DOUBLE POUR RÉCICLAGE.
  - PRÉVOIR L'ANNULATION DE 2 CASES DE STATIONNEMENT POUR L'ACCÈS AU CAMION À DÉCHETS.
  - AXES DE RÉFÉRENCE POUR LES COTATIONS.
  - MURALE RÉALISÉ PAR UN ARTISTE, VOIR DÉTAILS FEUILLE A101.
  - EMPLACEMENT DU PUSARD EXISTANT, DIMENSION DE 17'75" X 9'375". MEMBRANE GÉOTEXTILE AVEC CLÉ DE GRAVIER 1/2" NET AU POURTOUR DU PUSARD, VOIR FEUILLE A101 POUR DIMENSION ET EMBLEMMENT.

**PARC TEMPORAIRE PLACE FLEUR DE LYS**  
RUE SOUMANDE  
552, BLVD WILFRID-HAMEL  
QUÉBEC, QC, G1M 3K5 2021-21

**CLIENT**  
TRUDEL IMMEUBLES  
2000 AVENUE DU BOURG-ROYAL  
QUÉBEC, QC G1S 3S7

**ARCHITECTURE**  
ÉTIENNE BERNIER ARCHITECTURE  
774, RUE ST-JEAN  
QUÉBEC, QC G1S 3P9  
438-476-6600

**eba**  
Étienne bernier  
architecte

**CONSULTANT**  
di.e.go  
design tactique  
MICHEL BOUCHARD

**CONSULTANT**  
MOCOM  
2600, AVENUE DU BOURG-ROYAL, BUREAU 200,  
QUÉBEC (QUÉBEC) G1C 5S7

**NE PAS UTILISER POUR CONSTRUCTION**

**NOTES GÉNÉRALES**  
LES DIMENSIONS APPARAISSANT AUX DOCUMENTS SONT APPROXIMATIVES ET DOIVENT ÊTRE VÉRIFIÉES SUR LE CHANTIER PAR L'ENTREPRENEUR AVANT LE DÉBUT DES TRAVAUX. IL DEVRA AVOISER L'ARCHITECTE AVANT DE DÉBUTER LES TRAVAUX DE TOUTE NATURE, DÉBRIER ET/OU DIVERGENCE ENTRE LES DOCUMENTS ET CEUX DES AUTRES PROFESSIONNELS OU DES CONDITIONS DE CHANTIER. CES DESSINS SONT LA PROPRIÉTÉ DE CEUX QUI LES ONT PRÉPARÉS ET NE DOIVENT PAS ÊTRE UTILISÉS CONTRE LEURS INTÉRÊTS.

ÉTAPES	POUR INFORMATION	DATE
05 PLANS POUR CERTIFICAT D'AUTORISATION RÉVISÉ		2021-05-12
04 PLANS POUR CERTIFICAT D'AUTORISATION RÉVISÉ		2021-05-10
03 POUR INFORMATIONS		2021-04-28
02 PLANS POUR CERTIFICAT D'AUTORISATION		2021-04-26
01 PRÉLIMINAIRE		2021-04-19

**DESIGNÉ PAR:** E. BAUMANN, C. D'AMBROSE  
**ESQUISSÉ PAR:** M. CHARBONNEAU  
**DWG:** 2131-A101\_LAMBE

**A010**

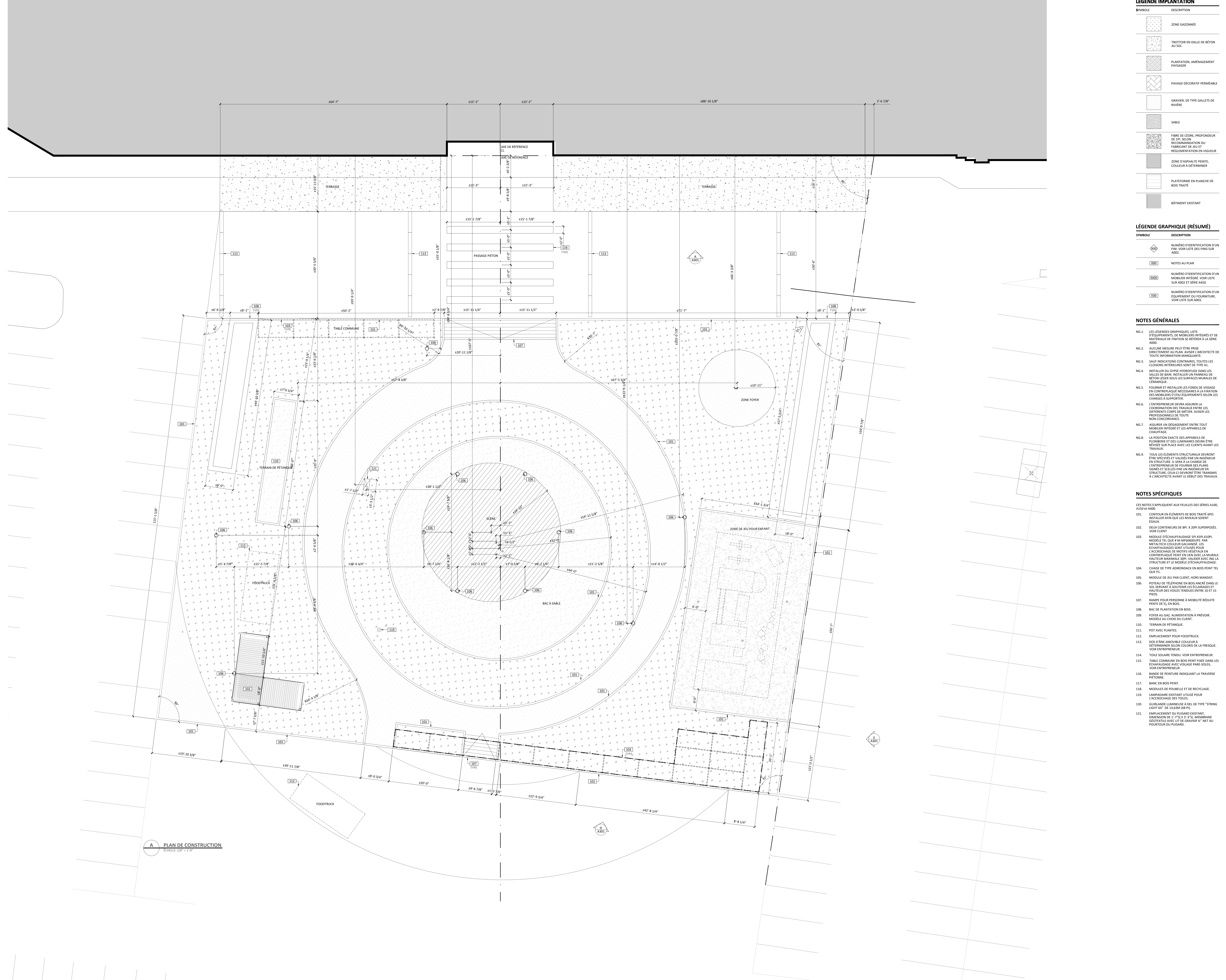

**LÉGENDE IMPLANTATION**

SYMBÔLE DESCRIPTION

[Symbol]	ZONE GAZONNÉE
[Symbol]	TROTTOIR EN DALLE DE BÉTON AU SOL
[Symbol]	PLANTATION, AMÉNAGEMENT PAYSAGE
[Symbol]	PAVAGE DÉCORATIF PERMÉABLE
[Symbol]	GRAVIER DE TYPE GALLETS DE RIVIERE
[Symbol]	SABIE
[Symbol]	FIBRE DE CÉLÉRE, PROFONDEUR DE 3P, SELON RECOMMANDATION DU FABRICANT DE JEU ET RÉGLEMENTATION EN VIGUEUR
[Symbol]	ZONE D'ASPHALTE PEINTE, COULEUR À DÉTERMINER
[Symbol]	PLATEFORME EN PLANCHE DE BOIS TRAITÉ
[Symbol]	BÂTIMENT EXISTANT

**LÉGENDE GRAPHIQUE (RÉSUMÉ)**

[Symbol]	NUMÉRO D'IDENTIFICATION D'UN ÉLÉMENT DE FINITION SUR AAO.
[Symbol]	NOTES AU PLAN
[Symbol]	NUMÉRO D'IDENTIFICATION D'UN MOBIÉLIER INTÉGRÉ. VOIR LISTE SUR AAO ET SÉRIE A40.
[Symbol]	NUMÉRO D'IDENTIFICATION D'UN ÉQUIPEMENT DE FOURNITURE. VOIR LISTE SUR AAO.

**NOTES GÉNÉRALES**

1. LES LÉGENDES GRAPHIQUES, LISTE D'ÉQUIPEMENTS, DE MOBILIERS INTÉGRÉS ET DE MATÉRIEL À FINITION SE RÉFÈRENT À LA SÉRIE AAO.
2. AUCUNE MESURE PEUT ÊTRE PRIS DIRECTEMENT AU PLAN. AVOIR LES COORDONNÉES DE TOUTE INFORMATION MANQUANTE.
3. SAUF INDICATIONS CONTRAIRES, TOUTES LES CLOSURES INTÉRIEURES SONT DE TYPE A1.
4. INSTALLER UN DISPOSITIF HYDROFUGE DANS LES SALLES DE BAIN, INSTALLER UN PANNEAU DE BÉTON LIÉGR SOUS LES SURFACES MURALES DE CÉRAMIQUE.
5. FOURNIR ET INSTALLER LES FONDS DE VISAGE EN CONTRERAGE NECESSAIRES À LA FIXATION DES MOBILIERS ET/OU ÉQUIPEMENTS SELON LES CHARGES À SUPPORTER.
6. L'ENTREPRENEUR DOIT ASSURER LA COORDINATION DES TRAVAUX ENTRE LES DIFFÉRENTS CORPS DE MÉTIER. AVISER LES PROFESSIONNELS DE TOUTE NON CONCORDANCE.
7. ASSURER UN DÉGAGEMENT ENTRE TOUT MOBILIER INTÉGRÉ ET LES APPAREILS DE CHAUFFAGE.
8. LA POSITION EXACTE DES APPAREILS DE PLUMBÉE ET DES LUMIÈRES DOIT ÊTRE RÉVISÉE SUR PLACE AVEC LES CLIENTS AVANT LES TRAVAUX.
9. TOUTS LES ÉLÉMENTS STRUCTURAUX DEVONT ÊTRE SPÉCIFIÉS ET VALIDÉS PAR UN INGÉNIEUR EN STRUCTURE. IL SEERA À LA CHARGE DE L'ENTREPRENEUR DE FOURNIR DES PLANS SIGNÉS ET SCÉLÉS PAR UN INGÉNIEUR EN STRUCTURE. CEUX CI DEVONT ÊTRE TRANSMIS À L'ARCHITECTE AVANT LE DÉBUT DES TRAVAUX.

**NOTES SPÉCIFIQUES**

- DES NOTES S'APPLIQUENT AUX FEUILLES DES SÉRIES A40, A150 ET A40.
101. CONTOUR EN ÉLÉMENTS DE BOIS TRAITÉ 6P. INSTALLER APRÈS QUE LES TRAVAUX SONT ÉGAUX.
  102. DEUX CONTENEURS DE BPL X 20P SUPERPOSÉS. VOIR CLIENT.
  103. MODÈLE D'ÉCHAUFFAGE 5P, 10P, 15P, 20P. MODÈLE TEL QU'IL SE TROUVE DANS LE FICHIER ET/OU DANS LE MANUEL D'UTILISATION. LES ÉCHAUFFAGES SONT UTILISÉS POUR L'ÉCHAUFFEMENT DES TRAVAUX EN CONTRE-LENT EN LIEN AVEC LA MURALE. HAUTEUR MINIMALE 30P. VALIDER AVEC L'INGÉNIEUR EN STRUCTURE ET LE MODÈLE D'ÉCHAUFFAGE.
  104. CHASSE DE TYPE ANDRACK EN BOIS PEINT TEL QUE PI.
  105. MODÈLE DE JEU PAR CLIENT, HORS MANDAT.
  106. POTEAU DE TÉLÉPHONE EN BOIS ANCRÉ DANS LE SOL SERVANT À SOUTENIR LES ÉCLAIRAGES ET HAUTEUR DES VOILES TENDUES ENTRE 10 ET 15 PIEDS.
  107. RAMPE POUR PERSONNE À MOBILITÉ RÉDUITE PENTE DE 5% EN BOIS.
  108. BAC DE PLANTATION EN BOIS.
  109. FOYER AU GAZ ALIMENTATION À PRÉVOIR. MODÈLE AU CHOIX DU CLIENT.
  110. TERRAIN DE PÉTANQUE.
  111. POT AVEC PLANTES.
  112. EMPLACEMENT POUR FOODTRUCK.
  113. DORS D'UNE ARBOUSIÈRE COUVERTE À DÉTERMINER SELON COULEUR DE LA FRESQUE. VOIR ENTREPRENEUR.
  114. TOILE SOLAIRE TENDU. VOIR ENTREPRENEUR.
  115. TABLE COMMUNE EN BOIS PEINT FORÉE DANS LES ENCHÂSSAGES AVEC VOILAGE PARE-BOULE. VOIR ENTREPRENEUR.
  116. BANDE DE PENTEUR INDICANT LA TRAVERSEE PERSONNE.
  117. BANC EN BOIS PEINT.
  118. MODÈLES DE POUBELLE ET DE RECYCLAGE.
  119. LAMPADAIRE EXISTANT UTILISÉ POUR L'ÉCLAIRAGE DES TOILES.
  120. GUIDANCE LUMINEUSE À DEL DE TYPE "STRING LIGHT" DE 14,8M (48P).
  121. EMPLACEMENT DU PUSIARD EXISTANT. DIMENSION DE 1' 7" 8" X 3' 7" 8". MARRONNE GÉOMÉTRIQUE AVEC LIÈGE EN V. VALIDER AVEC L'INGÉNIEUR EN STRUCTURE. CES DESIGNS SONT LA PROPRIÉTÉ DE CEUX QUI LES ONT PRÉPARÉS ET NE DOIVENT PAS ÊTRE UTILISÉS CONTRE LEURS INTÉRÊTS.

**PARC TEMPORAIRE PLACE FLEUR DE LYS**

RUE SOUMANDE

552, BLVD WILFRID-HAMEL QUÉBEC, QC, G1M 3S3 2023-11



ARCHITECTURE ÉTIENNE BERNIER ARCHITECTURE 774, RUE ST-JEAN QUÉBEC, QC, G1R 3P9 438-476-6800

**ebs**  
ÉTIENNE BERNIER ARCHITECTE

CONSULTANT

**d.e.g.o**  
design tactique  
10-420 MICHEL BOURGHAIRD

CONSULTANT

**MOCOM**

MOCOM  
2600, AVENUE DU BOURG-ROYAL, BUREAU 200, QUÉBEC (QUÉBEC) G1C 5S7

**NE PAS UTILISER POUR CONSTRUCTION**

**NOTES GÉNÉRALES**  
LES DIMENSIONS APPARAISSANT AUX DOCUMENTS SONT APPROXIMATIVES ET DOIVENT ÊTRE VÉRIFIÉES SUR PLACE AVANT LE DÉBUT DES TRAVAUX. IL DEVRA AVISER L'ARCHITECTE AVANT LE DÉBUT DES TRAVAUX DE TOUTE MODIFICATION, ÉPREUVE ET/OU DIVERGENCE ENTRE LES DOCUMENTS ET CEUX DES PROFESSIONNELS OU DES CONDITIONS DE CHANTIER. CES DESIGNS SONT LA PROPRIÉTÉ DE CEUX QUI LES ONT PRÉPARÉS ET NE DOIVENT PAS ÊTRE UTILISÉS CONTRE LEURS INTÉRÊTS.

**RÉVISIONS**

05 PLANS POUR CERTIFICAT D'AUTORISATION RÉVISÉ	2023-05-12
04 PLANS POUR CERTIFICAT D'AUTORISATION RÉVISÉ	2023-05-10
03 PLANS POUR CERTIFICAT D'AUTORISATION	2023-04-28
02 PLANS POUR CERTIFICAT D'AUTORISATION	2023-04-26
01 PRELIMINAIRE	2023-04-19

**SCÉAU**



**ÉTAPE POUR INFORMATION**

**PLAN POUR CONSTRUCTION**

DESINÉ PAR: E. BAUMANN, C. D'AMORISE  
ESQUISSE PAR: M. CHARRONNEAU  
DWG: 2131-A300\_LABME



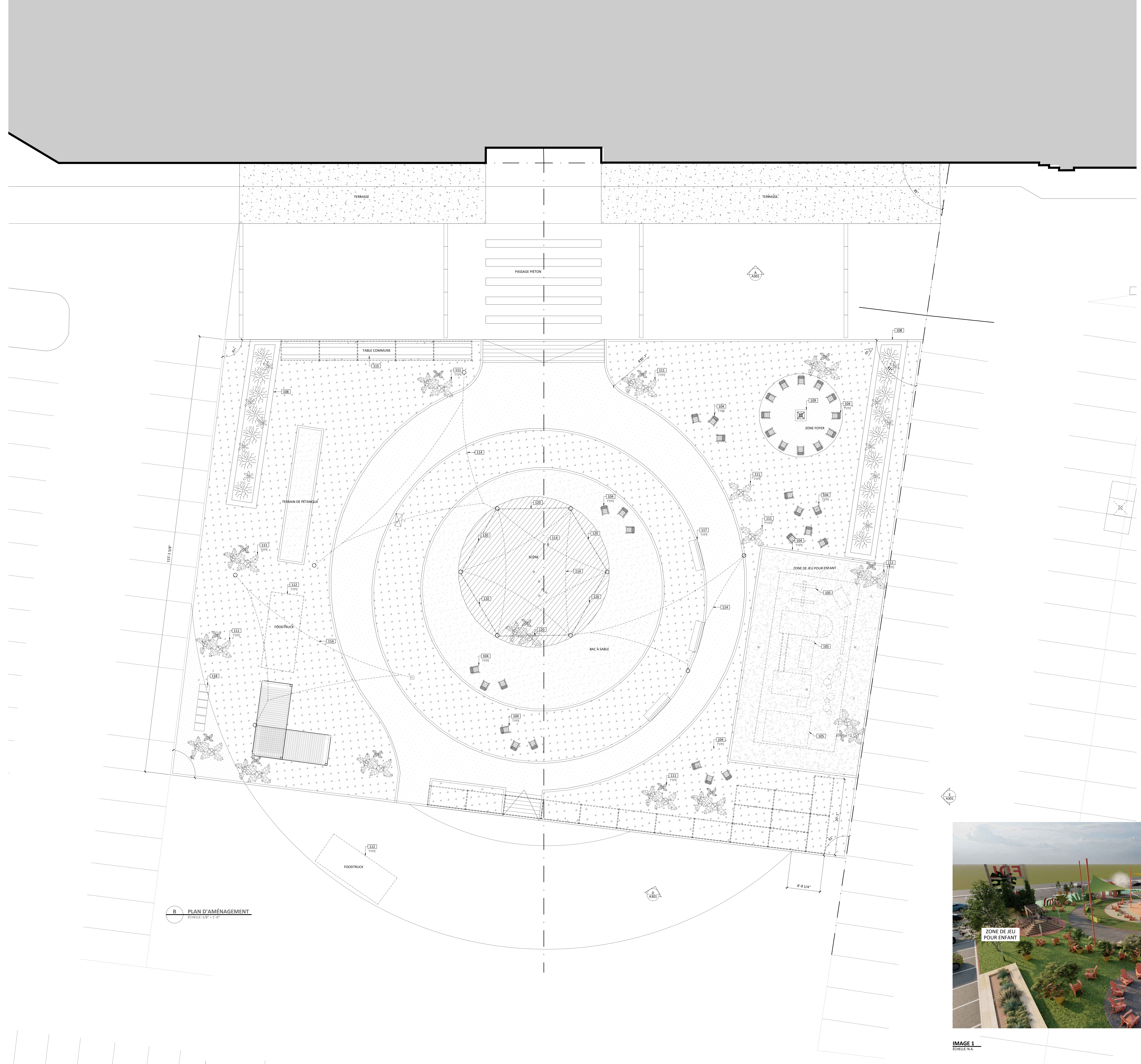

B PLAN D'AMÉNAGEMENT  
ÉCHELLE: 1/8" = 1'-0"

**LEGENDE GRAPHIQUE (RÉSUMÉ)**

SYMBOLE	DESCRIPTION
(N)	NUMÉRO D'IDENTIFICATION D'UN FINI, VOIR LISTE DES FINIS SUR A300.
(P)	NOTES AU PLAN
(M)	NUMÉRO D'IDENTIFICATION D'UN MOBILIER INTÉGRÉ, VOIR LISTE SUR A300 ET SÉRIE A300.
(E)	NUMÉRO D'IDENTIFICATION D'UN ÉQUIPEMENT OU FOURNITURE, VOIR LISTE SUR A300.

**NOTES GÉNÉRALES**

- NG.1. LES SÉRIES GRAPHIQUES, LISTE D'ÉQUIPEMENTS, DE MOBILIERS INTÉGRÉS ET DE MATÉRIAUX DE FINITION SE RÉFÈRENT À LA SÉRIE A300.
- NG.2. AUCUNE MESURE PEUT ÊTRE PRISE DIRECTEMENT AU PLAN. AVOUS L'ARCHITECTE DE TOUTE INFORMATION MANQUANTE.
- NG.3. SAUF INDICATIONS CONTRAIRES, TOUTES LES CLOSURES INTÉRIEURES SONT DE TYPE A1.
- NG.4. INSTALLER DU Gypse HYDROFUSÉ DANS LES SALLES DE BAIN, INSTALLER UN PANNELAU DE BÉTON LÉGER SOUS LES SURFACES MURALES DE CÉRAMIQUE.
- NG.5. FOURNIR ET INSTALLER LES FONDUS DE VISSAGE EN CONTRAIGNE NÉCESSAIRES À LA FINITION DES MOBILIERS ET/OU ÉQUIPEMENTS SELON LES CHARGES À SUPPORTER.
- NG.6. L'ENTREPRENEUR DEVA ASSURER LA COORDINATION DES TRAVAUX ENTRE LES DIFFÉRENTS CORPS DE MÉTIERS, AVOIR LES PROFESSIONNELS DE TOUTE NON CONCERNANT.
- NG.7. ASSURER UN DÉGAGEMENT ENTRE TOUT MOBILIER INTÉGRÉ ET LES APPAREILS DE CHAUFFAGE.
- NG.8. LA POSITION EXACTE DES APPAREILS DE POUBELLES ET DES LUMIÈRES DEVA ÊTRE REVISÉE SUR PLACE AVEC LES CLIENTS AVANT LES TRAVAUX.
- NG.9. TOUTS LES ÉLÉMENTS STRUCTURAUX DEVONT ÊTRE SPÉCIFIÉS ET VALIDÉS PAR UN INGÉNIEUR EN STRUCTURE. IL SERA À LA CHARGE DE L'ENTREPRENEUR DE FOURNIR DES PLANS SIGNÉS ET SCÉLLÉS PAR UN INGÉNIEUR EN STRUCTURE. CEUX CI DEVONT ÊTRE TRANSMIS À L'ARCHITECTE AVANT LE DÉBUT DES TRAVAUX.

**NOTES SPÉCIFIQUES**

- LES NOTES S'APPLIQUENT AUX FEUILLES DES SÉRIES A300, A150 ET A400.
- 101. CONTOUR EN ÉLÉMENTS DE BOIS TRAITÉ SPO. INSTALLER APRÈS QUE LES NIVEAUX SONT ÉGAUX.
  - 102. DEUX CONTENEURS DE BPI: X 20P SUPERPOSÉS, VOIR CLIENT.
  - 103. MODULE D'ÉCLAIRAGE SPO X20P X20P. MODULE TEL QUE #14 MICROSCOPIQUE PAR MÉTAFITON COULEUR GALVANISÉ. LES ÉCLAIRAGES SONT UTILISÉS POUR L'ACCROCHAGE DE MOTIFS VÉGÉTAUX EN CONTRAIGNE PEINT EN BLEU AVEC LA MURALE. HAUTEUR MAXIMALE 30P. VALIDER AVEC ING LA STRUCTURE ET LE MODULE D'ÉCLAIRAGE.
  - 104. CHASSE DE TYPE ADRINODACK EN BOIS PEINT TEL QUE P1.
  - 105. MODULE DE JEU PAR CLIENT, HORS MANDAT.
  - 106. POTEAU DE TÉLÉPHONE EN BOIS ANCIEN DANS LE SOL SERVANT À SOUTENIR LES ÉCLAIRAGES ET HAUTEUR DES VOILES TENDUES ENTRE 10 ET 15 PIEDS.
  - 107. RAMPE POUR PERSONNE À MOBILITÉ RÉDUITE PENTE DE 5% EN BOIS.
  - 108. SAC DE PLANTATION EN BOIS.
  - 109. FOYER AU GAZ ALIMENTATION À PRÉVOIR. MODÈLE AU CHOIX DU CLIENT.
  - 110. TERRAIN DE PÉTANQUE.
  - 111. POT AVEC PLANTES.
  - 112. EMPLACEMENT POUR FOODTRUCK.
  - 113. DQS D'ÂNE AMOVIBLE COULEUR À DÉTACHER SEULEMENT SELON COULEUR DE LA FRESQUE, VOIR ENTREPRENEUR.
  - 114. TOUT SQUARE TENDU, VOIR ENTREPRENEUR.
  - 115. TABLE COMMUNE EN BOIS PEINT FOCÉE DANS LES ÉCLAIRAGES AVEC VOILAGE PARE SOLEIL, VOIR ENTREPRENEUR.
  - 116. BANDE DE PEINTURE INDIQUANT LA TRAVERSE PIÉTONNE.
  - 117. BANC EN BOIS PEINT.
  - 118. MODULES DE POUCELLE ET DE RECYCLAGE.
  - 119. LAMPADAIRE EXISTANT UTILISÉ POUR L'ACCROCHAGE DES TONNES.
  - 120. GUILLEME LUMINEUSE À DEL DE TYPE "STRING LIGHT 4" DE 3,63M (12 P).  
EMPLACEMENT DU PUSGARD DISTANT, DIMENSION DE 1'-7 1/2" X 7'-3 1/2". MEMBRANE GÉOMÉTRIQUE AVEC UN DE GRAVIER 30" NET AU POUROUR DU PUSGARD.

**PARC TEMPORAIRE PLACE FLEUR DE LYS**

552, BLVD WELFRID-HAMEL  
RUE SOUMANDE  
QUÉBEC, QC, G1M 3K5 2021-21



TRUDEL IMMOBILIERES  
2000 AVENUE DU BOURG ROYAL  
QUÉBEC, QC G1S 3S7

**ARCHITECTURE**  
ÉTIENNE BERNIER ARCHITECTURE  
774, RUE ST-JEAN  
QUÉBEC, QC G1S 3P9  
438-476-6800

**CONSULTANT**  
di.e.go  
design tactique  
10-440  
MICHEL BOUCHARD

**CONSULTANT**  
MOCOM  
2600, AVENUE DU BOURG ROYAL, BUREAU 200,  
QUÉBEC (QUÉBEC) G1C 5S7

**NE PAS UTILISER POUR CONSTRUCTION**

**NOTES GÉNÉRALES**  
LES DIMENSIONS APPARAISSANT AUX DOCUMENTS SONT APPROXIMATIVES ET DOIVENT ÊTRE VÉRIFIÉES SUR LE CHANTIER PAR L'ENTREPRENEUR AVANT LE DÉBUT DES TRAVAUX. IL DEVRA AVOIR L'ARCHITECTE AVANT ET/OU DIVERGENCE ENTRE LES DOCUMENTS ET CEUX DES ARTS PROFESSIONNELS OU DES CONDITIONS DE CHANTIER. CES DRESSÉS SONT LA PROPRIÉTÉ DE CEUX QUI LES ONT PRÉPARÉS ET NE DOIVENT PAS ÊTRE UTILISÉS CONTRE LEURS INTÉRÊTS.

**RÉVISIONS**

ÉTAPE	DATE
05 PLANS POUR CERTIFICAT D'AUTORISATION RÉVISÉ	2021-05-12
04 PLANS POUR CERTIFICAT D'AUTORISATION RÉVISÉ	2021-05-10
03 POUR INFORMATIONS	2021-04-28
02 PLANS POUR CERTIFICAT D'AUTORISATION	2021-04-26
01 PRÉLIMINAIRE	2021-04-19



**ÉTAPE POUR INFORMATION**  
TITRE  
**PLAN D'AMÉNAGEMENT**

DESSINÉ PAR: E. BAUMANN, C. D'AMBOISE  
EXAMINÉ PAR: M. CHARBONNEAU  
DWG: 2131-A300\_LAMAE



IMAGE 1  
ÉCHELLE: N.A.

IMAGE À TITRE DE RÉFÉRENCE SEULEMENT.

CODE	DESCRIPTION	MODÈLE	FOURNISSEUR
P1	PEINTURE	COULEUR À DÉTERMINER AVEC ARTISTE. VOIR RENDUS À TITRE INDICATIF.	SICO
EX	RÉVÈTEMENT EXISTANT		

**PARC TEMPORAIRE PLACE FLEUR DE LYS**  
RUE SOUMANDE  
552, BLVD WILFRID-HAMEL  
QUÉBEC, QC, G1M 3K5 2023-31



**ARCHITECTURE**  
ETIENNE BERNIER ARCHITECTURE  
774, RUE ST-JEAN  
QUÉBEC, QC G1R 3Y9  
438-476-6600

**eba**  
Stéphanie Bernier  
architecte

**CONSULTANT**  
**di.e.go**  
design tactique  
10-40-40  
MICHEL BOUCHARD

**CONSULTANT**  
**MOCOM**  
2600, AVENUE DU BOURG-ROYAL, BUREAU 200,  
QUÉBEC (QUÉBEC) G1C 5S7

**LÉGENDE GRAPHIQUE (RÉSUMÉ)**

SYMBOLE	DESCRIPTION
◇	NUMÉRO D'IDENTIFICATION D'UN FINI. VOIR LISTE DES FINIS SUR ADD.
□	NOTES AU PLAN

**NOTES GÉNÉRALES**

- LES SÉRIES GRAPHIQUES ET LISTE DE MATÉRIAUX DE FINITION SE RETROUVENT TOUTES SUR LA FEUILLE A002.
- AUCUNE MESURE PEUT ÊTRE PRISE DIRECTEMENT AU PLAN. AVISER L'ARCHITECTE DE TOUTE INFORMATION MANQUANTE.
- TOUTS LES FINIS SONT AU CHOIX DES CLIENTS ET/OU DE L'ARCHITECTE.
- LES RÉVÈTEMENTS DOIVENT ÊTRE DROITS, DE NIVEAU, D'ÉQUERRE ET DE TEXTURE ÉGALE.
- L'ENTREPRENEUR DOIT FOURNIR DES ÉCHANTILLONS SUR DEMANDE DU CLIENT ET/OU DE L'ARCHITECTE.
- PRÉVOIR LA PRÉPARATION DES SURFACES NÉCESSAIRES À CHAQUE FINI OU RÉVÈTEMENT. SE RÉFÉRER AUX NORMES DES FABRICANTS.
- L'ENTREPRENEUR DOIT INSTALLER DES MOULURES DE FINITION ENTRE CHAQUE RÉVÈTEMENT OU AUX INTERSECTIONS. NE PAS SE LIMITER AUX ÉMÉRISUS UTILISÉS AUX PLANS. À COORDONNER SUR PLACE. SE RÉFÉRER AUX MÉTHODES D'INSTALLATION DU FABRICANT.
- TOUTS LES ÉQUIPEMENTS APPARENTS, TELS QUE LES GRILLES DE VENTILATION, DEVONT ÊTRE DE LA MÊME COULEUR QUE LA SURFACE ADJACENTE. À COORDONNER AVEC LES DOCUMENTS DES INGÉNIEURS.
- COORDONNER LA POSITION ET LA DIMENSION DES ÉQUIPEMENTS DE FAÇADE ET AUTOUR. AVISER LES PROFESSIONNELS DE TOUTE NON-COORDONNANCE OU CONFLIT.

**NOTES SPÉCIFIQUES**

- LES NOTES S'APPLIQUENT AUX FEUILLES DES SÉRIES A300 ET A300.
- NOUVELLE PORTE DE GARAGE. VOIR DEMANDE DE PERMIS DISTINCTE.
  - PRÉVOIR DES MOTIFS VÉGÉTAUX PEINTS. COULEUR, DÉTAIL TECHNIQUE ET POURCENTAGE DE RECouvreMENT À VENIR, SELON L'ARTISTE SÉLECTIONNÉ.
  - NOUVELLE ENSEIGNE. DEMANDE DE PERMIS DISTINCTE.
  - MODÈLE D'ÉCHAUFFAUGE 301\_X301\_X120P. MODÈLE TEL QUE R4 AMBROUOUPP PAR METALTECH COULEUR GALVANISÉ. LES ÉCHAUFFAUGES SONT UTILISÉS POUR L'ACROCHAGE DE MOTIFS VÉGÉTAUX EN CONTRE-ALLÈGE. PENSER EN GEN AVEC LA HAUTEUR MAXIMALE 301P. VALIDER AVEC ING LA STRUCTURE ET LE MODÈLE D'ÉCHAUFFAUGE.
  - PLANTES EN POTS FINES SOLDEMENT AUX MADRIERS.
  - TOLLE TRANSLUCIDE EN PARTIE BASSE POUR EMPÊCHER L'ACCÈS.

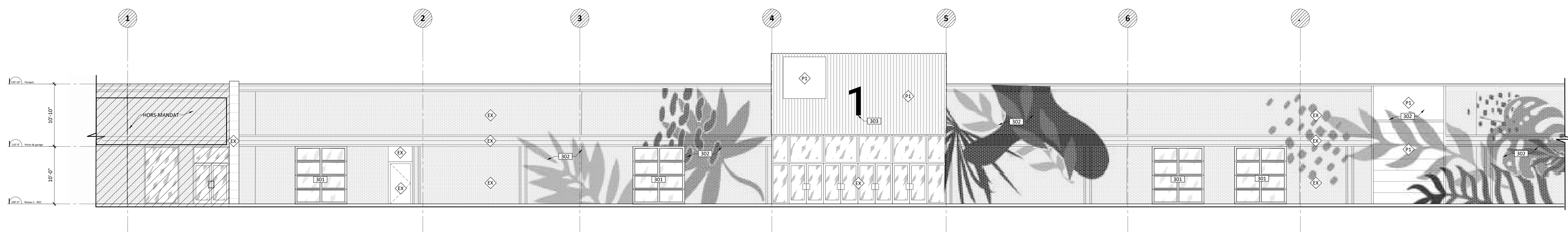

**A ÉLEVATION SUD-OUEST**  
ÉCHELLE: 1/8" = 1'-0"

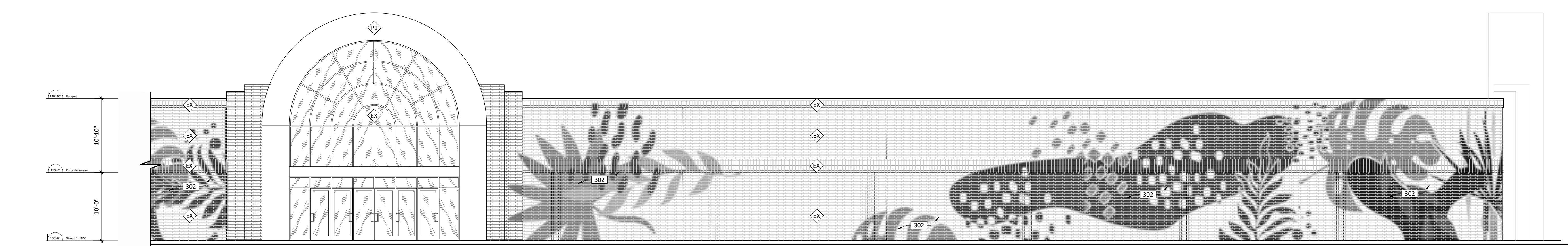

**B ÉLEVATION SUD-OUEST**  
ÉCHELLE: 1/8" = 1'-0"

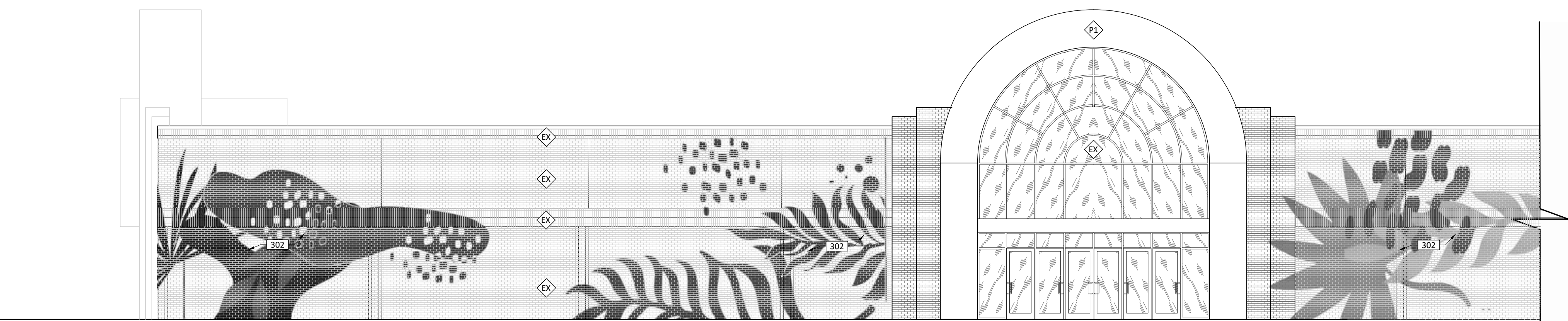

**C ÉLEVATION**  
ÉCHELLE: 1/16" = 1'-0"

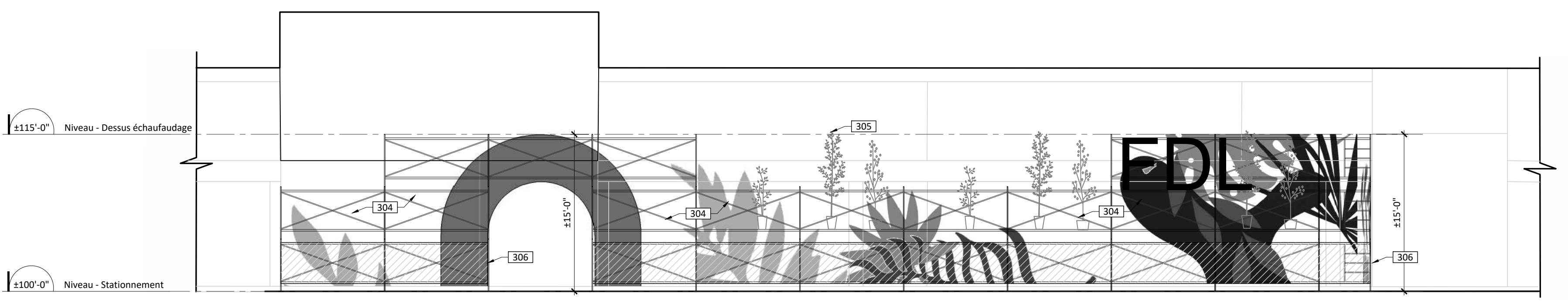

**D ÉLEVATION - ÉCHAUFFAUGE**  
A101 ÉCHELLE: 1/16" = 1'-0"

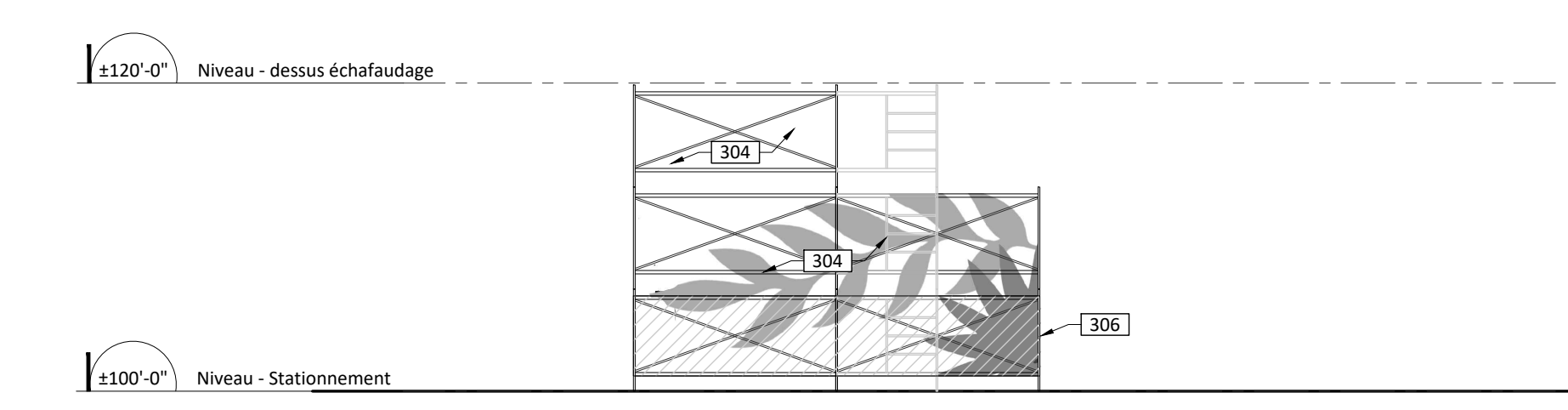

**E ÉLEVATION - ÉCHAUFFAUGE**  
A101 ÉCHELLE: 1/16" = 1'-0"

**NE PAS UTILISER POUR CONSTRUCTION**

**NOTES GÉNÉRALES**  
LES DIMENSIONS APPARAISSANT AUX DOCUMENTS SONT APPROXIMATIVES ET DEVONT ÊTRE VÉRIFIÉES SUR LE CHANTIER PAR L'ENTREPRENEUR AVANT LE DÉBUT DES TRAVAUX. IL DEVRA AVISER L'ARCHITECTE AVANT LES DÉBUTS DES TRAVAUX DE TOUTE DIMENSION, ÉCHELLE ET/OU DIVERGENCE ENTRE LES DOCUMENTS ET CEUX DES TRAVAILLÉS PROFESSIONNELS OU DES CONDITIONS DE CHANTIER. CES DESSINS SONT LA PROPRIÉTÉ DE CEUX QUI LES ONT PRÉPARÉS ET NE DOIVENT PAS ÊTRE UTILISÉS CONTRE LEURS INTÉRÊTS.

**RÉVISIONS**

NO	DESCRIPTION	DATE
05	PLANS POUR CERTIFICAT D'AUTORISATION RÉVISÉ	2021-05-12
04	PLANS POUR CERTIFICAT D'AUTORISATION RÉVISÉ	2021-05-10
03	PLANS POUR CERTIFICAT D'AUTORISATION RÉVISÉ	2021-04-28
02	PLANS POUR CERTIFICAT D'AUTORISATION	2021-04-26
01	PRÉLIMINAIRE	2021-04-19

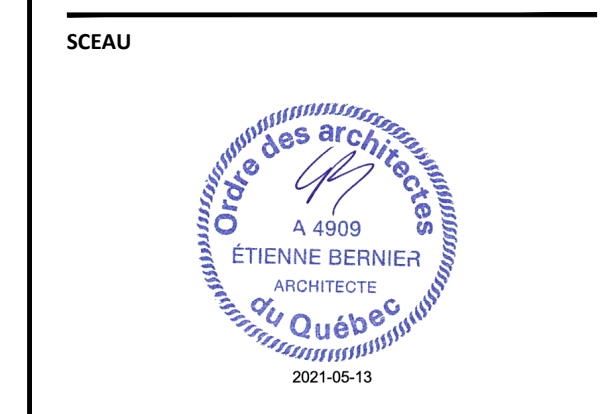

**ÉTAPE POUR INFORMATION**

**TITRE: ÉLÉVATIONS**

DESSINÉ PAR: E. BAUMANN, C. D'AMBIÈRE  
EXAMINÉ PAR: M. CHARBONNIER  
DWG: 2131-A300\_LABAE



Permis - Inspection  
# 2021-04-29-034  
C. Bilodeau 2021-06-03

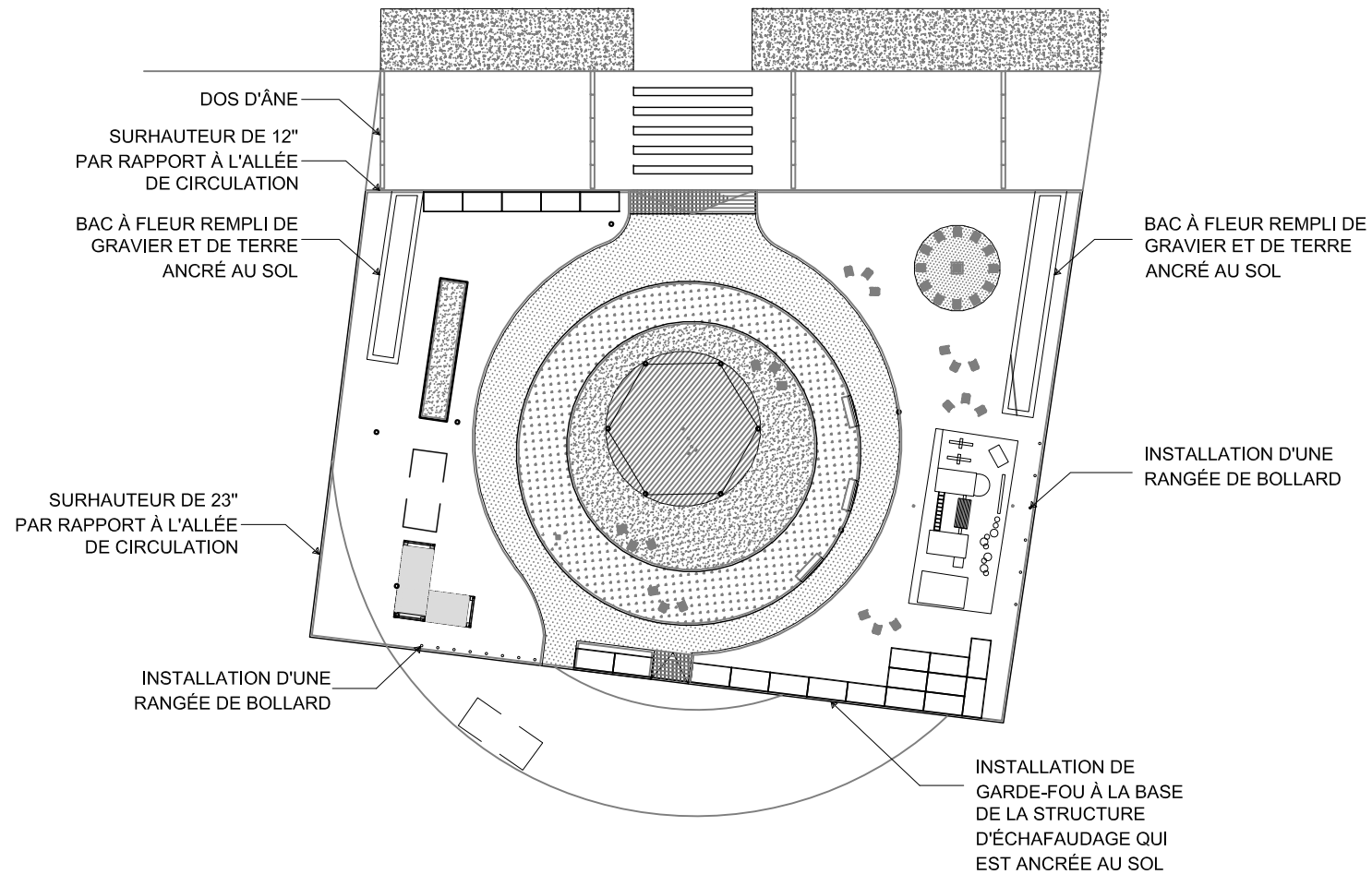

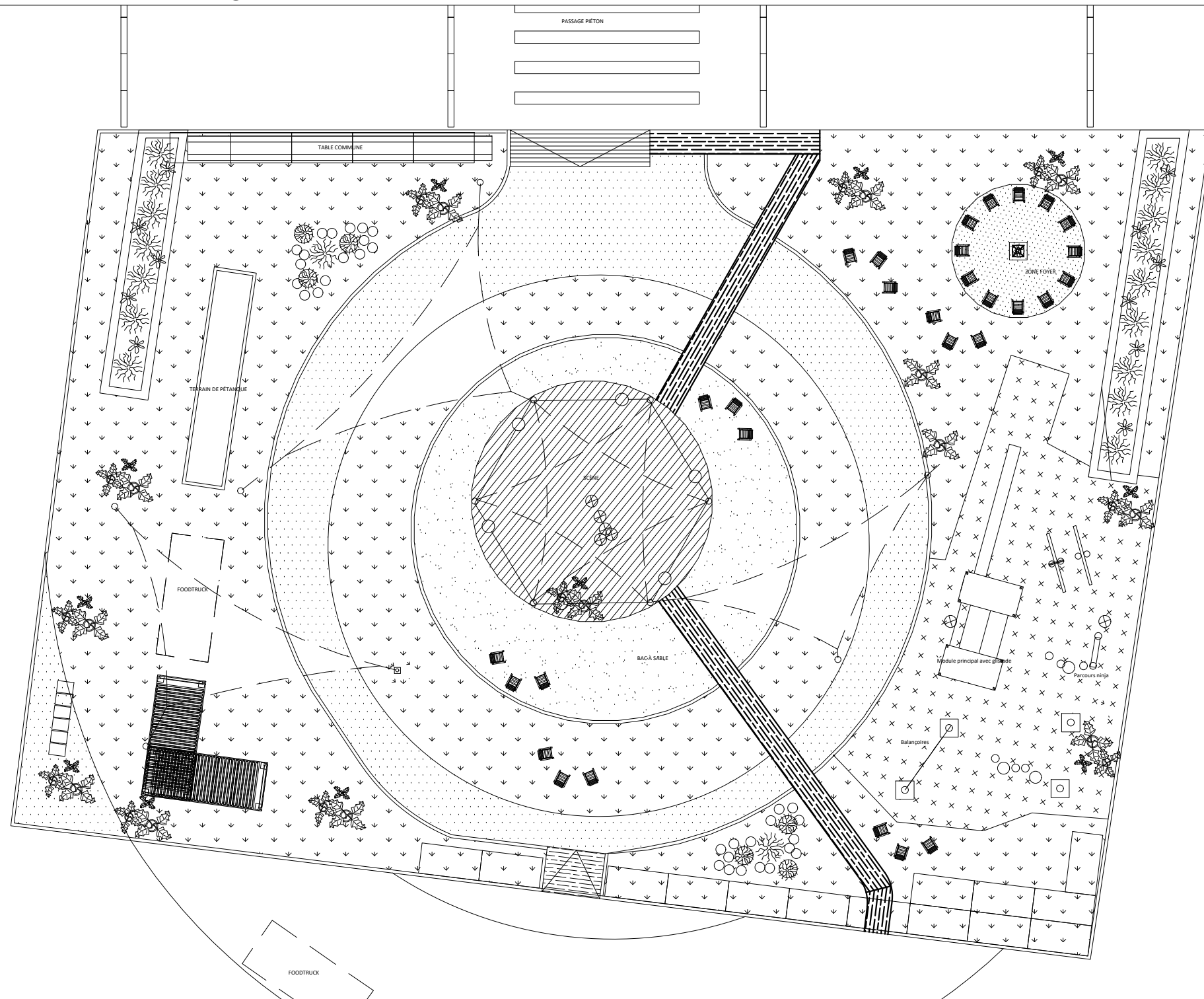

Parc éphémère  
Vue en plan  
Échelle : 1:250

**APPROUVÉ**

*Par Christian Bilodeau , 11:35, 03/06/2021*

Permis / Inspection

2021-04-29-034

Document de 11 pages



**Proposition/Conception & Couleurs**

Place publique Fleur de Lys

Oasis estivale/hivernale

Mur/sol

ILANA PICHON / 15 mai 2021

Proposition conceptuelle  
\*pdf joint en 18" x 30"



A - ELEVATION SUD-OUEST

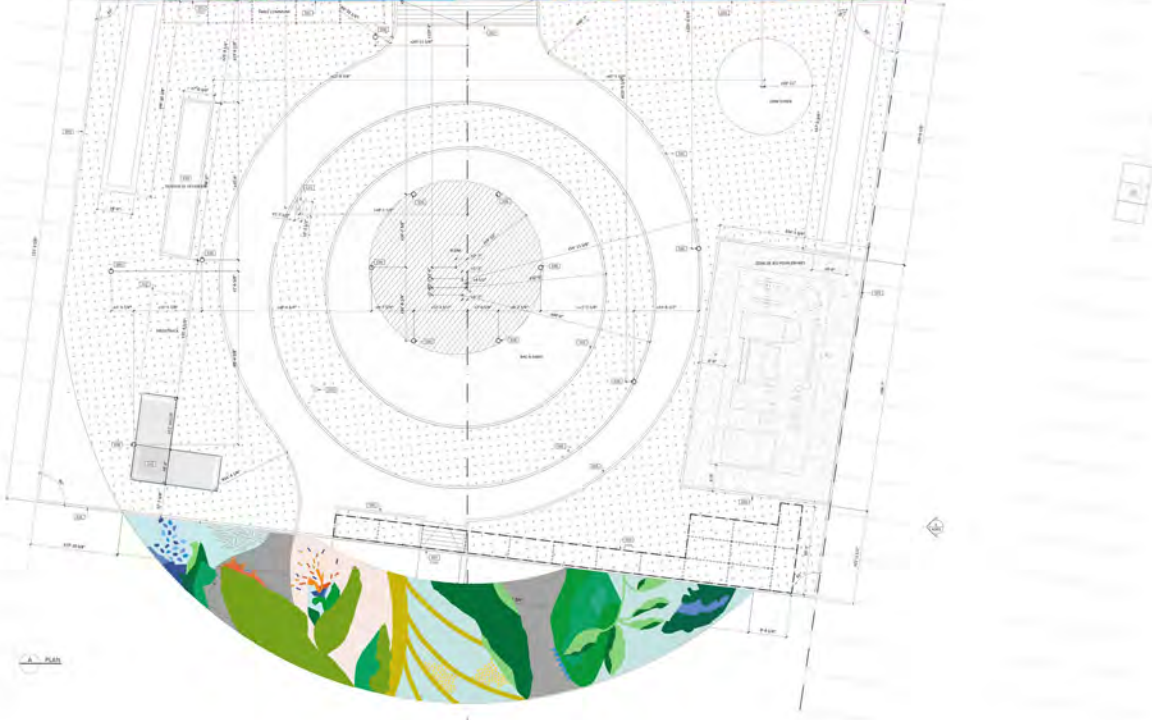
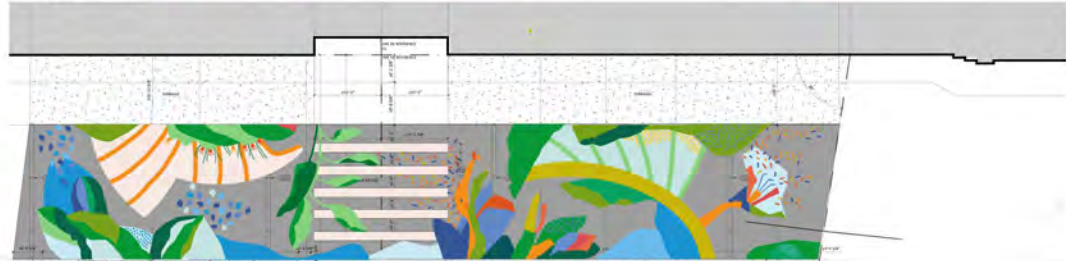

A - PLAN

PARC TEMPORAIRE PLACE  
FLEUR DE LYS  
RUE BOUQUARD

TRUDEL

eba  
Stéphan Bernier  
architecte

di-e-go  
design graphique

MOCOM

ILANA PICHON  
16 MAI 2021

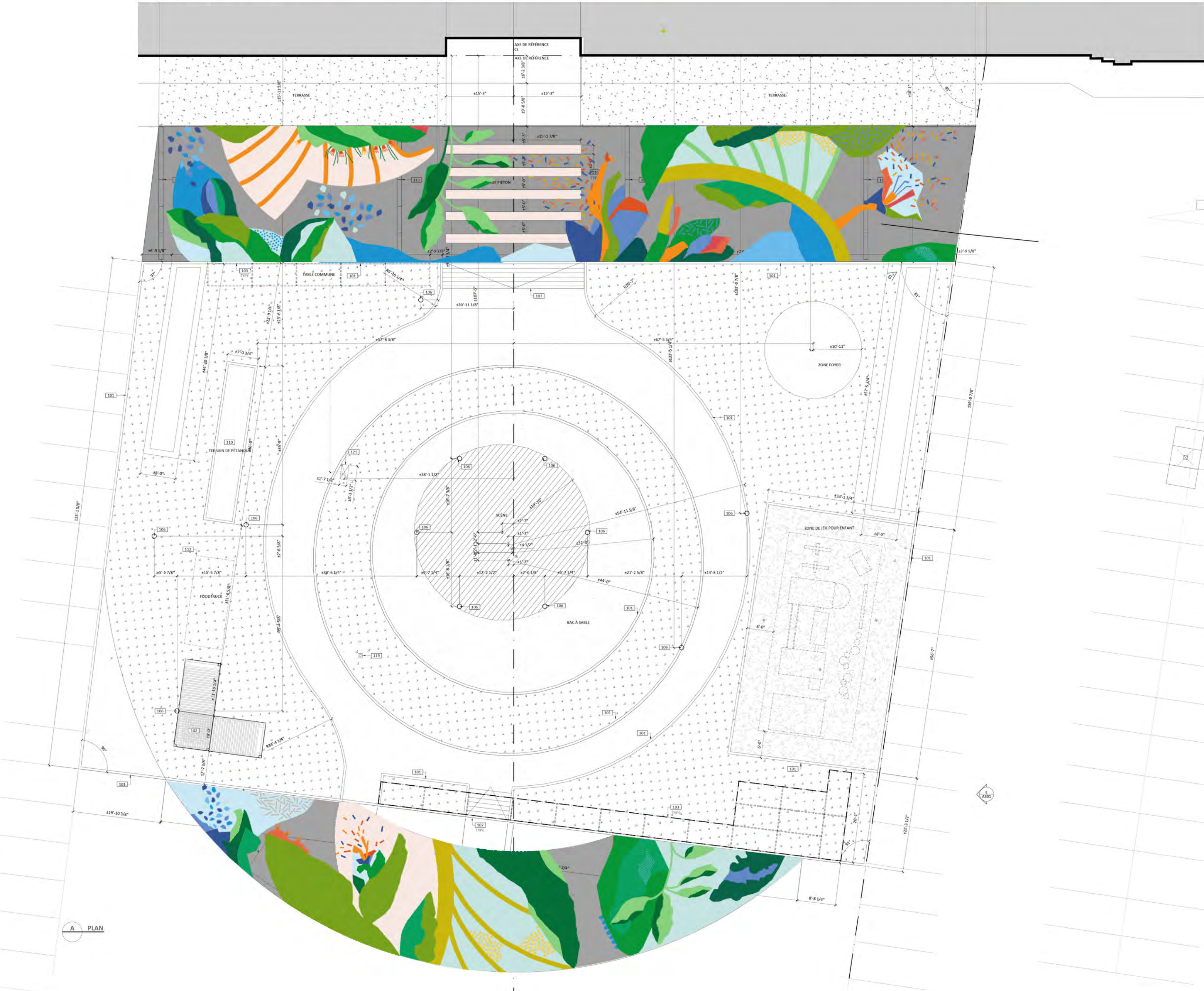
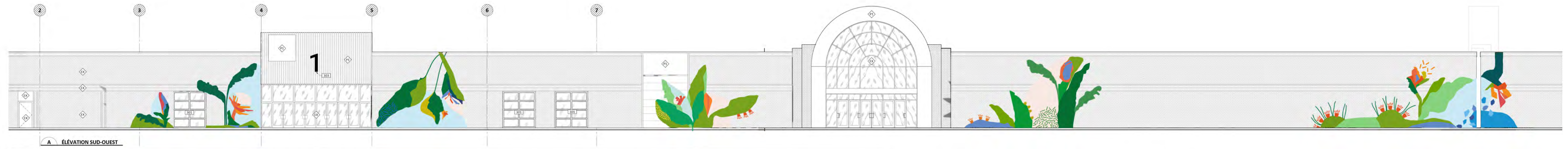

**PARC TEMPORAIRE PLACE FLEUR DE LYS**  
RUE SOUMANDE  
552, BOULEVARD WILFRIED-HAMEL  
QUÉBEC, QC, G1M 3E5 2021-01



**ARCHITECTURE**  
ÉTIENNE BERNIER ARCHITECTURE  
774, RUE ST-JEAN  
QUÉBEC, QC G1R 1P9  
418-676-6880

**eba**  
étienn e bernier  
architecte

CONSULTANT  
**di.e.go**  
design tactique  
di.e.go  
MICHEL BOUCHARD

CONSULTANT  
**MOCOM**  
MOCOM  
2000 AVENUE DU BOURG ROYAL, BUREAU 200,  
QUÉBEC, QUÉBEC G1C 3A7

ILANA PICHON  
16 MAI 2021