



VILLE DE
QUÉBEC

**SERVICE DE L'AMÉNAGEMENT
DU TERRITOIRE
DIVISION DE L'URBANISME**

ANNEXE IV

LOT NUMÉRO 3 943 663 - TERRITOIRE SUR LEQUEL DES PLANS DE CONSTRUCTION PEUVENT ÊTRE APPROUVÉS

No du règlement : R.C.A.4V.Q. 4 No du plan : RCA4VQ4PC01
Préparé par : M.M. Échelle : 1:1 000

Directeur
Service de l'aménagement du territoire

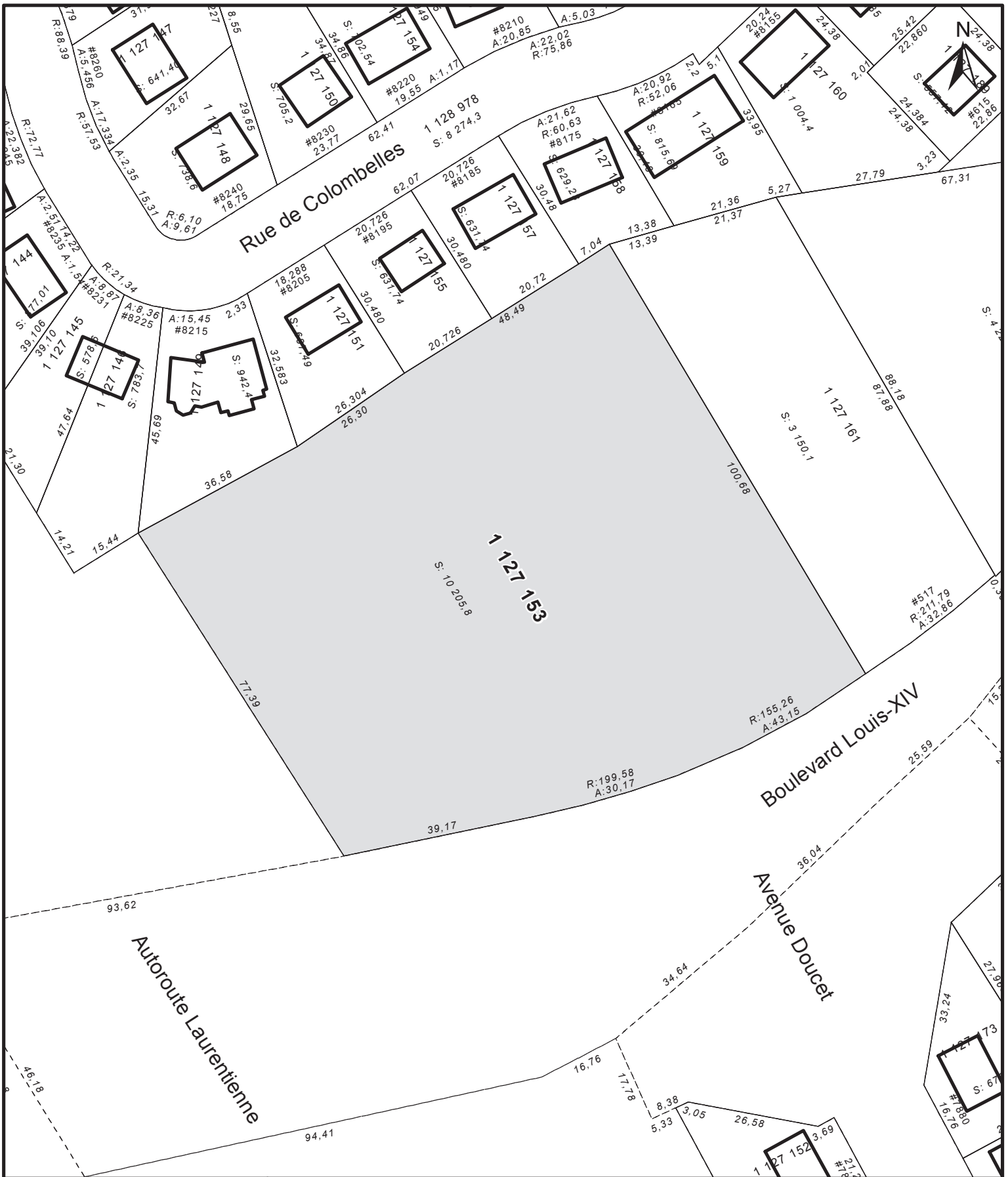

ANNEXE IV
LOT NUMÉRO 1 227 153 -
TERRITOIRE SUR LEQUEL DES PLANS DE CONSTRUCTION PEUVENT ÊTRE APPROUVÉS

**SERVICE DE L'AMÉNAGEMENT
DU TERRITOIRE
DIVISION DE L'URBANISME**

No du règlement : R.C.A.4V.Q. 4
Préparé par : M.M.

No du plan : RCA4VQ4PC02
Échelle : 1:1 000

Directeur
Service de l'aménagement du territoire

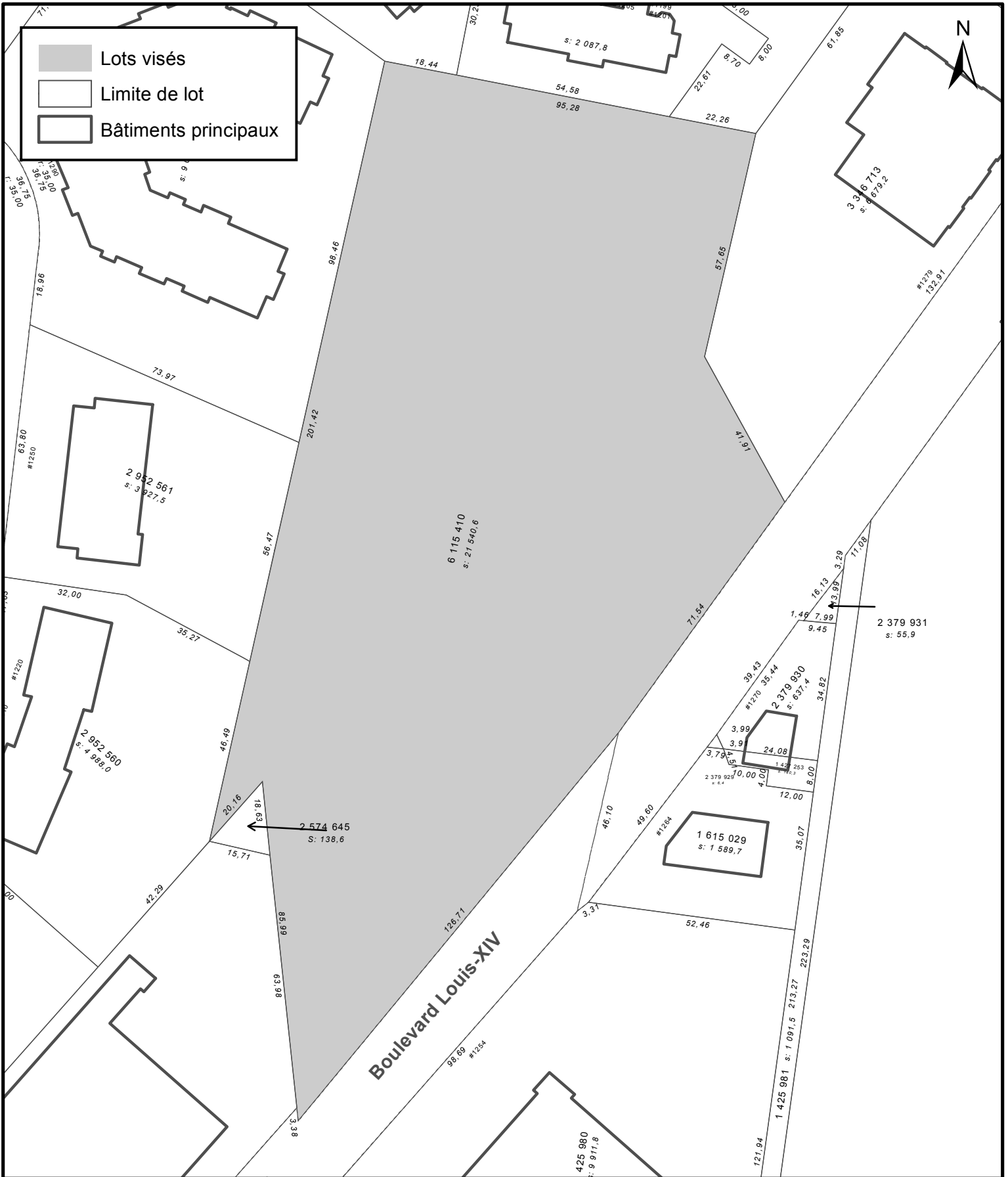

SERVICE DE LA PLANIFICATION
DE L'AMÉNAGEMENT ET
DE L'ENVIRONNEMENT

ANNEXE IV
LOT NUMÉRO 6115410 -
TERRITOIRE SUR LEQUEL DES PLANS DE CONSTRUCTION PEUVENT ÊTRE APPROUVÉS

No du règlement : R.C.A.4V.Q. 4



Préparé par : M.M.

No du plan : RCA4VQ4PC03

Échelle : 1:1 250



Boulevard Henri-Bourassa

 Territoire visé
 Limite de lot
 Bâtiment principal

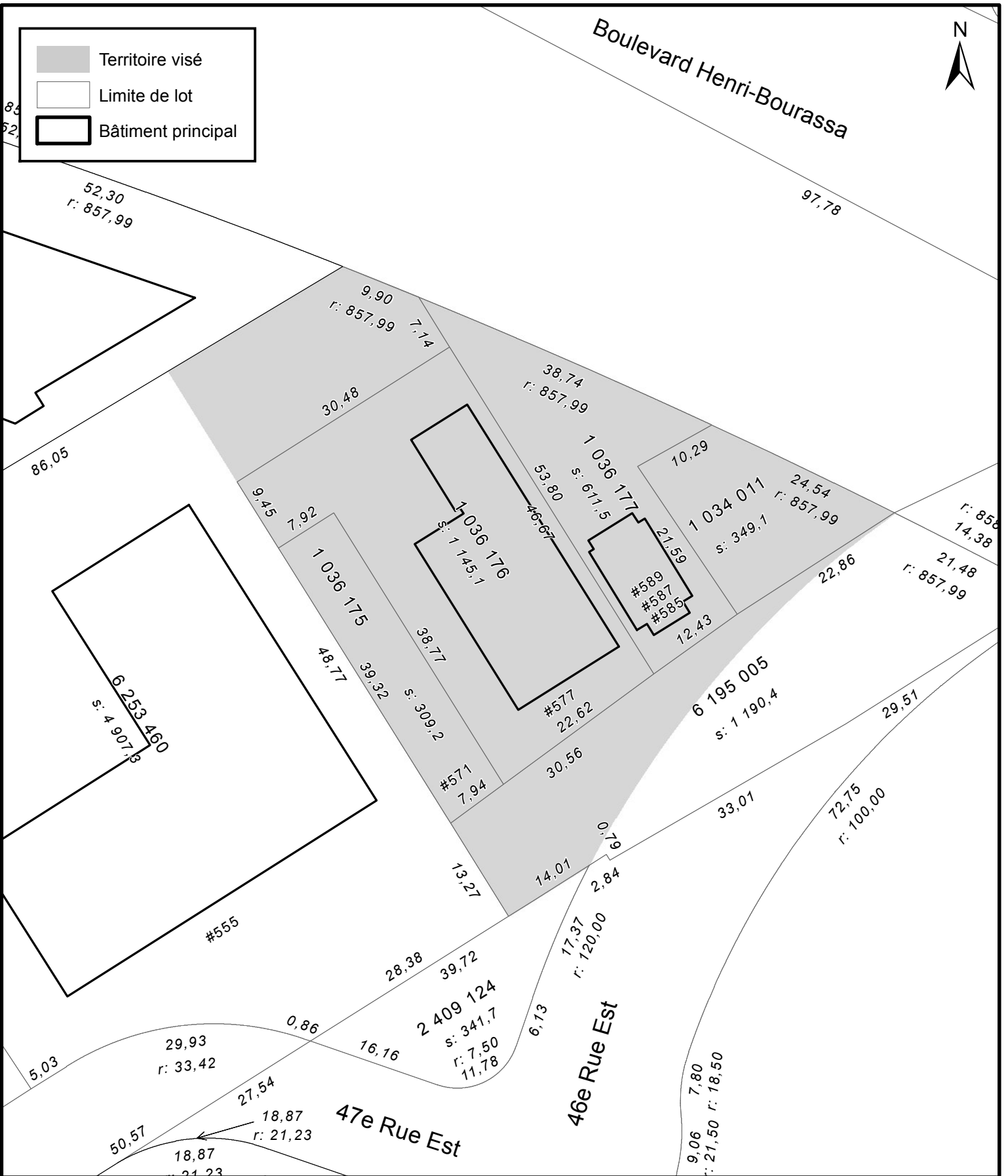

SERVICE DE LA PLANIFICATION DE L'AMÉNAGEMENT ET DE L'ENVIRONNEMENT

ANNEXE IV

LOTS NUMÉROS 1034011, 1036175, 1036176, 1036177, 6195005 (partie), 6253460 (partie) - TERRITOIRE SUR LEQUEL DES PLANS DE CONSTRUCTION PEUVENT ÊTRE APPROUVÉS

No du règlement : R.C.A.4V.Q. 4

Préparé par : F.B.

No du plan : RCA4VQ4PC04

Échelle : 1:600

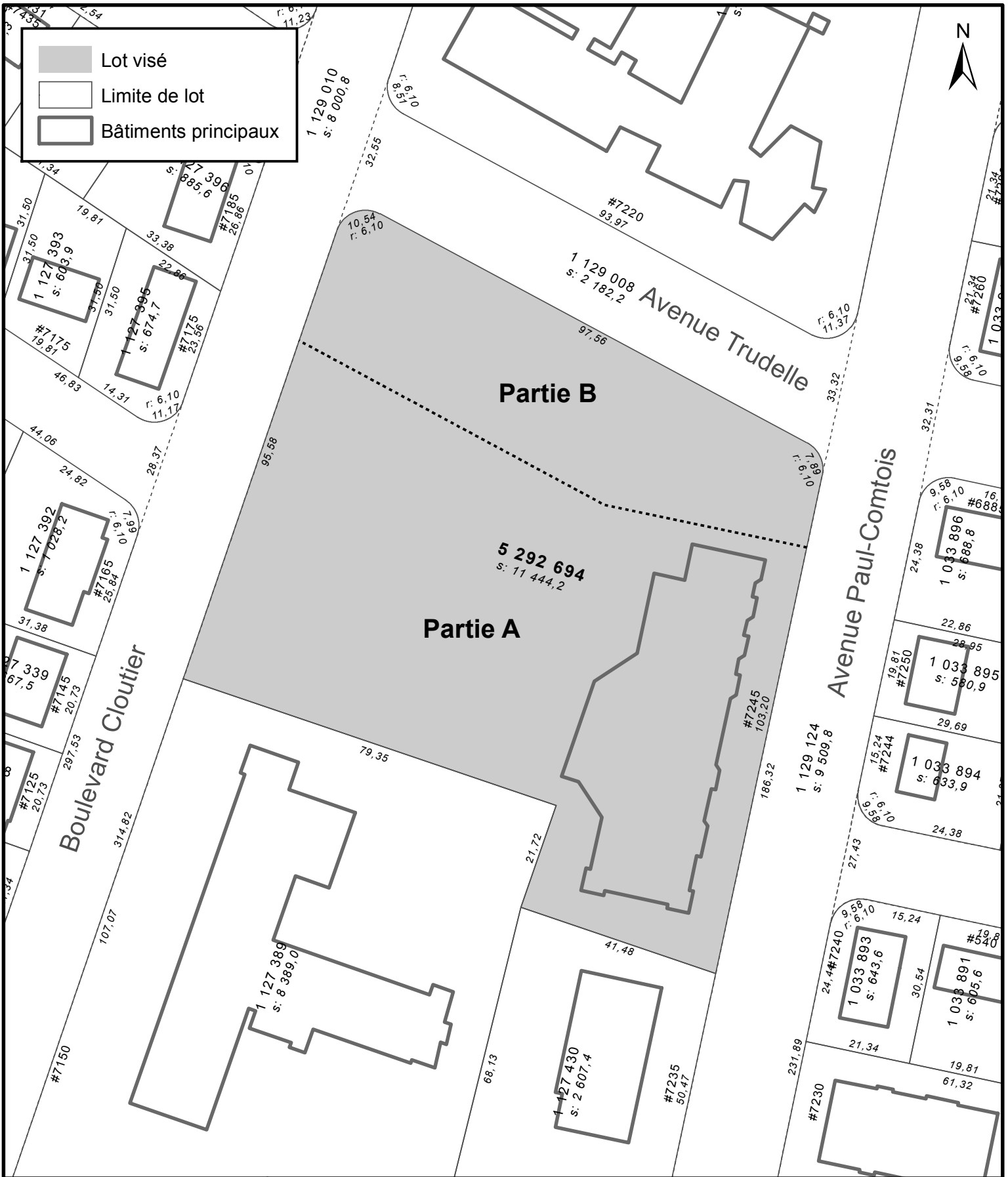

SERVICE DE LA PLANIFICATION
DE L'AMÉNAGEMENT ET
DE L'ENVIRONNEMENT

ANNEXE IV
LOT NUMÉRO PC-33742 -
TERRITOIRE SUR LEQUEL DES PLANS DE CONSTRUCTION PEUVENT ÊTRE APPROUVÉS

No du règlement : R.C.A.4V.Q. 4

Préparé par : M.M.

No du plan : RCA4VQ4PC05

Échelle : 1:1 000