

**DOCUMENT NUMÉRO 1**

**TERRITOIRE CONSTITUÉ DU LOT NUMÉRO 3 943 663 DU  
CADASTRE DU QUÉBEC**

**PLANS DE CONSTRUCTION**

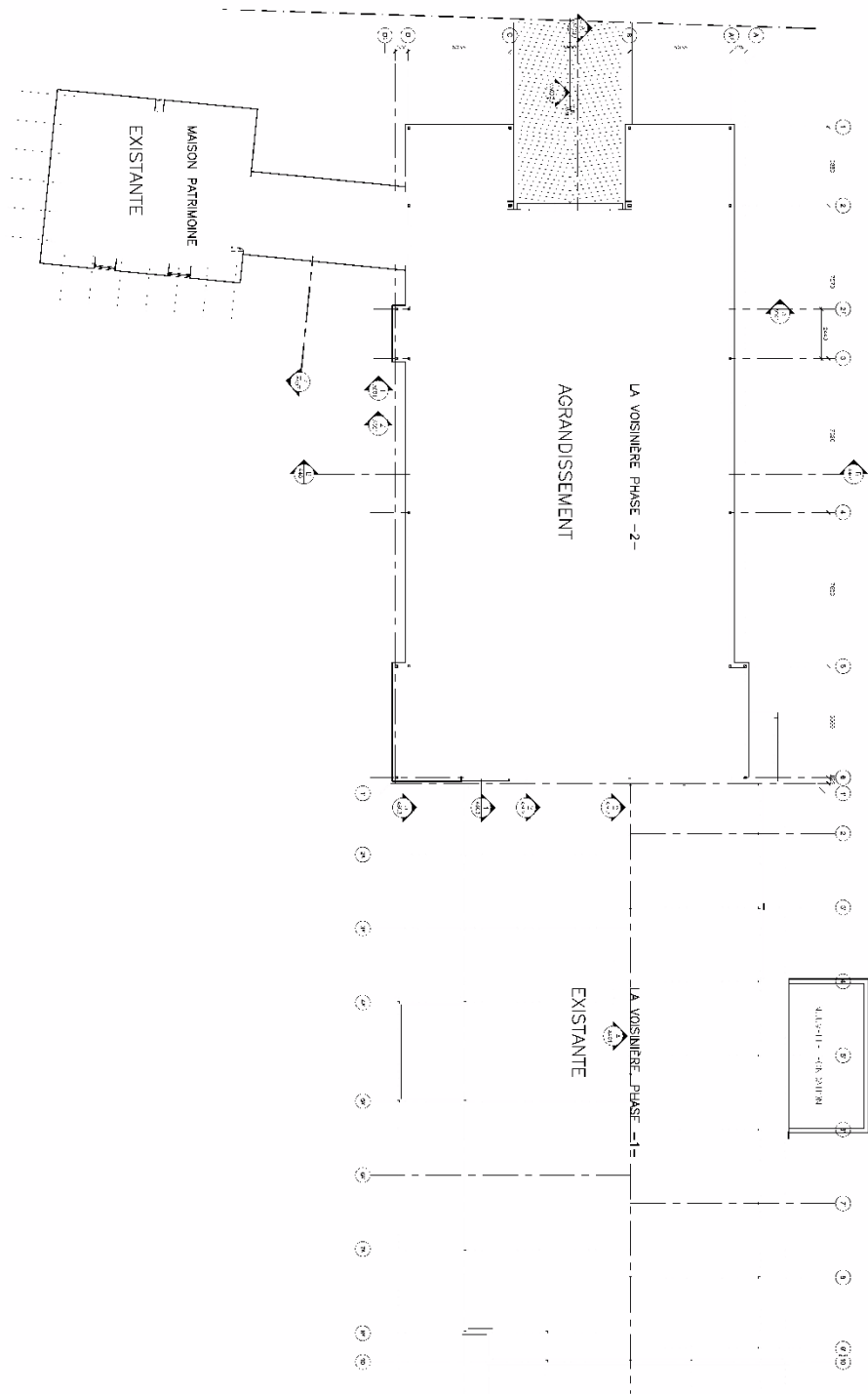

JULIEN VALADE  
 ARCHITECTE

**Trace Libre**

650, rue du Parc, 4e ét.  
 Montréal, Québec H2V 4H8  
 P. AN. DJ. SENS. SO.  
 KOV-AL

Tél: 514 279 5005  
 Fax: 514 279 5800

**ANNEXE VI**  
**LOT NUMÉRO 3 943 663 - PLANS DE CONSTRUCTION APPROUVÉS**



**SERVICE DE L'AMÉNAGEMENT  
 DU TERRITOIRE  
 DIVISION DE L'URBANISME**

No du règlement : R.C.A.4V.Q. 4 No du plan : RCA4VQ4PC01A  
 Préparé par : M.M. Échelle : \_\_\_\_\_

\_\_\_\_\_  
 Directeur  
 Service de l'aménagement du territoire

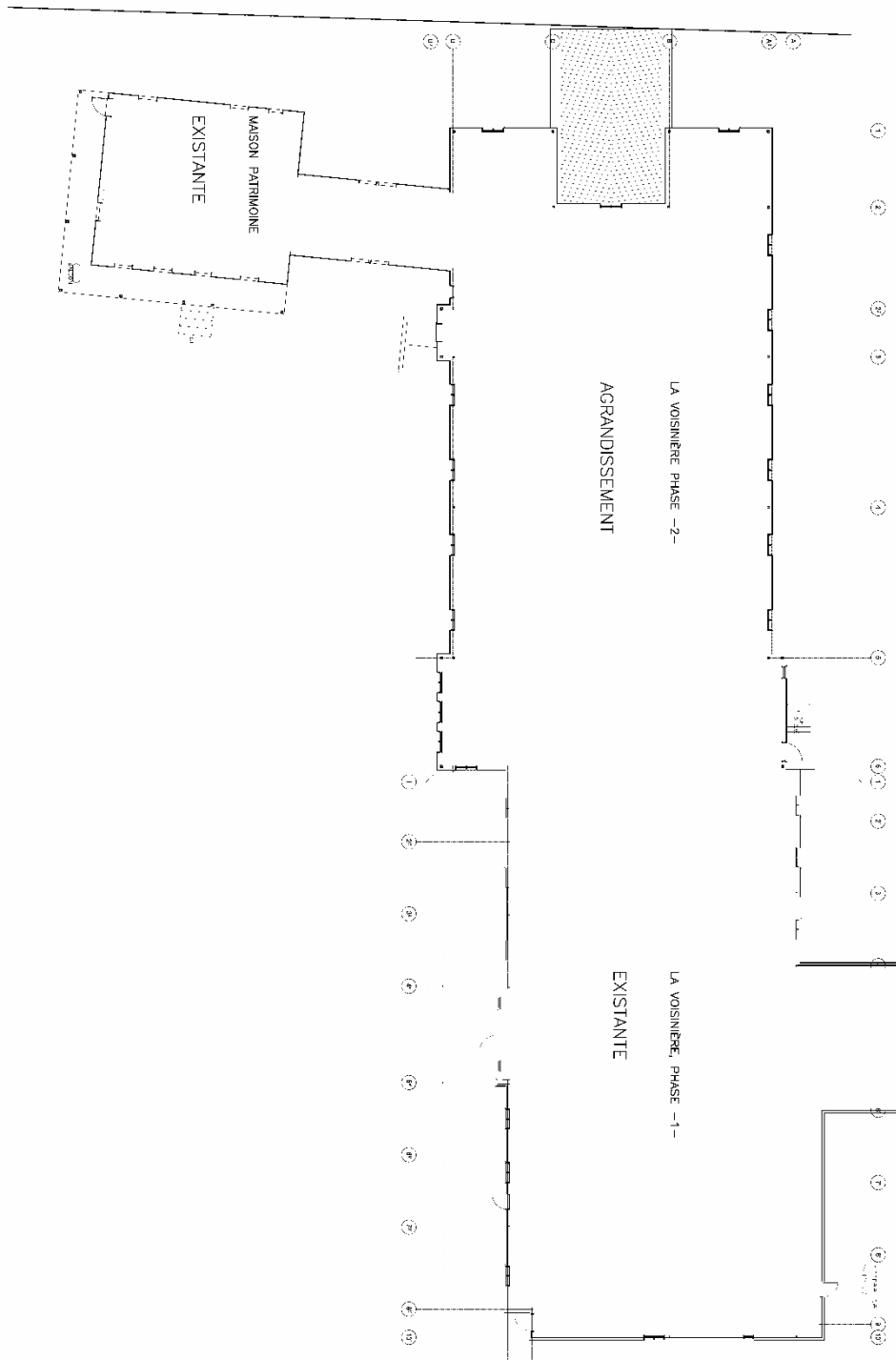

JULIEN VALADE  
 ARCHITECTE

**Trace libre**

6800, rue du Parc, bureau  
 Montréal Québec H2V 2J8  
 Téléphone 514 279 5005  
 Télécopieur 514 279 5000  
 FAX 514 279 5000  
 J.V. / J.-C. CHAUSSÉ  
 NOUVEAU

**ANNEXE VI**  
**LOT NUMÉRO 3 943 663 - PLANS DE CONSTRUCTION APPROUVÉS**



**SERVICE DE L'AMÉNAGEMENT  
 DU TERRITOIRE  
 DIVISION DE L'URBANISME**

No du règlement : R.C.A.4V.Q. 4    No du plan : RCA4VQ4PC01B  
 Préparé par : M.M.    Échelle : \_\_\_\_\_

\_\_\_\_\_  
 Directeur  
 Service de l'aménagement du territoire

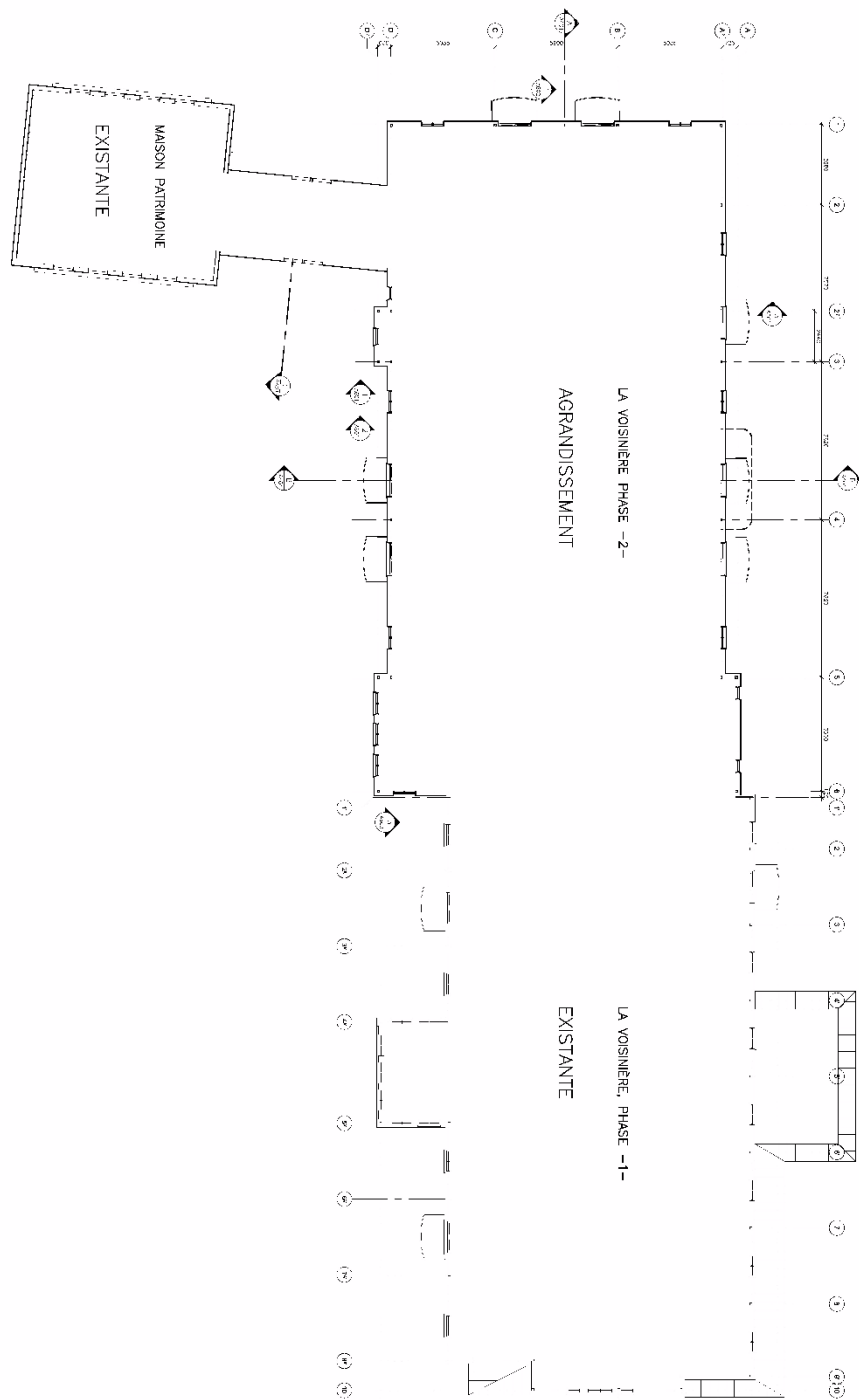

JULIEN VALADE  
 ARCHITECTE

**Trace libre**

6300, rue du Parc, bureau  
 Montréal, Québec H2V 4H8  
 Téléphone: 514-279-4800  
 Télécopieur: 514-279-4800  
 www.trace-libre.com

**ANNEXE VI**  
**LOT NUMÉRO 3 943 663 - PLANS DE CONSTRUCTION APPROUVÉS**



**SERVICE DE L'AMÉNAGEMENT  
 DU TERRITOIRE  
 DIVISION DE L'URBANISME**

No du règlement : R.C.A.4V.Q. 4    No du plan : RCA4VQ4PC01C  
 Préparé par : M.M.    Échelle : \_\_\_\_\_

\_\_\_\_\_  
 Directeur  
 Service de l'aménagement du territoire

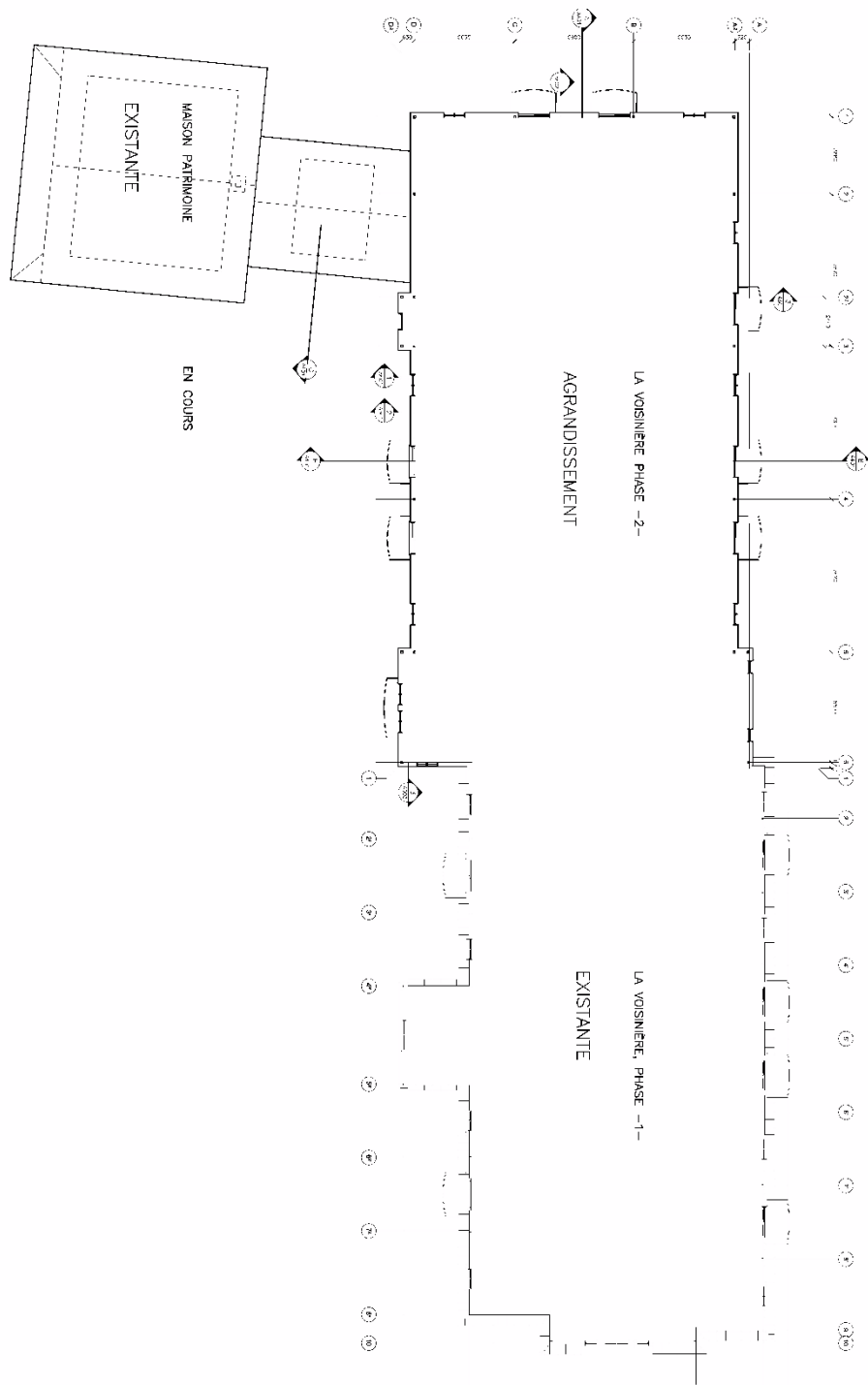

JULIEN VALADE  
 ARCHITECTE

**Trace Libre**

6800, rue du Parc bur-400,  
 Montréal Québec H2V 4H8  
 TEL: 514 311-7111  
 FAX: 514 311-7112  
 www.trace-libre.com

**ANNEXE VI**  
**LOT NUMÉRO 3 943 663 - PLANS DE CONSTRUCTION APPROUVÉS**



**SERVICE DE L'AMÉNAGEMENT  
 DU TERRITOIRE  
 DIVISION DE L'URBANISME**

No du règlement : R.C.A.4V.Q. 4 No du plan : RCA4VQ4PC01D  
 Préparé par : M.M. Échelle : \_\_\_\_\_

\_\_\_\_\_  
 Directeur  
 Service de l'aménagement du territoire

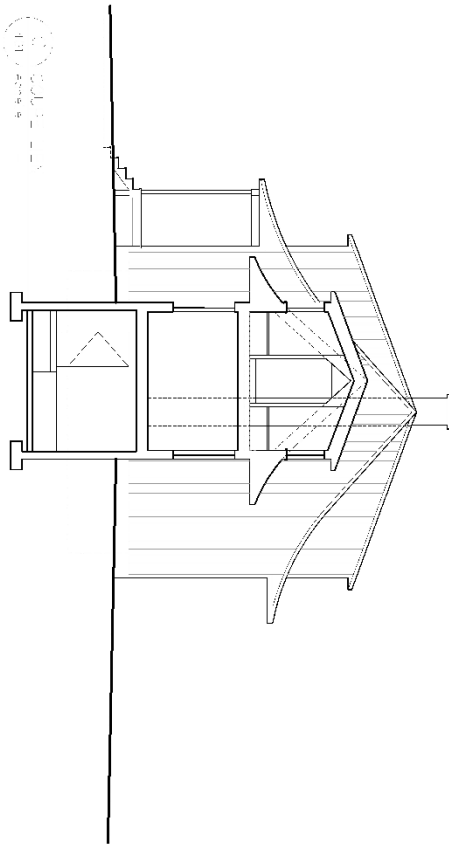

- ARTICLE 8:
1. LE REMPLACEMENT DE REVÈTEMENT EXISTANT PAR UN REVÊTEMENT DE PLANCHES DE BOIS TRADITIONNELLES, VERTICALES DE 10 A 18 CENTIMÈTRES DE LARGE, SANS COUVER-JOINTS;
  2. LE REMPLACEMENT DES FENÊTRES EXISTANTES PAR DES FENÊTRES EN BOIS TRADITIONNELLES AVEC CONTRE-FENÊTRES À SIX CARREUX AU REZ-DE-CHAUSSEE ET À QUATRE CARREUX À L'ÉTAGE;
  3. LE REMPLACEMENT DES PORTES EXISTANTES PAR DES PORTES TRADITIONNELLES AVEC CONTRE-PORTES;
  4. LES MURS EXTERIEURS DOIVENT ÊTRE PEINTURES DE COULEUR CRÈME, LES FENÊTRES ET PORTES DOIVENT ÊTRE DE COULEUR BLANCHE ET LES MOULURES PEINTURES DE COULEUR CONTRASTANTE À LA COULEUR DES MURS.



JUEN WADE  
ARCHITECTE  
1000 AVENUE SHERBROOKE  
QUÉBEC, QUÉBEC G1M 2R2  
TEL: 514 381-1111  
FAX: 514 381-1112  
www.juenwade.com

Trace libre



SERVICE DE L'AMÉNAGEMENT  
DU TERRITOIRE  
DIVISION DE L'URBANISME

ANNEXE VI  
LOT NUMÉRO 3 943 663 - PLANS DE CONSTRUCTION APPROUVÉS

No du règlement : R.C.A.4V.Q. 4 No du plan : RCA4VQ4PC01E  
Préparé par : M.M. Échelle : \_\_\_\_\_

\_\_\_\_\_  
Directeur  
Service de l'aménagement du territoire

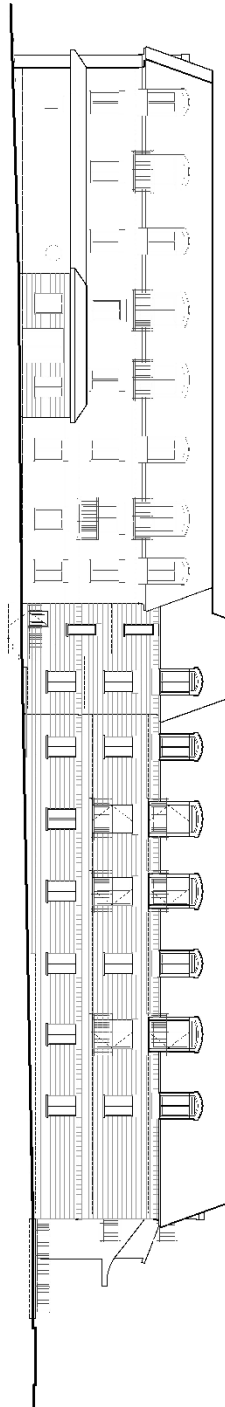

  
 JULES MARTEL

MURS: BRIQUES BRUN-ROUGE  
 TOIT: TONNANSENDS - TOLE METALLIQUE PREPEINTE VERTE

  
 JULES MARTEL

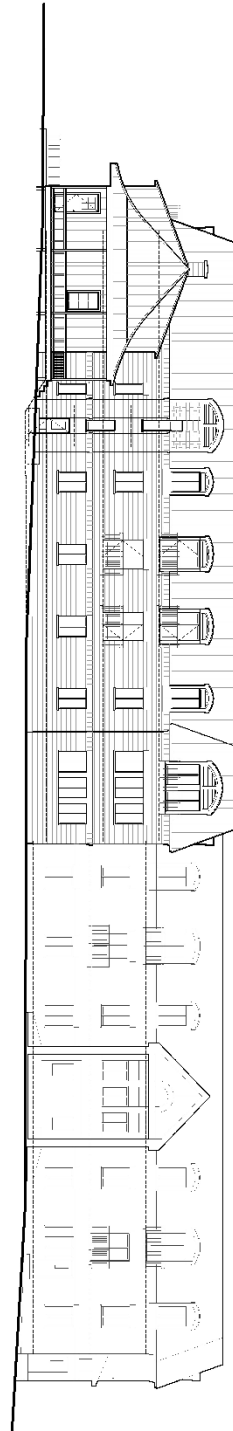

JULES MARTEL  
 ARCHITECTE  
**Trace libre**  

 1000 RUE MAISON-ROUGE  
 MONTRÉAL, QUÉBEC H3C 1R5  
 TEL: 514 392-1111  
 FAX: 514 392-1112  
 ELEVEMENTS



**SERVICE DE L'AMÉNAGEMENT  
 DU TERRITOIRE  
 DIVISION DE L'URBANISME**

**ANNEXE VI**  
**LOT NUMÉRO 3 943 663 - PLANS DE CONSTRUCTION APPROUVÉS**

No du règlement : R.C.A.4V.Q. 4    No du plan : RCA4VQ4PC01F  
 Préparé par : M.M.    Échelle : \_\_\_\_\_

\_\_\_\_\_  
 Directeur  
 Service de l'aménagement du territoire

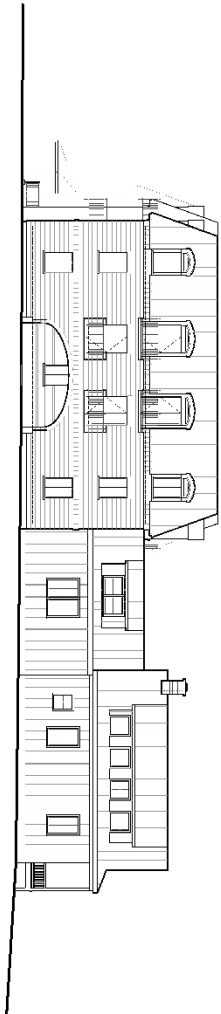

PHASE I, NOUVEAU      PHASE II, LEN NOUVEAU      MAISON PART. EXISTANTE

PLAN DE CONSTRUCTION  
 1/2000  
 2014

JULIEN MAURIC  
 ARCHITECTE  
**Trace libre**  
 1001 RUE SAINT-JACQUES  
 MONTRÉAL, QUÉBEC H3C 1G1  
 TÉLÉPHONE : 514 392-3333



**ANNEXE VI**  
**LOT NUMÉRO 3 943 663 - PLANS DE CONSTRUCTION APPROUVÉS**

**SERVICE DE L'AMÉNAGEMENT  
 DU TERRITOIRE  
 DIVISION DE L'URBANISME**

No du règlement : R.C.A.4V.Q. 4      No du plan : RCA4VQ4PC01G  
 Préparé par : M.M.      Échelle : \_\_\_\_\_

\_\_\_\_\_  
 Directeur  
 Service de l'aménagement du territoire



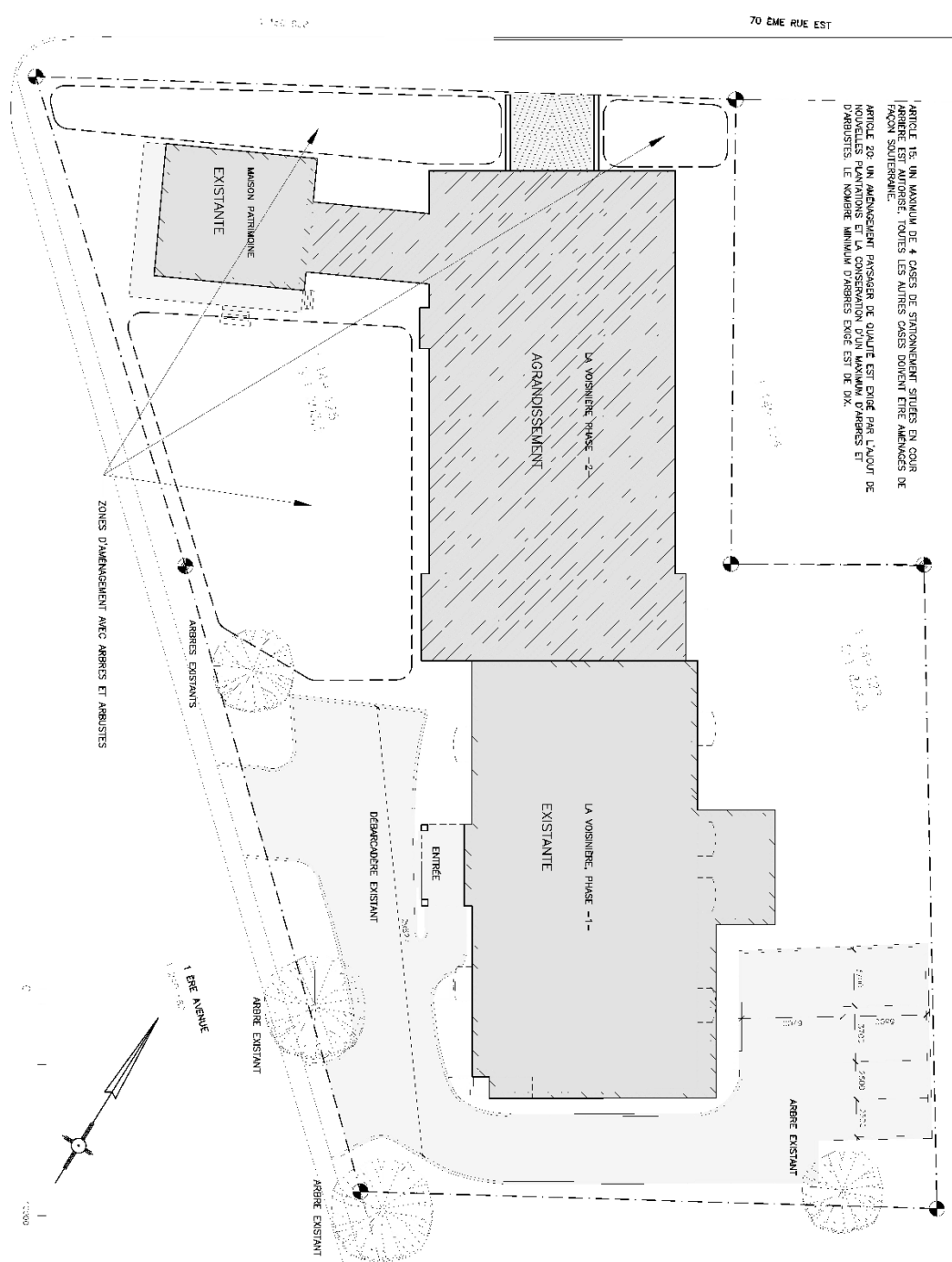

ARTICLE 16. UN MAXIMUM DE 4 CÈSSES DE STATIONNEMENT SONT EN COURS  
 D'ARRÊTE EST AUTORISÉES; TOUTES LES AUTRES CÈSSES DOIVENT ÊTRE AMÉNAGÉES DE  
 FAÇON SOUTERRAINE.  
 ARTICLE 29. UN AMÉNAGEMENT PASSAGER DE QUATRE EST PRISÉ PAR L'AJOUT DE  
 NOUVELLES PLANTATIONS ET LA CONSERVATION D'UN MAXIMUM D'ARBRES ET  
 D'ARBUSTES. LE NOMBRE MINIMUM D'ARBRES ENCÉ EST DE DIX.

ZONES D'AMÉNAGEMENT AVEC ARBRES ET ARBUSTES

JULIEN VALADE  
 ARCHITECTE  
**Trace Libre**  
 6300, rue du Parc St-Jean  
 Montréal Québec H2V 4H8  
 Téléphone: 514 279-0005  
 Télécopieur: 514 279-0200  
 www.trace-libre.com



**ANNEXE VI**  
**LOT NUMÉRO 3 943 663 - PLANS DE CONSTRUCTION APPROUVÉS**

**SERVICE DE L'AMÉNAGEMENT  
 DU TERRITOIRE  
 DIVISION DE L'URBANISME**

No du règlement : R.C.A.4V.Q. 4 No du plan : RCA4VQ4PC01H  
 Préparé par : M.M. Échelle : \_\_\_\_\_

\_\_\_\_\_  
 Directeur  
 Service de l'aménagement du territoire

**DOCUMENT NUMÉRO 2**

**PARTIE DU TERRITOIRE CONSTITUÉE  
DU LOT NUMÉRO 6 115 410  
DU CADASTRE DU QUÉBEC**

**PLAN DE CONSTRUCTION**

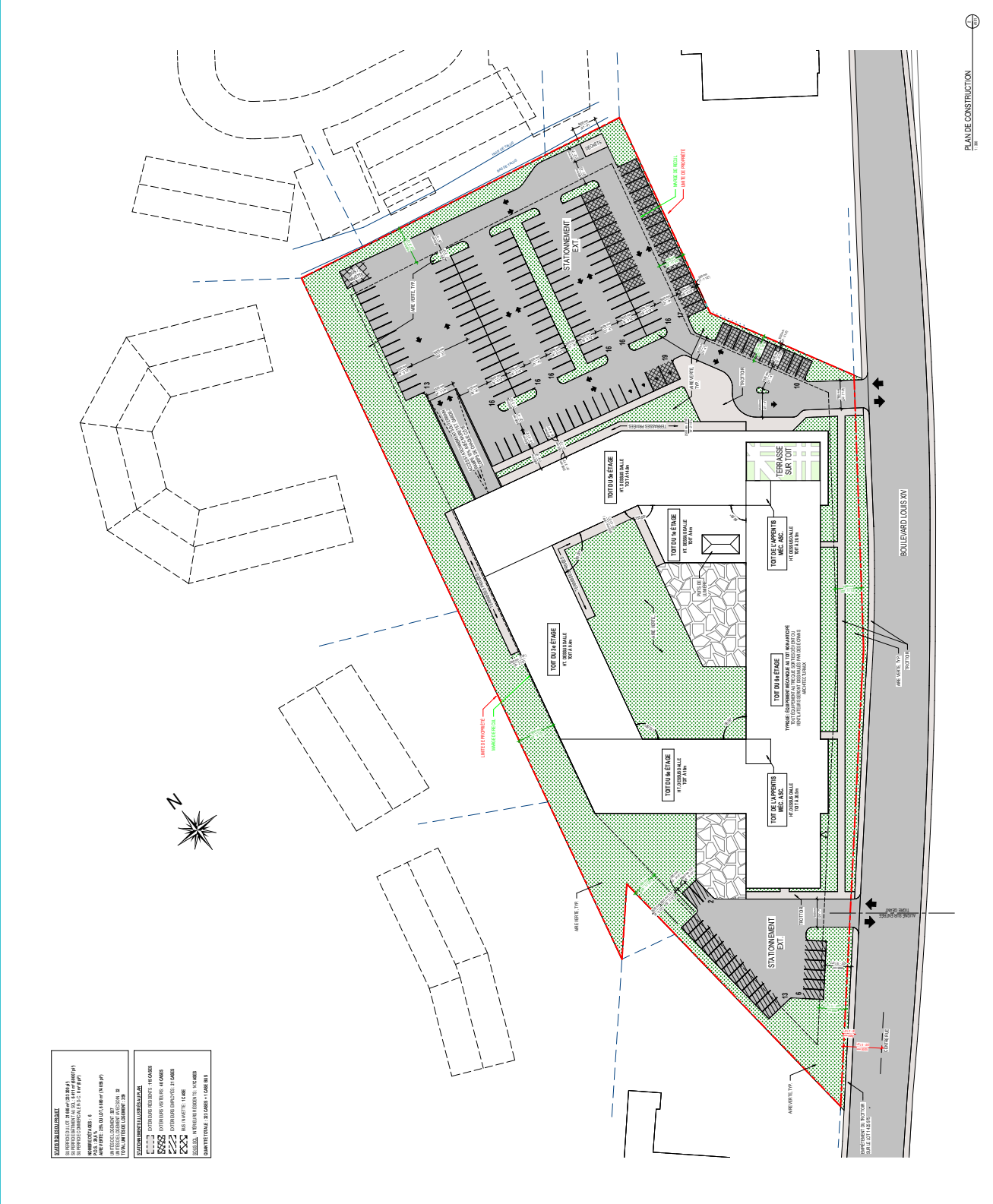

C:\Users\mroqueuse\Documents\1142 Charlesbourg\_ARCH\1142\_moqueuse\plan



**ANNEXE VI**

**LOT NUMÉRO 6115410 - PLAN DE CONSTRUCTION APPRUVÉ**

**SERVICE DE LA PLANIFICATION  
DE L'AMÉNAGEMENT ET  
DE L'ENVIRONNEMENT**

No du règlement : R.C.A.4V.Q. 4  
Préparé par : M.M.

No du plan : RCA4VQ4PC02  
Échelle : 1:0