

DOCUMENT NUMÉRO 1

**TERRITOIRE CONSTITUÉ DU LOT NUMÉRO 3 943 663 DU
CADASTRE DU QUÉBEC**

PLANS DE CONSTRUCTION

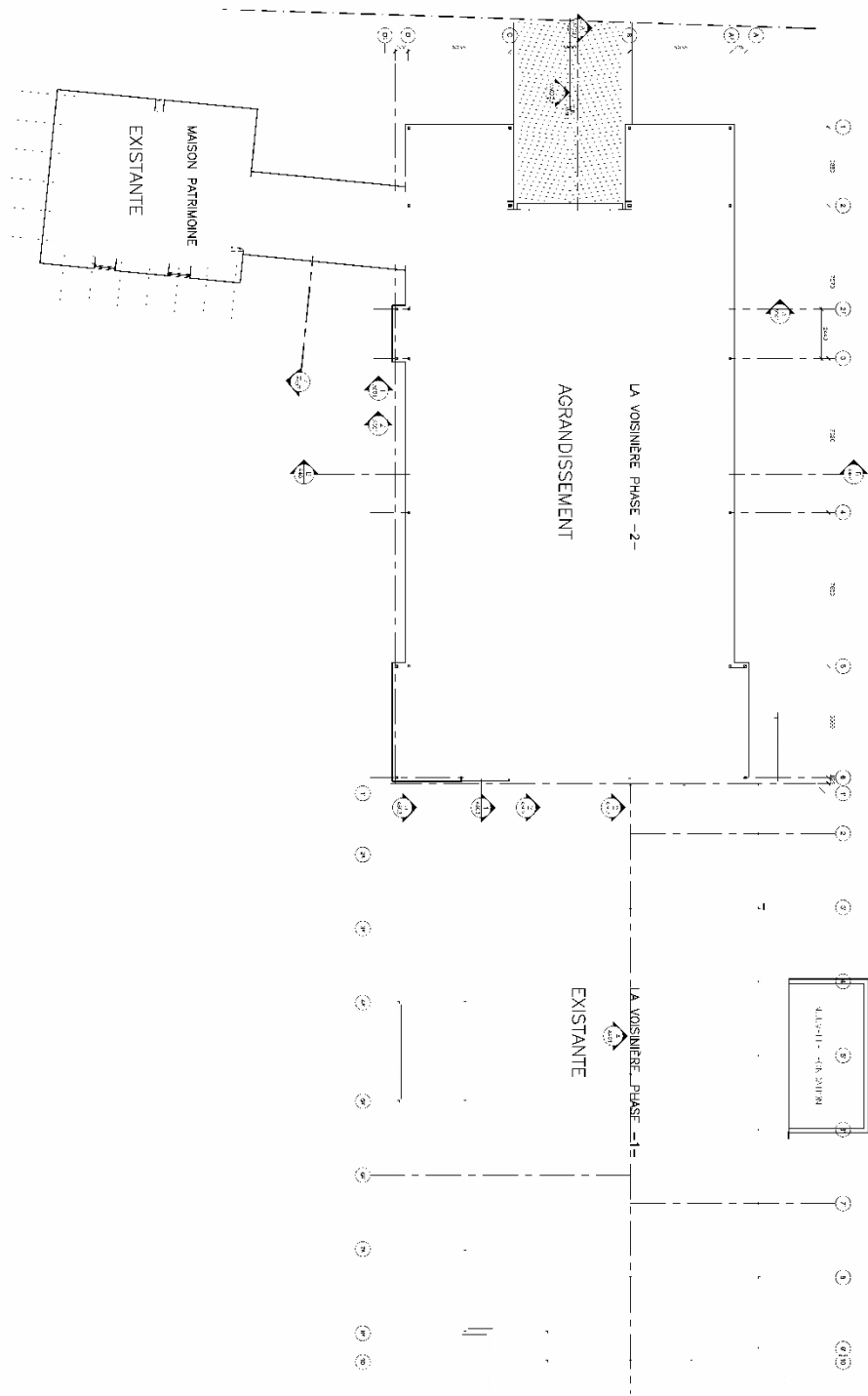

JULIEN VALADE
 ARCHITECTE

Trace Libre

6503, rue du Parc, 4e ét.
 Montréal, Québec H2V 4H8
 P. AN. D.J. SÉRIE S.O.
 KOUV-AL

Tél: 514 279 5005
 Fax: 514 279 5800

ANNEXE VI
LOT NUMÉRO 3 943 663 - PLANS DE CONSTRUCTION APPROUVÉS



**SERVICE DE L'AMÉNAGEMENT
 DU TERRITOIRE
 DIVISION DE L'URBANISME**

No du règlement : R.C.A.4V.Q. 4 No du plan : RCA4VQ4PC01A
 Préparé par : M.M. Échelle : _____

 Directeur
 Service de l'aménagement du territoire

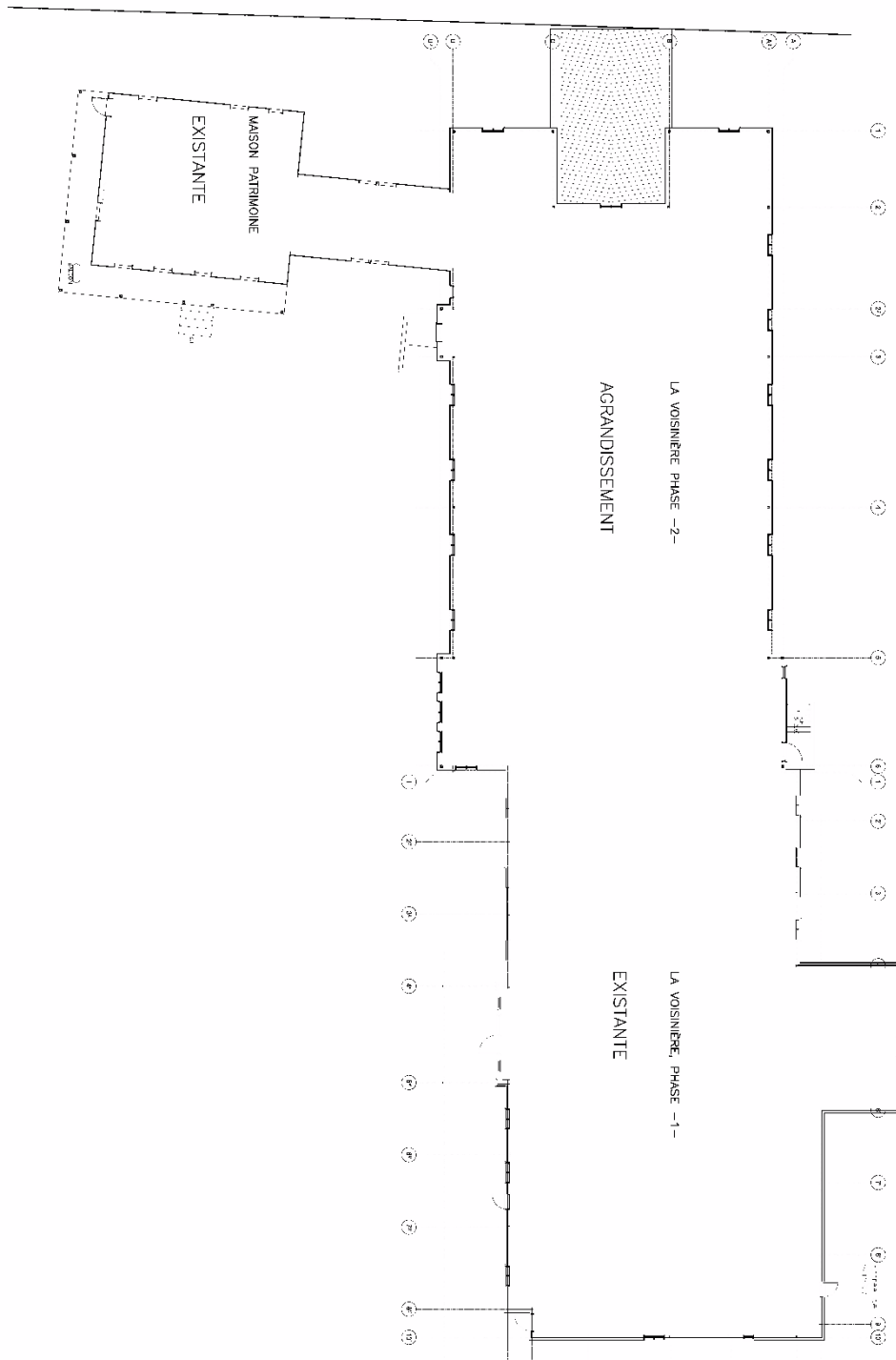

JULIEN VALADE
 ARCHITECTE

Trace libre

6800, rue du Parc, bureau
 Montréal Québec H2V 2J8
 Téléphone 514 279 5005
 Télécopieur 514 279 6800
 J.M.A. R. / J.-C. CHAUSSIER
 NOUVEAU

ANNEXE VI
LOT NUMÉRO 3 943 663 - PLANS DE CONSTRUCTION APPROUVÉS



**SERVICE DE L'AMÉNAGEMENT
 DU TERRITOIRE
 DIVISION DE L'URBANISME**

No du règlement : R.C.A.4V.Q. 4 No du plan : RCA4VQ4PC01B
 Préparé par : M.M. Échelle : _____

 Directeur
 Service de l'aménagement du territoire

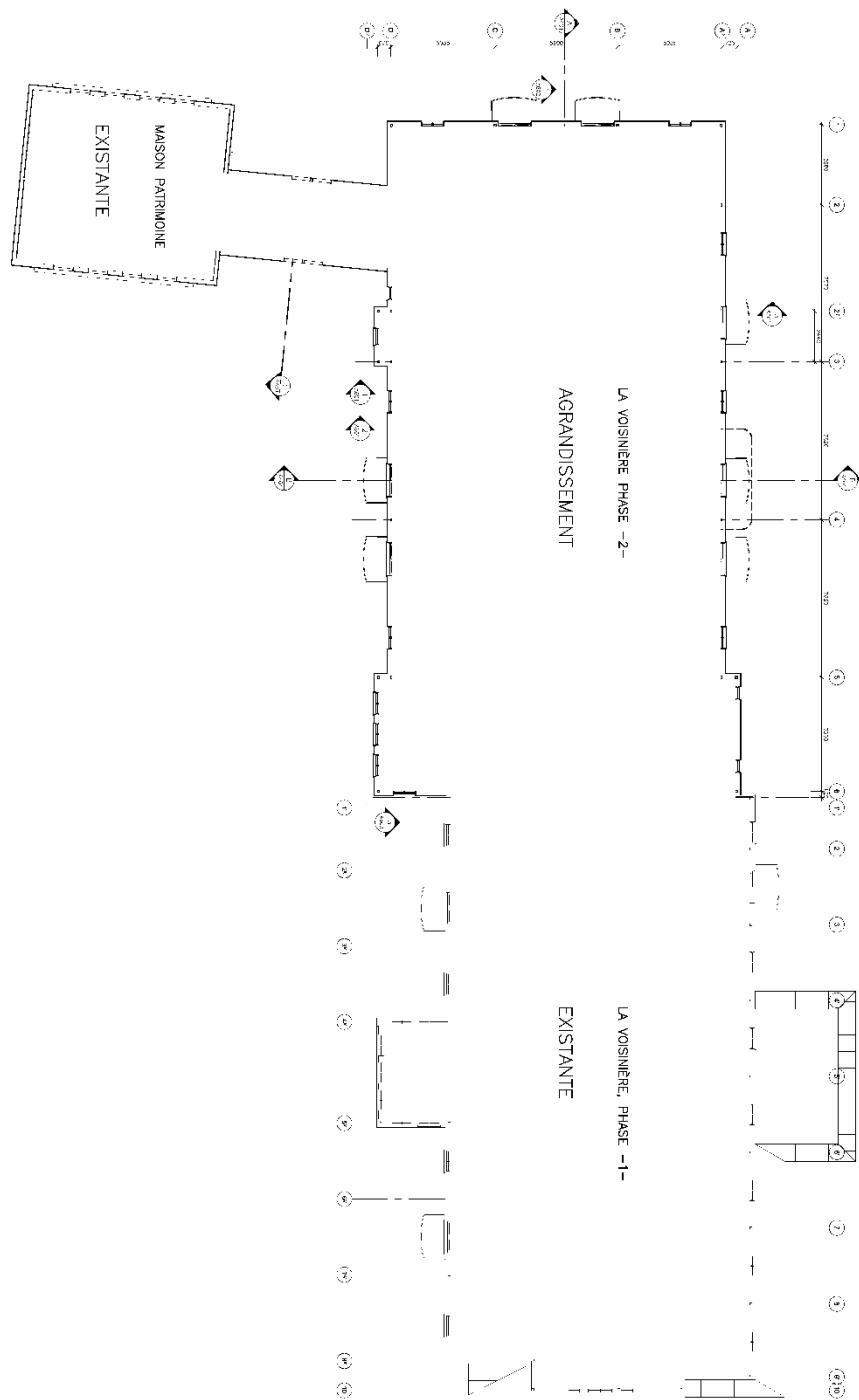

JULIEN VALADE
 ARCHITECTE

Trace libre

6300, rue du Parc, bureau
 Montréal, Québec H2V 4H8
 Téléphone: 514-279-4800
 Télécopieur: 514-279-4800
 www.trace-libre.com

ANNEXE VI
LOT NUMÉRO 3 943 663 - PLANS DE CONSTRUCTION APPROUVÉS



**SERVICE DE L'AMÉNAGEMENT
 DU TERRITOIRE
 DIVISION DE L'URBANISME**

No du règlement : R.C.A.4V.Q. 4 No du plan : RCA4VQ4PC01C
 Préparé par : M.M. Échelle : _____

 Directeur
 Service de l'aménagement du territoire

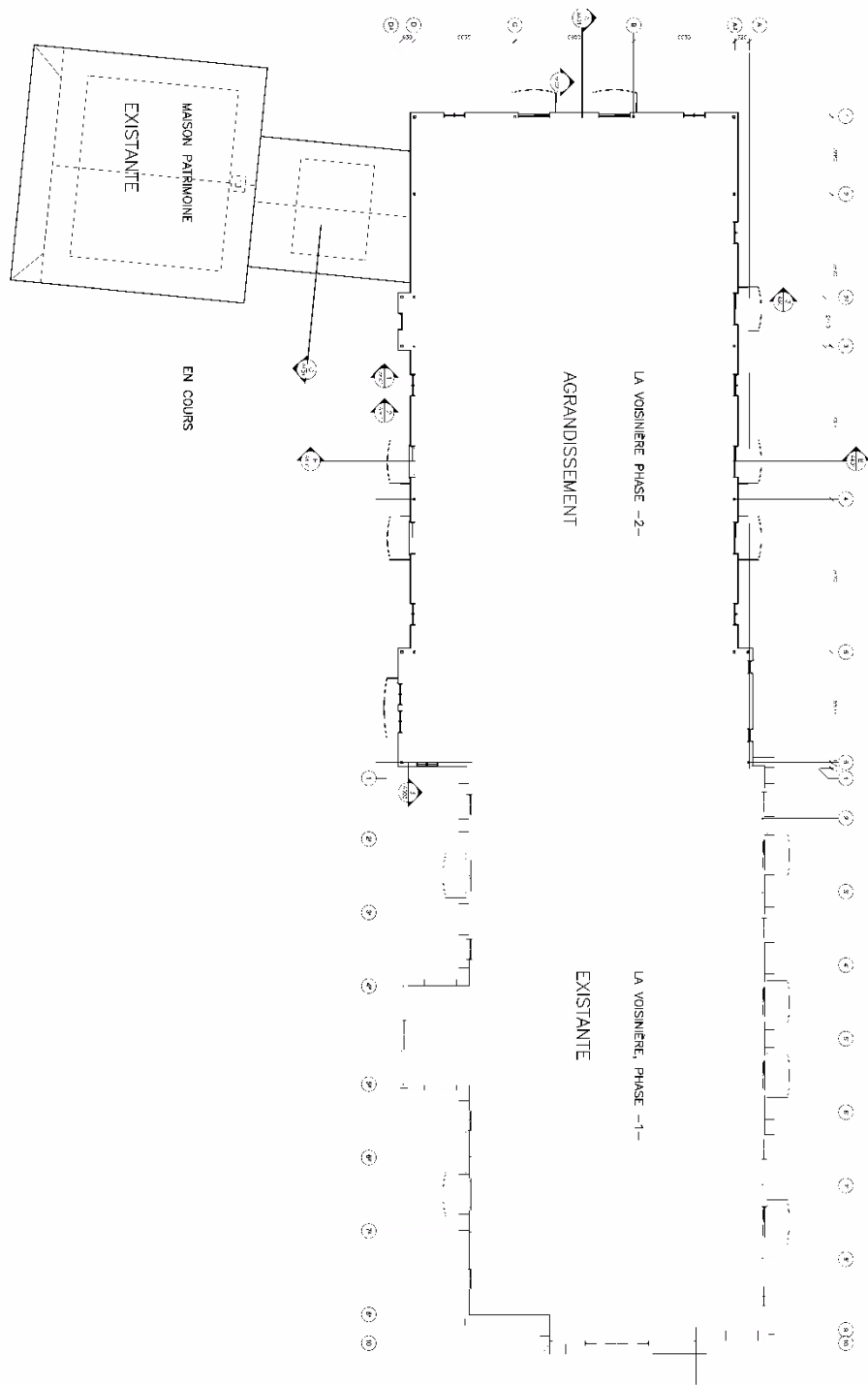

JULIEN VALADE
 ARCHITECTE

Trace Libre

6800, rue du Parc, bureau 400,
 Montréal, Québec H2V 4H8
 Téléphone: 514 279-5005
 Télécopieur: 514 279-5800
 www.trace-libre.com

ANNEXE VI
LOT NUMÉRO 3 943 663 - PLANS DE CONSTRUCTION APPROUVÉS



**SERVICE DE L'AMÉNAGEMENT
 DU TERRITOIRE
 DIVISION DE L'URBANISME**

No du règlement : R.C.A.4V.Q. 4 No du plan : RCA4VQ4PC01D
 Préparé par : M.M. Échelle : _____

 Directeur
 Service de l'aménagement du territoire

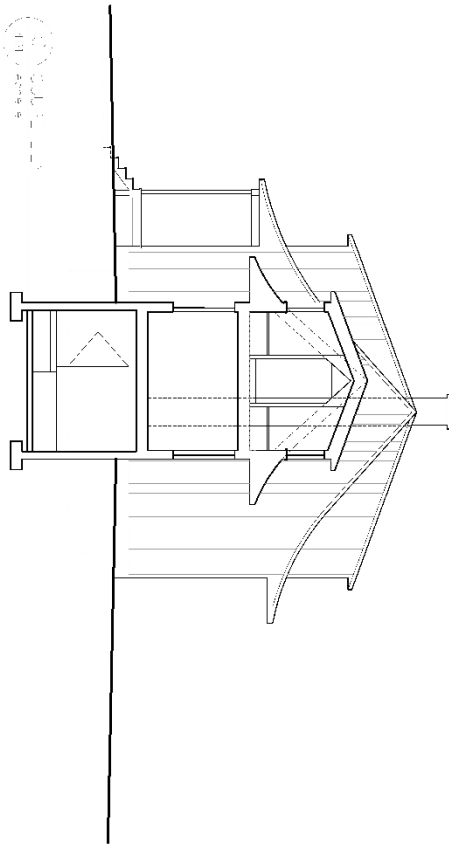

- ARTICLE 8:
1. LE REMPLACEMENT DE REVÊTEMENT EXTERIEUR EXISTANT PAR UN REVÊTEMENT DE PLANCHES DE BOIS TRADITIONNELLES, VERTICALES DE 10 A 18 CENTIMÈTRES DE LARGE, SANS COUVERE-JOINTS;
 2. LE REMPLACEMENT DES FENÊTRES EXISTANTES PAR DES FENÊTRES EN BOIS TRADITIONNELLES AVEC CONTRE-FENÊTRES A SIX CARREAUX AU REZ-DE-CHAUSSEE ET A QUATRE CARREAUX A L'ETAGE;
 3. LE REMPLACEMENT DES PORTES EXISTANTES PAR DES PORTES TRADITIONNELLES AVEC CONTRE-PORTES;
 4. LES MURS EXTERIEURS DOIVENT ETRE PEINTURES DE COULEUR CREME, LES FENÊTRES ET PORTES DOIVENT ETRE DE COULEUR BLANCHE ET LES MOULURES PEINTURES DE COULEUR CONTRASTANTE A LA COULEUR DES MURS.



JUEN WADE
ARCHITECTE
1000 AVENUE SAINT-JEAN
QUÉBEC, QUÉBEC G1R 2H5
71-267-3000
Trace libre



**SERVICE DE L'AMÉNAGEMENT
DU TERRITOIRE
DIVISION DE L'URBANISME**

**ANNEXE VI
LOT NUMÉRO 3 943 663 - PLANS DE CONSTRUCTION APPROUVÉS**

No du règlement : R.C.A.4V.Q. 4 No du plan : RCA4VQ4PC01E
Préparé par : M.M. Échelle : _____

Directeur
Service de l'aménagement du territoire

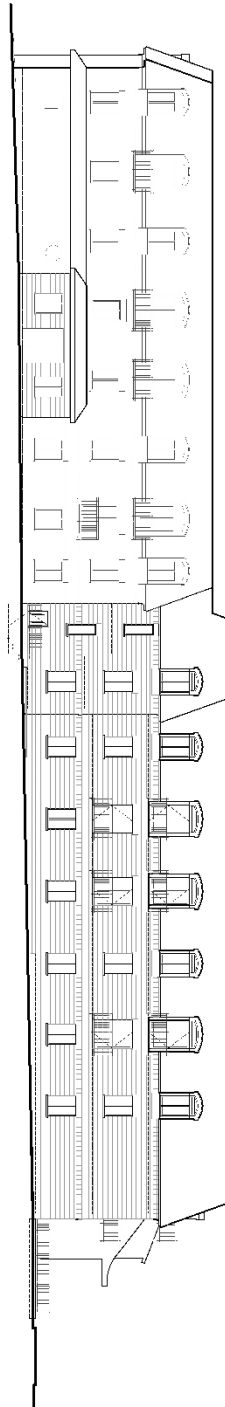



 JULES MAURIC

 ARCHITECTE

MURS: BRIQUES BRUN-ROUGE
 TOIT: TONNANSENDS - TOLE METALLIQUE PREPEINTE VERTE



 JULES MAURIC

 ARCHITECTE

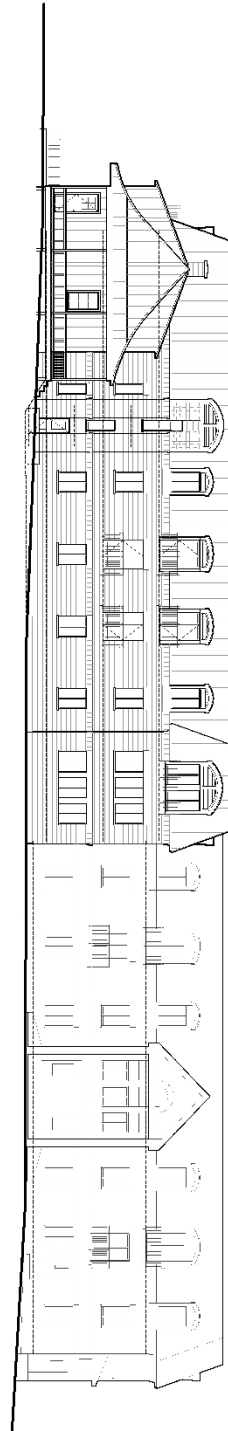

JULES MAURIC
 ARCHITECTE
Trace libre

 1000 RUE MAURIC MAURIC
 QUÉBEC (QUÉBEC) H2N 1K4
 TEL: 514 382 1111
 FAX: 514 382 1112
 ELEVEMENTS



**SERVICE DE L'AMÉNAGEMENT
 DU TERRITOIRE
 DIVISION DE L'URBANISME**

ANNEXE VI
LOT NUMÉRO 3 943 663 - PLANS DE CONSTRUCTION APPROUVÉS

No du règlement : R.C.A.4V.Q. 4 No du plan : RCA4VQ4PC01F
 Préparé par : M.M. Échelle : _____

 Directeur
 Service de l'aménagement du territoire

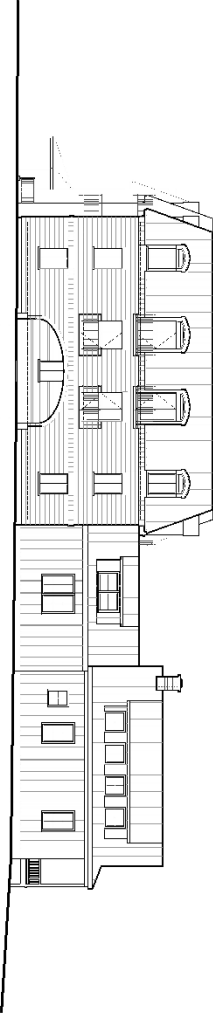

PHASE I, NOUVEAU

PHASE II, LEN NOUVEAU

MAISON PART. EXISTANTE

D. LAMARCAULT
 ARCHITECTE
 1000, RUE ST-JACQUES
 QUÉBEC, Q.C. H2K 1K3
 TEL: (514) 392-1234
 FAX: (514) 392-1235

JULIEN MAURIC
 ARCHITECTE
 1000, RUE ST-JACQUES
 QUÉBEC, Q.C. H2K 1K3
 TEL: (514) 392-1234
 FAX: (514) 392-1235
Trace libre



**SERVICE DE L'AMÉNAGEMENT
DU TERRITOIRE
DIVISION DE L'URBANISME**

**ANNEXE VI
LOT NUMÉRO 3 943 663 - PLANS DE CONSTRUCTION APPROUVÉS**

No du règlement : R.C.A.4V.Q. 4 No du plan : RCA4VQ4PC01G
 Préparé par : M.M. Échelle : _____

 Directeur
 Service de l'aménagement du territoire

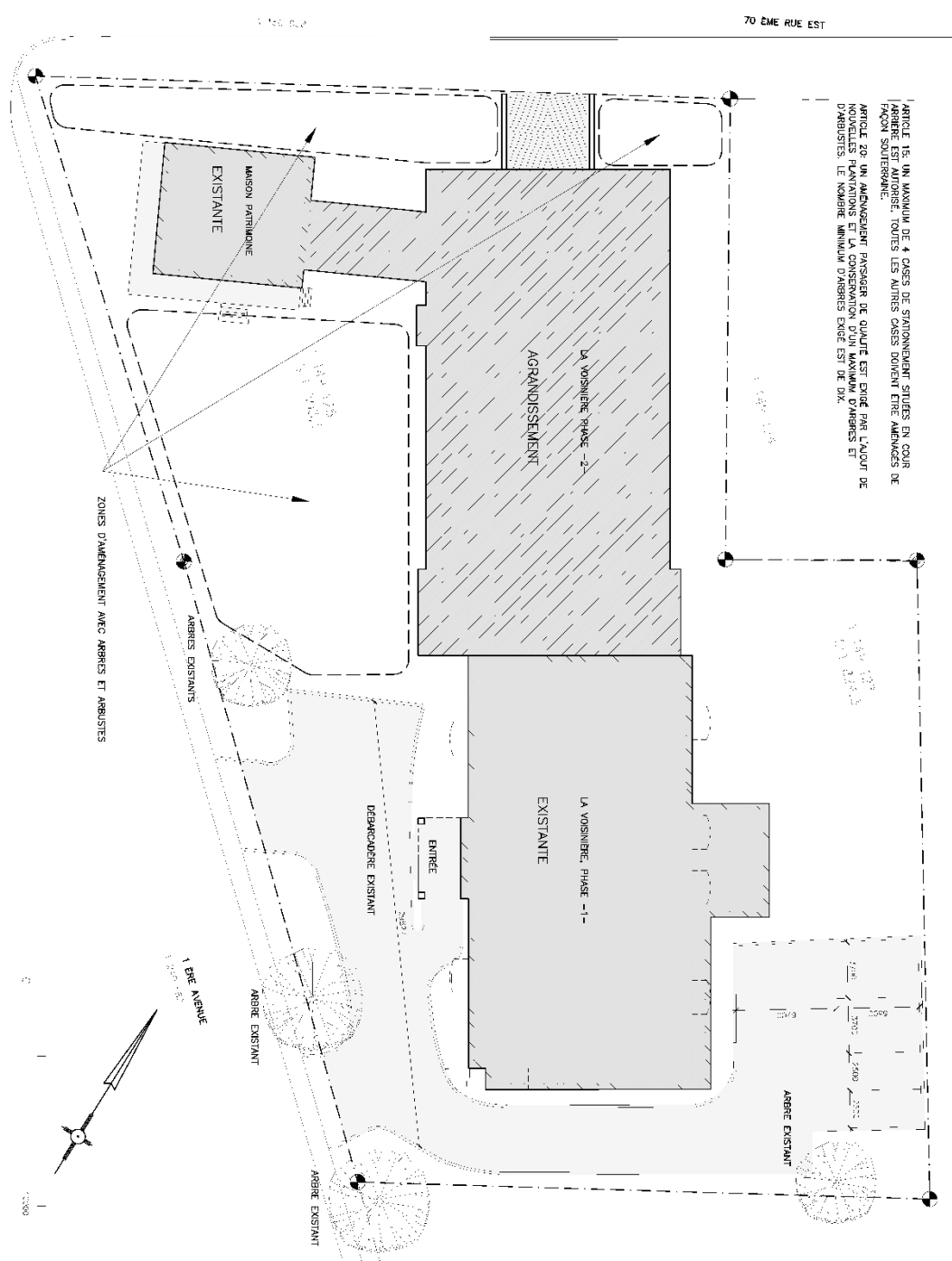

ARTICLE 16. UN MAXIMUM DE 4 CASES DE STATIONNEMENT SONT EN COURS
 D'ARRETER EST AUTORISES; TOUTES LES AUTRES CASES DOIVENT ETRE AMENAGEES DE
 FACON SOUTERRAINE.
 ARTICLE 29. UN AMENAGEMENT PASSAGER DE QUATRE EST PRISE PAR L'AJOUT DE
 NOUVELLES PLANTATIONS ET LA CONSERVATION D'UN MAXIMUM D'ARBRES ET
 D'ARBUSTES. LE NOMBRE MINIMUM D'ARBRES ENGE EST DE DIX.

JULIEN VALADE
 ARCHITECTE
Trace Libre
 6300, rue du Parc St-Jean
 Montréal Québec H2V 4H8
 Téléphone: 514 279-0005
 Télécopieur: 514 279-0200
 www.trace-libre.com

ANNEXE VI
LOT NUMÉRO 3 943 663 - PLANS DE CONSTRUCTION APPROUVÉS



**SERVICE DE L'AMÉNAGEMENT
 DU TERRITOIRE
 DIVISION DE L'URBANISME**

No du règlement : R.C.A.4V.Q. 4 No du plan : RCA4VQ4PC01H
 Préparé par : M.M. Échelle : _____

 Directeur
 Service de l'aménagement du territoire

DOCUMENT NUMÉRO 2

**PARTIE DU TERRITOIRE CONSTITUÉE
DU LOT NUMÉRO 6 115 410
DU CADASTRE DU QUÉBEC**

PLAN DE CONSTRUCTION

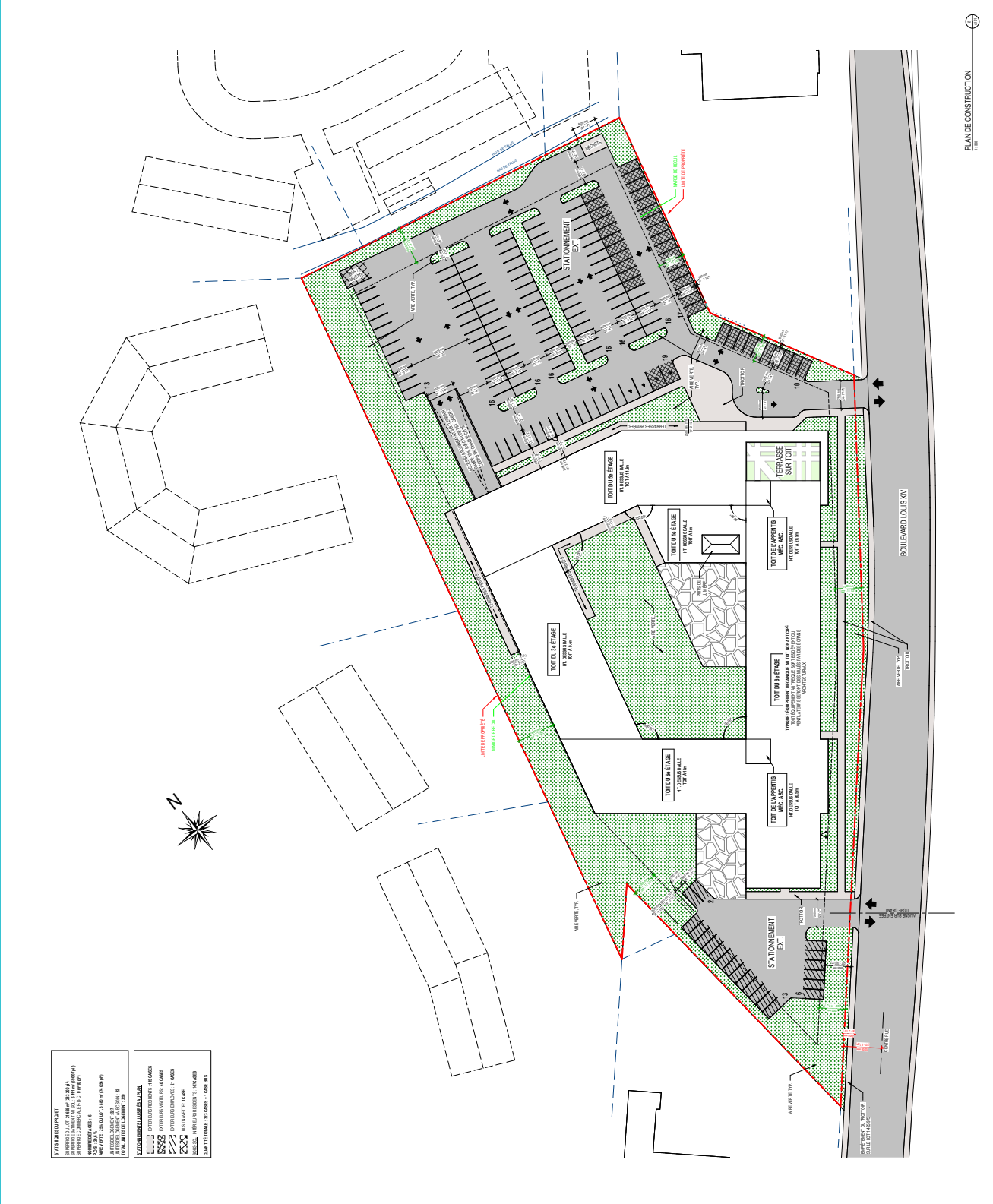

C:\Users\mroqueheun\Documents\1354 Charlesbourg_ArchV\116_inquesteur\...



ANNEXE VI

LOT NUMÉRO 6115410 - PLAN DE CONSTRUCTION APPRUVÉ

**SERVICE DE LA PLANIFICATION
 DE L'AMÉNAGEMENT ET
 DE L'ENVIRONNEMENT**

No du règlement : R.C.A.4V.Q. 4
 Préparé par : M.M.

No du plan : RCA4VQ4PC02
 Échelle : 1:0

DOCUMENT NUMÉRO 3

5 133 829
COPROPRIÉTÉ

Sup.: 3 294,7 m²
Aire verte: 39%
Occ. au sol: 29%

Stationnement projetés
dédiés au nouveau bâtiment

BÂTIMENT MULTIFAMILIAL PROJETÉ
8 étages

6 253 460

1 240 500

46^e RUE EST
6 195 005 Ptie

1 240 613
46^e RUE EST

2 409 125
46^e RUE EST

Échelle: 1:400

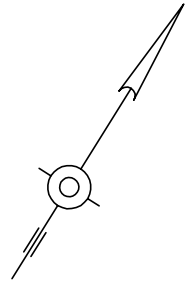

ANNEXE VI

LOTS NUMÉROS 1034011, 1036175, 1036176, 1036177, 6195005 (partie), 6253460 (partie) -
PLANS DE CONSTRUCTION APPROUVÉS

SERVICE DE LA PLANIFICATION
DE L'AMÉNAGEMENT ET
DE L'ENVIRONNEMENT

No du règlement : R.C.A.4V.Q. 4
Préparé par : F.B.

No du plan : RCA4VQ4PC03_a



SERVICE DE LA PLANIFICATION
DE L'AMÉNAGEMENT ET
DE L'ENVIRONNEMENT

ANNEXE VI
LOTS NUMÉROS 1034011, 1036175, 1036176, 1036177, 6195005 (partie), 6253460 (partie) -
PLANS DE CONSTRUCTION APPROUVÉS

No du règlement : R.C.A.4V.Q. 4

Préparé par : F.B.

No du plan : RCA4VQ4PC03_b

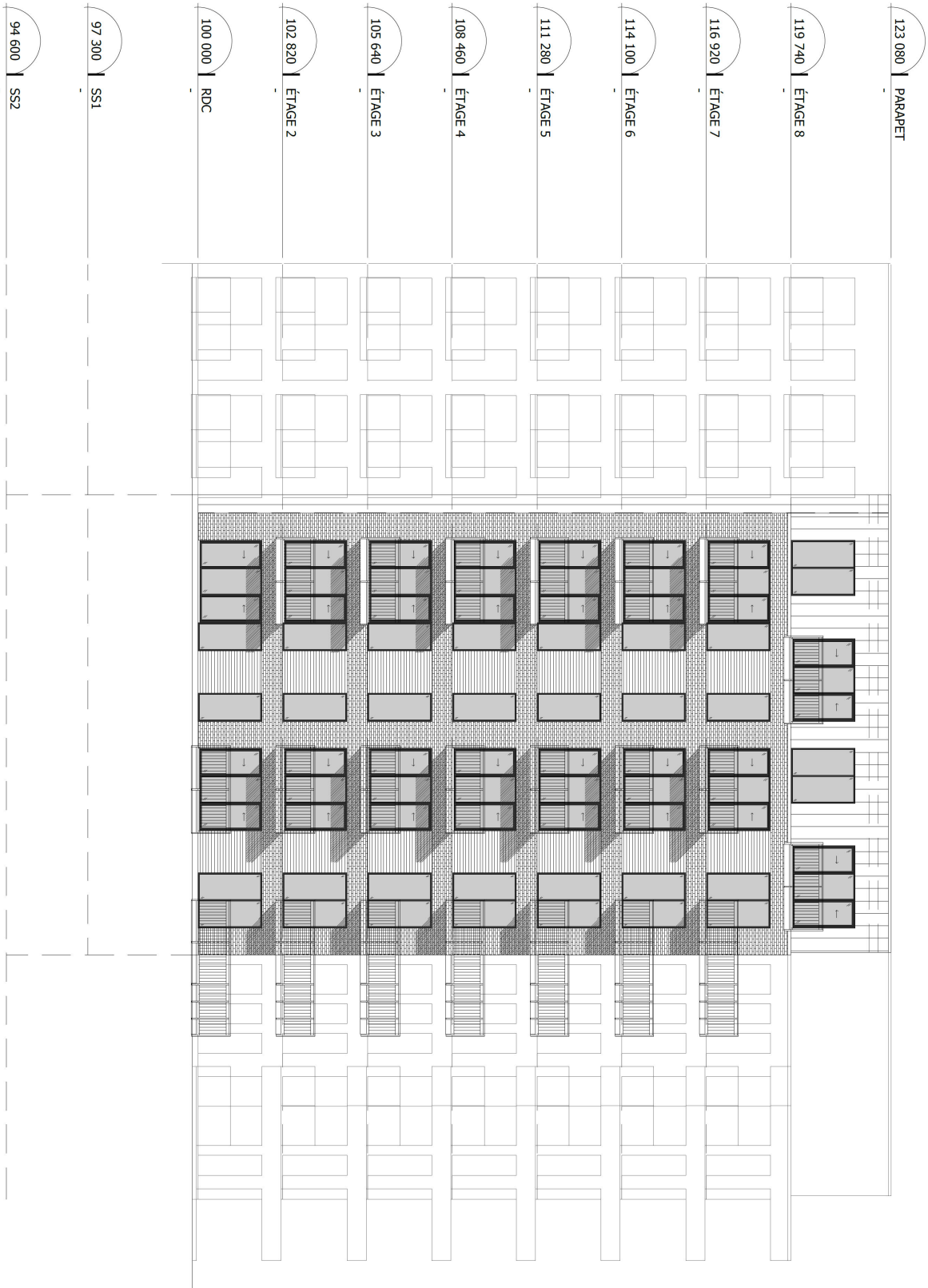

E02 ÉLÉVATION SUD



SERVICE DE LA PLANIFICATION
DE L'AMÉNAGEMENT ET
DE L'ENVIRONNEMENT

ANNEXE VI

**LOTS NUMÉROS 1034011, 1036175, 1036176, 1036177, 6195005 (partie), 6253460 (partie) -
PLANS DE CONSTRUCTION APPROUVÉS**

No du règlement : R.C.A.4V.Q. 4

Préparé par : F.B.

No du plan : RCA4VQ4PC03_c

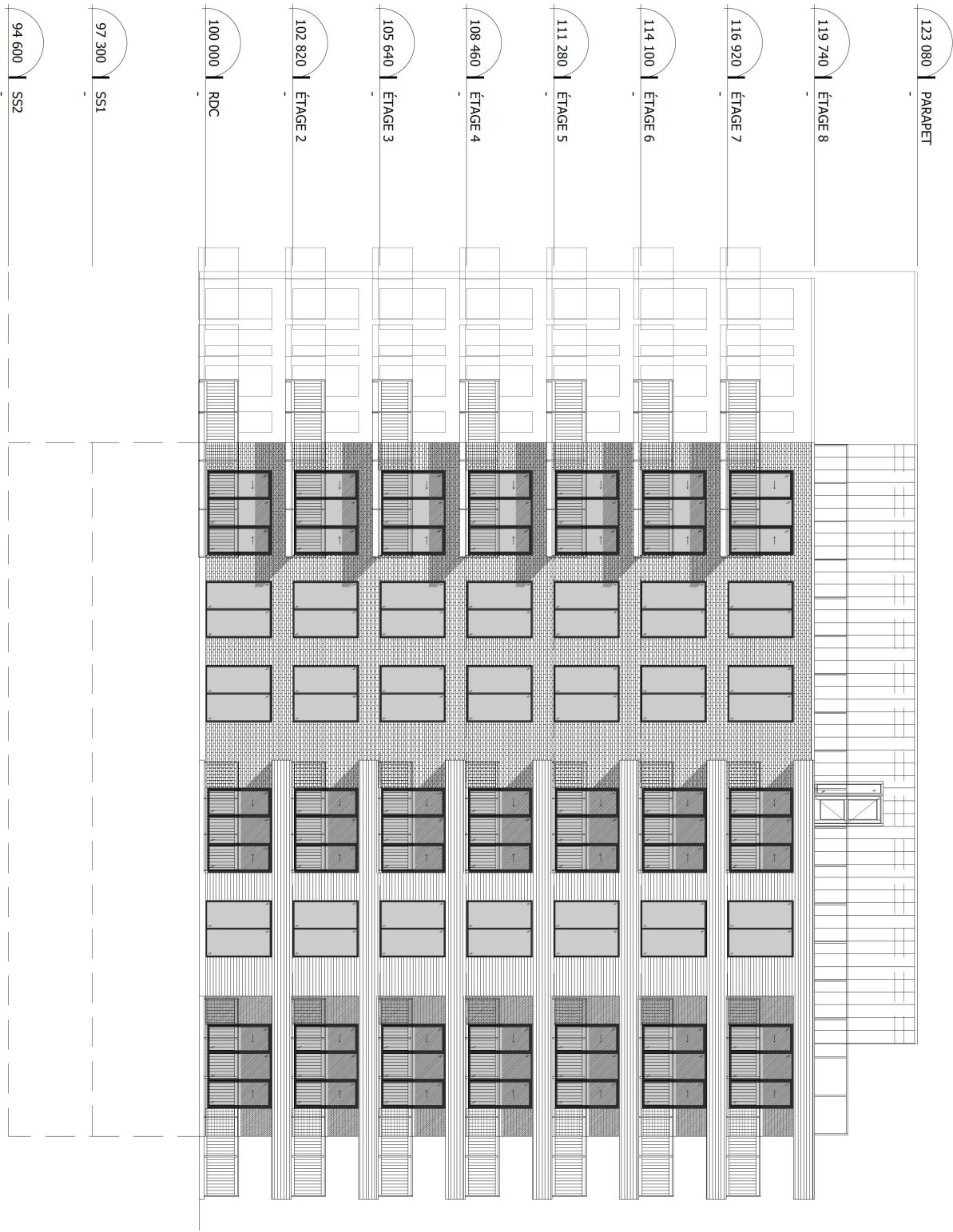

E03 ÉLÉVATION EST



SERVICE DE LA PLANIFICATION
DE L'AMÉNAGEMENT ET
DE L'ENVIRONNEMENT

ANNEXE VI
LOTS NUMÉROS 1034011, 1036175, 1036176, 1036177, 6195005 (partie), 6253460 (partie) -
PLANS DE CONSTRUCTION APPROUVÉS

No du règlement : R.C.A.4V.Q. 4
Préparé par : F.B.

No du plan : RCA4VQ4PC03_d



SERVICE DE LA PLANIFICATION
DE L'AMÉNAGEMENT ET
DE L'ENVIRONNEMENT

ANNEXE VI
LOTS NUMÉROS 1034011, 1036175, 1036176, 1036177, 6195005 (partie), 6253460 (partie) -
PLANS DE CONSTRUCTION APPROUVÉS

No du règlement : R.C.A.4V.Q. 4

Préparé par : F.B.

No du plan : RCA4VQ4PC03_e

E05
ÉLEVATION OUEST

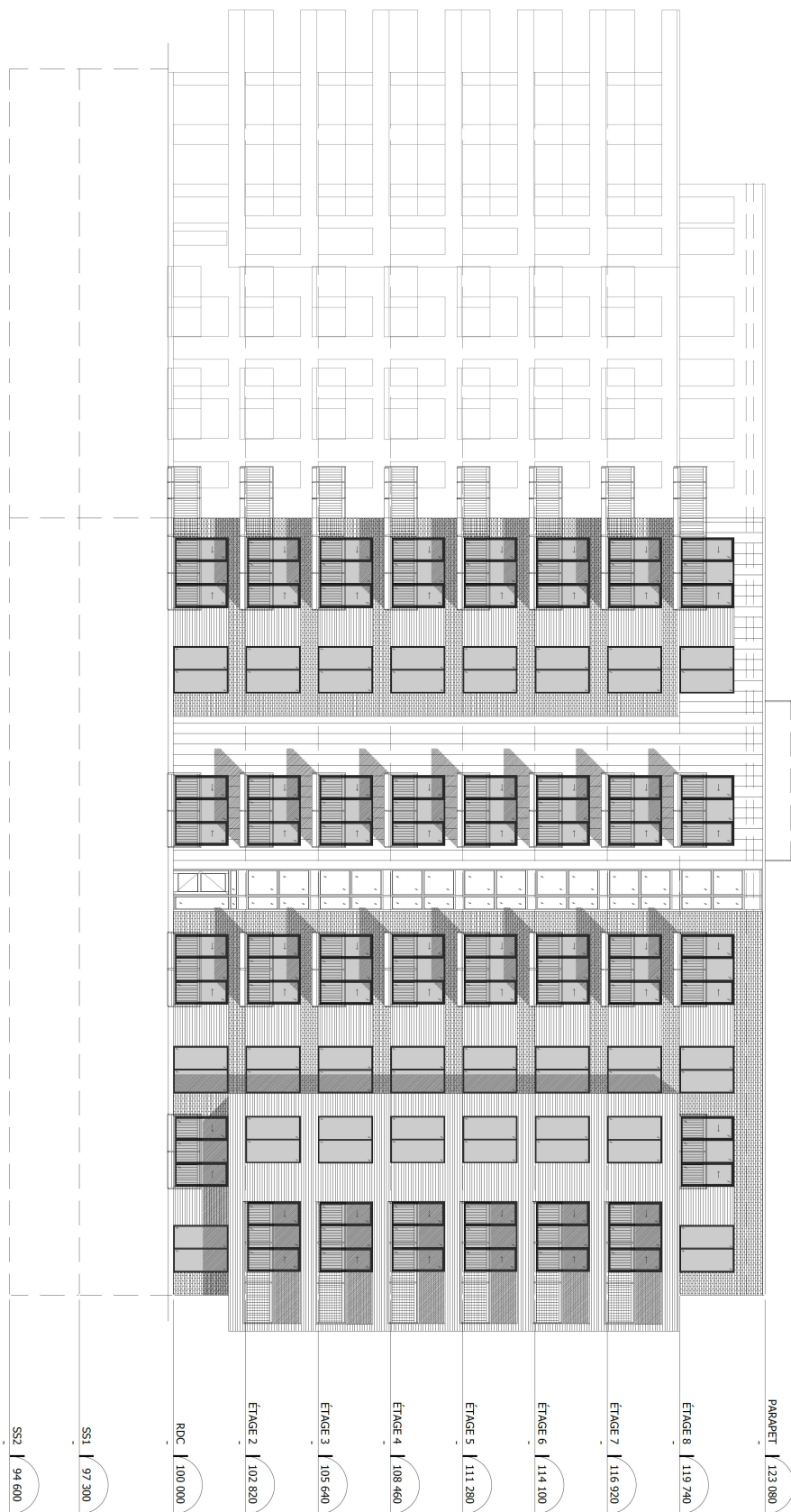

SERVICE DE LA PLANIFICATION
DE L'AMÉNAGEMENT ET
DE L'ENVIRONNEMENT

ANNEXE VI
LOTS NUMÉROS 1034011, 1036175, 1036176, 1036177, 6195005 (partie), 6253460 (partie) -
PLANS DE CONSTRUCTION APPROUVÉS

No du règlement : R.C.A.4V.Q. 4
Préparé par : F.B.

No du plan : RCA4VQ4PC03_f

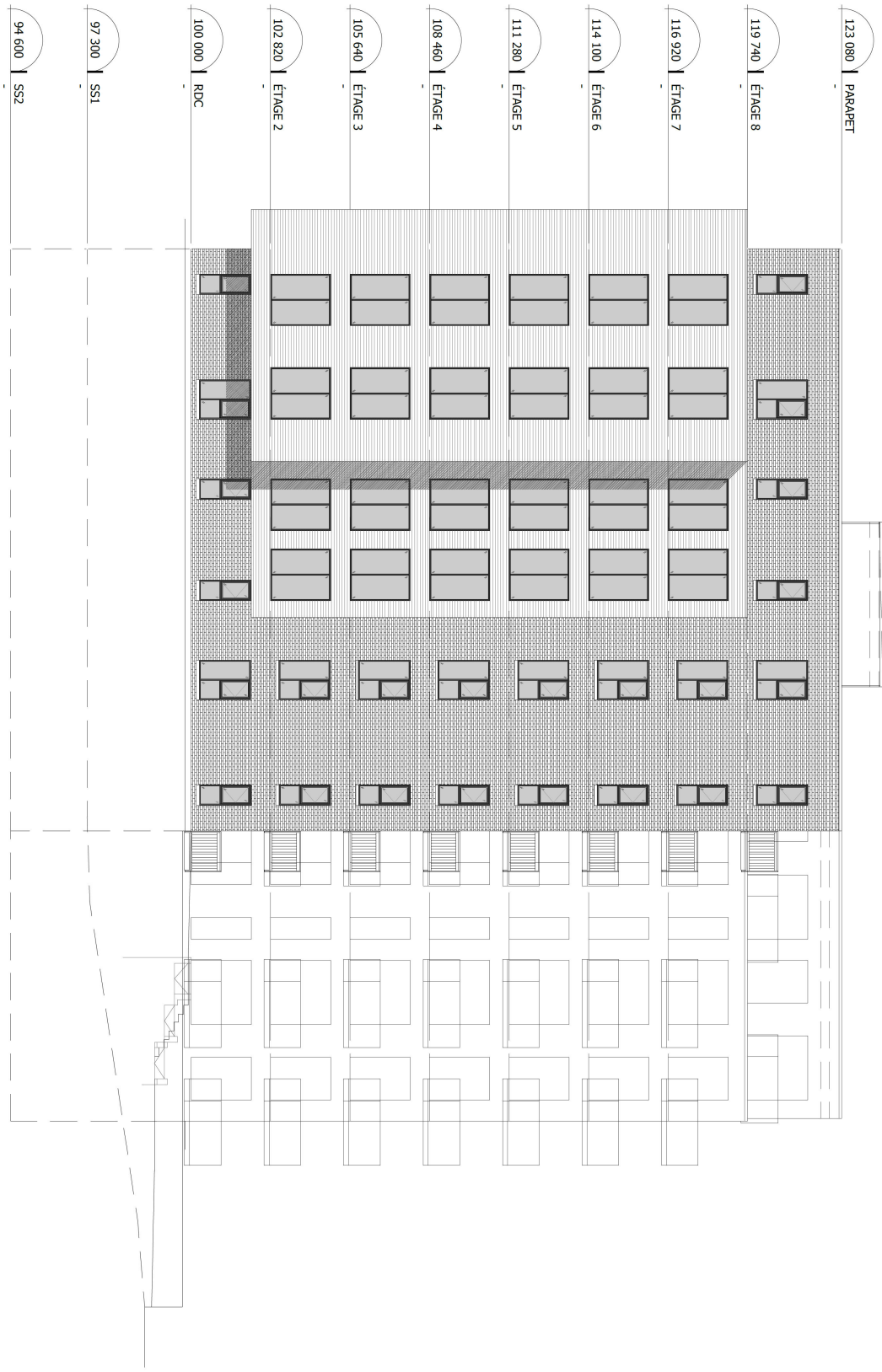

E06 ÉLEVATION SUD-OUEST



SERVICE DE LA PLANIFICATION
DE L'AMÉNAGEMENT ET
DE L'ENVIRONNEMENT

ANNEXE VI
LOTS NUMÉROS 1034011, 1036175, 1036176, 1036177, 6195005 (partie), 6253460 (partie) -
PLANS DE CONSTRUCTION APPROUVÉS

No du règlement : R.C.A.4V.Q. 4
Préparé par : F.B.

No du plan : RCA4VQ4PC03_g