

LÉGENDE

- Limite de zone
- ▬▬▬ Butte écran
- ▬▬▬ Mur anti-bruit
- ▬▬▬ Écran visuel
- ▬▬▬ Zone tampon
- Autoroute
- Voie ferrée
- Cours d'eau, lacs ou étangs à débit régulier

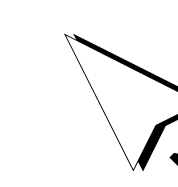

LISTE DES AMENDEMENTS

| NUMÉRO DE RÈGLEMENT | DESSINÉ PAR | EN VIGUEUR LE |
|---------------------|-------------|---------------|
| R.C.A.S.V.Q. 4 | M.M. | 2010-01-05 |
| R.C.A.S.V.Q. 7 | M.M. | 2010-04-06 |
| R.C.A.S.V.Q. 04 | M.M. | 2012-05-28 |
| R.C.A.S.V.Q. 06 | M.M. | 2012-05-28 |
| R.C.A.S.V.Q. 114 | M.M. | 2015-01-30 |
| R.C.A.S.V.Q. 129 | M.M. | 2016-01-25 |
| R.C.A.S.V.Q. 227 | M.M. | 2019-02-20 |
| R.C.A.S.V.Q. 226 | F.B. | 2019-06-25 |
| R.C.A.S.V.Q. 241 | F.B. | 2019-09-16 |
| R.C.A.S.V.Q. 248 | M.M. | 2019-12-18 |
| R.C.A.S.V.Q. 265 | M.M. | 2020-09-11 |

EN VIGUEUR LE : 2020-09-11

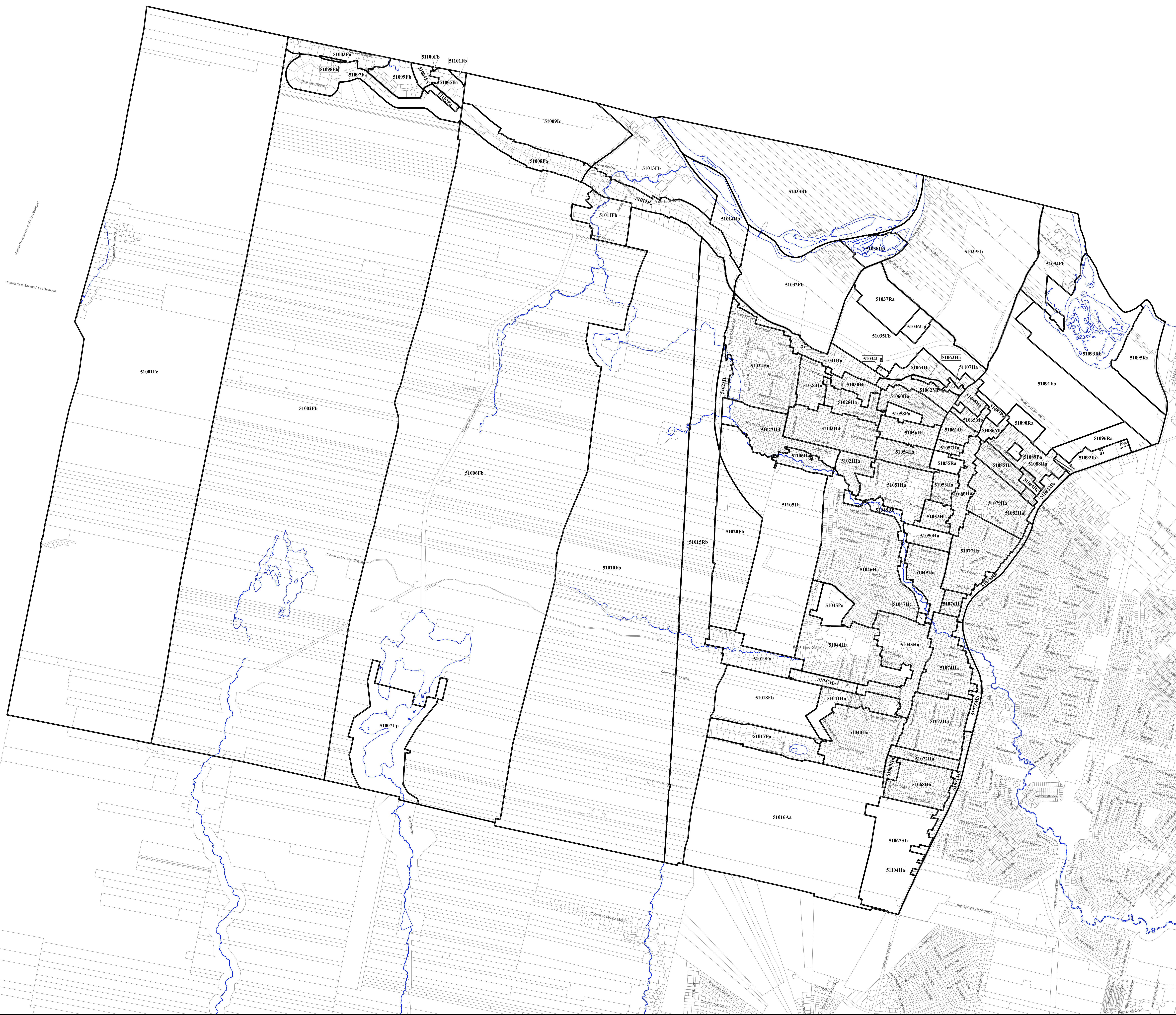

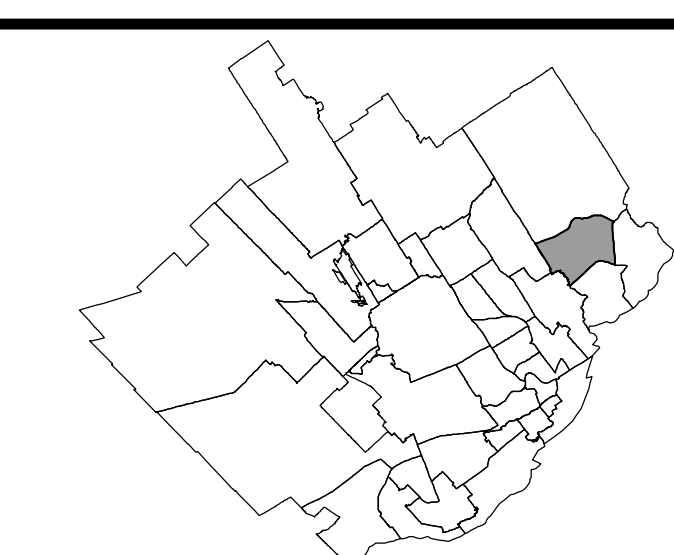

LÉGENDE

- Limite de zone
- ▬▬▬▬ Butte écran
- ▬▬▬▬ Mur anti-bruit
- ▬▬▬▬ Écran visuel
- ⊘⊘⊘⊘⊘⊘ Zone tampon
- Autoroute
- Voie ferrée
- Cours d'eau, lacs ou étangs à débit régulier

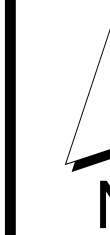

LISTE DES AMENDEMENTS

| NUMÉRO DU RÉGLEMENT | DESSINÉ PAR | EN VIGUEUR LE |
|---------------------|-------------|---------------|
| R.C.A.S.V.Q. 4 | M.M. | 2010-01-05 |
| R.C.A.S.V.Q. 8 | M.M. | 2010-05-27 |
| R.C.A.S.V.Q. 23 | M.M. | 2011-01-20 |
| R.C.A.S.V.Q. 62 | M.M. | 2012-07-16 |
| R.C.A.S.V.Q. 96 | M.M. | 2014-03-23 |
| R.C.A.S.V.Q. 106 | M.M. | 2014-03-13 |
| R.C.A.S.V.Q. 110 | M.M. | 2014-05-16 |
| R.C.A.S.V.Q. 141 | M.M. | 2016-06-17 |
| R.C.A.S.V.Q. 154 | M.M. | 2017-01-24 |
| R.C.A.S.V.Q. 225 | M.M. | 2019-02-20 |
| R.C.A.S.V.Q. 235 | M.M. | 2019-07-19 |
| R.C.A.S.V.Q. 266 | S.R. | 2020-09-03 |

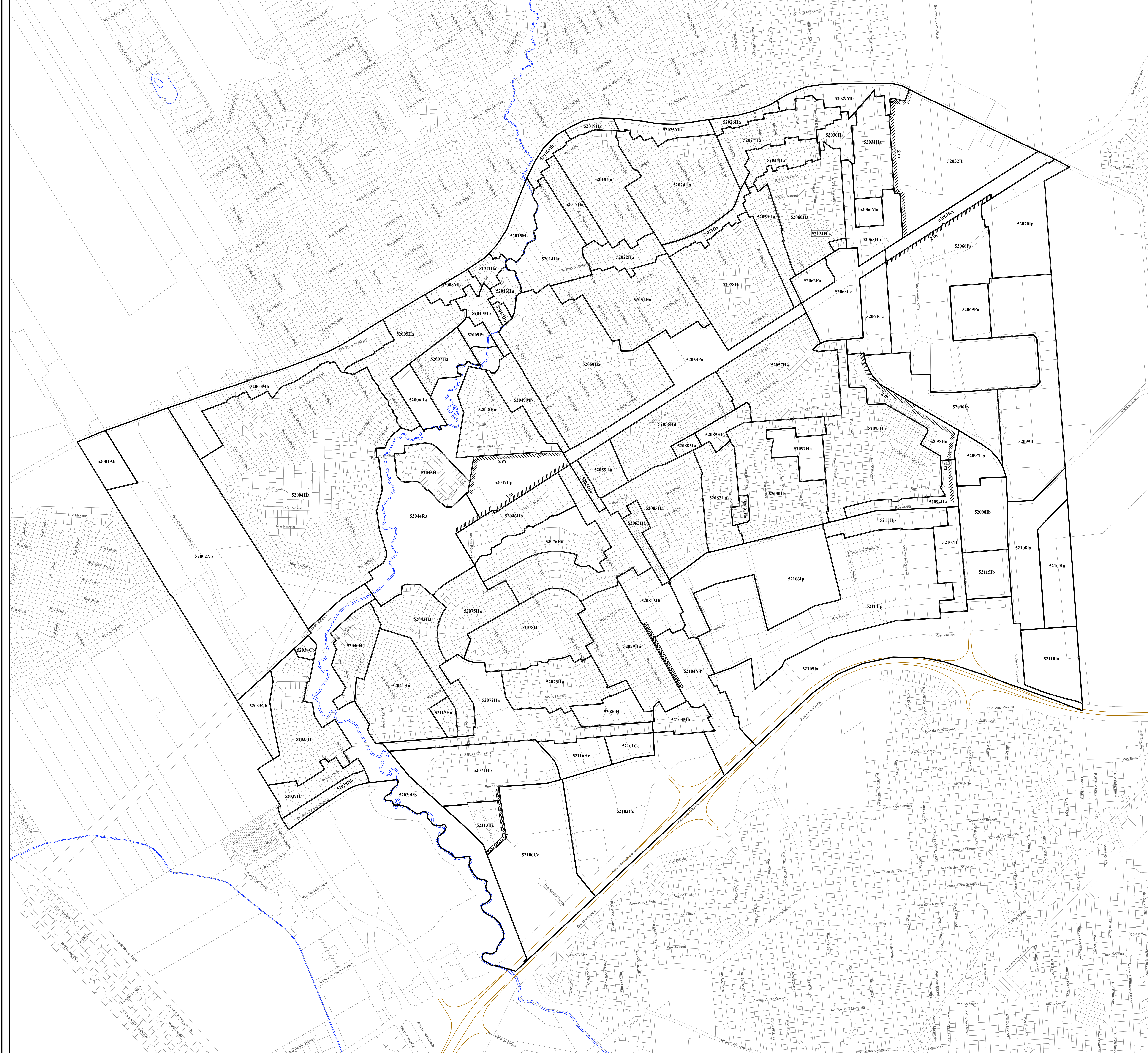

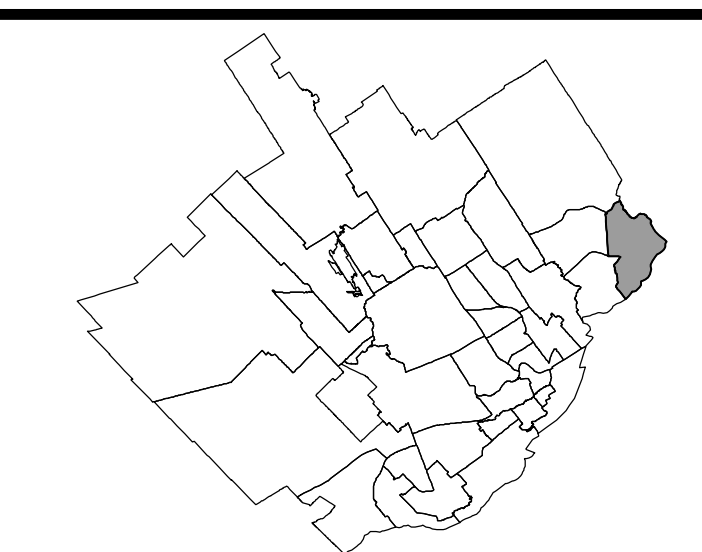

LÉGENDE

- Limite de zone
- ▬▬▬▬ Butte écran
- ▬▬▬▬ Mur anti-bruit
- ▬▬▬▬ Écran visuel
- ▬▬▬▬ Zone tampon
- Autoroute
- Voie ferrée
- Cours d'eau, lacs ou étangs à débit régulier

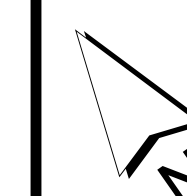

LISTE DES AMENDEMENTS

| NUMÉRO DU RÈGLEMENT | DESSINÉ PAR | EN VIGUEUR LE |
|---------------------|-------------|---------------|
| R.C.A.S.V.Q. 4 | M.M. | 2010-01-05 |
| R.C.A.S.V.Q. 22 | M.M. | 2010-11-12 |
| R.C.A.S.V.Q. 56 | M.M. | 2012-02-25 |
| R.C.A.S.V.Q. 89 | M.M. | 2013-04-25 |
| R.C.A.S.V.Q. 118 | M.M. | 2015-04-22 |
| R.C.A.S.V.Q. 126 | M.M. | 2015-12-10 |
| R.C.A.S.V.Q. 143 | M.M. | 2016-09-09 |
| R.C.A.S.V.Q. 170 | M.B. | 2017-07-13 |
| R.C.A.S.V.Q. 185 | M.B. | 2018-09-04 |
| R.C.A.S.V.Q. 203 | M.B. | 2018-09-25 |
| R.C.A.S.V.Q. 216 | M.M. | 2019-03-05 |
| R.C.A.S.V.Q. 233 | F.B. | 2019-05-02 |
| R.C.A.S.V.Q. 231 | M.M. | 2019-12-17 |
| R.C.A.S.V.Q. 261 | M.M. | 2020-05-19 |
| R.C.A.S.V.Q. 262 | S.R. | 2020-09-03 |

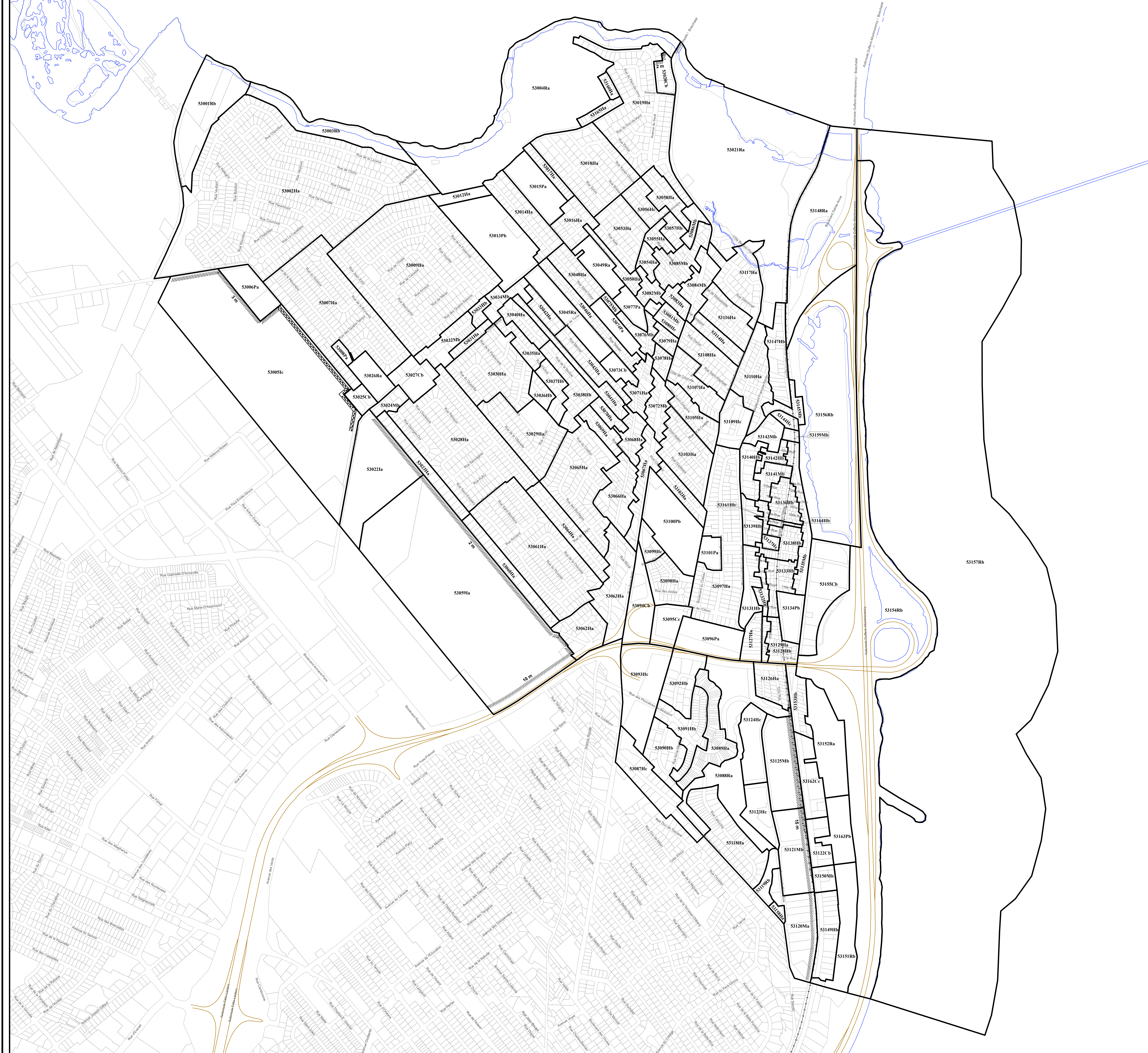

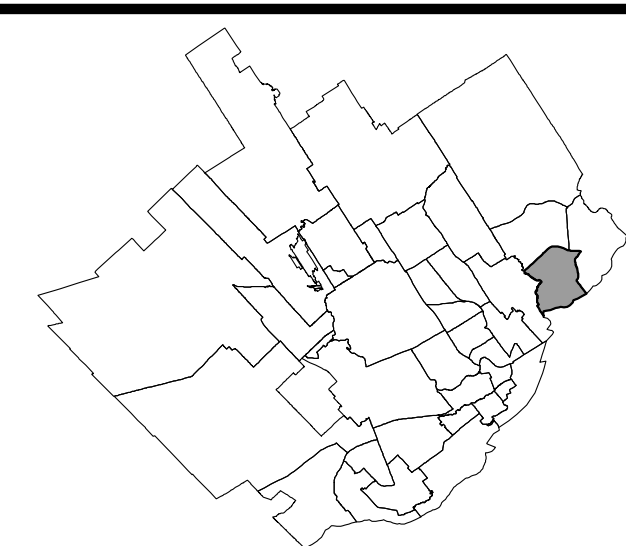

LÉGENDE

- Limite de zone
- ▬ Butte écran
- ▬ Mur anti-bruit
- ▬ Ecran visuel
- ⊘ Zone tampon
- Autoroute
- Voie ferrée
- Cours d'eau, lacs ou étangs à débit régulier



Liste des amendements

| NUMÉRO DE RÉGLEMENT | DESSINÉ PAR | EN VIGUEUR LE |
|-------------------------|-------------|---------------|
| R.C.A.S.V.Q. 4 | M.M. | 2010-01-05 |
| R.C.A.S.V.Q. 38 | M.M. | 2011-07-11 |
| R.C.A.S.V.Q. 77 | M.M. | 2012-12-18 |
| R.C.A.S.V.Q. 134 | M.M. | 2016-02-11 |
| R.C.A.S.V.Q. 138 | M.M. | 2016-05-13 |
| R.C.A.S.V.Q. 175 | M.B. | 2017-09-19 |
| R.C.A.S.V.Q. 173 et 181 | M.B. | 2017-10-16 |
| R.C.A.S.V.Q. 200 | M.B. | 2018-06-21 |
| R.C.A.S.V.Q. 230 | M.M. | 2019-01-31 |
| R.C.A.S.V.Q. 229 | F.B. | 2019-04-23 |
| R.C.A.S.V.Q. 242 et 246 | S.R. | 2019-10-23 |
| R.C.A.S.V.Q. 259 | M.M. | 2020-03-23 |

EN VIGUEUR LE : 2020-03-23

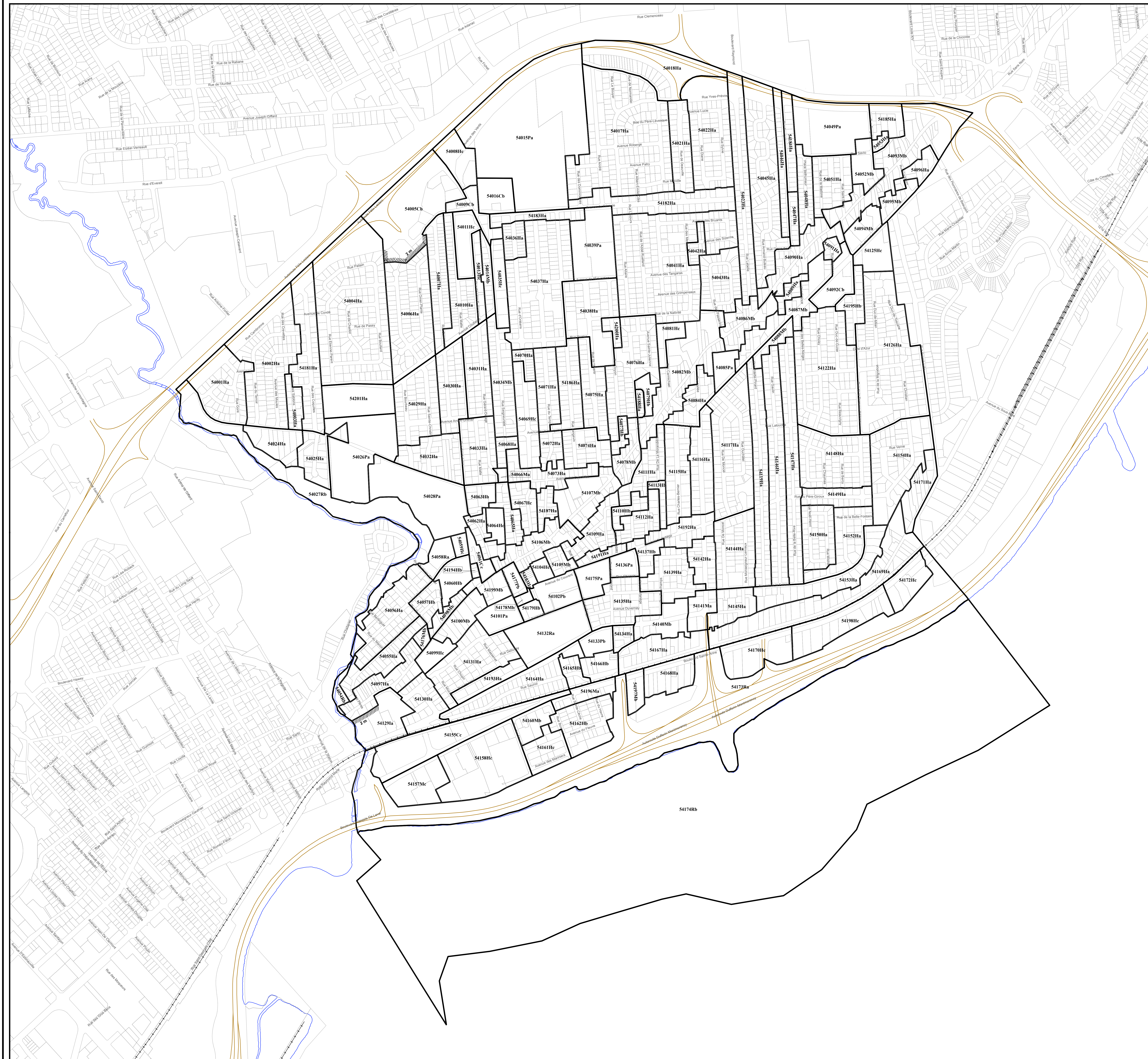

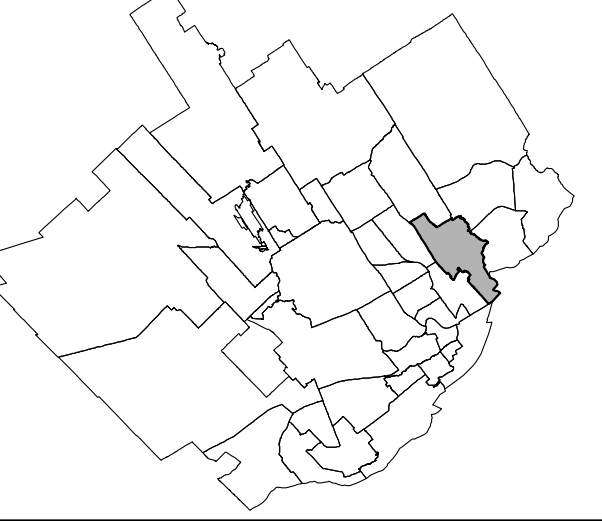

LÉGENDE

- Limite de zone
- Butte écran
- Mur anti-bruit
- Écran visuel
- Zone tampon
- Autoroute
- Voie ferrée
- Cours d'eau, lacs ou étangs à débit régulier

LISTE DES AMENDEMENTS

| NUMÉRO DU RÉGLEMENT | DESSINÉ PAR | EN VIGUEUR LE |
|---------------------|-------------|---------------|
| R.C.A.S.V.Q.4 | M.M. | 2010-01-05 |
| R.C.A.S.V.Q.5 | M.M. | 2011-03-16 |
| R.C.A.S.V.Q.20 | M.M. | 2011-04-15 |
| R.C.A.S.V.Q.43 | M.M. | 2011-06-21 |
| R.C.A.S.V.Q.53 | M.M. | 2011-11-14 |
| R.C.A.S.V.Q.79 | M.M. | 2012-10-16 |
| R.C.A.S.V.Q.88 | M.M. | 2013-10-07 |
| R.C.A.S.V.Q.113 | M.M. | 2014-10-21 |
| R.C.A.S.V.Q.120 | M.M. | 2015-05-14 |
| R.C.A.S.V.Q.119 | M.M. | 2015-06-12 |
| R.V.Q.209 | M.M. | 2016-05-26 |
| R.C.A.S.V.Q.123 | M.M. | 2016-11-14 |
| R.C.A.S.V.Q.144 | M.M. | 2016-11-16 |
| R.C.A.S.V.Q.107 | M.M. | 2017-06-19 |
| R.C.A.S.V.Q.100 | M.B. | 2017-10-16 |
| R.C.A.S.V.Q.118 | M.B. | 2018-02-21 |
| R.C.A.S.V.Q.198 | M.M. | 2018-02-23 |
| R.C.A.S.V.Q.204 | M.M. | 2018-09-04 |
| R.C.A.S.V.Q.200 | M.M. | 2018-10-16 |
| R.C.A.S.V.Q.223 | M.M. | 2018-11-29 |
| R.C.A.S.V.Q.240 | M.M. | 2019-09-16 |
| R.C.A.S.V.Q.254 | M.M. | 2020-01-23 |
| R.C.A.S.V.Q.258 | S.R. | 2020-05-19 |

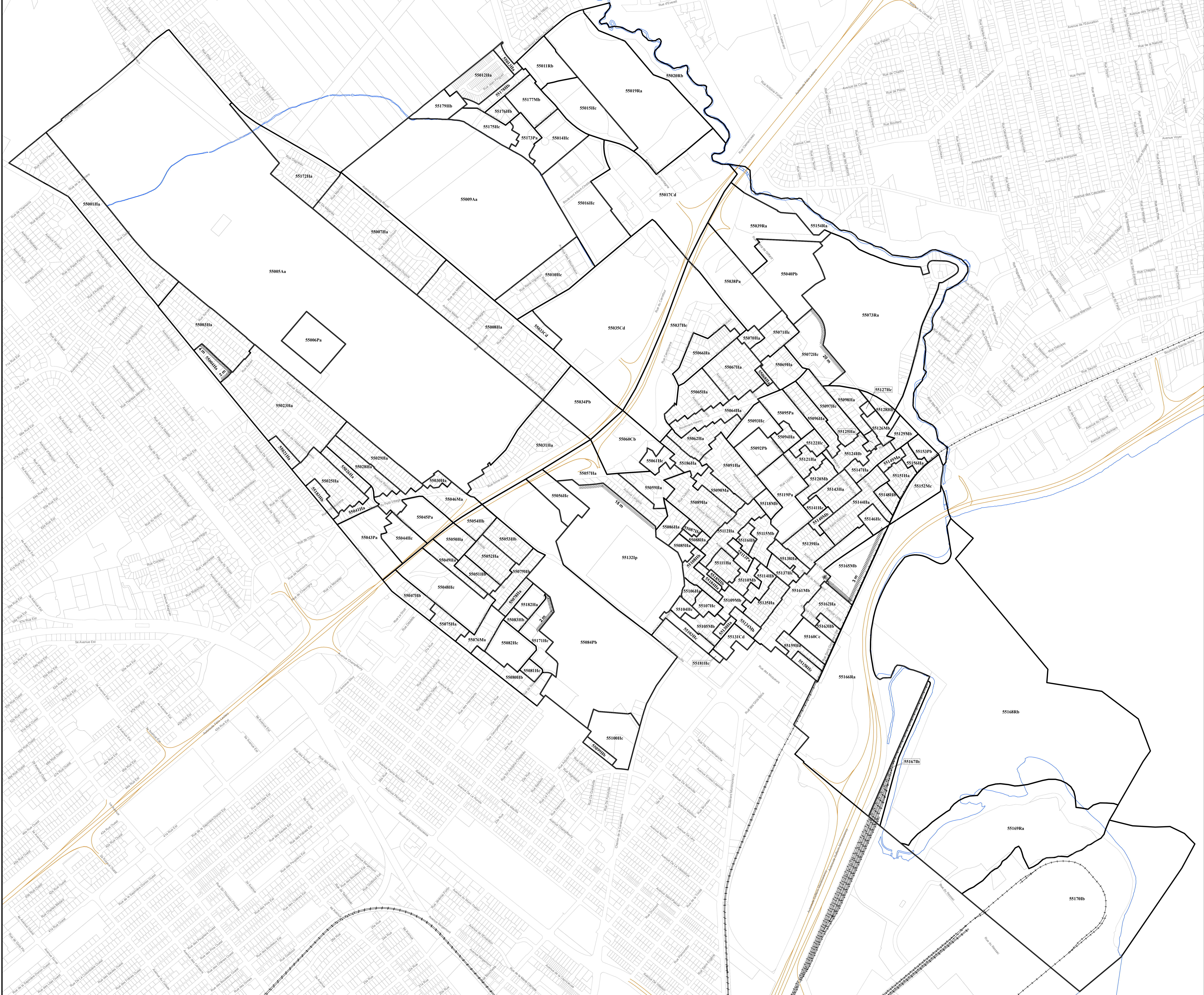

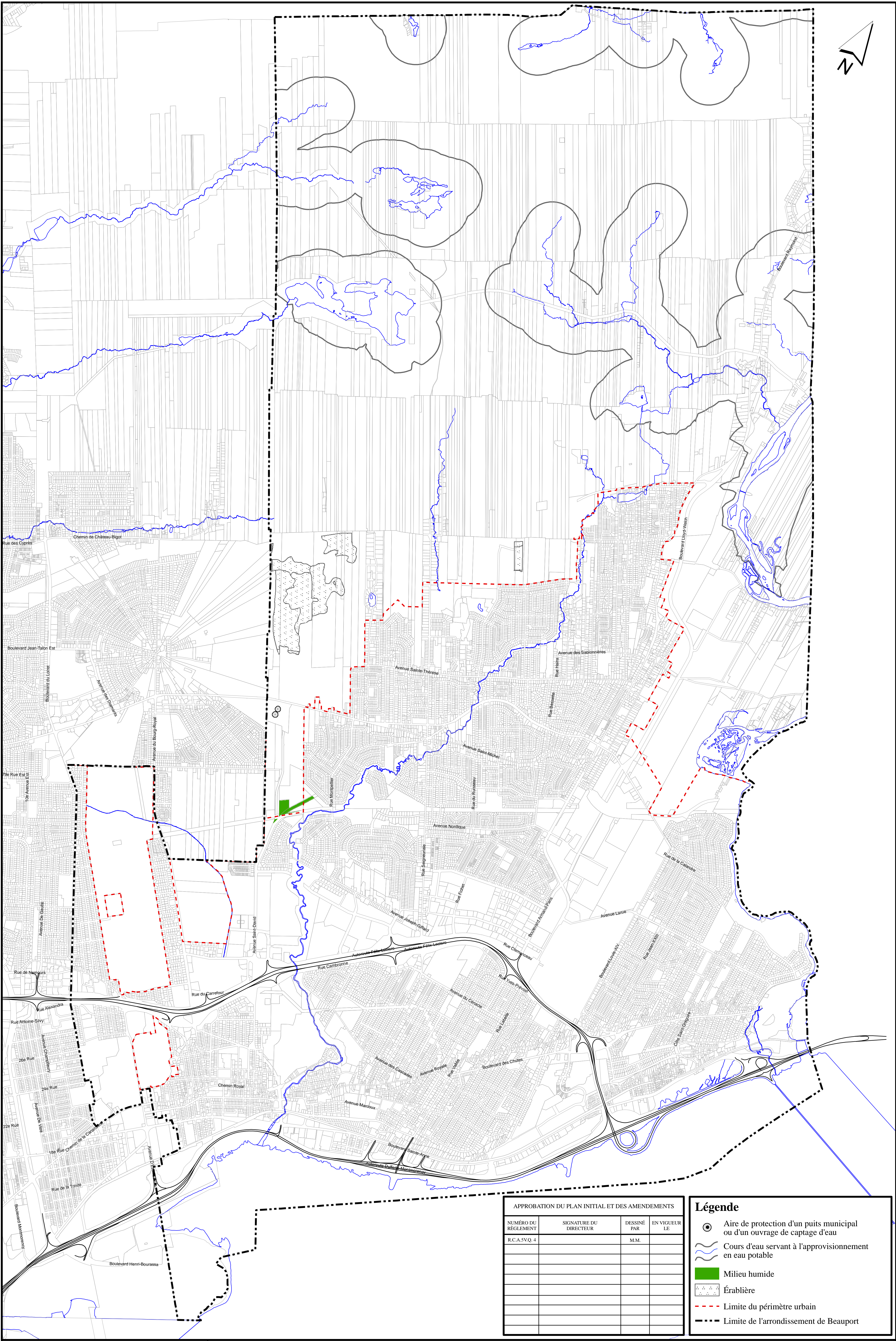

APPROBATION DU PLAN INITIAL ET DES AMENDEMENTS

| NUMÉRO DU RÉGLEMENT | SIGNATURE DU DIRECTEUR | DESSINÉ PAR | EN VIGUEUR LE |
|---------------------|------------------------|-------------|---------------|
| R.C.A.SV.Q. 4 | | M.M. | |
| | | | |
| | | | |
| | | | |
| | | | |
| | | | |
| | | | |
| | | | |
| | | | |

- Légende**
- Aire de protection d'un puits municipal ou d'un ouvrage de captage d'eau
 - Cours d'eau servant à l'approvisionnement en eau potable
 - Milieu humide
 - Érablière
 - Limite du périmètre urbain
 - Limite de l'arrondissement de Beauport

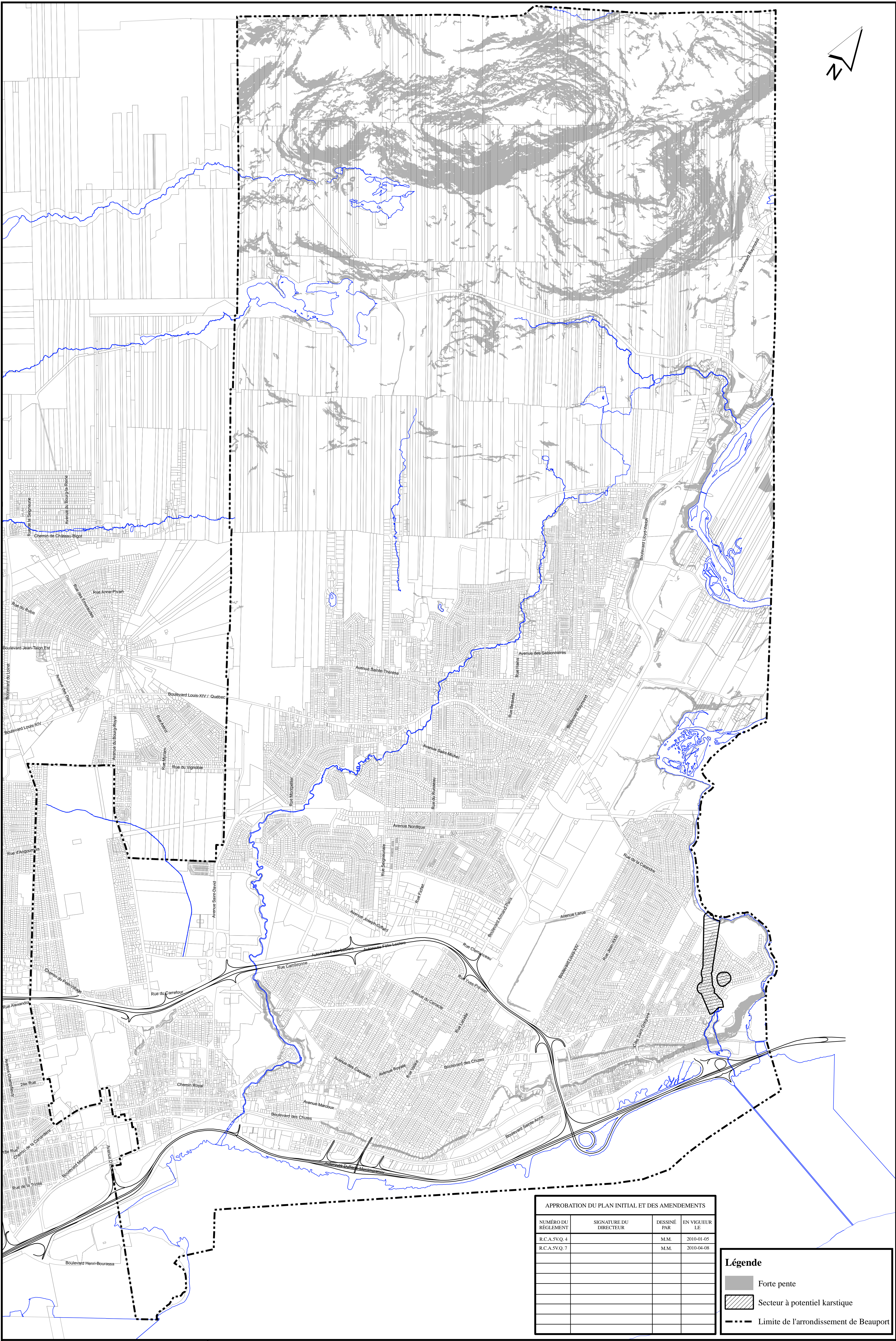

APPROBATION DU PLAN INITIAL ET DES AMENDEMENTS

| NUMERO DU REGLEMENT | SIGNATURE DU DIRECTEUR | DESINE PAR | EN VIGUEUR LE |
|---------------------|------------------------|------------|---------------|
| R.C.A.5V.Q.4 | | M.M. | 2010-01-05 |
| R.C.A.5V.Q.7 | | M.M. | 2010-04-08 |
| | | | |
| | | | |
| | | | |
| | | | |

Légende

- Forte pente
- Secteur à potentiel karstique
- Limite de l'arrondissement de Beauport

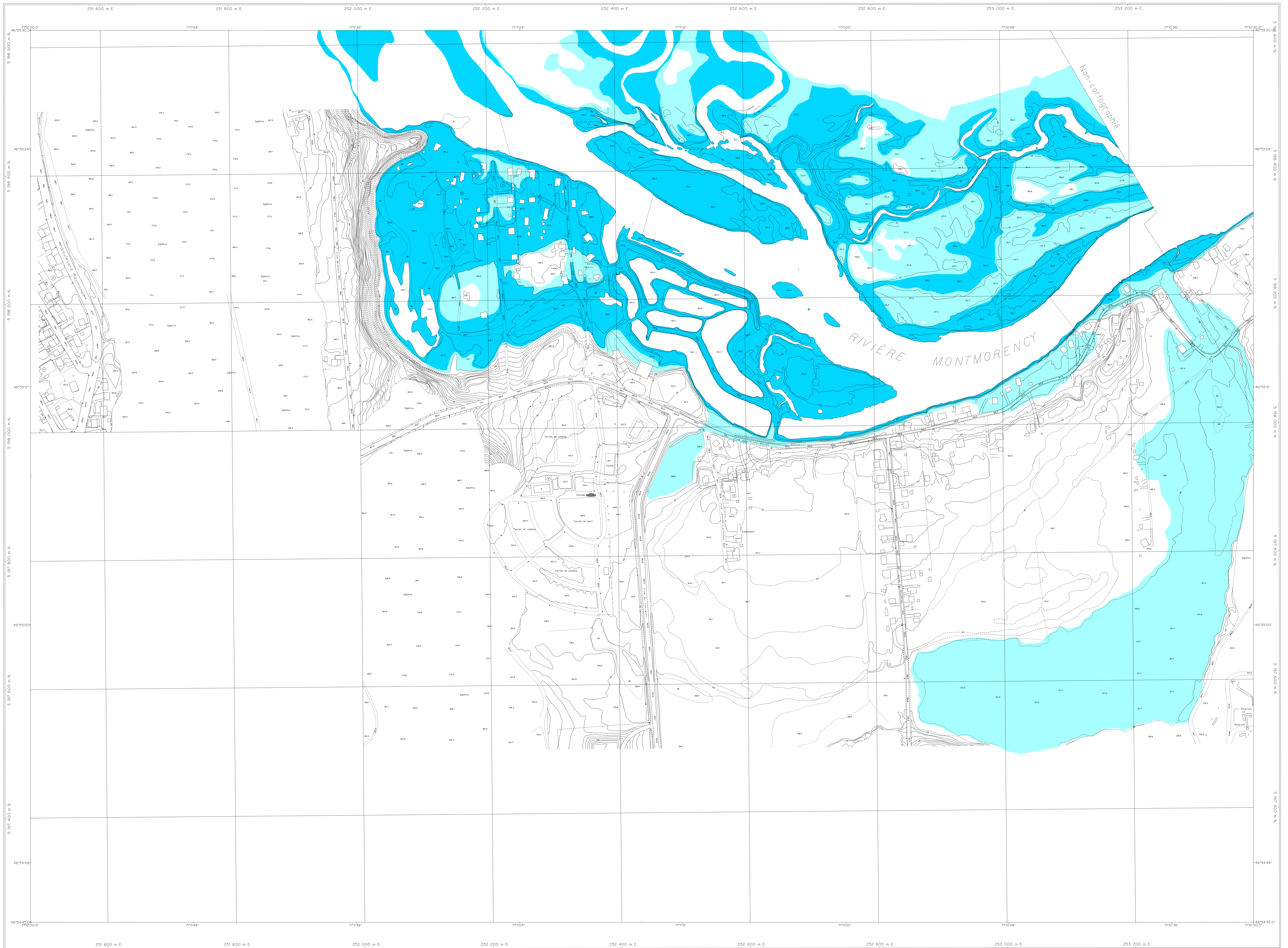

| APPROBATION DU PLAN INITIAL ET DES AMÉNAGEMENTS | | | |
|---|------|---------|-------|
| NUMÉRO DE RÉVISION | DATE | DESIGNÉ | POSTE |
| | | | |
| | | | |
| | | | |
| | | | |

Zone inondable de grand courant
Zone inondable de faible courant

FEUILLET 1413
RIVIÈRE MONTMORENCY

RÈGLEMENT DE L'ARRONDISSEMENT DE BEAUPORT SUR L'URBANISME ANNEXE I ZONES INONDABLES

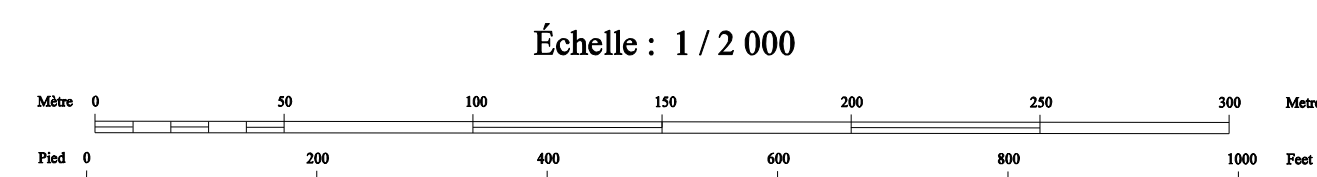

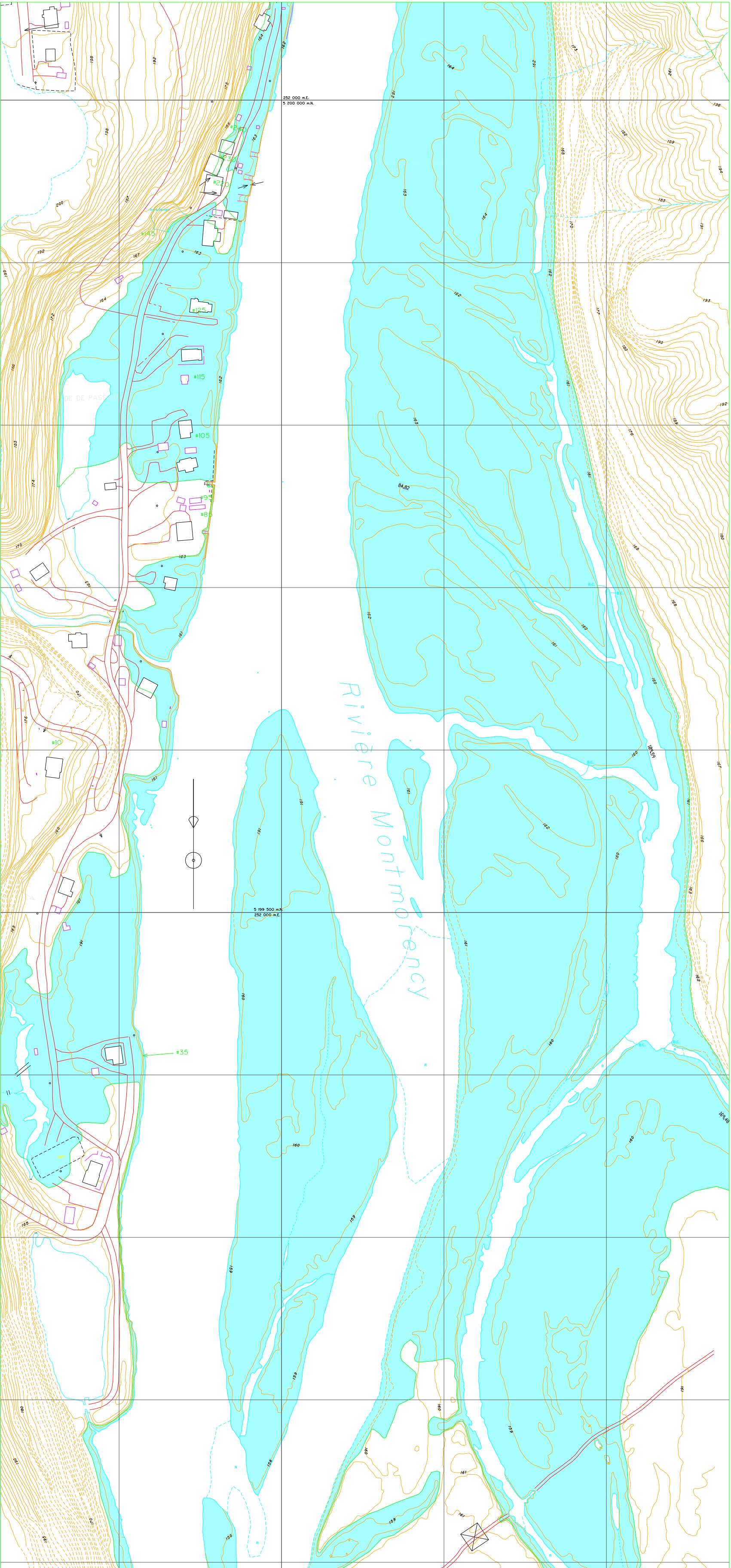

| APPROBATION DU PLAN INITIAL ET DES AMENDEMENTS | | |
|---|------------------|----------------|
| NUMÉRO DU RÈGLEMENT | EN VIGUEUR LE | DESSINÉ PAR |
| R.C.A.S.V.Q. 4 | | |
| | | |
| | | |