

- LÉGENDE**
- Limite de zone
 - ▬ Butte écran
 - ▬ Mur anti-bruit
 - ▬ Écran visuel
 - ⋯ Zone tampon
 - Autoroute
 - Voie ferrée
 - Cours d'eau, lacs ou étangs à débit régulier

LISTE DES AMENDEMENTS

| NUMÉRO DE PROJET | DESSINÉ PAR | EN VIGUEUR LE |
|------------------|-------------|---------------|
| R.C.A.V.Q. 1 | MM | 2010-04-05 |
| R.C.A.V.Q. 23 | MM | 2010-07-12 |
| R.C.A.V.Q. 43 | MM | 2012-04-05 |
| R.C.A.V.Q. 48 | MM | 2012-12-18 |
| R.C.A.V.Q. 137 | MM | 2014-05-16 |
| R.C.A.V.Q. 171 | MM | 2016-06-17 |
| R.C.A.V.Q. 285 | MM | 2019-06-21 |
| R.C.A.V.Q. 279 | S.R. | 2020-04-05 |
| R.C.A.V.Q. 310 | S.R. | 2023-04-26 |

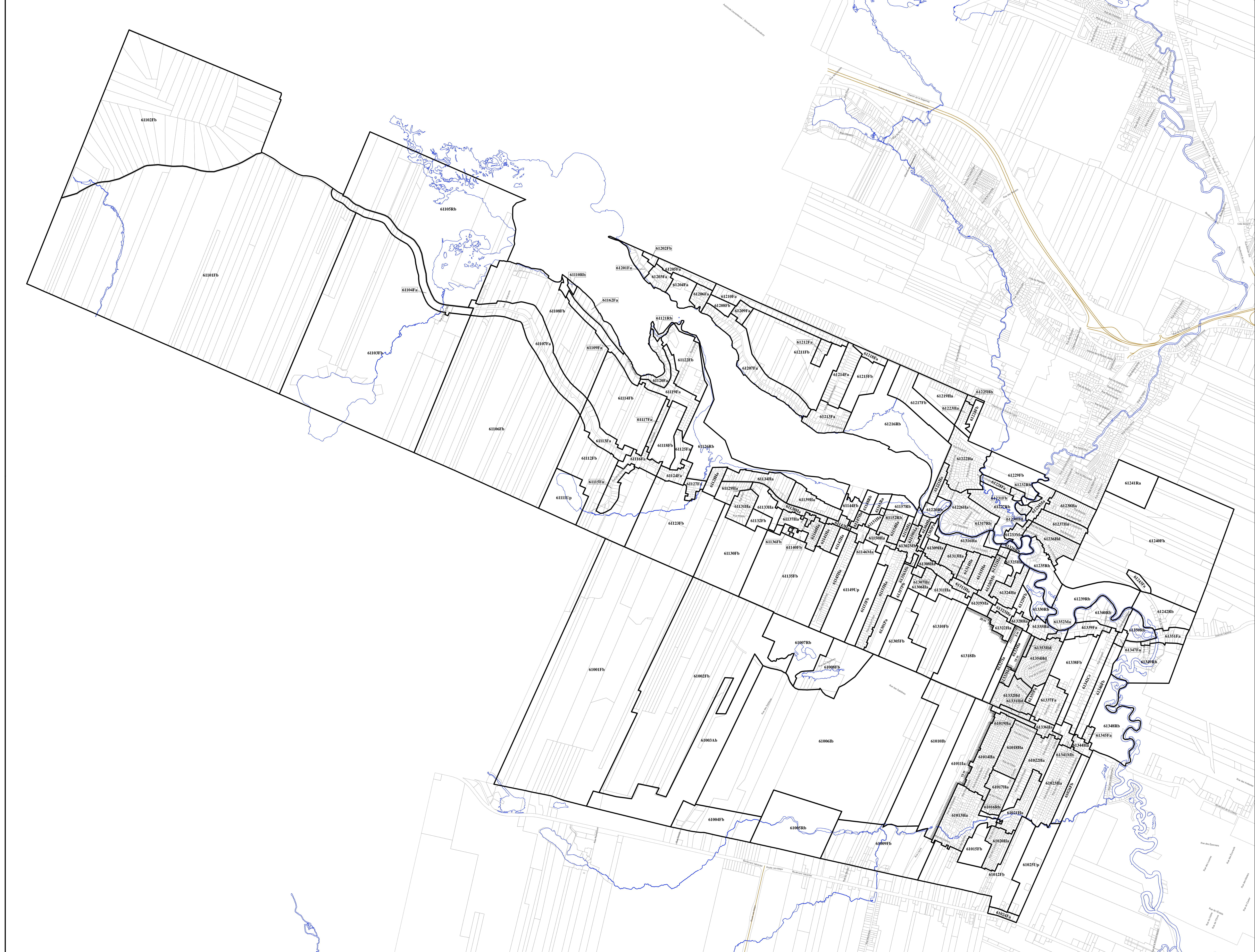

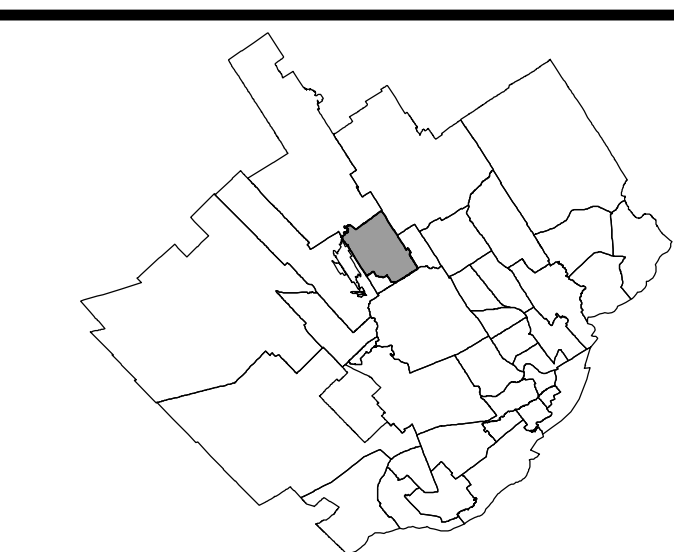

LÉGENDE

- Limite de zone
- ▬ Butte écran
- ▬ Mur anti-bruit
- ▬ Écran visuel
- ▬ Zone tampon
- Autoroute
- Voie ferrée
- Cours d'eau, lacs ou étangs à débit régulier

LISTE DES AMENDEMENTS

| NUMÉRO DU RÈGLEMENT | DESSINÉ PAR | EN VIGUEUR LE |
|---------------------|-------------|---------------|
| R.C.A.v.Q. 4 | M.M. | 2010-01-05 |
| R.C.A.v.Q. 12 | M.M. | 2010-07-12 |
| R.C.A.v.Q. 17 | M.M. | 2010-07-12 |
| R.C.A.v.Q. 20 | M.M. | 2010-09-16 |
| R.C.A.v.Q. 39 | M.M. | 2011-04-15 |
| R.C.A.v.Q. 45 | M.M. | 2011-07-11 |
| R.C.A.v.Q. 56 | M.M. | 2011-11-17 |
| R.C.A.v.Q. 72 | M.M. | 2012-05-18 |
| R.C.A.v.Q. 66 | M.M. | 2012-07-13 |
| R.C.A.v.Q. 78 | M.M. | 2012-07-13 |
| R.C.A.v.Q. 113 | M.M. | 2013-05-06 |
| R.C.A.v.Q. 141 | M.M. | 2014-07-04 |
| R.C.A.v.Q. 107 | M.M. | 2015-09-09 |
| R.C.A.v.Q. 175 | M.M. | 2016-06-17 |
| R.C.A.v.Q. 201 | M.M. | 2017-01-24 |
| R.C.A.v.Q. 206 | M.M. | 2017-06-29 |
| R.C.A.v.Q. 225 | M.B. | 2018-09-28 |
| R.C.A.v.Q. 243 | M.M. | 2019-05-08 |
| R.C.A.v.Q. 267 | S.R. | 2020-02-03 |
| R.C.A.v.Q. 278 | M.M. | 2020-09-23 |
| R.C.A.v.Q. 296 | M.B. | 2021-04-26 |
| R.C.A.v.Q. 287 | S.R. | 2021-09-10 |

EN VIGUEUR LE : 2021-09-10

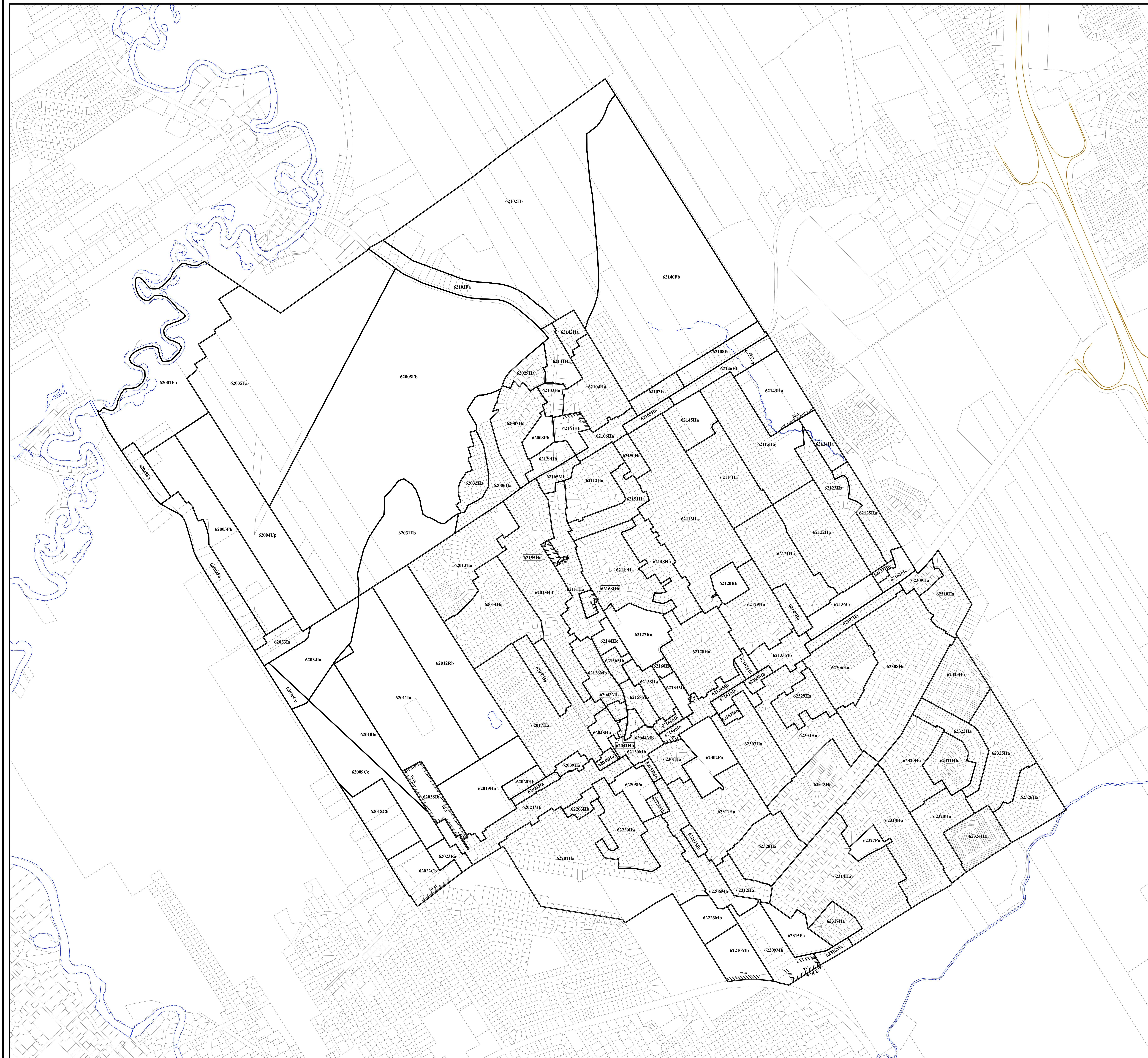

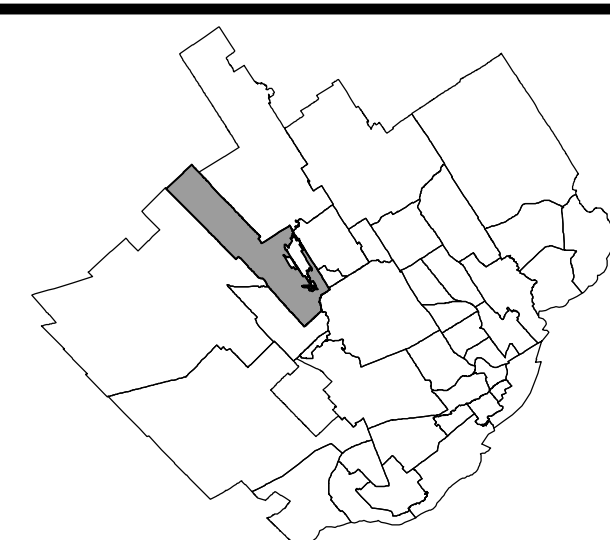

LÉGENDE

- Limite de zone
- ▬▬▬▬ Butte écran
- ▬▬▬▬ Mur anti-bruit
- ▬▬▬▬ Écran visuel
- ▬▬▬▬ Zone tampon
- Autoroute
- Voie ferrée
- Cours d'eau, lacs ou étangs à débit régulier



LISTE DES AMENDEMENTS

| NUMÉRO DU RÈGLEMENT | DESINÉ PAR | EN VIGUEUR LE |
|---------------------|------------|---------------|
| R.C.A.V.Q. 4 | M.M. | 2010-01-05 |
| R.C.A.V.Q. 7 | M.M. | 2010-05-20 |
| R.C.A.V.Q. 22 | M.M. | 2010-07-12 |
| R.C.A.V.Q. 28 | M.M. | 2010-10-15 |
| R.C.A.V.Q. 40 | M.M. | 2011-05-17 |
| R.C.A.V.Q. 32 | M.M. | 2011-09-30 |
| R.C.A.V.Q. 34 | M.M. | 2012-07-18 |
| R.C.A.V.Q. 77 | M.M. | 2012-09-12 |
| R.C.A.V.Q. 98 | M.M. | 2013-01-23 |
| R.C.A.V.Q. 93 | M.M. | 2013-03-15 |
| R.C.A.V.Q. 94 | M.M. | 2013-03-15 |
| R.C.A.V.Q. 95 | M.M. | 2013-03-15 |
| R.C.A.V.Q. 97 | M.M. | 2013-03-22 |
| R.C.A.V.Q. 100 | M.M. | 2013-05-21 |
| R.C.A.V.Q. 101 | M.M. | 2013-06-14 |
| R.C.A.V.Q. 126 | M.M. | 2014-01-23 |
| R.C.A.V.Q. 136 | M.M. | 2014-02-14 |
| R.C.A.V.Q. 159 | M.M. | 2015-04-17 |
| R.C.A.V.Q. 163 | M.M. | 2015-09-09 |
| R.C.A.V.Q. 172 | M.M. | 2015-12-16 |
| R.C.A.V.Q. 186 | M.M. | 2016-11-22 |
| R.C.A.V.Q. 184 | M.M. | 2017-05-04 |
| R.C.A.V.Q. 213 | M.M. | 2018-01-10 |
| R.C.A.V.Q. 224 | M.E. | 2018-04-26 |
| R.C.A.V.Q. 220 | M.M. | 2018-06-28 |
| R.C.A.V.Q. 233 | M.M. | 2018-09-28 |
| R.C.A.V.Q. 238 | M.M. | 2019-01-15 |
| R.C.A.V.Q. 261 | M.M. | 2019-11-29 |
| R.C.A.V.Q. 272 | M.M. | 2020-03-26 |
| R.C.A.V.Q. 281 | S.R. | 2020-09-03 |
| R.C.A.V.Q. 282 | S.R. | 2020-12-21 |
| R.C.A.V.Q. 302 | J.P. | 2021-09-10 |

EN VIGUEUR LE : 2021-09-10

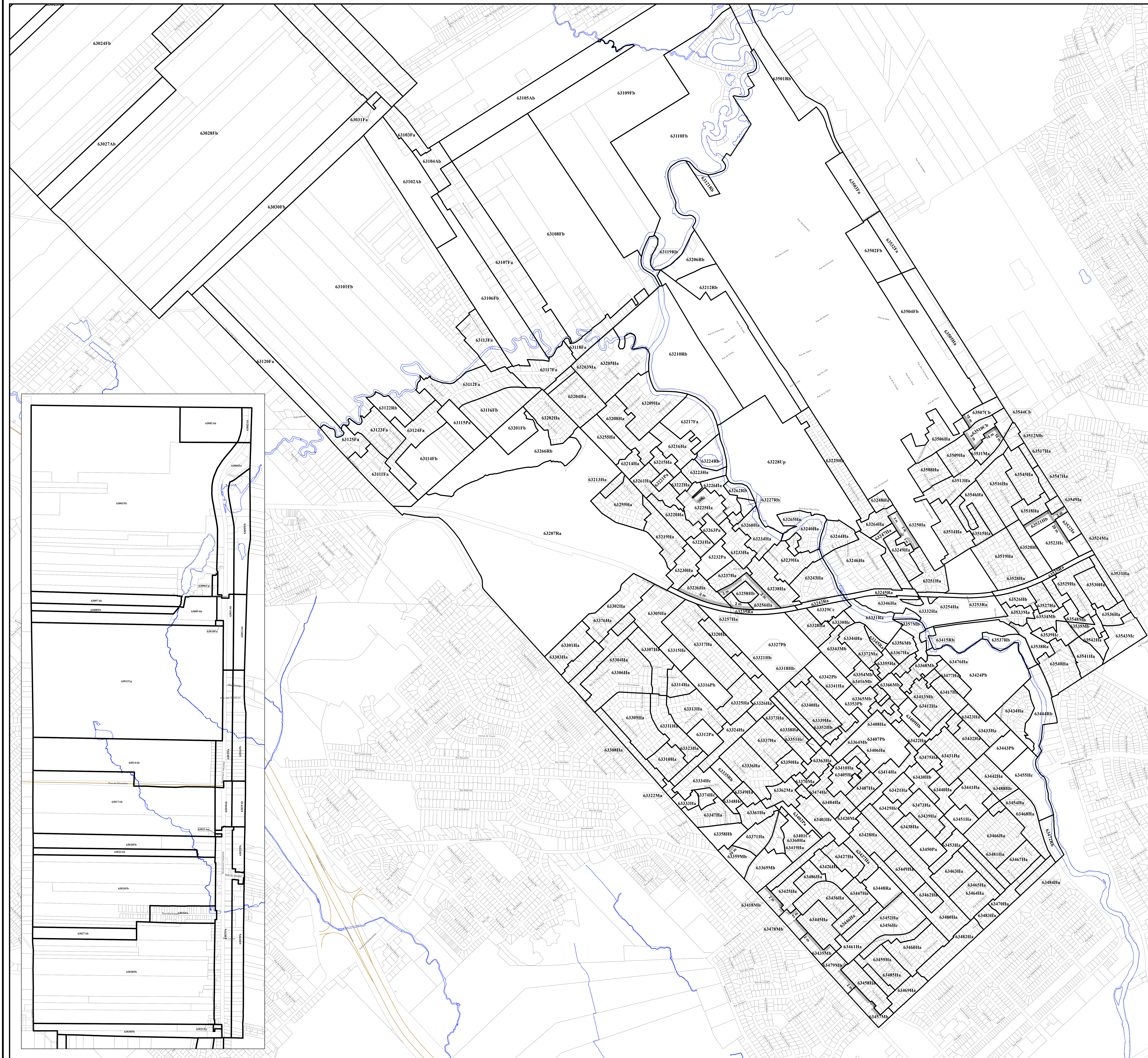

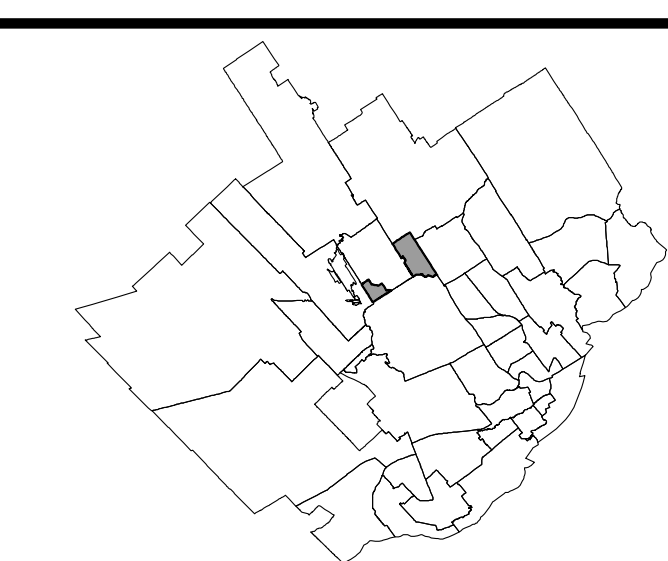

LÉGENDE

- Limite de zone
- ▬▬▬ Butte écran
- ▬▬▬ Mur anti-bruit
- ▬▬▬ Écran visuel
- ⋯ Zone tampon
- Autoroute
- Voie ferrée
- Cours d'eau, lacs ou étangs à débit régulier



LISTE DES AMENDEMENTS

| NUMÉRO DU RÈGLEMENT | DESSINÉ PAR | EN VIGUEUR LE |
|---------------------|-------------|---------------|
| R.C.A.SVQ.4 | M.M. | 2010-01-05 |
| R.C.A.SVQ.19 | M.M. | 2010-07-12 |
| R.C.A.SVQ.67 | M.M. | 2012-07-13 |
| R.C.A.SVQ.119 | M.M. | 2013-07-10 |
| R.C.A.SVQ.140 | M.M. | 2014-06-16 |
| R.C.A.SVQ.183 | M.M. | 2016-11-22 |
| R.C.A.SVQ.222 | M.M. | 2018-06-28 |
| R.C.A.SVQ.219 | M.B. | 2018-07-10 |
| R.C.A.SVQ.232 | F.B. | 2019-05-27 |

EN VIGUEUR LE : 2019-05-27

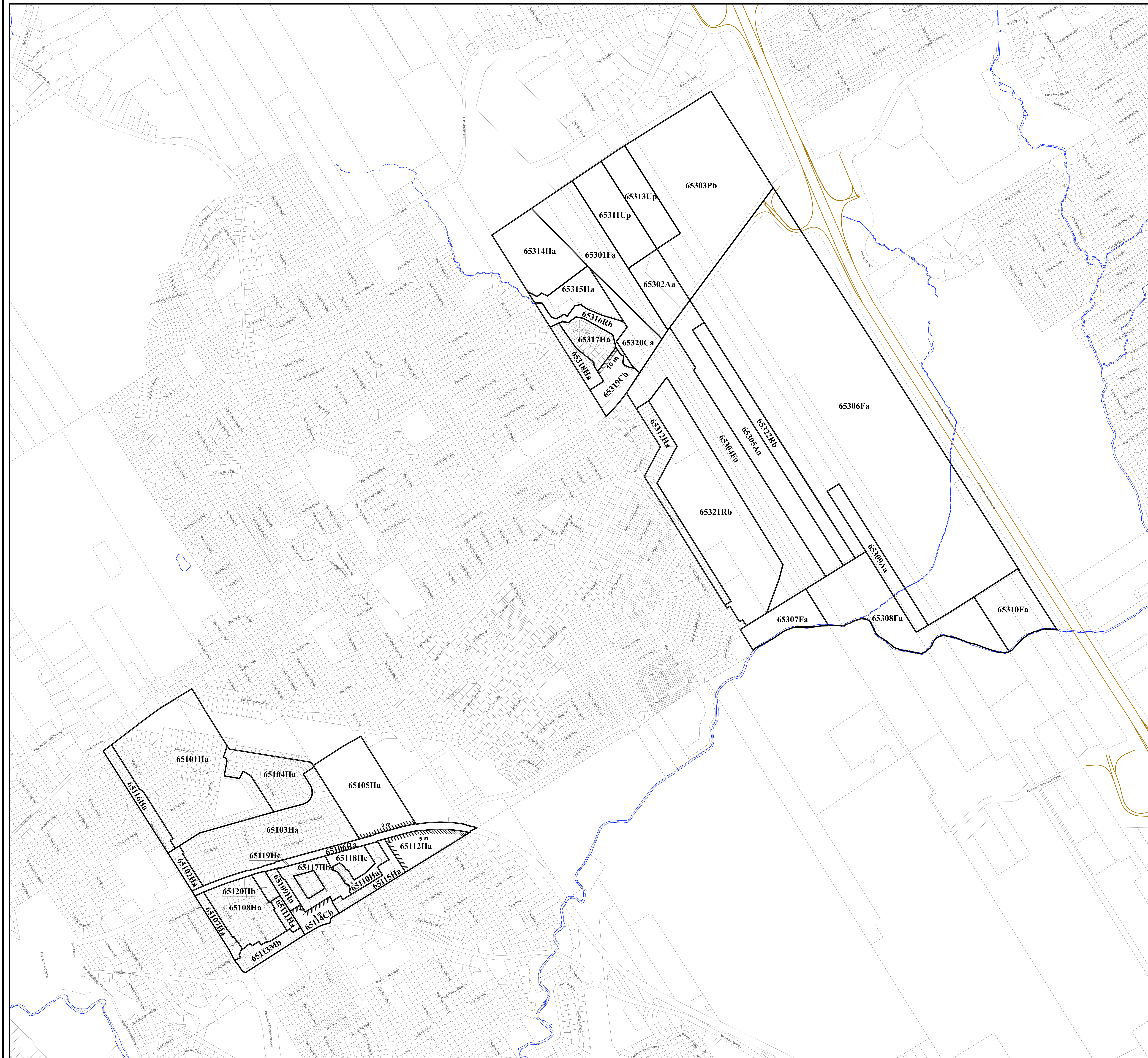

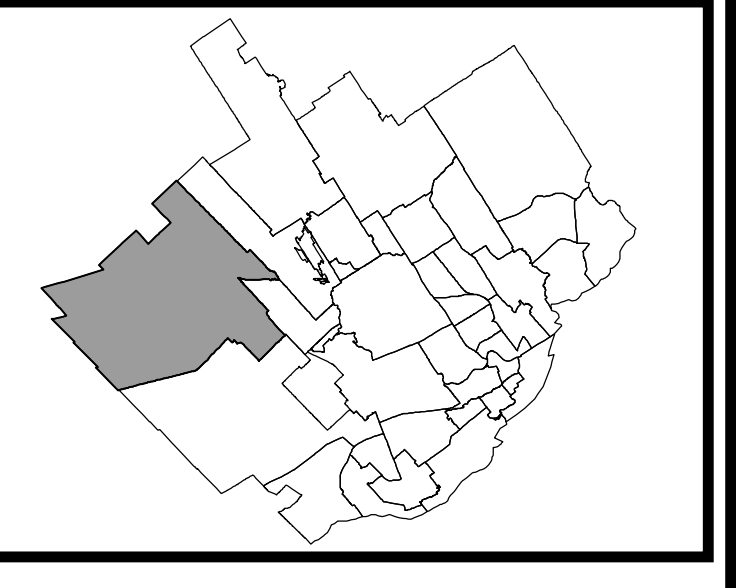

- LÉGENDE**
- Limite de zone
 - Butte écran
 - Mur anti-bruit
 - Écran visuel
 - Zone tampon
 - Autoroute
 - Voie ferrée
 - Cours d'eau, lacs ou étangs à débit régulier



LISTE DES AMÉNAGEMENTS

| NUMÉRO DU RÉGLEMENT | DESSINÉ PAR | EN VIGUEUR LE |
|-------------------------|-------------|---------------|
| R.C.A.S.V.Q. 4 | M.M. | 2010-01-05 |
| R.C.A.S.V.Q. 8 | M.M. | 2010-06-16 |
| R.C.A.S.V.Q. 16 | M.M. | 2010-06-16 |
| R.C.A.S.V.Q. 23 | M.M. | 2011-09-05 |
| R.C.A.S.V.Q. 31 | M.M. | 2011-09-13 |
| R.C.A.S.V.Q. 45 | M.M. | 2012-04-05 |
| R.C.A.S.V.Q. 83 | M.M. | 2012-07-13 |
| R.C.A.S.V.Q. 92 | M.M. | 2013-01-23 |
| R.C.A.S.V.Q. 96 | M.M. | 2013-01-23 |
| R.C.A.S.V.Q. 103 | M.M. | 2013-02-18 |
| R.C.A.S.V.Q. 109 | M.M. | 2013-04-15 |
| R.C.A.S.V.Q. 111 | M.M. | 2013-05-21 |
| R.C.A.S.V.Q. 112 | M.M. | 2013-05-21 |
| R.C.A.S.V.Q. 116 | M.M. | 2013-07-10 |
| R.C.A.S.V.Q. 120 | M.M. | 2013-07-10 |
| R.C.A.S.V.Q. 123 | M.M. | 2013-09-03 |
| R.C.A.S.V.Q. 132 | M.M. | 2014-02-14 |
| R.C.A.S.V.Q. 133 | M.M. | 2014-02-14 |
| R.C.A.S.V.Q. 135 | M.M. | 2015-01-26 |
| R.C.A.S.V.Q. 134 | M.M. | 2015-01-26 |
| R.C.A.S.V.Q. 144 | M.M. | 2015-07-10 |
| R.C.A.S.V.Q. 145 | M.M. | 2015-09-09 |
| R.C.A.S.V.Q. 148 | M.M. | 2015-09-09 |
| R.C.A.S.V.Q. 170 | M.M. | 2015-09-09 |
| R.C.A.S.V.Q. 176 | M.M. | 2016-02-11 |
| R.C.A.S.V.Q. 181 et 189 | M.M. | 2016-11-22 |
| R.C.A.S.V.Q. 200 | M.M. | 2017-02-20 |
| R.C.A.S.V.Q. 197 | M.M. | 2017-02-23 |
| R.C.A.S.V.Q. 202 | M.M. | 2017-05-04 |
| R.C.A.S.V.Q. 190 | M.B. | 2017-09-07 |
| R.C.A.S.V.Q. 235 | M.M. | 2018-08-28 |
| R.C.A.S.V.Q. 242 | M.M. | 2019-01-31 |
| R.C.A.S.V.Q. 255 | F.B. | 2019-05-27 |
| R.C.A.S.V.Q. 285 | M.M. | 2020-02-03 |
| R.C.A.S.V.Q. 279 | M.M. | 2020-02-27 |
| R.C.A.S.V.Q. 292 | M.M. | 2020-11-25 |
| R.C.A.S.V.Q. 299 | S.R. | 2021-01-27 |
| R.C.A.S.V.Q. 291 | M.B. | 2021-04-26 |
| R.C.A.S.V.Q. 301 et 305 | M.B. | 2021-09-10 |

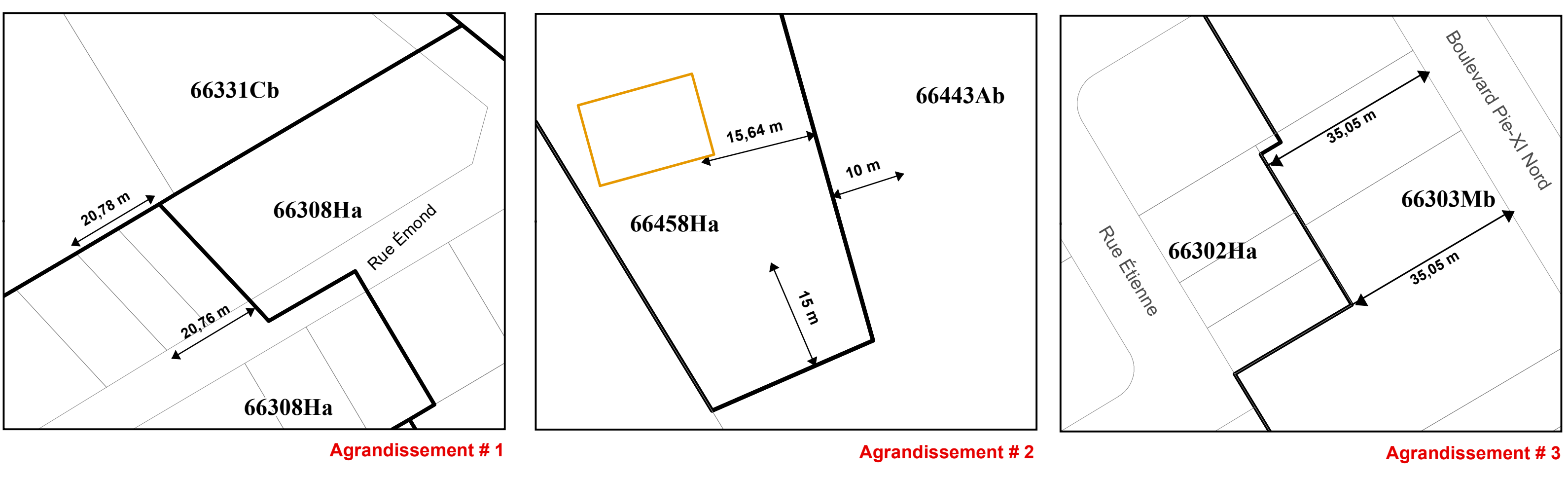

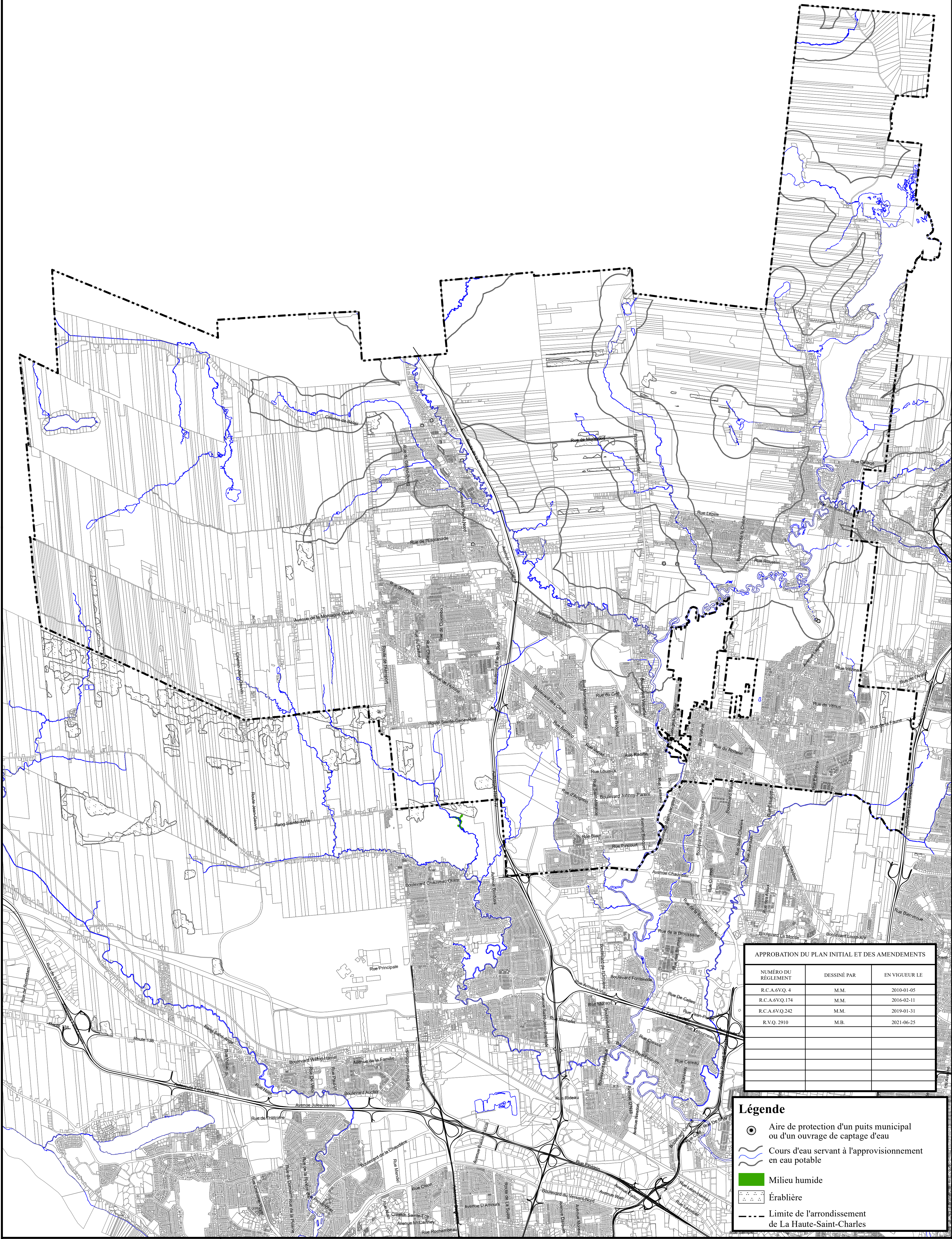
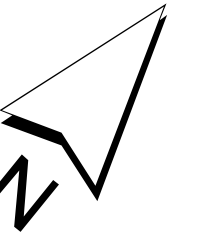

APPROBATION DU PLAN INITIAL ET DES AMENDEMENTS

| NUMÉRO DU RÉGLEMENT | DESSINÉ PAR | EN VIGUEUR LE |
|---------------------|-------------|---------------|
| R.C.A.6VQ.4 | M.M. | 2010-01-05 |
| R.C.A.6VQ.174 | M.M. | 2016-02-11 |
| R.C.A.6VQ.242 | M.M. | 2019-01-31 |
| R.VQ.2910 | M.B. | 2021-06-25 |

- Légende**
- Aire de protection d'un puits municipal ou d'un ouvrage de captage d'eau
 - Cours d'eau servant à l'approvisionnement en eau potable
 - Milieu humide
 - Érablière
 - Limite de l'arrondissement de La Haute-Saint-Charles

RÈGLEMENT DE L'ARRONDISSEMENT DE LA HAUTE SAINT-CHARLES SUR L'URBANISME
ANNEXE I
CONTRAINTES ENVIRONNEMENTALES

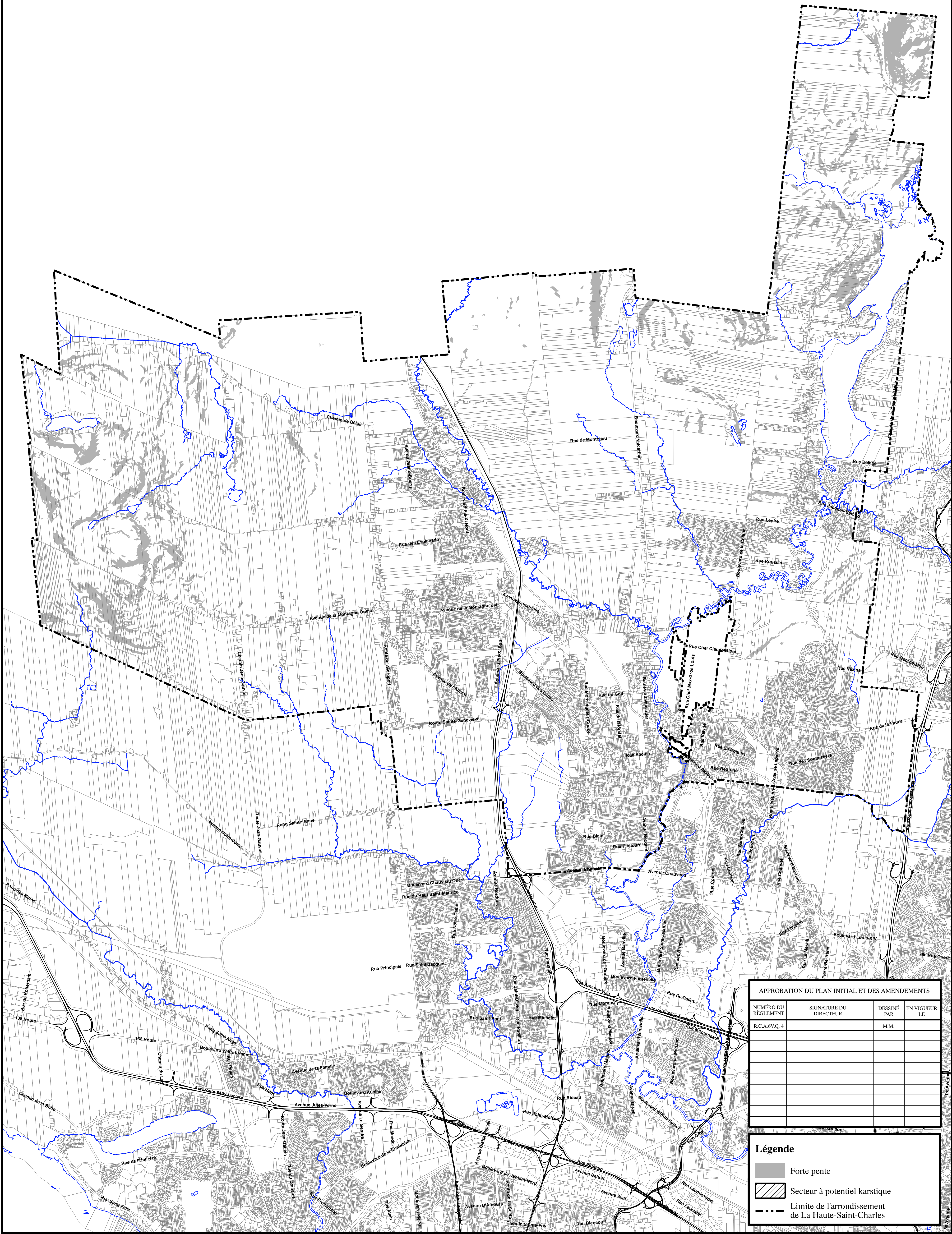
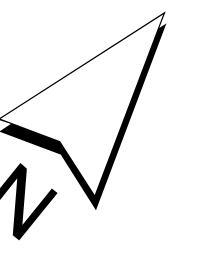

APPROBATION DU PLAN INITIAL ET DES AMENDEMENTS

| NUMÉRO DU RÉGLEMENT | SIGNATURE DU DIRECTEUR | DESSINÉ PAR | EN VIGUEUR LE |
|---------------------|------------------------|-------------|---------------|
| R.C.A.6V.Q.4 | | M.M. | |
| | | | |
| | | | |
| | | | |

Légende

- Forte pente
- Secteur à potentiel karstique
- Limite de l'arrondissement de La Haute-Saint-Charles

**RÈGLEMENT DE L'ARRONDISSEMENT DE LA HAUTE-SAINT-CHARLES SUR L'URBANISME
ANNEXE I
CONTRAINTES NATURELLES**