

VILLE DE
QUÉBEC

**SERVICE DE L'AMÉNAGEMENT
DU TERRITOIRE
DIVISION DE L'URBANISME**

ANNEXE IV

LOT NUMÉRO 2149795, 2149827, 2150116, 2150134, 2150147

TERRITOIRE SUR LEQUEL DES PLANS DE CONSTRUCTION PEUVENT ÊTRE APPROUVÉS

No du règlement : R.C.A.6V.Q. 4

Préparé par : M.M.

No du plan : RCA6VQ4PC01

Échelle : 1:5 000

Directeur
Service de l'aménagement du territoire

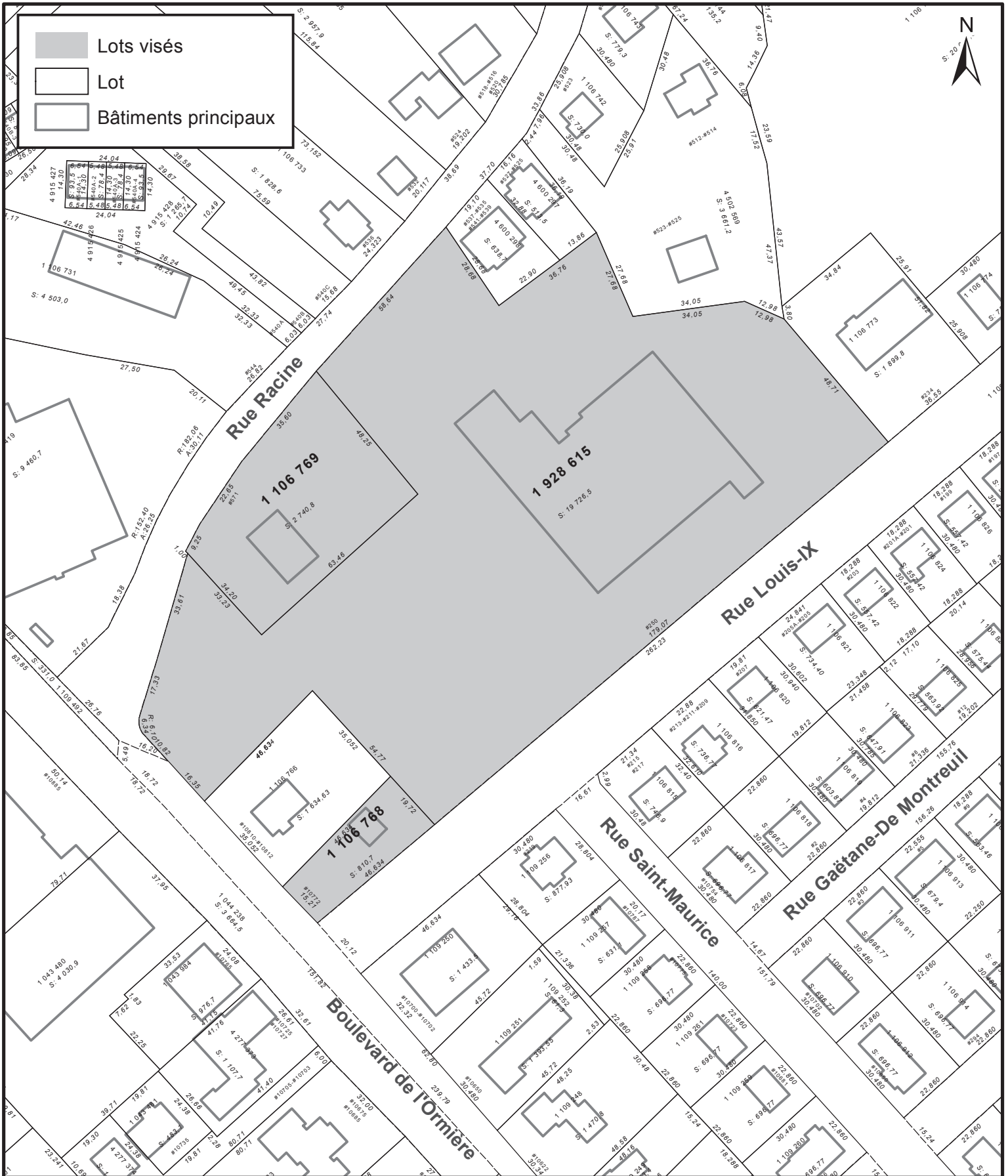

SERVICE DE L'AMÉNAGEMENT
DU TERRITOIRE
DIVISION DE L'URBANISME

ANNEXE IV
LOTS NUMÉROS 1106768, 1106679 ET 1928615 -
TERRITOIRE SUR LEQUEL DES PLANS DE CONSTRUCTION PEUVENT ÊTRE APPROUVÉS

No du règlement : R.C.A.6V.Q. 4

Préparé par : M.M.

No du plan : RCA6VQ4PC02

Échelle : 1:1 500



Lot visé
Limite de lot
Bâtiments principaux

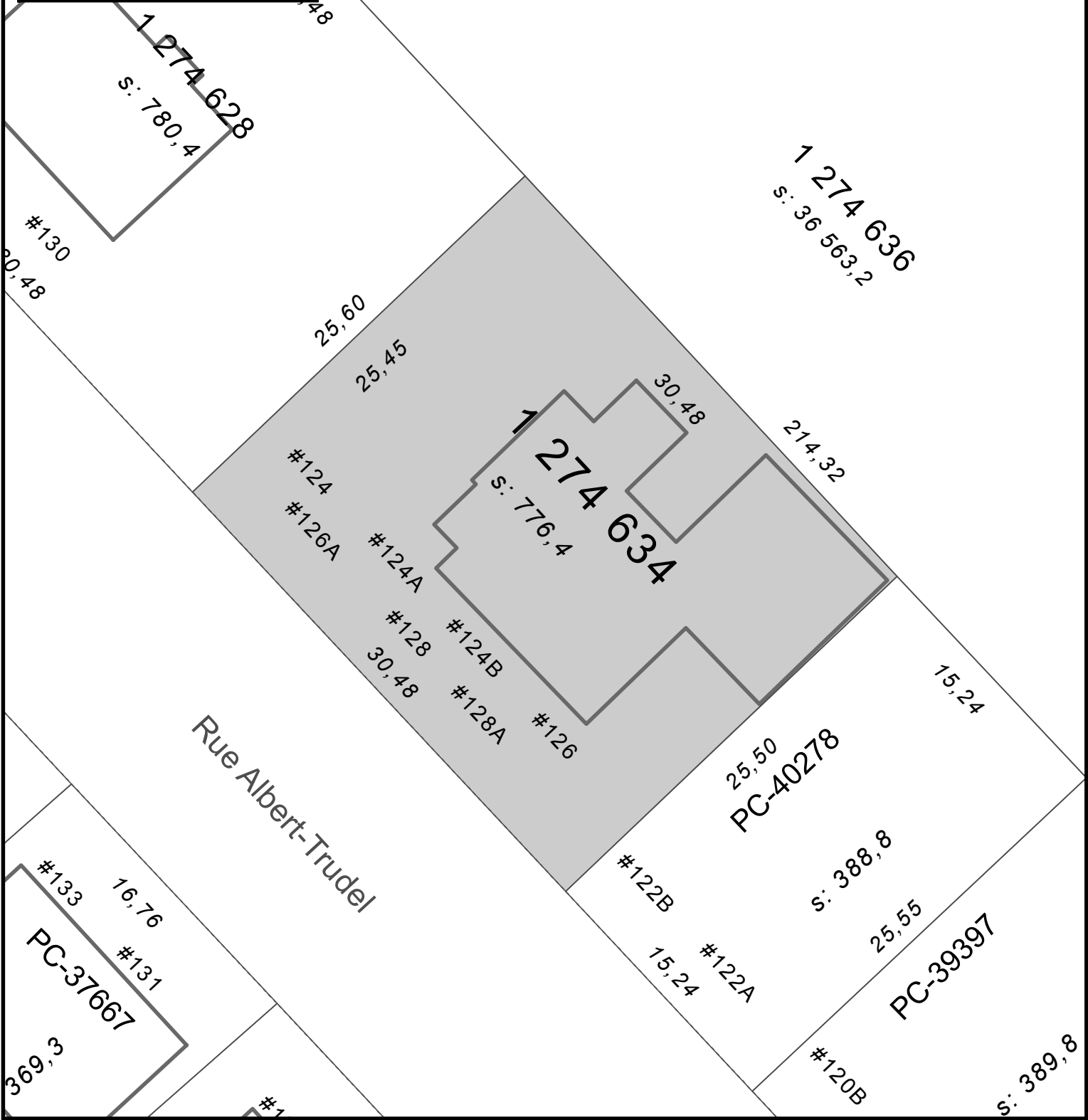



SERVICE DE LA PLANIFICATION
DE L'AMÉNAGEMENT ET
DE L'ENVIRONNEMENT

ANNEXE IV
LOT NUMÉRO 1274634 -
TERRITOIRE SUR LEQUEL DES PLANS DE CONSTRUCTION PEUVENT ÊTRE APPROUVÉS

No du règlement : R.C.A.6V.Q. 4
Préparé par : M.M.

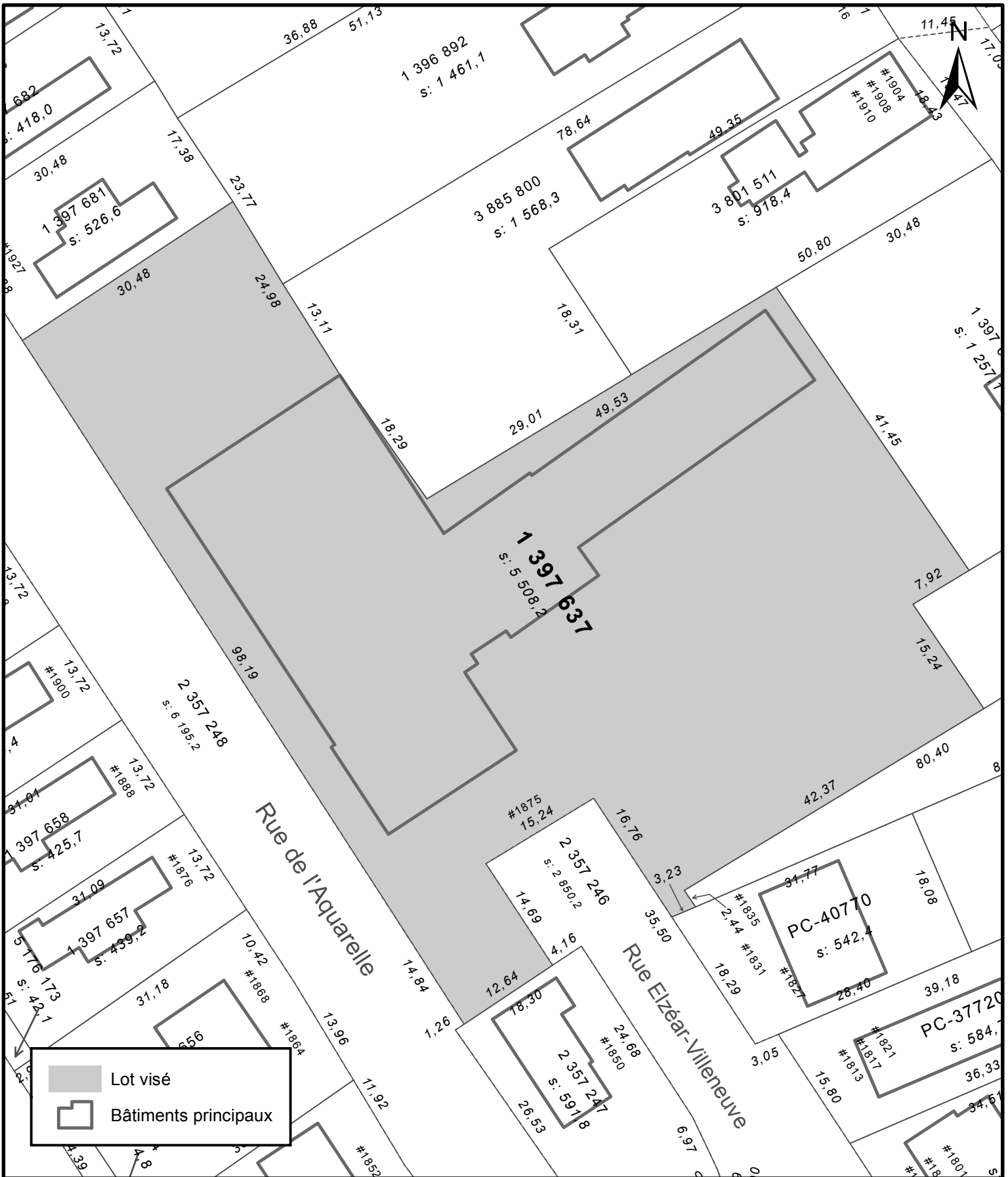
No du plan : RCA6VQ4PC03
Échelle : 1:300



 Lot visé
 Bâtiments principaux



SERVICE DE LA PLANIFICATION
DE L'AMÉNAGEMENT ET
DE L'ENVIRONNEMENT

ANNEXE IV
LOT NUMÉRO 1 397 637 -
TERRITOIRE SUR LEQUEL UNE PERMISSION D'OCCUPATION PEUT ÊTRE PERMISE

No du règlement : R.C.A.6V.Q. 4

Préparé par : M.M.

No du plan : RCA6VQ4PC05

Échelle : 1:600