

SERVICE DE L'AMÉNAGEMENT
DU TERRITOIRE
DIVISION DE L'URBANISME

ANNEXE IV
LOTS NUMÉROS 1106768, 1106679 ET 1928615 -
TERRITOIRE SUR LEQUEL DES PLANS DE CONSTRUCTION PEUVENT ÊTRE APPROUVÉS

No du règlement : R.C.A.6V.Q. 4

Préparé par : M.M.

No du plan : RCA6VQ4PC02

Échelle : 1:1 500



Lot visé
Limite de lot
Bâtiments principaux

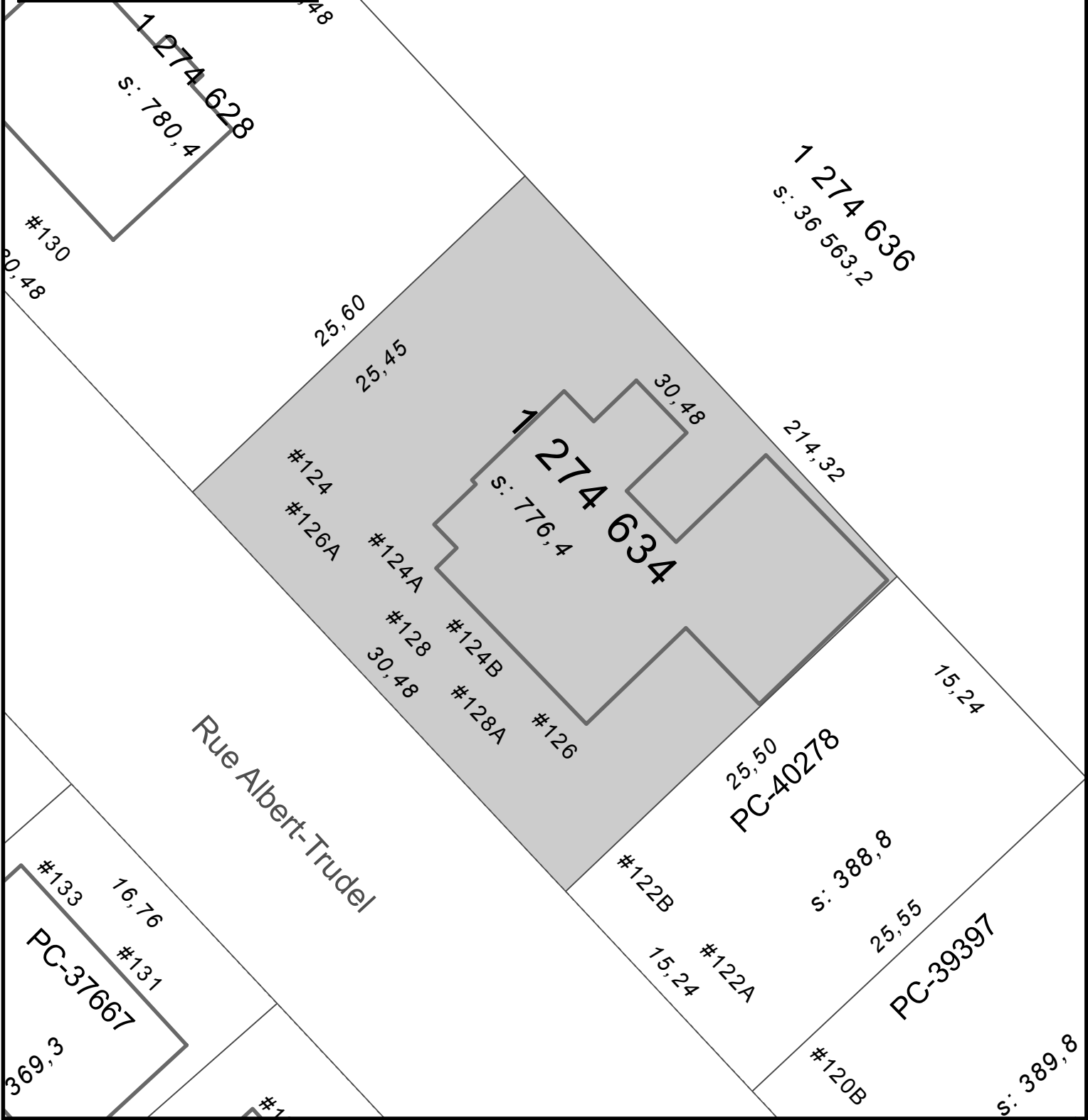

ANNEXE IV
LOT NUMÉRO 1274634 -
TERRITOIRE SUR LEQUEL DES PLANS DE CONSTRUCTION PEUVENT ÊTRE APPROUVÉS





SERVICE DE LA PLANIFICATION
DE L'AMÉNAGEMENT ET
DE L'ENVIRONNEMENT

No du règlement : R.C.A.6V.Q. 4
Préparé par : M.M.

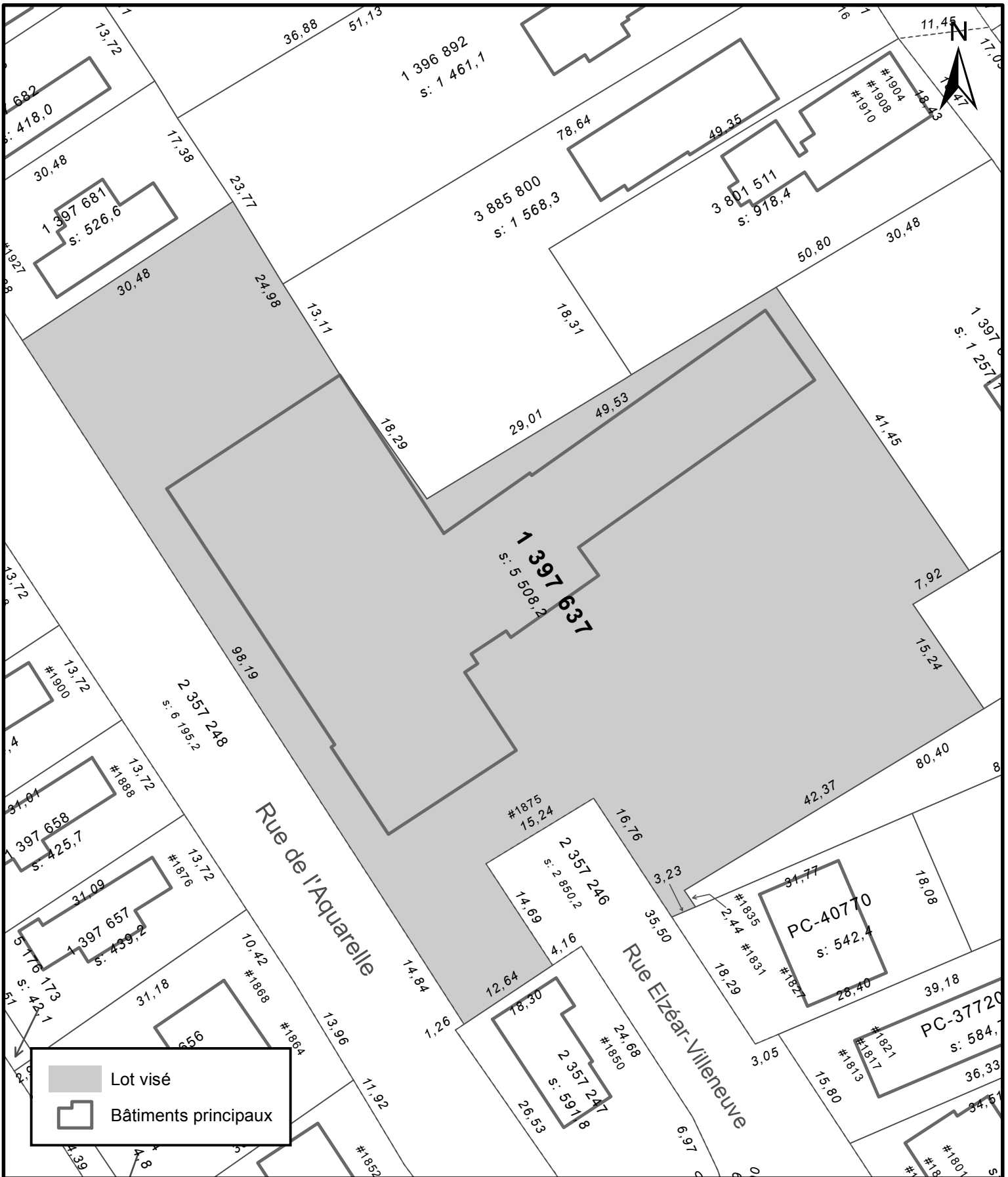
No du plan : RCA6VQ4PC03
Échelle : 1:300



 Lot visé
 Bâtiments principaux



SERVICE DE LA PLANIFICATION
DE L'AMÉNAGEMENT ET
DE L'ENVIRONNEMENT

ANNEXE IV
LOT NUMÉRO 1 397 637 -
TERRITOIRE SUR LEQUEL UNE PERMISSION D'OCCUPATION PEUT ÊTRE PERMISE

No du règlement : R.C.A.6V.Q. 4

Préparé par : M.M.

No du plan : RCA6VQ4PC05

Échelle : 1:600

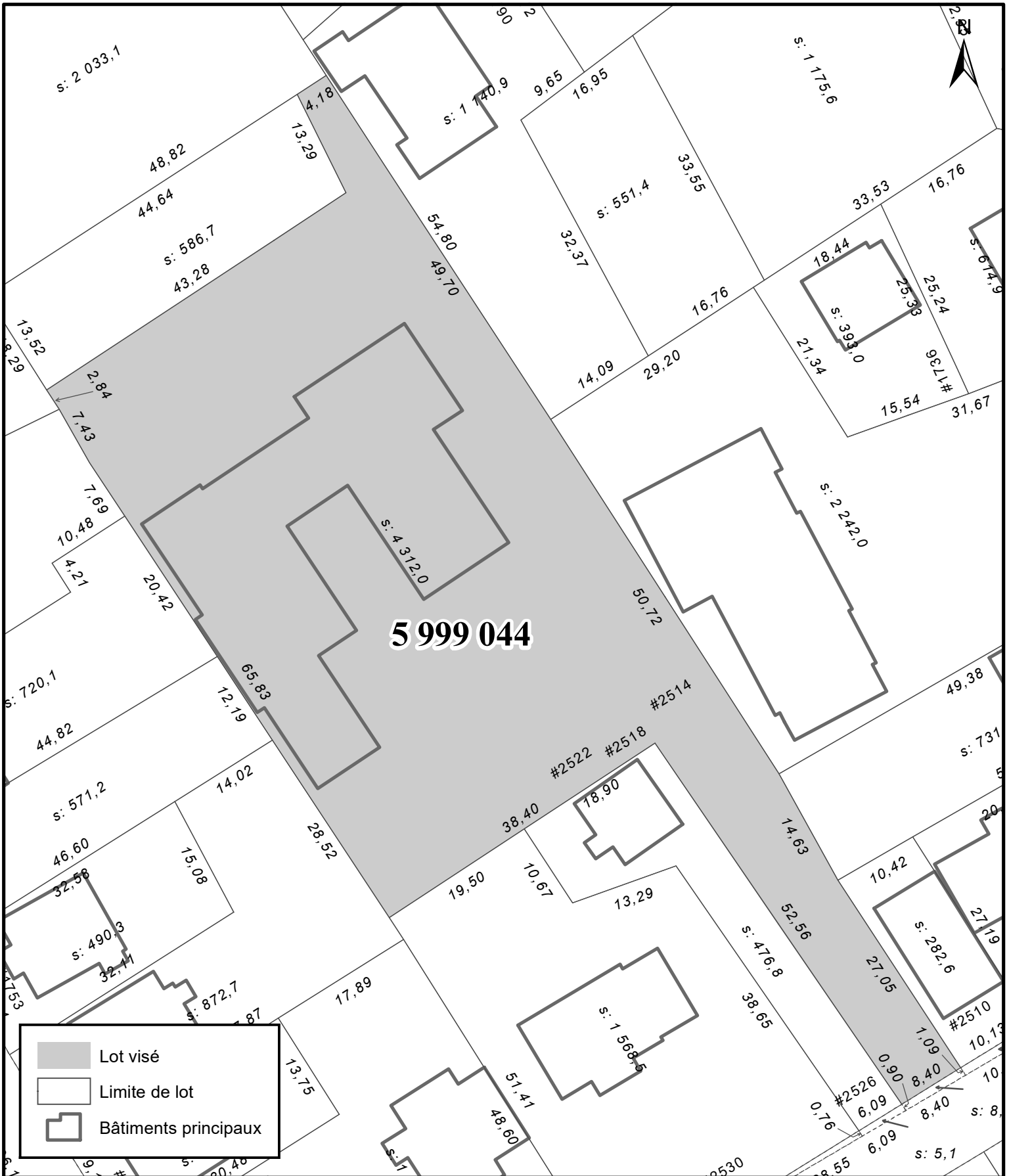

5 999 044

Lot visé
 Limite de lot
 Bâtiments principaux



SERVICE DE LA PLANIFICATION
DE L'AMÉNAGEMENT ET
DE L'ENVIRONNEMENT

ANNEXE IV
LOT NUMÉRO 5 999 044 -
TERRITOIRE SUR LEQUEL UNE PERMISSION D'OCCUPATION PEUT ÊTRE PERMISE

No du règlement : R.C.A.6V.Q. 4

Préparé par : J.P.

No du plan : RCA6VQ4PC06

Échelle : 1:600

Date du plan : 2020-11-10

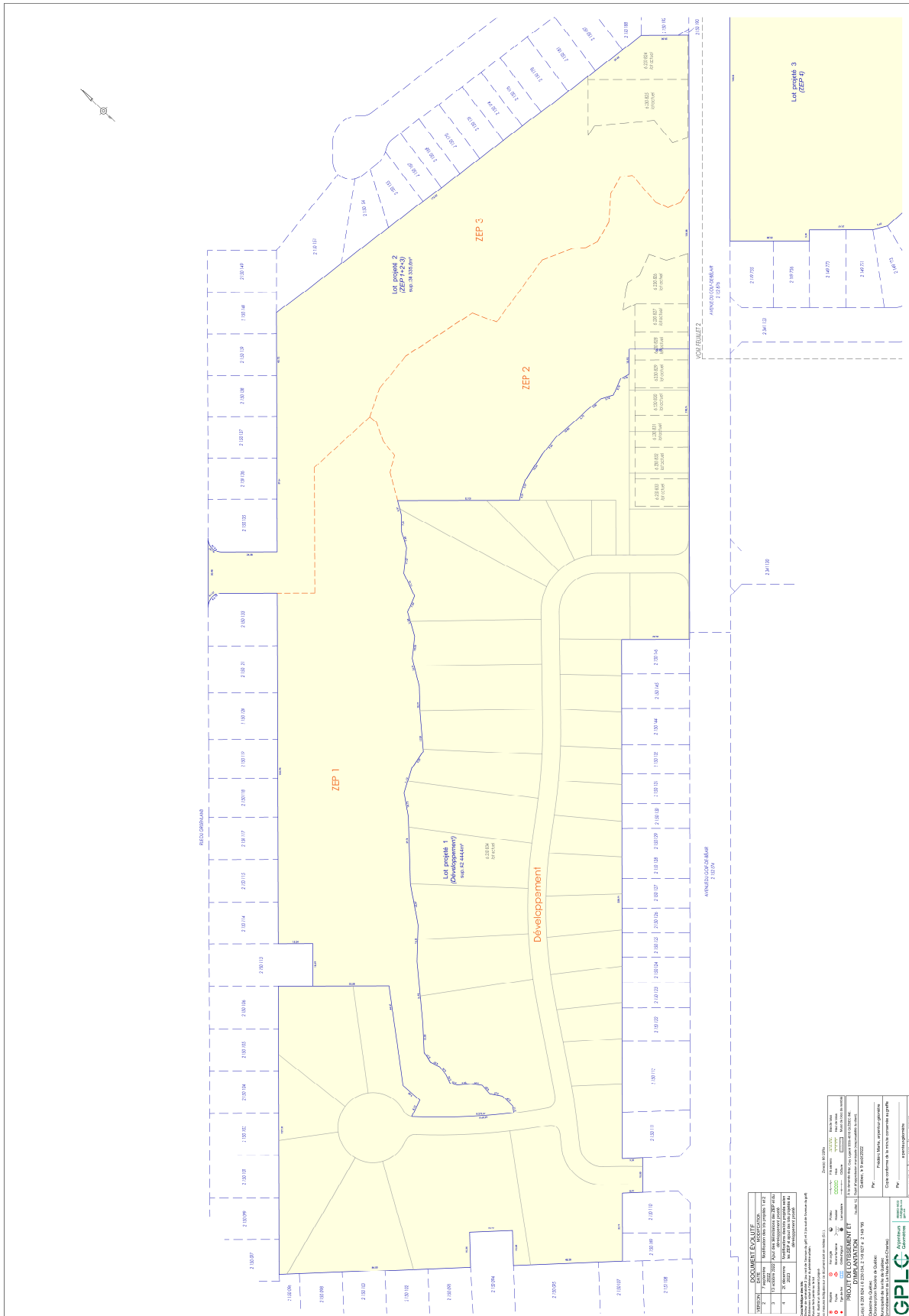

DOCUMENT EXAMINÉ	
1	PROJET DE PLAN D'AMÉNAGEMENT
2	PROJET DE PLAN D'AMÉNAGEMENT
3	PROJET DE PLAN D'AMÉNAGEMENT
4	PROJET DE PLAN D'AMÉNAGEMENT
5	PROJET DE PLAN D'AMÉNAGEMENT
6	PROJET DE PLAN D'AMÉNAGEMENT
7	PROJET DE PLAN D'AMÉNAGEMENT
8	PROJET DE PLAN D'AMÉNAGEMENT
9	PROJET DE PLAN D'AMÉNAGEMENT
10	PROJET DE PLAN D'AMÉNAGEMENT
11	PROJET DE PLAN D'AMÉNAGEMENT
12	PROJET DE PLAN D'AMÉNAGEMENT
13	PROJET DE PLAN D'AMÉNAGEMENT
14	PROJET DE PLAN D'AMÉNAGEMENT
15	PROJET DE PLAN D'AMÉNAGEMENT
16	PROJET DE PLAN D'AMÉNAGEMENT
17	PROJET DE PLAN D'AMÉNAGEMENT
18	PROJET DE PLAN D'AMÉNAGEMENT
19	PROJET DE PLAN D'AMÉNAGEMENT
20	PROJET DE PLAN D'AMÉNAGEMENT
21	PROJET DE PLAN D'AMÉNAGEMENT
22	PROJET DE PLAN D'AMÉNAGEMENT
23	PROJET DE PLAN D'AMÉNAGEMENT
24	PROJET DE PLAN D'AMÉNAGEMENT
25	PROJET DE PLAN D'AMÉNAGEMENT
26	PROJET DE PLAN D'AMÉNAGEMENT
27	PROJET DE PLAN D'AMÉNAGEMENT
28	PROJET DE PLAN D'AMÉNAGEMENT
29	PROJET DE PLAN D'AMÉNAGEMENT
30	PROJET DE PLAN D'AMÉNAGEMENT
31	PROJET DE PLAN D'AMÉNAGEMENT
32	PROJET DE PLAN D'AMÉNAGEMENT
33	PROJET DE PLAN D'AMÉNAGEMENT
34	PROJET DE PLAN D'AMÉNAGEMENT
35	PROJET DE PLAN D'AMÉNAGEMENT
36	PROJET DE PLAN D'AMÉNAGEMENT
37	PROJET DE PLAN D'AMÉNAGEMENT
38	PROJET DE PLAN D'AMÉNAGEMENT
39	PROJET DE PLAN D'AMÉNAGEMENT
40	PROJET DE PLAN D'AMÉNAGEMENT
41	PROJET DE PLAN D'AMÉNAGEMENT
42	PROJET DE PLAN D'AMÉNAGEMENT
43	PROJET DE PLAN D'AMÉNAGEMENT
44	PROJET DE PLAN D'AMÉNAGEMENT
45	PROJET DE PLAN D'AMÉNAGEMENT
46	PROJET DE PLAN D'AMÉNAGEMENT
47	PROJET DE PLAN D'AMÉNAGEMENT
48	PROJET DE PLAN D'AMÉNAGEMENT
49	PROJET DE PLAN D'AMÉNAGEMENT
50	PROJET DE PLAN D'AMÉNAGEMENT
51	PROJET DE PLAN D'AMÉNAGEMENT
52	PROJET DE PLAN D'AMÉNAGEMENT
53	PROJET DE PLAN D'AMÉNAGEMENT
54	PROJET DE PLAN D'AMÉNAGEMENT
55	PROJET DE PLAN D'AMÉNAGEMENT
56	PROJET DE PLAN D'AMÉNAGEMENT
57	PROJET DE PLAN D'AMÉNAGEMENT
58	PROJET DE PLAN D'AMÉNAGEMENT
59	PROJET DE PLAN D'AMÉNAGEMENT
60	PROJET DE PLAN D'AMÉNAGEMENT
61	PROJET DE PLAN D'AMÉNAGEMENT
62	PROJET DE PLAN D'AMÉNAGEMENT
63	PROJET DE PLAN D'AMÉNAGEMENT
64	PROJET DE PLAN D'AMÉNAGEMENT
65	PROJET DE PLAN D'AMÉNAGEMENT
66	PROJET DE PLAN D'AMÉNAGEMENT
67	PROJET DE PLAN D'AMÉNAGEMENT
68	PROJET DE PLAN D'AMÉNAGEMENT
69	PROJET DE PLAN D'AMÉNAGEMENT
70	PROJET DE PLAN D'AMÉNAGEMENT
71	PROJET DE PLAN D'AMÉNAGEMENT
72	PROJET DE PLAN D'AMÉNAGEMENT
73	PROJET DE PLAN D'AMÉNAGEMENT
74	PROJET DE PLAN D'AMÉNAGEMENT
75	PROJET DE PLAN D'AMÉNAGEMENT
76	PROJET DE PLAN D'AMÉNAGEMENT
77	PROJET DE PLAN D'AMÉNAGEMENT
78	PROJET DE PLAN D'AMÉNAGEMENT
79	PROJET DE PLAN D'AMÉNAGEMENT
80	PROJET DE PLAN D'AMÉNAGEMENT
81	PROJET DE PLAN D'AMÉNAGEMENT
82	PROJET DE PLAN D'AMÉNAGEMENT
83	PROJET DE PLAN D'AMÉNAGEMENT
84	PROJET DE PLAN D'AMÉNAGEMENT
85	PROJET DE PLAN D'AMÉNAGEMENT
86	PROJET DE PLAN D'AMÉNAGEMENT
87	PROJET DE PLAN D'AMÉNAGEMENT
88	PROJET DE PLAN D'AMÉNAGEMENT
89	PROJET DE PLAN D'AMÉNAGEMENT
90	PROJET DE PLAN D'AMÉNAGEMENT
91	PROJET DE PLAN D'AMÉNAGEMENT
92	PROJET DE PLAN D'AMÉNAGEMENT
93	PROJET DE PLAN D'AMÉNAGEMENT
94	PROJET DE PLAN D'AMÉNAGEMENT
95	PROJET DE PLAN D'AMÉNAGEMENT
96	PROJET DE PLAN D'AMÉNAGEMENT
97	PROJET DE PLAN D'AMÉNAGEMENT
98	PROJET DE PLAN D'AMÉNAGEMENT
99	PROJET DE PLAN D'AMÉNAGEMENT
100	PROJET DE PLAN D'AMÉNAGEMENT



SERVICE DE LA PLANIFICATION
DE L'AMÉNAGEMENT ET
DE L'ENVIRONNEMENT

ANNEXE IV

LOTS NUMÉROS 2 149 795, 2 149 827, 6 230 834, 6 230 824, 6 230 825, 6 230 826, 6 230 827, 6 230 828, 6 230 829, 6 230 830, 6 230 831, 6 230 832 ET 6 230 833 - TERRITOIRE SUR LEQUEL DES PLANS DE CONSTRUCTION PEUVENT ÊTRE APPROUVÉS

No du règlement : R.C.A.1V.Q. 4

Préparé par : S.R.

No du plan : RCA6VQ4PC07a

Échelle : _____

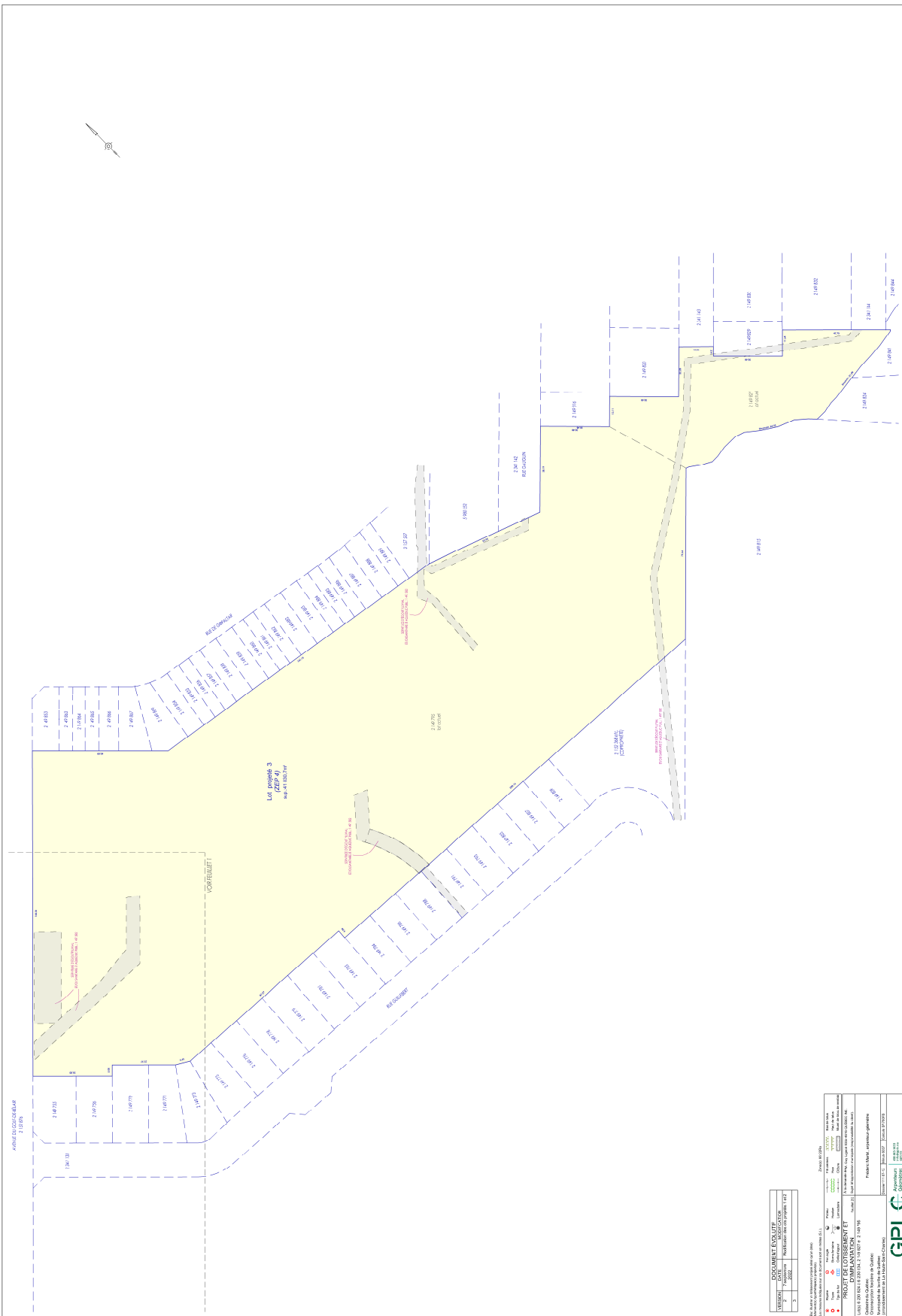

SERVICE DE LA PLANIFICATION
DE L'AMÉNAGEMENT ET
DE L'ENVIRONNEMENT

ANNEXE IV

LOTS NUMÉROS 2 149 795, 2 149 827, 6 230 834, 6 230 824, 6 230 825, 6 230 826, 6 230 827, 6 230 828, 6 230 829, 6 230 830,
6 230 831, 6 230 832 ET 6 230 833 - TERRITOIRE SUR LEQUEL DES PLANS DE CONSTRUCTION PEUVENT ÊTRE
APPROUVÉS

No du règlement : R.C.A.1V.Q. 4

Préparé par : S.R.

No du plan : RCA6VQ4PC07b

Échelle : 1:2 750