

DOCUMENT NUMÉRO 1

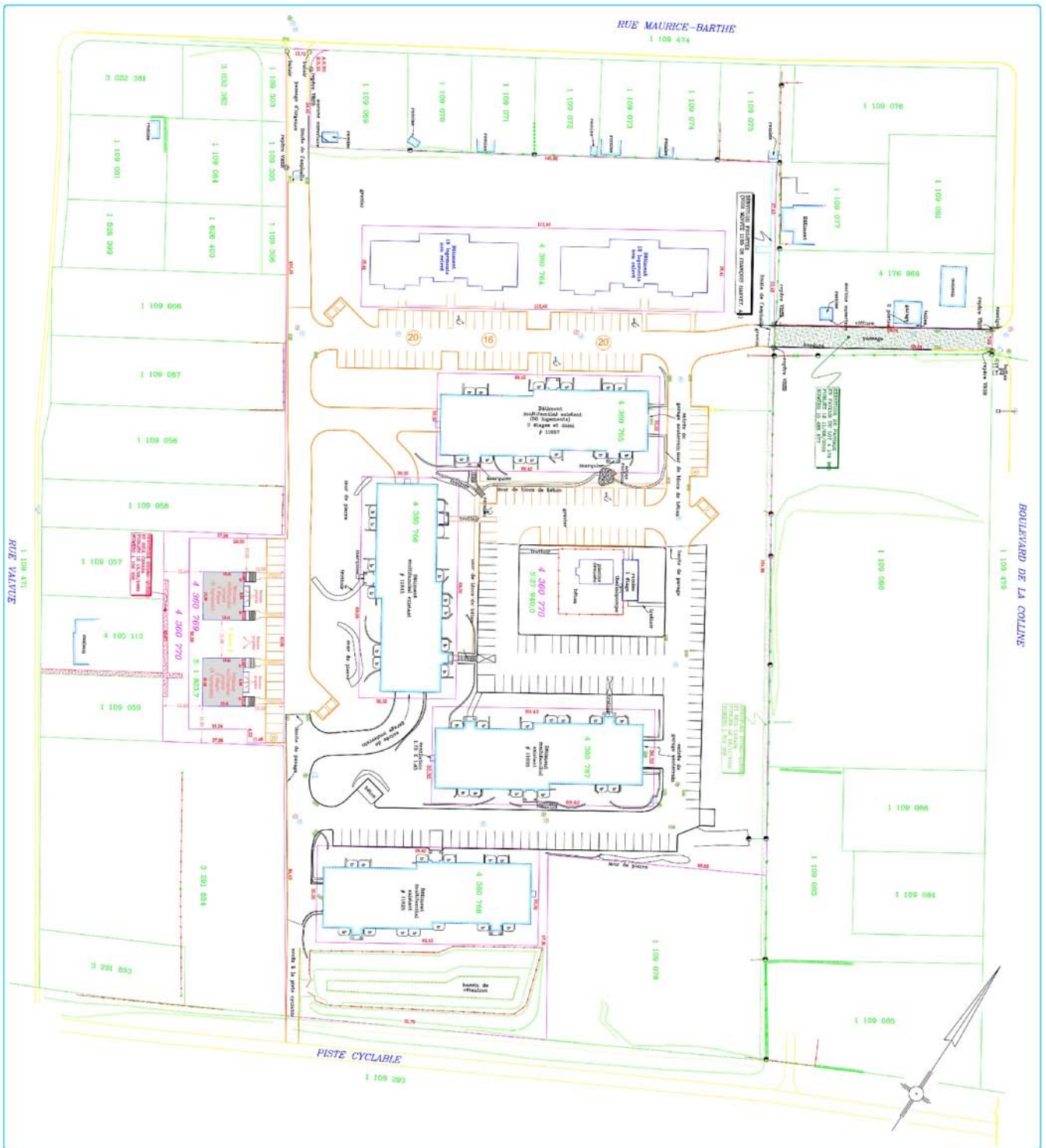

**PLAN
PROJET
D'IMPLANTATION
"BOIS DE LA COLLINE"**

SECTION(S)

1. Lot 4 360 764
2. Lot 4 360 765
3. Lot 4 360 766
4. Lot 4 360 767
5. Lot 4 360 768
6. Lot 4 360 769
7. Lot 4 360 770

ÉCHELLE

1:1000

PROJETÉ PAR

VRSB

DATE

2018

PROJETÉ PAR

VRSB

DATE

2018

PROJETÉ PAR

VRSB

DATE

2018

PROJETÉ PAR

VRSB

DATE

2018

VRSB

VILLE DE QUÉBEC

1111, rue de la Vérité, Québec, QC G1R 4S8

Téléphone: (514) 399-3333

Site Web: www.vrsb.com

1111, rue de la Vérité, Québec, QC G1R 4S8

Téléphone: (514) 399-3333

Site Web: www.vrsb.com

ANNEXE VI
LOTS 4 360 764, 4 360 765, 4 360 766, 4 360 767, 4 360 768, 4 360 769, 4 360 770
PLANS DE CONSTRUCTION APPRUVÉS

No du règlement : R.C.A.6V.Q.4 No du plan : RCA6VQ4PC01A
 Préparé par : M.M. Échelle : _____

 Directeur
 Service de l'aménagement du territoire



**SERVICE DE L'AMÉNAGEMENT
DU TERRITOIRE
DIVISION DE L'URBANISME**

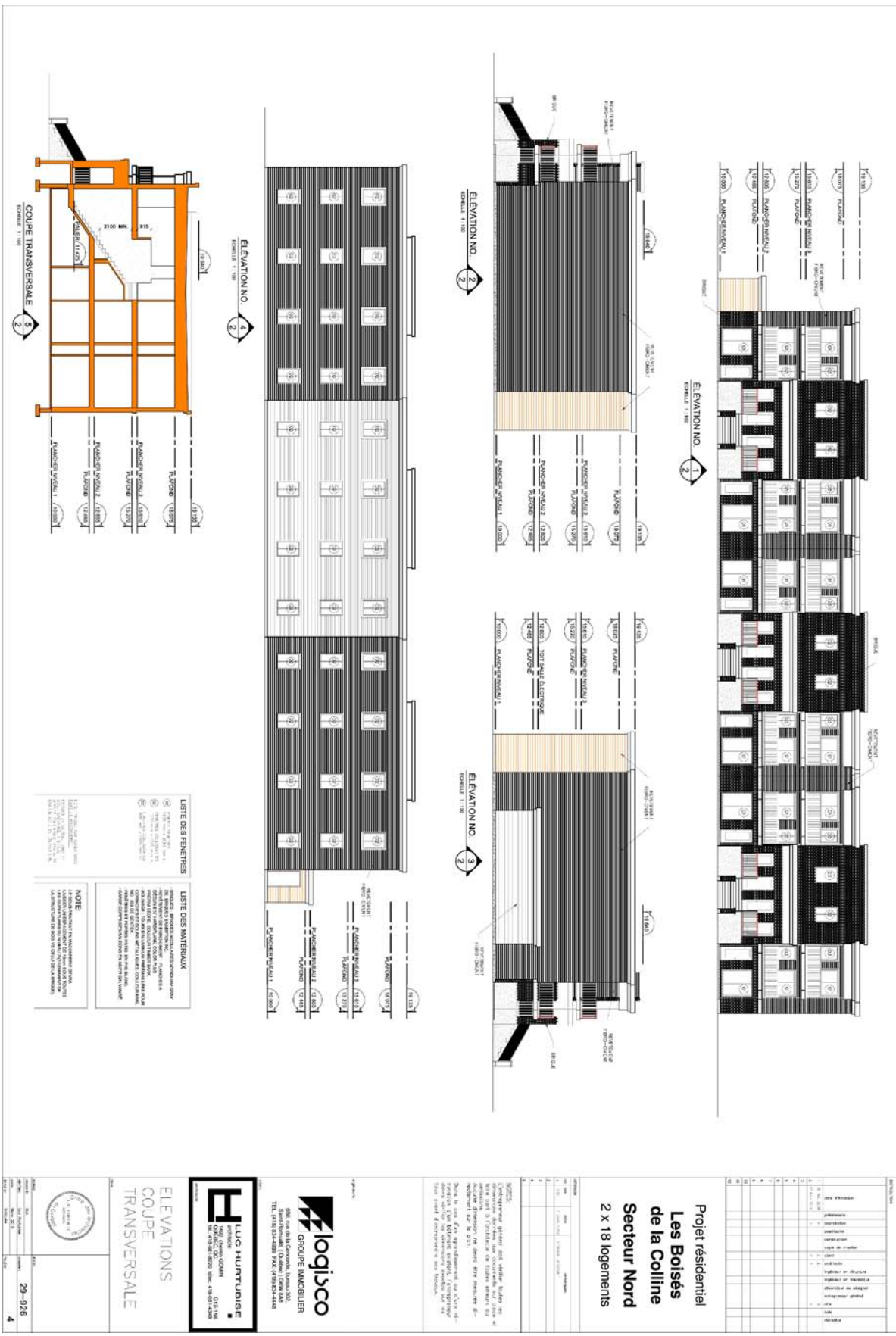



ELEVATION NO. 1
ÉCHELLE 1:100

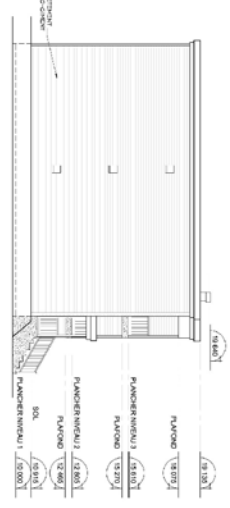

ELEVATION NO. 2
ÉCHELLE 1:100

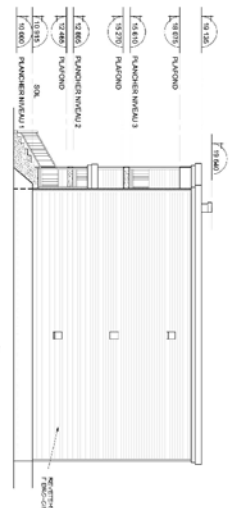

ELEVATION NO. 3
ÉCHELLE 1:100

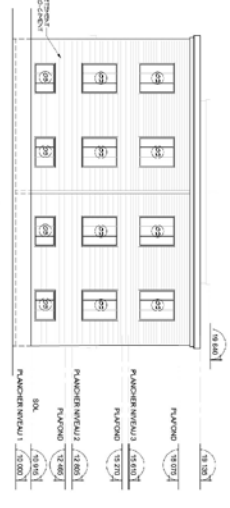

ELEVATION NO. 4
ÉCHELLE 1:100

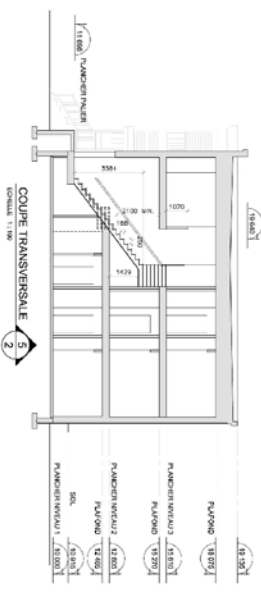

COUPE TRANSVERSALE
ÉCHELLE 1:100

LISTE DES FÉMENTES	LISTE DES MATÉRIAUX
<ul style="list-style-type: none"> 1. FÉMENTE 1: ... 2. FÉMENTE 2: ... 3. FÉMENTE 3: ... 4. FÉMENTE 4: ... 5. FÉMENTE 5: ... 6. FÉMENTE 6: ... 7. FÉMENTE 7: ... 8. FÉMENTE 8: ... 9. FÉMENTE 9: ... 10. FÉMENTE 10: ... 	<ul style="list-style-type: none"> 1. MATÉRIEL DE CONSTRUCTION: ... 2. MATÉRIEL DE FINITION: ... 3. MATÉRIEL DE DÉCORATION: ... 4. MATÉRIEL DE PLANCHER: ... 5. MATÉRIEL DE TOITURE: ... 6. MATÉRIEL DE FONDATION: ... 7. MATÉRIEL DE CLAUDEMENT: ... 8. MATÉRIEL DE VITRIFICATION: ... 9. MATÉRIEL DE CLAUDEMENT: ... 10. MATÉRIEL DE CLAUDEMENT: ...

**ÉLEVATIONS
COUPE
TRANSVERSALE**

NOTES:

1. LE PROJET A ÉTÉ RÉVISÉ EN VUE DE LA RÉVISION DES PLANS D'AMÉNAGEMENT DU TERRITOIRE EN DATE DU 15 MARS 2011.

2. LE PROJET A ÉTÉ RÉVISÉ EN VUE DE LA RÉVISION DES PLANS D'AMÉNAGEMENT DU TERRITOIRE EN DATE DU 15 MARS 2011.

3. LE PROJET A ÉTÉ RÉVISÉ EN VUE DE LA RÉVISION DES PLANS D'AMÉNAGEMENT DU TERRITOIRE EN DATE DU 15 MARS 2011.

4. LE PROJET A ÉTÉ RÉVISÉ EN VUE DE LA RÉVISION DES PLANS D'AMÉNAGEMENT DU TERRITOIRE EN DATE DU 15 MARS 2011.

5. LE PROJET A ÉTÉ RÉVISÉ EN VUE DE LA RÉVISION DES PLANS D'AMÉNAGEMENT DU TERRITOIRE EN DATE DU 15 MARS 2011.

6. LE PROJET A ÉTÉ RÉVISÉ EN VUE DE LA RÉVISION DES PLANS D'AMÉNAGEMENT DU TERRITOIRE EN DATE DU 15 MARS 2011.

7. LE PROJET A ÉTÉ RÉVISÉ EN VUE DE LA RÉVISION DES PLANS D'AMÉNAGEMENT DU TERRITOIRE EN DATE DU 15 MARS 2011.

8. LE PROJET A ÉTÉ RÉVISÉ EN VUE DE LA RÉVISION DES PLANS D'AMÉNAGEMENT DU TERRITOIRE EN DATE DU 15 MARS 2011.

9. LE PROJET A ÉTÉ RÉVISÉ EN VUE DE LA RÉVISION DES PLANS D'AMÉNAGEMENT DU TERRITOIRE EN DATE DU 15 MARS 2011.

10. LE PROJET A ÉTÉ RÉVISÉ EN VUE DE LA RÉVISION DES PLANS D'AMÉNAGEMENT DU TERRITOIRE EN DATE DU 15 MARS 2011.

11. LE PROJET A ÉTÉ RÉVISÉ EN VUE DE LA RÉVISION DES PLANS D'AMÉNAGEMENT DU TERRITOIRE EN DATE DU 15 MARS 2011.

12. LE PROJET A ÉTÉ RÉVISÉ EN VUE DE LA RÉVISION DES PLANS D'AMÉNAGEMENT DU TERRITOIRE EN DATE DU 15 MARS 2011.

13. LE PROJET A ÉTÉ RÉVISÉ EN VUE DE LA RÉVISION DES PLANS D'AMÉNAGEMENT DU TERRITOIRE EN DATE DU 15 MARS 2011.

14. LE PROJET A ÉTÉ RÉVISÉ EN VUE DE LA RÉVISION DES PLANS D'AMÉNAGEMENT DU TERRITOIRE EN DATE DU 15 MARS 2011.

15. LE PROJET A ÉTÉ RÉVISÉ EN VUE DE LA RÉVISION DES PLANS D'AMÉNAGEMENT DU TERRITOIRE EN DATE DU 15 MARS 2011.

16. LE PROJET A ÉTÉ RÉVISÉ EN VUE DE LA RÉVISION DES PLANS D'AMÉNAGEMENT DU TERRITOIRE EN DATE DU 15 MARS 2011.

17. LE PROJET A ÉTÉ RÉVISÉ EN VUE DE LA RÉVISION DES PLANS D'AMÉNAGEMENT DU TERRITOIRE EN DATE DU 15 MARS 2011.

18. LE PROJET A ÉTÉ RÉVISÉ EN VUE DE LA RÉVISION DES PLANS D'AMÉNAGEMENT DU TERRITOIRE EN DATE DU 15 MARS 2011.

19. LE PROJET A ÉTÉ RÉVISÉ EN VUE DE LA RÉVISION DES PLANS D'AMÉNAGEMENT DU TERRITOIRE EN DATE DU 15 MARS 2011.

20. LE PROJET A ÉTÉ RÉVISÉ EN VUE DE LA RÉVISION DES PLANS D'AMÉNAGEMENT DU TERRITOIRE EN DATE DU 15 MARS 2011.

Luc Hurtubise
ARCHITECTE

500, RUE DE LA CORONNE, TROUSSE, Q.C.
G0A 1H0
TEL: (418) 833-8889 FAX: (418) 833-8888

lojisco
GROUPE IMMOBILIER

500, RUE DE LA CORONNE, TROUSSE, Q.C.
G0A 1H0
TEL: (418) 833-8889 FAX: (418) 833-8888

NO	DESIGNATION	QUANTITE	UNITE	REMARKS
1
2
3
4
5
6
7
8
9
10

2 x 6 logements

Secteur Ouest

**Les Boisés
de la Colline**

NO	DESIGNATION	QUANTITE	UNITE	REMARKS
1
2
3
4
5
6
7
8
9
10

ANNEXE VI
LOTS 4 360 764, 4 360 765, 4 360 766, 4 360 767, 4 360 768, 4 360 769, 4 360 770
PLANS DE CONSTRUCTION APPROUVÉS



**SERVICE DE L'AMÉNAGEMENT
DU TERRITOIRE
DIVISION DE L'URBANISME**

No du règlement : R.C.A.6V.Q. 4 No du plan : RCA6VQ4PC01C
Préparé par : M.M. Échelle : _____

Directeur
Service de l'aménagement du territoire

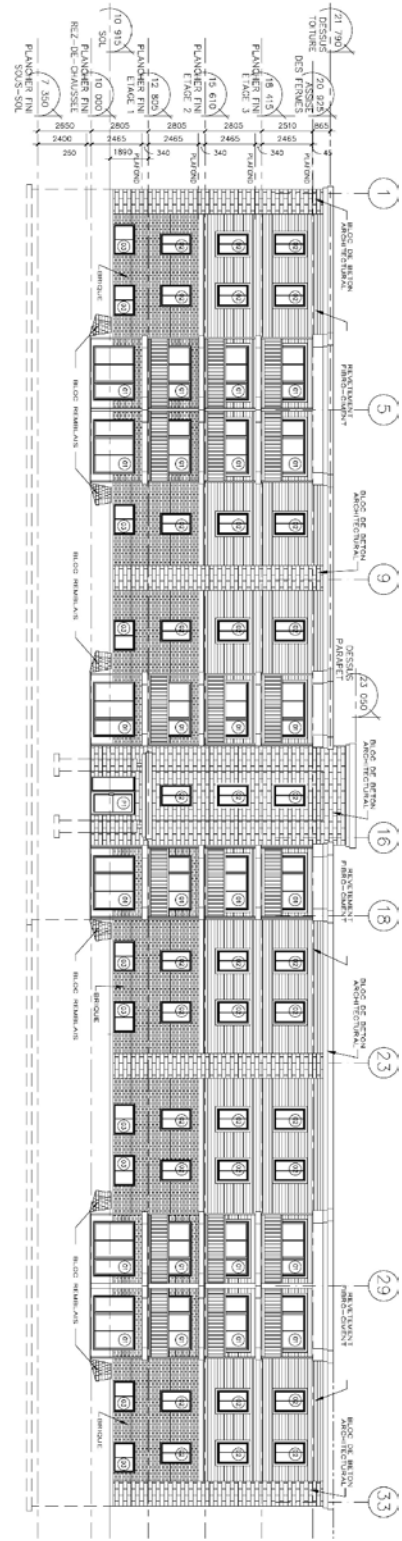

EGHELLE 1 = 100
ELEVATION AVANT

PROJET BOISE DE LA COLLINE LORRETTVILLE
 IMEUBLE 50 LOGEMENTS AVEC STATIONNEMENTS SOUS-TERRAIN
 PLAN POUR CONSTRUCTION 08-05-09

LISTE DES FENETRES

- (22) PORTES-PANOS ET FENETRES
- (23) FENETRES COLLABORANTES
- (24) FENETRES COLLABORANTES
- (25) FENETRES COLLABORANTES
- (26) FENETRES COLLABORANTES
- (27) FENETRES COLLABORANTES
- (28) FENETRES COLLABORANTES
- (29) FENETRES COLLABORANTES
- (30) FENETRES COLLABORANTES
- (31) FENETRES COLLABORANTES
- (32) FENETRES COLLABORANTES
- (33) FENETRES COLLABORANTES

NOTE: LES DIMENSIONS SONT EN MILLIMETRES ET LES DIMENSIONS DES MATIÈRES EN MILLIMETRES.

LISTE DES MATERIAUX

- BOISE DE RENDEMENT INTERIEUR, BOISE ARCHITECTURALE, BOISE DE RENDEMENT
- BOISES BOULIANNES MINORITAIRE DE RENDEMENT
- REPARTITION DE BOIS COLLE
- REPARTITION DE BOIS COLLE
- BOULIANNES TOILES D'ALUMIUM REINFORCEES POUR COUCHES ET SOUS
- ARTIFICES COLLABORANTS
- REPARTITION DE BOIS COLLE
- REPARTITION DE BOIS COLLE
- REPARTITION DE BOIS COLLE
- REPARTITION DE BOIS COLLE
- REPARTITION DE BOIS COLLE
- REPARTITION DE BOIS COLLE
- REPARTITION DE BOIS COLLE

NOTE
 LE SOUS-TERRAIN EN MAÇONNERIE DEVOIT LAISSER UN ESPACE ENTRE LES MURS ET LE SOL DU NIVEAU 2 EN VUE DE PERMETTRE L'ASSEMBLAGE DE LA STRUCTURE DE BOIS VS CELLULE LA BOULE.

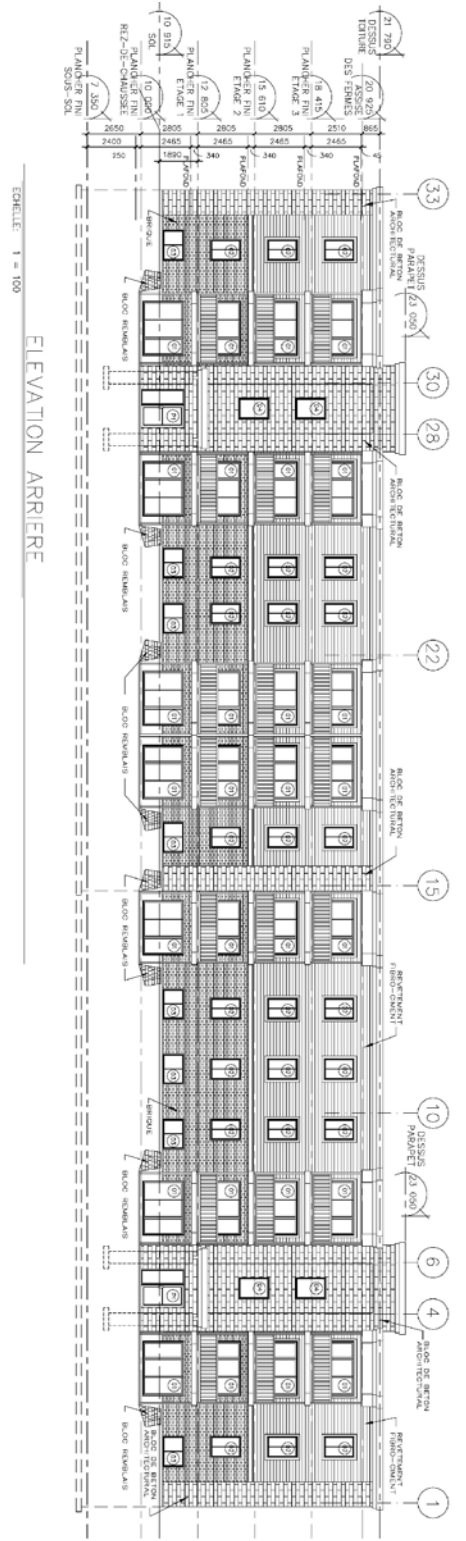

EGHELLE 1 = 100
ELEVATION ARRIERE

ELEVATIONS AVANT & ARRIERE

ANNEXE VI
LOTS 4 360 764, 4 360 765, 4 360 766, 4 360 767, 4 360 768, 4 360 769, 4 360 770
PLANS DE CONSTRUCTION APPROUVÉS



SERVICE DE L'AMÉNAGEMENT DU TERRITOIRE
 DIVISION DE L'URBANISME

No du règlement : R.C.A.6V.Q. 4 No du plan : RCA6VQ4PC01D
 Préparé par : M.M. Échelle : _____

Directeur
 Service de l'aménagement du territoire

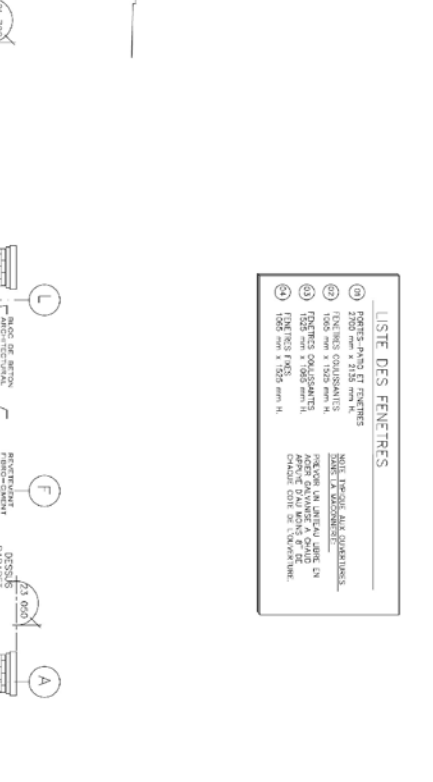
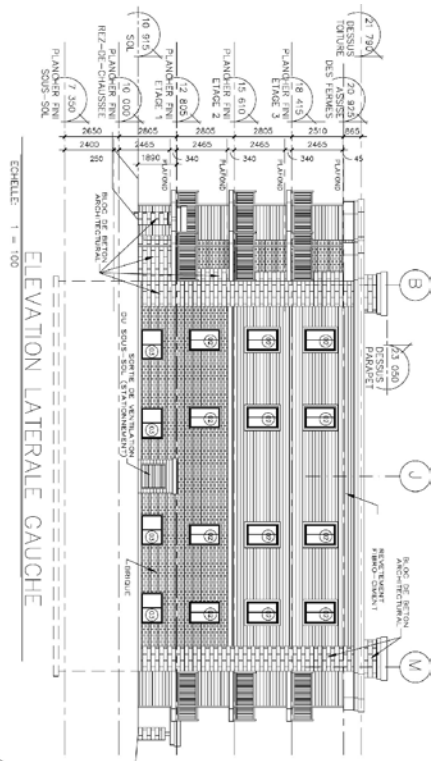

LISTE DES FENÊTRES

①	PORTE-FENÊTRE ET FENÊTRES	1500 mm x 1700 mm H.
②	FENÊTRES COULISSANTES	1500 mm x 1700 mm H.
③	FENÊTRES COULISSANTES	1500 mm x 1700 mm H.
④	FENÊTRES PAYS.	1500 mm x 1700 mm H.

NOTE: TOUTES LES COULISSANTES SONT À APERÇU ÉCLAIRÉ À COULISSEMENT. À LA MONTÉE, À LA DESCENTE, À L'INTÉRIEUR ET À L'EXTÉRIEUR.

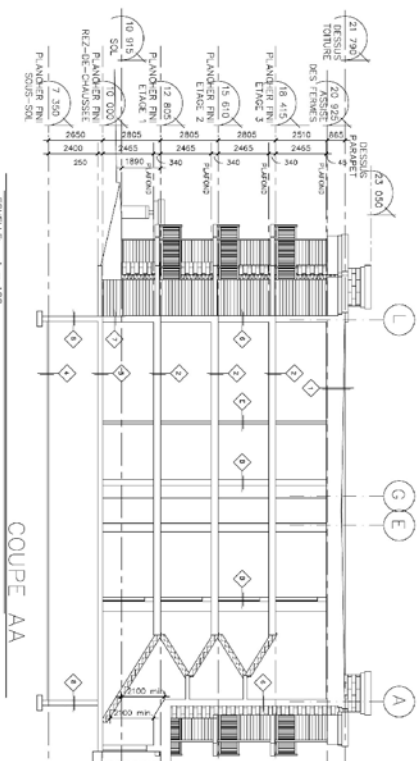

ELEVATIONS
LATERALES
& COUPES

PROJET BOISE DE
LA COLLINE
LORÉTEVILLE
MEUBLE 50
LOGEMENTS AVEC
STATIONNEMENTS
SOUS-TERRAIN
PLAN POUR
CONSTRUCTION
08-05-09

ANNEXE VI
LOTS 4 360 764, 4 360 765, 4 360 766, 4 360 767, 4 360 768, 4 360 769, 4 360 770
PLANS DE CONSTRUCTION APPROUVÉS

No du règlement : R.C.A.6V.Q. 4 No du plan : RCA6VQ4PC01E
Préparé par : M.M. Échelle : _____

Directeur
Service de l'aménagement du territoire



**SERVICE DE L'AMÉNAGEMENT
DU TERRITOIRE
DIVISION DE L'URBANISME**

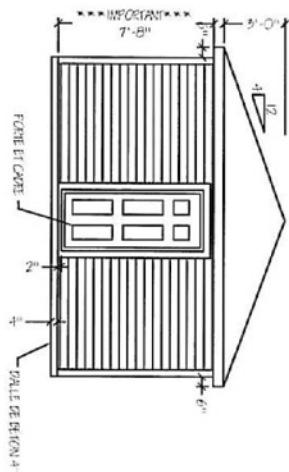
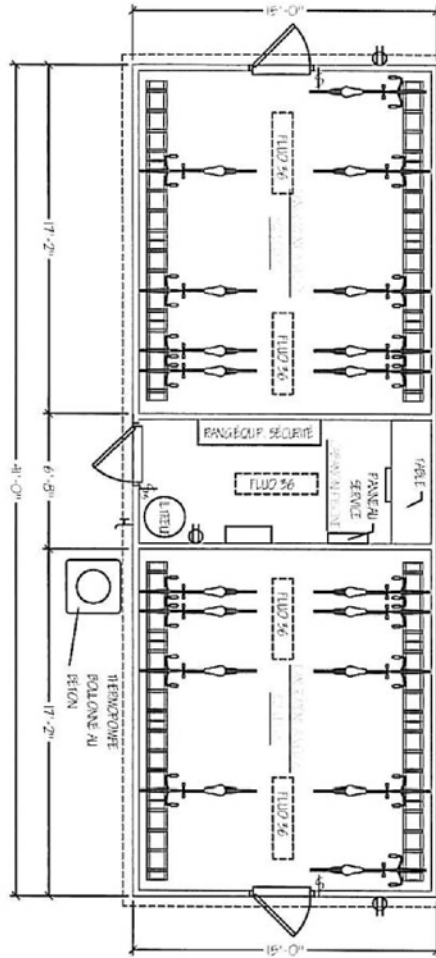
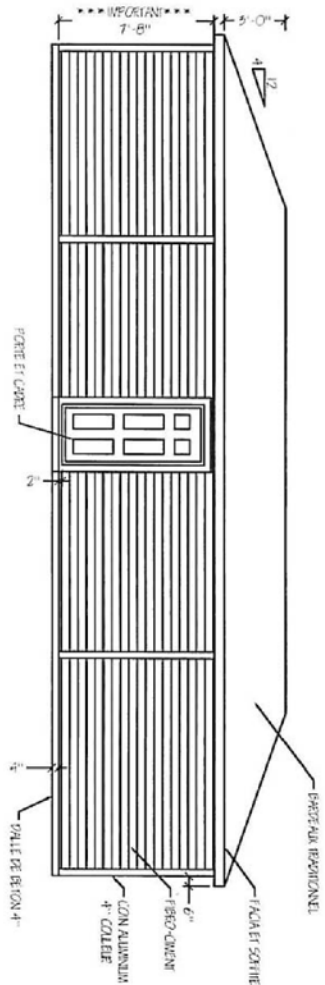

CABANON PISCINE / RANGEMENTS POUR 64 VÉLOS
 41' X 15'
 PROJET BOISÉS DE LA COLLINE



**SERVICE DE L'AMÉNAGEMENT
 DU TERRITOIRE
 DIVISION DE L'URBANISME**

ANNEXE VI
LOTS 4 360 764, 4 360 765, 4 360 766, 4 360 767, 4 360 768, 4 360 769, 4 360 770
PLANS DE CONSTRUCTION APPROUVÉS

No du règlement : R.C.A.6V.Q. 4 No du plan : RCA6VQ4PC01F
 Préparé par : M.M. Échelle : _____

 Directeur
 Service de l'aménagement du territoire

DOCUMENT NUMÉRO 2

**PARTIE DU TERRITOIRE CONSTITUÉE
DES LOTS NUMÉROS 1 106 768, 1 106 769 ET 1 928 615
DU CADASTRE DU QUÉBEC**

PLANS DE CONSTRUCTION

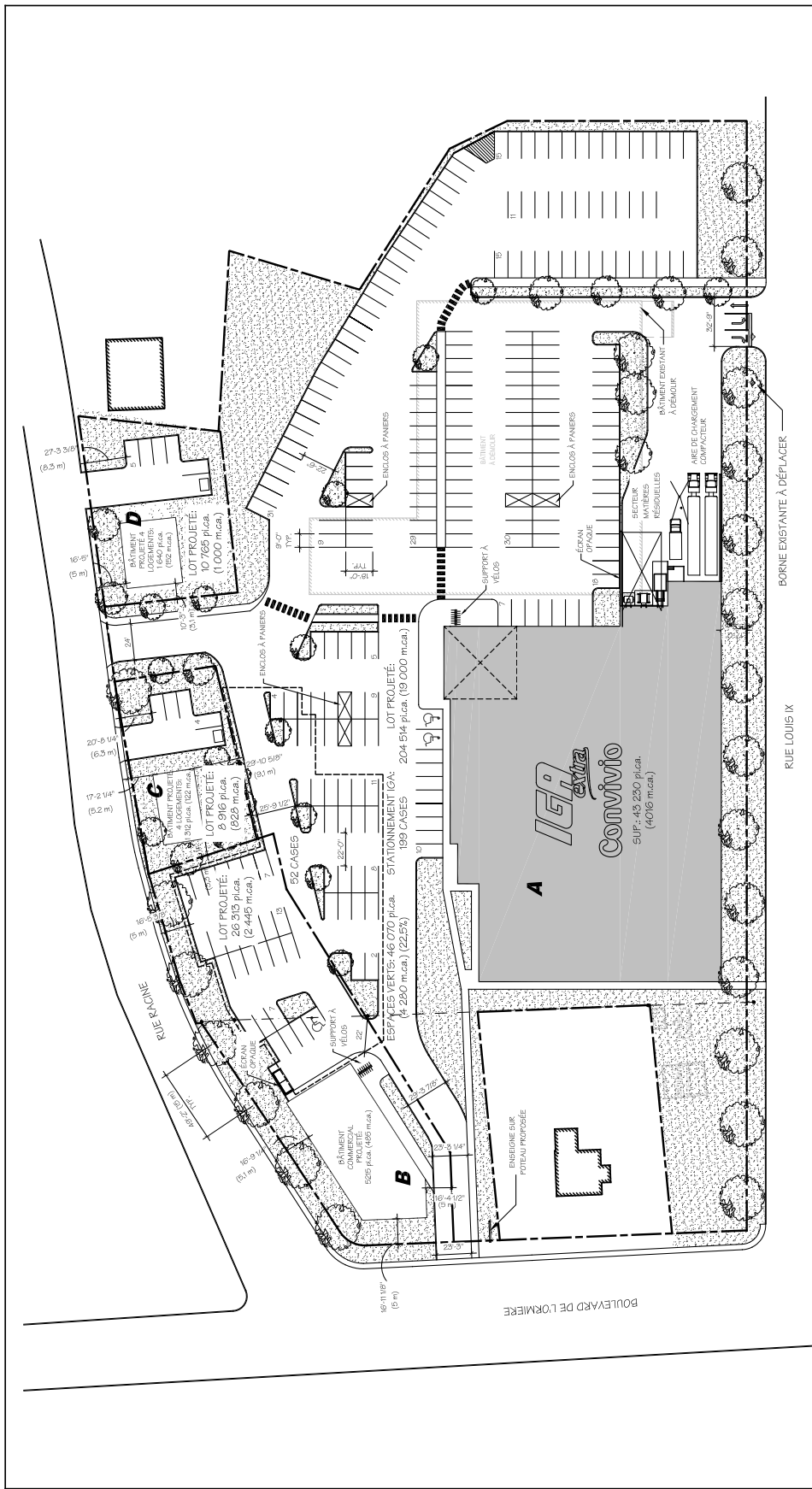

CLIENT:	S.E.C. 2287 CHAUVEAU 1303, RUE MAGUIRE QUÉBEC, QUÉBEC G1T 1Z2	SCAAL:	PROJET:	IGA LORETTEVILLE CONSTRUCTION NEUVE 250, RUE LOUIS-K QUÉBEC, QUÉBEC	TITRE DU DESSIN: PLAN D'IMPLANTATION	VERIFIE PAR:	M.P.F.	CP.
						DATE:	2014-05-06	ECHELLE: 1:500'-0"
						FICHER:	1801-A-HMP-PR	FEUILLE N°:
						OPUS:	1801-10	1 DE 1



SERVICE DE L'AMÉNAGEMENT
DU TERRITOIRE
DIVISION DE L'URBANISME

ANNEXE VI
LOTS NUMÉROS 1106768, 1106679 ET 1928615
LOCALISATION DES BÂTIMENTS A, B, C ET D

No du règlement : R.C.A.6V.Q. 4
Préparé par : M.M.

No du plan : RCA6VQ4PC02A
Échelle : _____

ANNEXE VI
LOTS NUMÉROS 1106768, 1106679 ET 1928615 - PLANS DE CONSTRUCTION APPROUVÉS
BÂTIMENT A

No du règlement : R.C.A.6V.Q. 4
Préparé par : M.M.

No du plan : RCA6VQ4PC02B
Échelle : _____

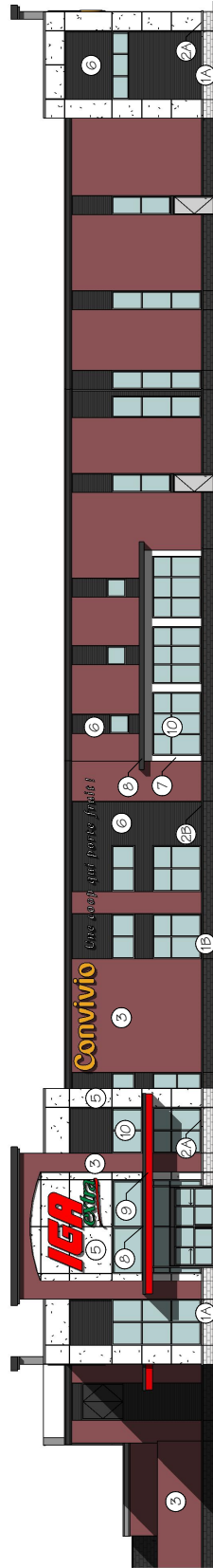

ÉLÉVATION NORD - STATIONNEMENT

LÉGENDE

- 1A- BLOCS ARCHITECTURaux TELS QUE "SHOULDICE", COULEUR: PEARL WHITE, FINI: TAPESTRY
- 1B- BLOCS ARCHITECTURaux TELS QUE "SHOULDICE", COULEUR: COLBY, FINI: TAPESTRY
- 2A- TABLETTE DE PIERRE TELS QUE "SHOULDICE", COULEUR: PEARL WHITE, FINI: TAPESTRY
- 2B- TABLETTE DE PIERRE TELS QUE "SHOULDICE", COULEUR: COLBY, FINI: TAPESTRY
- 3- BRIQUE TEL QUE BRAMPTON BRICK, COULEUR: OLD FRONTIER, DIMENSIONS: 10 1/8" LARG. X 3 1/8" HT. X 3 1/2" PROF.
- 4- BRIQUE TEL QUE BRAMPTON BRICK, COULEUR: RAVEN, DIMENSIONS: 10 1/8" LARG. X 3 1/8" HT. X 3 1/2" PROF.
- 5- PANNEAU DE FIBRO-CIMENT DE TYPE HARDIPANEL DE "JAMES HARDIE", COULEUR: COBBLE STONE
- 6- REVÊTEMENT EN ACIER ÉMAILLÉ TELOUÉ DE CORRUGUÉ 7/8" DE "VICWEST", COULEUR: YW-6072 (FUSAIN)
- 7- SOLIN OU TÔLE EN ACIER ÉMAILLÉ, COULEUR: YW-6069 (BLANC OS)
- 8- SOLIN OU TÔLE EN ACIER ÉMAILLÉ, COULEUR: YW-6072 (FUSAIN)
- 9- SOLIN OU TÔLE EN ACIER ÉMAILLÉ, COULEUR: YW-6080 (ROUGE VI)
- 10- MUR RIDEAU AVEC CADRAGE ALUMINIUM FINI ANODISÉ NATUREL

FAÇADE: 604.3m²
VITRAGE: 119m² (19%)
REVÊTEMENTS NOBLES: 369.5m² (61%)

IGA CONVIVIO, LORETTEVILLE
CONSTRUCTION NEUVE

2442-12

ATELIER 21 ARCHITECTURE VERTE + DESIGN URBAIN
BERNARD + LAROCHELLE + PEIROLO / ARCHITECTES

A 21

09/22/14

ANNEXE VI
LOTS NUMÉROS 1106768, 1106679 ET 1928615 - PLANS DE CONSTRUCTION APPROUVÉS
BÂTIMENT A

No du règlement : R.C.A.6V.Q. 4

Préparé par : M.M.

No du plan : RCA6VQ4PC02C

Échelle : _____

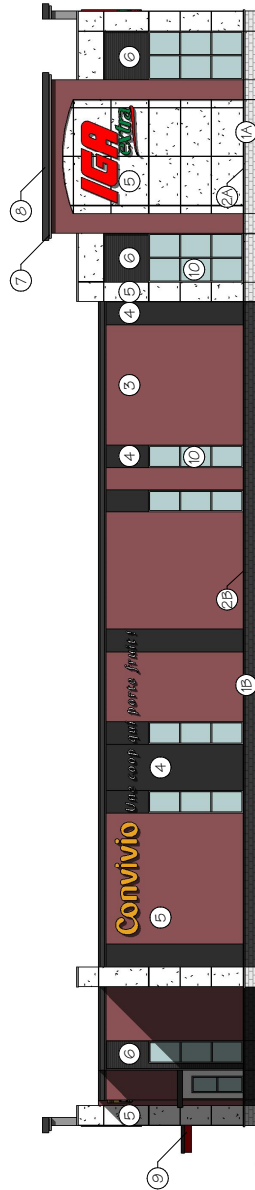

ÉLÉVATION OUEST - BOULEVARD DE L'ORMIÈRE

FAÇADE: 421m²

VITRAGE: 45.7m² (10.8%)

REVÊTEMENTS NOBLES: 318.5m² (75.6%)

LÉGENDE

1A- BLOCS ARCHITECTURAUX TELS QUE 'SHOULDICE', COULEUR: PEARL WHITE, FINI: TAPESTRY

1B- BLOCS ARCHITECTURAUX TELS QUE 'SHOULDICE', COULEUR: COLBY, FINI: TAPESTRY

2A- TABLETTE DE PIERRE TELS QUE 'SHOULDICE', COULEUR: PEARL WHITE, FINI: TAPESTRY

2B- TABLETTE DE PIERRE TELS QUE 'SHOULDICE', COULEUR: COLBY, FINI: TAPESTRY

3- BRIQUE TEL QUE BRAMPTON BRICK, COULEUR: OLD FRONTIER, DIMENSIONS: 10 1/8" LARG. X 3 1/8" HT. X 3 1/2" PROF.

4- BRIQUE TEL QUE BRAMPTON BRICK, COULEUR: RAVEN, DIMENSIONS: 10 1/8" LARG. X 3 1/8" HT. X 3 1/2" PROF.

5- PANNEAU DE FIBRO-CIMENT DE TYPE HARDIPANEL DE 'JAMES HARDIE', COULEUR: COBBLESTONE

6- REVÊTEMENT EN ACIER ÉMAILLÉ, TÊTE DE CORRUGUÉ 7/8" DE 'VICWEST', COULEUR: VW-6072 (FUSAIN)

7- SOIN OUTÔLE EN ACIER ÉMAILLÉ, COULEUR: VW-6069 (BLANC OS)

8- SOIN OUTÔLE EN ACIER ÉMAILLÉ, COULEUR: VW-6072 (FUSAIN)

9- SOIN OUTÔLE EN ACIER ÉMAILLÉ, COULEUR: VW-6080 (ROUGE #H)

10- MUR RIDEAU AVEC CADRAGE ALUMINIUM FINI ANODISÉ NATUREL

IGA CONVIVIO, LORETTEVILLE
CONSTRUCTION NEUVE

24/02-12

ATELIER 21 ARCHITECTURE VERTE + DESIGN URBAIN
BERNARD + LAROCHELLE + PEIROLO / ARCHITECTES

A 21

11/22/14

ANNEXE VI
LOTS NUMÉROS 1106768, 1106679 ET 1928615 - PLANS DE CONSTRUCTION APPROUVÉS
BÂTIMENT A

No du règlement : R.C.A.6V.Q. 4
Préparé par : M.M.

No du plan : RCA6VQ4PC02D
Échelle : _____

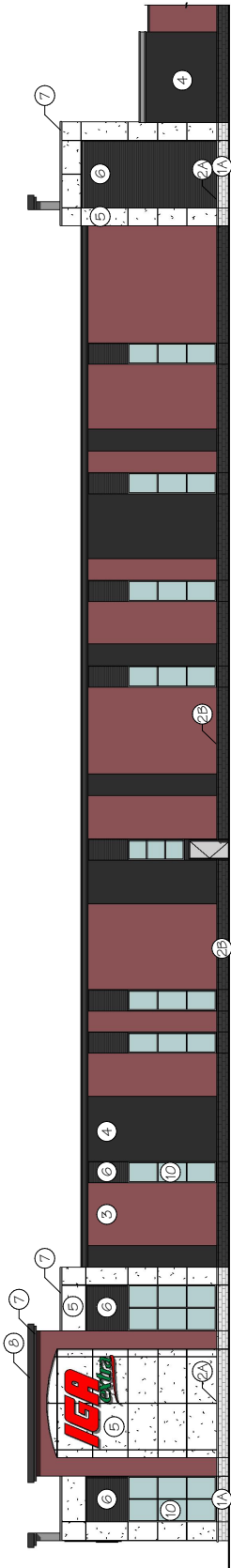

ÉLÉVATION SUD - RUE LOUIS-IX

LÉGENDE

- 1A- BLOCS ARCHITECTURAUX TELS QUE 'SHOULDICE', COULEUR: PEARL WHITE, FINI: TAPESTRY
- 1B- BLOCS ARCHITECTURAUX TELS QUE 'SHOULDICE', COULEUR: COLBY, FINI: TAPESTRY
- 2A- TABLETTE DE PIERRE TELS QUE 'SHOULDICE', COULEUR: PEARL WHITE, FINI: TAPESTRY
- 2B- TABLETTE DE PIERRE TELS QUE 'SHOULDICE', COULEUR: COLBY, FINI: TAPESTRY
- 3- BRIQUE TEL QUE BRAMPTON BRICK, COULEUR: OLD FRONTIER, DIMENSIONS: 10 1/8" LARG. X 3 1/8" HT. X 3 1/2" PROF.
- 4- BRIQUE TEL QUE BRAMPTON BRICK, COULEUR: RAVEN, DIMENSIONS: 10 1/8" LARG. X 3 1/8" HT. X 3 1/2" PROF.
- 5- PANNEAU DE FIBRO-CIMENT DE TYPE HARDIPANEL DE 'JAMES HARDIE', COULEUR: COBBLE STONE
- 6- REVÊTEMENT EN ACIER ÉMAILLÉ, TÊLQUE DE CORRIGUÉ 7/8" DE 'VICWEST', COULEUR: VW-6072 (FUSAIN)
- 7- SOLIN OUTÔLE EN ACIER ÉMAILLÉ, COULEUR: VW-6069 (BLANC OS)
- 8- SOLIN OUTÔLE EN ACIER ÉMAILLÉ, COULEUR: VW-6072 (FUSAIN)
- 9- SOLIN OUTÔLE EN ACIER ÉMAILLÉ, COULEUR: VW-6080 (ROUGE #1)
- 10- MUR RIDEAU AVEC CADRAGE ALUMINIUM FINI ANODISÉ NATUREL

FAÇADE: 657m²
VITRAGE: 65.8m² (10%)
REVÊTEMENTS NOBLES: 510.3m² (77%)

IGA CONVIVIO, LORETTEVILLE
CONSTRUCTION NEUVE

2442-12

ATELIER 21 ARCHITECTURE VERTE + DESIGN URBAIN
BERNARD + LAROCHELLE + PEIROLO / ARCHITECTES

A 21

09/22/14

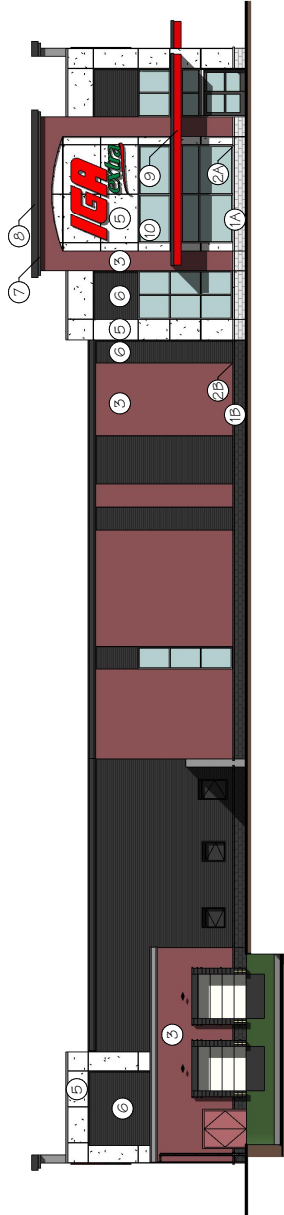

LÉGENDE

- 1A- BLOCS ARCHITECTURAUX TELS QUE "SHOULDICE"; COULEUR: PEARL WHITE; FINI: TAPESTRY
- 1B- BLOCS ARCHITECTURAUX TELS QUE "SHOULDICE"; COULEUR: COLBY; FINI: TAPESTRY
- 2A- TABLETTE DE PIERRE TELS QUE "SHOULDICE"; COULEUR: PEARL WHITE; FINI: TAPESTRY
- 2B- TABLETTE DE PIERRE TELS QUE "SHOULDICE"; COULEUR: COLBY; FINI: TAPESTRY
- 3- BRIQUE TEL QUE BRAMPTON BRICK; COULEUR: OLD FRONTIER; DIMENSIONS: 10 1/8" LARG. X 3 1/8" HT. X 3 1/2" PROF.
- 4- BRIQUE TEL QUE BRAMPTON BRICK; COULEUR: RAVEN; DIMENSIONS: 10 1/8" LARG. X 3 1/8" HT. X 3 1/2" PROF.
- 5- PANNEAU DE FIBRO-CIMENT DE TYPE HARDIPANEL DE JAMIES HARDIE"; COULEUR: COBBLE STONE
- 6- REVÊTEMENT EN ACIER ÉMAILLÉ TEL QUE DE CORRUGUÉ 78" DE 1/4" WEST"; COULEUR: VW-6072 (FUSAIN)
- 7- SOLIN OU TÔLE EN ACIER ÉMAILLÉ; COULEUR: VW-6069 (BLANC OS)
- 8- SOLIN OU TÔLE EN ACIER ÉMAILLÉ; COULEUR: VW-6072 (FUSAIN)
- 9- SOLIN OU TÔLE EN ACIER ÉMAILLÉ; COULEUR: VW-6080 (ROUGE #1)
- 10- MUR RIDEAU AVEC CADRAGE ALUMINIUM FINI ANODISÉ NATUREL

ÉLÉVATION EST - STATIONNEMENT

FAÇADE: 479.6m²
VITRAGE: 51.1m² (10.7%)
REVÊTEMENTS NOBLES: 248.6m² (51%)

IGA CONVIVIO, LORETTEVILLE
 CONSTRUCTION NEUVE

2442-12

A 21
 ATELIER 21 ARCHITECTURE VERTE + DESIGN URBAIN
 BERNARD + LAROCHELLE + PEIROLO / ARCHITECTES

09/22/14



SERVICE DE L'AMÉNAGEMENT
 DU TERRITOIRE
 DIVISION DE L'URBANISME

ANNEXE VI
 LOTS NUMÉROS 1106768, 1106679 ET 1928615 - PLANS DE CONSTRUCTION APPROUVÉS
 BÂTIMENT A

No du règlement : R.C.A.6V.Q. 4
 Préparé par : M.M.

No du plan : RCA6VQ4PC02E
 Échelle : _____