

DOCUMENT NUMÉRO 1

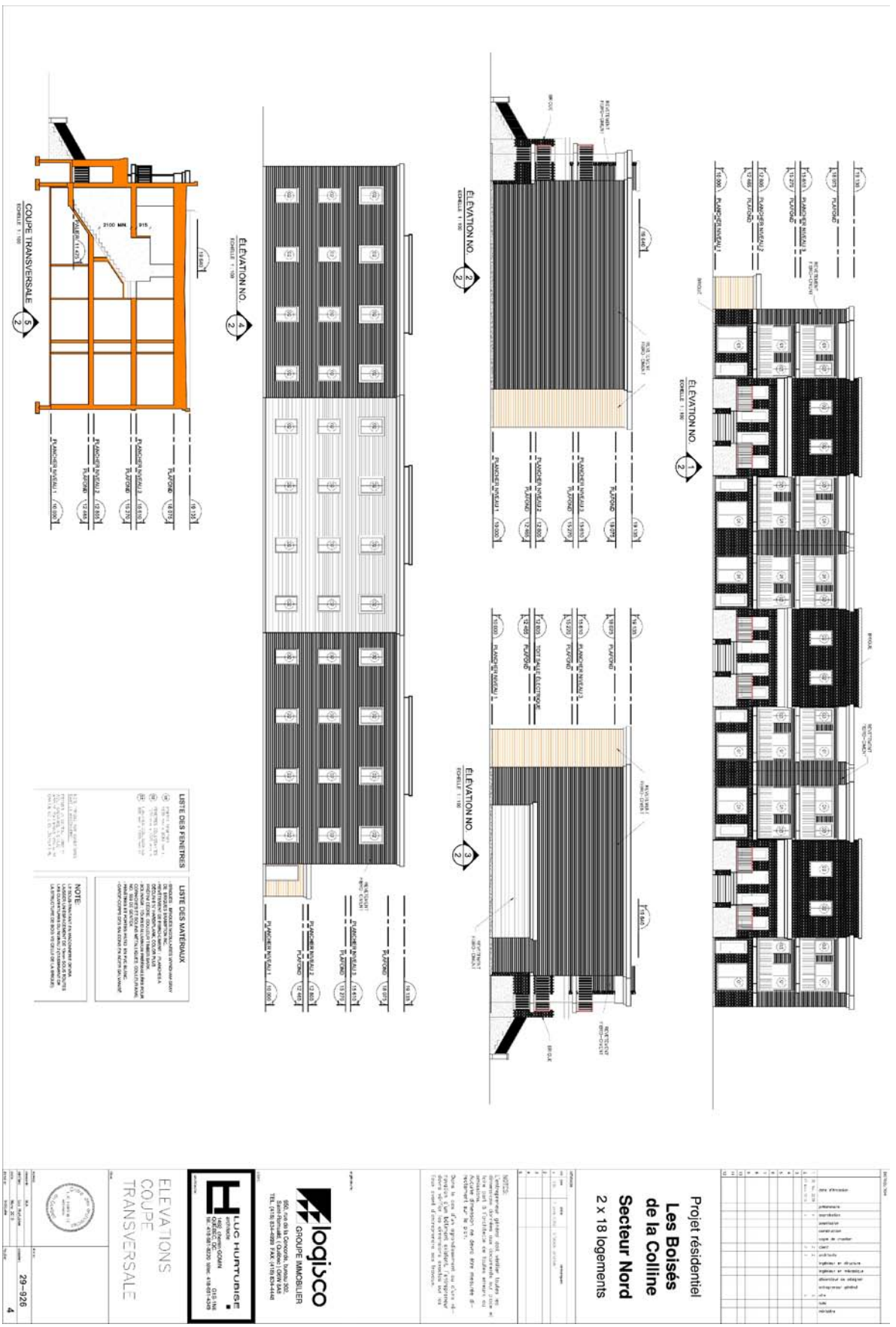



**ANNEXE VI**  
**LOTS 4 360 764, 4 360 765, 4 360 766, 4 360 767, 4 360 768, 4 360 769, 4 360 770**  
**PLANS DE CONSTRUCTION APPRUVÉS**

**SERVICE DE L'AMÉNAGEMENT DU TERRITOIRE**  
**DIVISION DE L'URBANISME**

No du règlement : R.C.A.6V.Q. 4    No du plan : RCA6VQ4PC01B  
 Préparé par : M.M.    Échelle : \_\_\_\_\_

\_\_\_\_\_  
 Directeur  
 Service de l'aménagement du territoire





ELEVATION NO. 1  
ELEVATION NO. 2  
ÉCHELLE 1:100

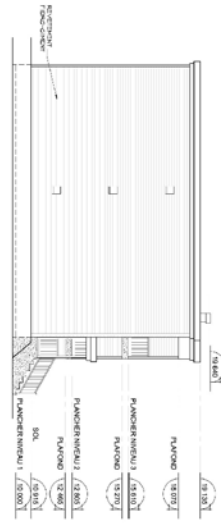

ELEVATION NO. 3  
ELEVATION NO. 4  
ÉCHELLE 1:100

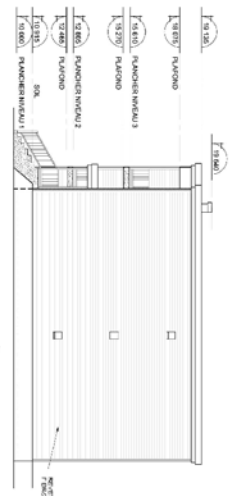

ELEVATION NO. 5  
ELEVATION NO. 6  
ÉCHELLE 1:100

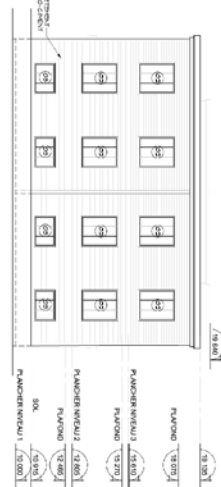

ELEVATION NO. 7  
ELEVATION NO. 8  
ÉCHELLE 1:100

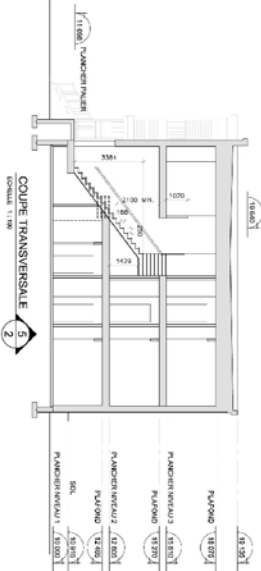

COUPE TRANSVERSALE 5  
ÉCHELLE 1:100

- LISTE DES FÉMENTES**
- 1. FÉMENTE DE LA TOITURE
  - 2. FÉMENTE DE LA TOITURE
  - 3. FÉMENTE DE LA TOITURE
  - 4. FÉMENTE DE LA TOITURE
  - 5. FÉMENTE DE LA TOITURE
  - 6. FÉMENTE DE LA TOITURE
  - 7. FÉMENTE DE LA TOITURE
  - 8. FÉMENTE DE LA TOITURE
  - 9. FÉMENTE DE LA TOITURE
  - 10. FÉMENTE DE LA TOITURE
- LISTE DES MATÉRIEL**
- 1. MATÉRIEL DE LA TOITURE
  - 2. MATÉRIEL DE LA TOITURE
  - 3. MATÉRIEL DE LA TOITURE
  - 4. MATÉRIEL DE LA TOITURE
  - 5. MATÉRIEL DE LA TOITURE
  - 6. MATÉRIEL DE LA TOITURE
  - 7. MATÉRIEL DE LA TOITURE
  - 8. MATÉRIEL DE LA TOITURE
  - 9. MATÉRIEL DE LA TOITURE
  - 10. MATÉRIEL DE LA TOITURE
- NOTE:**
1. LE PROJET EST EN CONFORMITÉ AVEC LE RÈGLEMENT DE LA VILLE DE QUÉBEC.
2. LE PROJET EST EN CONFORMITÉ AVEC LE RÈGLEMENT DE LA VILLE DE QUÉBEC.
3. LE PROJET EST EN CONFORMITÉ AVEC LE RÈGLEMENT DE LA VILLE DE QUÉBEC.
4. LE PROJET EST EN CONFORMITÉ AVEC LE RÈGLEMENT DE LA VILLE DE QUÉBEC.
5. LE PROJET EST EN CONFORMITÉ AVEC LE RÈGLEMENT DE LA VILLE DE QUÉBEC.
6. LE PROJET EST EN CONFORMITÉ AVEC LE RÈGLEMENT DE LA VILLE DE QUÉBEC.
7. LE PROJET EST EN CONFORMITÉ AVEC LE RÈGLEMENT DE LA VILLE DE QUÉBEC.
8. LE PROJET EST EN CONFORMITÉ AVEC LE RÈGLEMENT DE LA VILLE DE QUÉBEC.
9. LE PROJET EST EN CONFORMITÉ AVEC LE RÈGLEMENT DE LA VILLE DE QUÉBEC.
10. LE PROJET EST EN CONFORMITÉ AVEC LE RÈGLEMENT DE LA VILLE DE QUÉBEC.

**Projet résidentiel**  
**Les Boisés de la Colline**  
 2 x 6 logements  
**Secteur Ouest**

**Luc Hurlbut**  
 ARCHITECTE  
 501, RUE DE LA CORONNE, TROISIÈME ÉTAGE  
 QUÉBEC (Q.C.) H2N 3G2  
 TEL: (418) 536-4899 FAX: (418) 536-4844

**Projeto**  
 GROUPE IMMOBILIER

ÉLEVATIONS  
 COUPE  
 TRANSVERSALE

210-929-03  
 3/4

**ANNEXE VI**  
**LOTS 4 360 764, 4 360 765, 4 360 766, 4 360 767, 4 360 768, 4 360 769, 4 360 770**  
**PLANS DE CONSTRUCTION APPRUVÉS**

**SERVICE DE L'AMÉNAGEMENT  
 DU TERRITOIRE**  
**DIVISION DE L'URBANISME**

No du règlement : R.C.A.6V.Q. 4    No du plan : RCA6VQ4PC01C  
 Préparé par : M.M.    Échelle : \_\_\_\_\_

Directeur  
 Service de l'aménagement du territoire





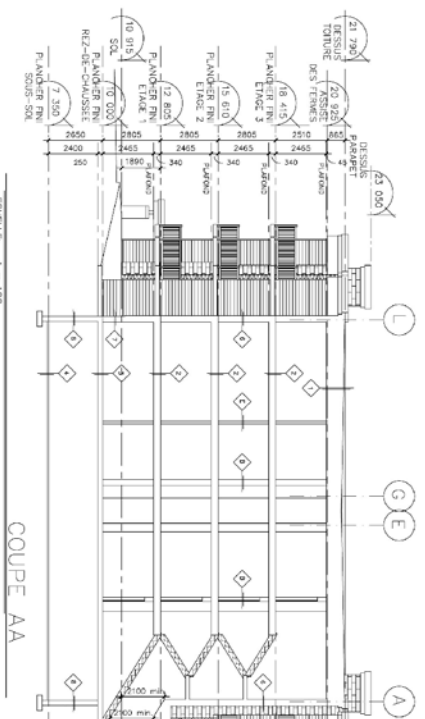
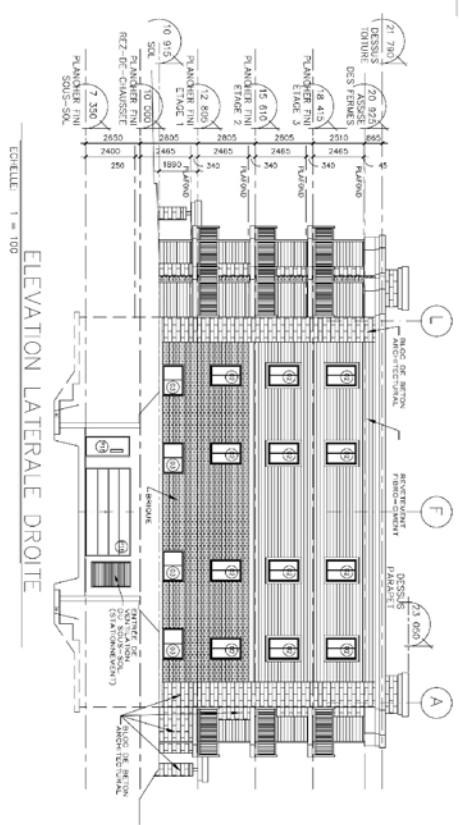
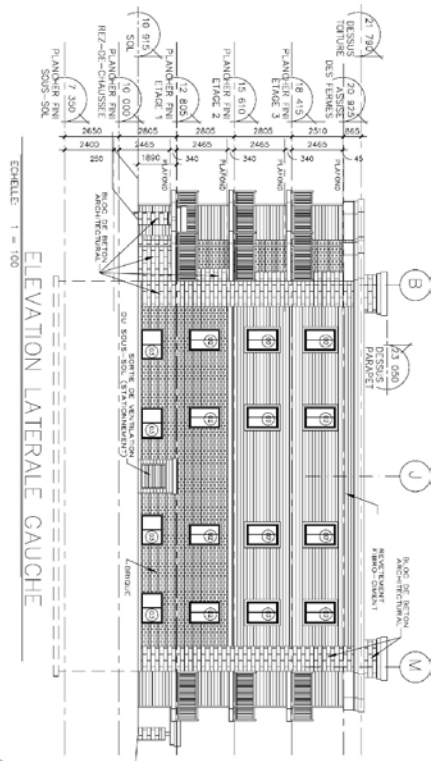

LISTE DES FENÊTRES

①	PORTE-PANCI ET FENÊTRES	NOTE: L'ÉPOQUE AUX GARDEBARRIÈRES
②	FENÊTRES GARDEBARRIÈRES	NOTE: LA CONSTRUCTION
③	FENÊTRES GARDEBARRIÈRES	ASPER GARDEBARRIÈRES À COULIS
④	FENÊTRES PANS	ASPER PANCI ET MONTES GARDEBARRIÈRES
⑤	FENÊTRES PANS	ASPER PANCI ET MONTES GARDEBARRIÈRES

PROJET BOISE DE  
LA COLLINE  
LORÉTEVILLE

MEUBLE 50  
LOGEMENTS AVEC  
STATIONNEMENTS  
SOUS-TERRAIN

PLAN POUR  
CONSTRUCTION  
08-05-09

ELEVATIONS  
LATERALES  
& COUPES



SERVICE DE L'AMÉNAGEMENT  
DU TERRITOIRE  
DIVISION DE L'URBANISME

ANNEXE VI  
LOTS 4 360 764, 4 360 765, 4 360 766, 4 360 767, 4 360 768, 4 360 769, 4 360 770  
PLANS DE CONSTRUCTION APPRouvÉS

No du règlement : R.C.A.6V.Q. 4 No du plan : RCA6VQ4PC01E  
Préparé par : M.M. Échelle : \_\_\_\_\_

\_\_\_\_\_  
Directeur  
Service de l'aménagement du territoire

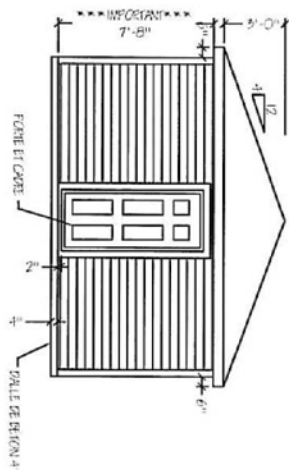
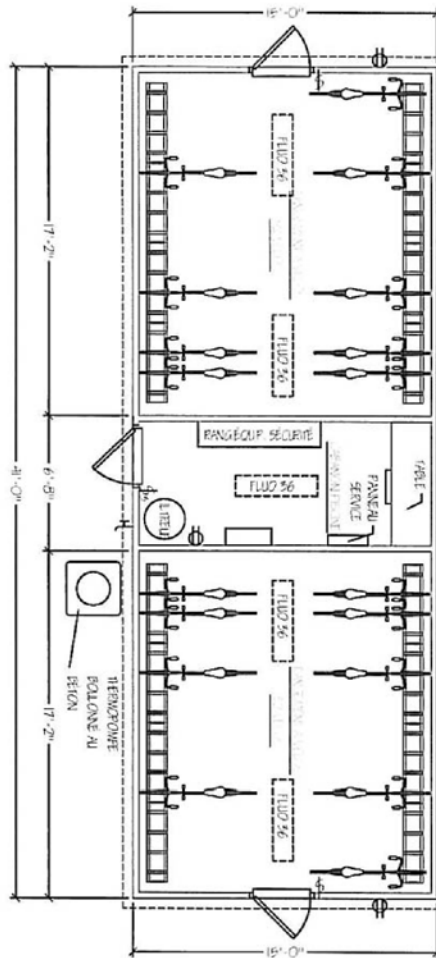
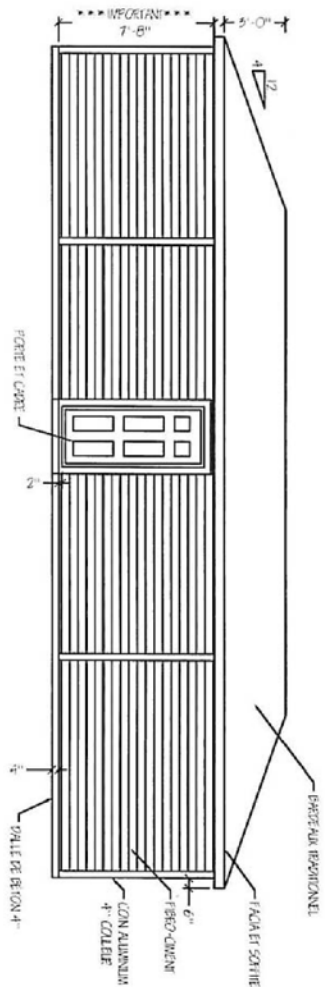

CABANON PISCINE / RANGEMENTS POUR 64 VÉLOS  
 41' X 15'  
 PROJET BOISÉS DE LA COLLINE



SERVICE DE L'AMÉNAGEMENT  
 DU TERRITOIRE  
 DIVISION DE L'URBANISME

**ANNEXE VI**  
 LOTS 4 360 764, 4 360 765, 4 360 766, 4 360 767, 4 360 768, 4 360 769, 4 360 770  
 PLANS DE CONSTRUCTION APPROUVÉS

No du règlement : R.C.A.6V.Q. 4 No du plan : RCA6VQ4PC01F  
 Préparé par : M.M. Échelle : \_\_\_\_\_

\_\_\_\_\_  
 Directeur  
 Service de l'aménagement du territoire

**DOCUMENT NUMÉRO 2**

**PARTIE DU TERRITOIRE CONSTITUÉE  
DES LOTS NUMÉROS 1 106 768, 1 106 769 ET 1 928 615  
DU CADASTRE DU QUÉBEC**

**PLANS DE CONSTRUCTION**



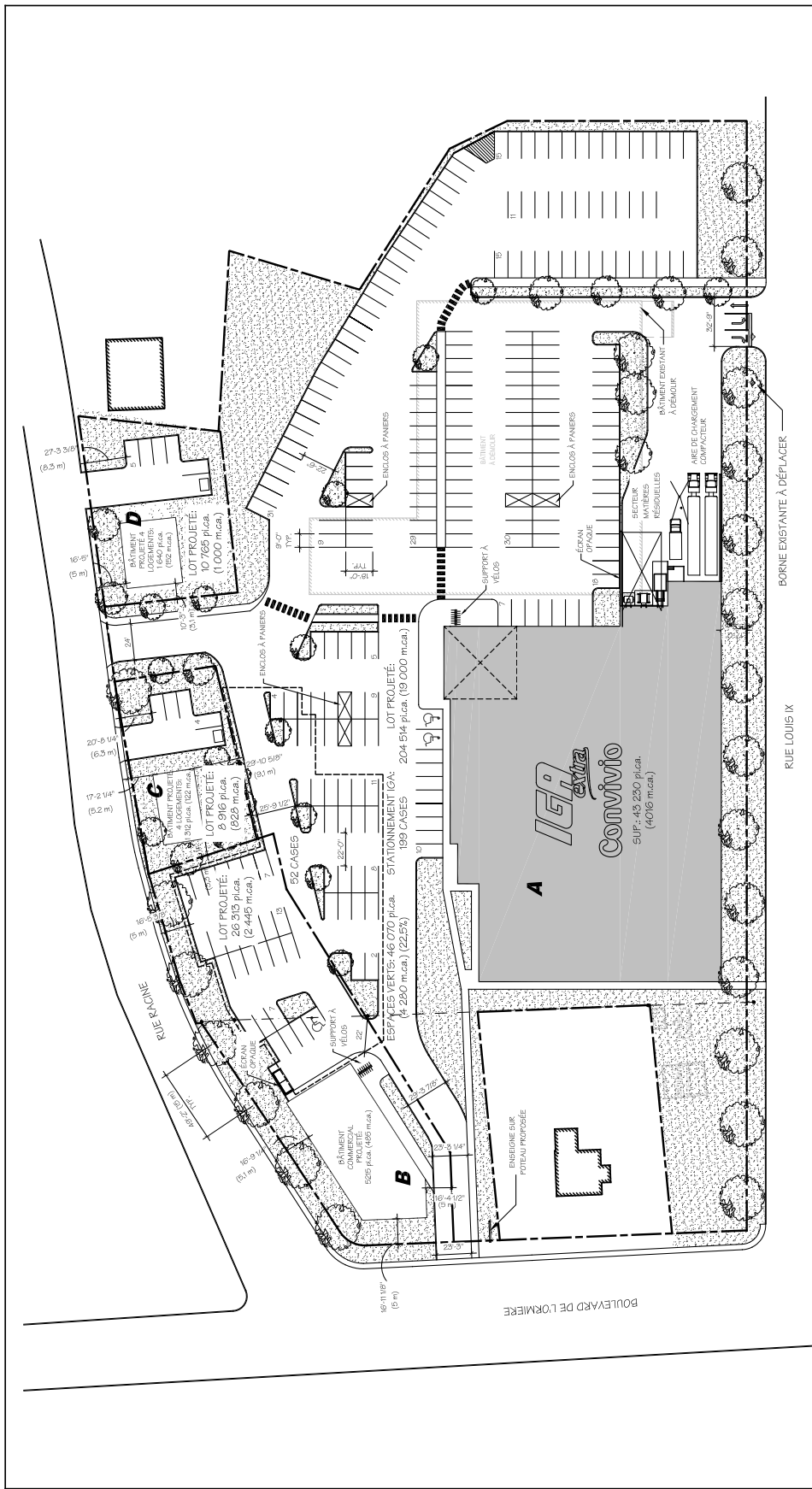

CLIENT:	<b>S.E.C. 2287 CHAUVEAU</b> 1303, RUE MAGUIRE QUÉBEC, QUÉBEC G1T 1Z2	SCÉAL:	PROJET:	<b>IGA LORETTEVILLE</b> <b>CONSTRUCTION NEUVE</b> 250, RUE LOUIS-IX QUÉBEC, QUÉBEC	TITRE DU DESSIN: <b>PLAN</b> <b>D'IMPLANTATION</b>	VERIFIE PAR:	M.P.F.:	DATE:	FICHER:	OPUS:
						CP.	2014-05-06	1801-A-HMP-PR	1801-10	1 DE 1



SERVICE DE L'AMÉNAGEMENT  
DU TERRITOIRE  
DIVISION DE L'URBANISME

**ANNEXE VI**  
**LOTS NUMÉROS 1106768, 1106679 ET 1928615**  
**LOCALISATION DES BÂTIMENTS A, B, C ET D**

No du règlement : R.C.A.6V.Q. 4  
Préparé par : M.M.

No du plan : RCA6VQ4PC02A  
Échelle : \_\_\_\_\_

ANNEXE VI  
LOTS NUMÉROS 1106768, 1106679 ET 1928615 - PLANS DE CONSTRUCTION APPROUVÉS  
BÂTIMENT A

No du règlement : R.C.A.6V.Q. 4  
Préparé par : M.M.

No du plan : RCA6VQ4PC02B  
Échelle : \_\_\_\_\_

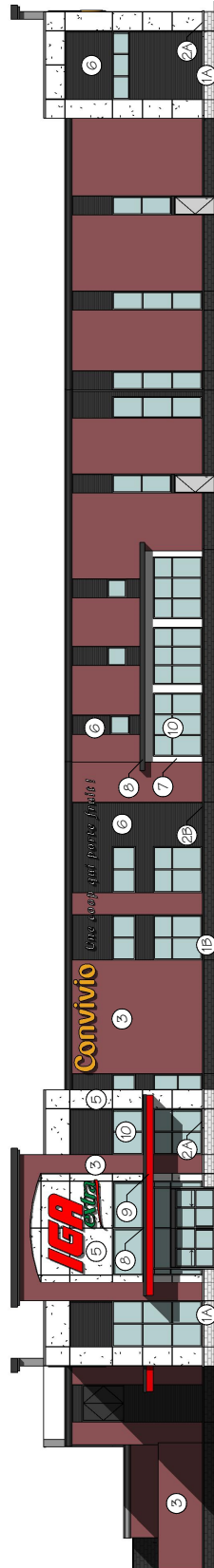

ÉLÉVATION NORD - STATIONNEMENT

LÉGENDE

- 1A- BLOCS ARCHITECTURAUX TELS QUE "SHOULDICE", COULEUR: PEARL WHITE, FINI: TAPESTRY
- 1B- BLOCS ARCHITECTURAUX TELS QUE "SHOULDICE", COULEUR: COLBY, FINI: TAPESTRY
- 2A- TABLETTE DE PIERRE TELS QUE "SHOULDICE", COULEUR: PEARL WHITE, FINI: TAPESTRY
- 2B- TABLETTE DE PIERRE TELS QUE "SHOULDICE", COULEUR: COLBY, FINI: TAPESTRY
- 3- BRIQUE TEL QUE BRAMPTON BRICK, COULEUR: OLD FRONTIER, DIMENSIONS: 10 1/8" LARG. X 3 1/8" HT. X 3 1/2" PROF.
- 4- BRIQUE TEL QUE BRAMPTON BRICK, COULEUR: RAVEN, DIMENSIONS: 10 1/8" LARG. X 3 1/8" HT. X 3 1/2" PROF.
- 5- PANNEAU DE FIBRO-CIMENT DE TYPE HARDIPANEL DE "JAMES HARDIE", COULEUR: COBBLE STONE
- 6- REVÊTEMENT EN ACIER ÉMAILLÉ TELOUÉ DE CORRUGUÉ 7/8" DE "VICWEST", COULEUR: YW-6072 (FUSAIN)
- 7- SOLIN OU TÔLE EN ACIER ÉMAILLÉ, COULEUR: YW-6069 (BLANC OS)
- 8- SOLIN OU TÔLE EN ACIER ÉMAILLÉ, COULEUR: YW-6072 (FUSAIN)
- 9- SOLIN OU TÔLE EN ACIER ÉMAILLÉ, COULEUR: YW-6080 (ROUGE VI)
- 10- MUR RIDEAU AVEC CADRAGE ALUMINIUM FINI ANODISÉ NATUREL

FAÇADE: 604.3m<sup>2</sup>  
VITRAGE: 119m<sup>2</sup> (19%)  
REVÊTEMENTS NOBLES: 369.5m<sup>2</sup> (61%)

IGA CONVIVIO, LORETTEVILLE  
CONSTRUCTION NEUVE

2442-12

ATELIER 21 ARCHITECTURE VERTE + DESIGN URBAIN  
BERNARD + LAROCHELLE + PEIROLO / ARCHITECTES

A 21

09/22/14

ANNEXE VI  
LOTS NUMÉROS 1106768, 1106679 ET 1928615 - PLANS DE CONSTRUCTION APPROUVÉS  
BÂTIMENT A

No du règlement : R.C.A.6V.Q. 4

Préparé par : M.M.

No du plan : RCA6VQ4PC02C

Échelle : \_\_\_\_\_

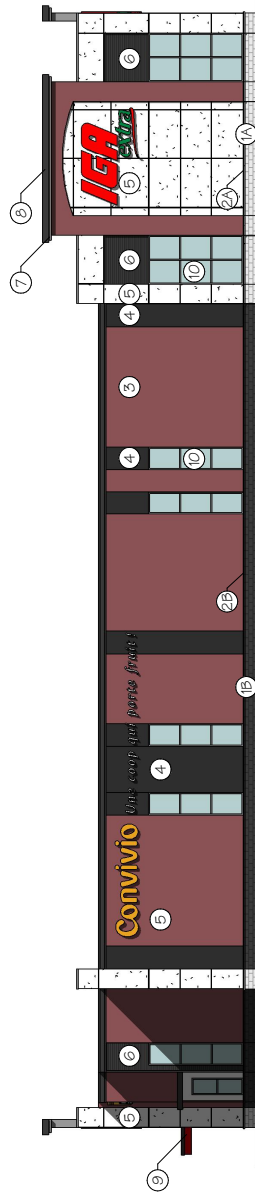

ÉLÉVATION OUEST - BOULEVARD DE L'ORMIÈRE

FAÇADE: 421m<sup>2</sup>

VITRAGE: 45.7m<sup>2</sup> (10.8%)

REVÊTEMENTS NOBLES: 318.5m<sup>2</sup> (75.6%)

LÉGENDE

1A- BLOCS ARCHITECTURAUX TELS QUE 'SHOULDICE', COULEUR: PEARL WHITE, FINI: TAPESTRY

1B- BLOCS ARCHITECTURAUX TELS QUE 'SHOULDICE', COULEUR: COLBY, FINI: TAPESTRY

2A- TABLETTE DE PIERRE TELS QUE 'SHOULDICE', COULEUR: PEARL WHITE, FINI: TAPESTRY

2B- TABLETTE DE PIERRE TELS QUE 'SHOULDICE', COULEUR: COLBY, FINI: TAPESTRY

3- BRIQUE TEL QUE BRAMPTON BRICK, COULEUR: OLD FRONTIER, DIMENSIONS: 10 1/8" LARG. X 3 1/8" HT. X 3 1/2" PROF.

4- BRIQUE TEL QUE BRAMPTON BRICK, COULEUR: RAVEN, DIMENSIONS: 10 1/8" LARG. X 3 1/8" HT. X 3 1/2" PROF.

5- PANNEAU DE FIBRO-CIMENT DE TYPE HARDIPANEL DE 'JAMES HARDIE', COULEUR: COBBLE STONE

6- REVÊTEMENT EN ACIER ÉMAILLÉ, TÊTE DE CORRUGUÉ 7/8" DE 'VICWEST', COULEUR: VW-6072 (FUSAIN)

7- SOIN OU TÔLE EN ACIER ÉMAILLÉ, COULEUR: VW-6069 (BLANC OS)

8- SOIN OU TÔLE EN ACIER ÉMAILLÉ, COULEUR: VW-6072 (FUSAIN)

9- SOIN OU TÔLE EN ACIER ÉMAILLÉ, COULEUR: VW-6080 (ROUGE #H)

10- MUR RIDEAU AVEC CADRAGE ALUMINIUM FINI ANODISÉ NATUREL

IGA CONVIVIO, LORETTEVILLE  
CONSTRUCTION NEUVE

24/02-12

ATELIER 21 ARCHITECTURE VERTE + DESIGN URBAIN  
BERNARD + LAROCHELLE + PEIROLO / ARCHITECTES

A 21

11/22/14

ANNEXE VI  
LOTS NUMÉROS 1106768, 1106679 ET 1928615 - PLANS DE CONSTRUCTION APPROUVÉS  
BÂTIMENT A

No du règlement : R.C.A.6V.Q. 4  
Préparé par : M.M.

No du plan : RCA6VQ4PC02D  
Échelle : \_\_\_\_\_

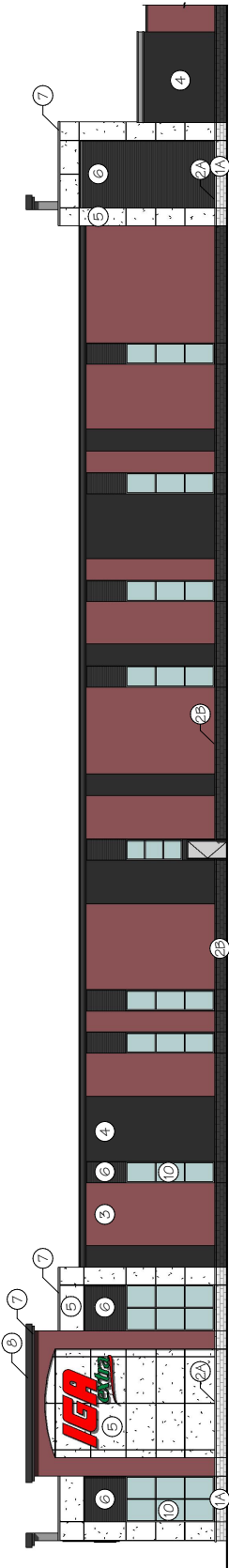

ÉLÉVATION SUD - RUE LOUIS-IX

FAÇADE: 657m<sup>2</sup>  
VITRAGE: 65.8m<sup>2</sup> (10%)  
REVÊTEMENTS NOBLES: 510.3m<sup>2</sup> (77%)

LÉGENDE

- 1A- BLOCS ARCHITECTURAUX TELS QUE 'SHOULDICE', COULEUR: PEARL WHITE, FINI: TAPESTRY
- 1B- BLOCS ARCHITECTURAUX TELS QUE 'SHOULDICE', COULEUR: COLBY, FINI: TAPESTRY
- 2A- TABLETTE DE PIERRE TELS QUE 'SHOULDICE', COULEUR: PEARL WHITE, FINI: TAPESTRY
- 2B- TABLETTE DE PIERRE TELS QUE 'SHOULDICE', COULEUR: COLBY, FINI: TAPESTRY
- 3- BRIQUE TEL QUE BRAMPTON BRICK, COULEUR: OLD FRONTIER, DIMENSIONS: 10 1/8" LARG. X 3 1/8" HT. X 3 1/2" PROF.
- 4- BRIQUE TEL QUE BRAMPTON BRICK, COULEUR: RAVEN, DIMENSIONS: 10 1/8" LARG. X 3 1/8" HT. X 3 1/2" PROF.
- 5- PANNEAU DE FIBRO-CIMENT DE TYPE HARDIPANEL DE 'JAMES HARDIE', COULEUR: COBBLE STONE
- 6- REVÊTEMENT EN ACIER ÉMAILLÉ, TÊLQUE DE CORRIGUÉ 7/8" DE 'VICWEST', COULEUR: VW-6072 (FUSAIN)
- 7- SOLIN OUTÔLE EN ACIER ÉMAILLÉ, COULEUR: VW-6069 (BLANC OS)
- 8- SOLIN OUTÔLE EN ACIER ÉMAILLÉ, COULEUR: VW-6072 (FUSAIN)
- 9- SOLIN OUTÔLE EN ACIER ÉMAILLÉ, COULEUR: VW-6080 (ROUGE #1)
- 10- MUR RIDEAU AVEC CADRAGE ALUMINIUM FINI ANODISÉ NATUREL

IGA CONVIVIO, LORETTEVILLE  
CONSTRUCTION NEUVE  
2442-12

ATELIER 21 ARCHITECTURE VERTE + DESIGN URBAIN  
BERNARD + LAROCHELLE + PEIROLO / ARCHITECTES

A 21

09/22/14

ANNEXE VI  
LOTS NUMÉROS 1106768, 1106679 ET 1928615 - PLANS DE CONSTRUCTION APPROUVÉS  
BÂTIMENT A

No du règlement : R.C.A.6V.Q. 4

Préparé par : M.M.

No du plan : RCA6VQ4PC02E

Échelle : \_\_\_\_\_

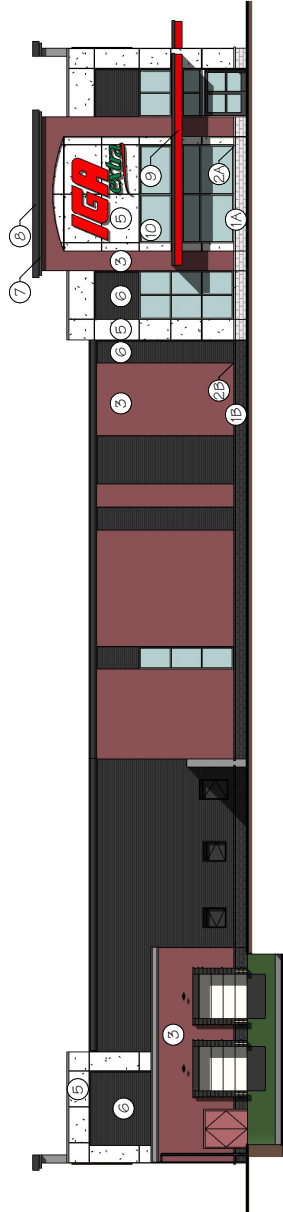

ÉLÉVATION EST - STATIONNEMENT

FAÇADE: 479.6m<sup>2</sup>

VITRAGE: 51.1m<sup>2</sup> (10.7%)

REVÊTEMENTS NOBLES: 248.6m<sup>2</sup> (51%)

LÉGENDE

- 1A- BLOCS ARCHITECTURAUX TELS QUE "SHOULDICE"; COULEUR: PEARL WHITE; FINI: TAPESTRY
- 1B- BLOCS ARCHITECTURAUX TELS QUE "SHOULDICE"; COULEUR: COLBY; FINI: TAPESTRY
- 2A- TABLETTE DE PIERRE TELS QUE "SHOULDICE"; COULEUR: PEARL WHITE; FINI: TAPESTRY
- 2B- TABLETTE DE PIERRE TELS QUE "SHOULDICE"; COULEUR: COLBY; FINI: TAPESTRY
- 3- BRIQUE TEL QUE BRAMPTON BRICK; COULEUR: OLD FRONTIER; DIMENSIONS: 10 1/8" LARG. X 3 1/8" HT. X 3 1/2" PROF.
- 4- BRIQUE TEL QUE BRAMPTON BRICK; COULEUR: RAVEN; DIMENSIONS: 10 1/8" LARG. X 3 1/8" HT. X 3 1/2" PROF.
- 5- PANNEAU DE FIBRO-CIMENT DE TYPE HARDIPANEL DE JAMIES HARDIE"; COULEUR: COBBLE STONE
- 6- REVÊTEMENT EN ACIER ÉMAILLÉ TEL QUE DE CORRUGUÉ 78" DE "VICWEST"; COULEUR: VW-6072 (FUSAIN)
- 7- SOLIN OU TÔLE EN ACIER ÉMAILLÉ; COULEUR: VW-6069 (BLANC OS)
- 8- SOLIN OU TÔLE EN ACIER ÉMAILLÉ; COULEUR: VW-6072 (FUSAIN)
- 9- SOLIN OU TÔLE EN ACIER ÉMAILLÉ; COULEUR: VW-6080 (ROUGE #1)
- 10- MUR RIDEAU AVEC CADRAGE ALUMINIUM FINI ANODISÉ NATUREL

IGA CONVIVIO, LORETTEVILLE  
CONSTRUCTION NEUVE

2442-12

ATELIER 21 ARCHITECTURE VERTE + DESIGN URBAIN  
BERNARD + LAROCHELLE + PEIROLO / ARCHITECTES

A 21

09/22/14

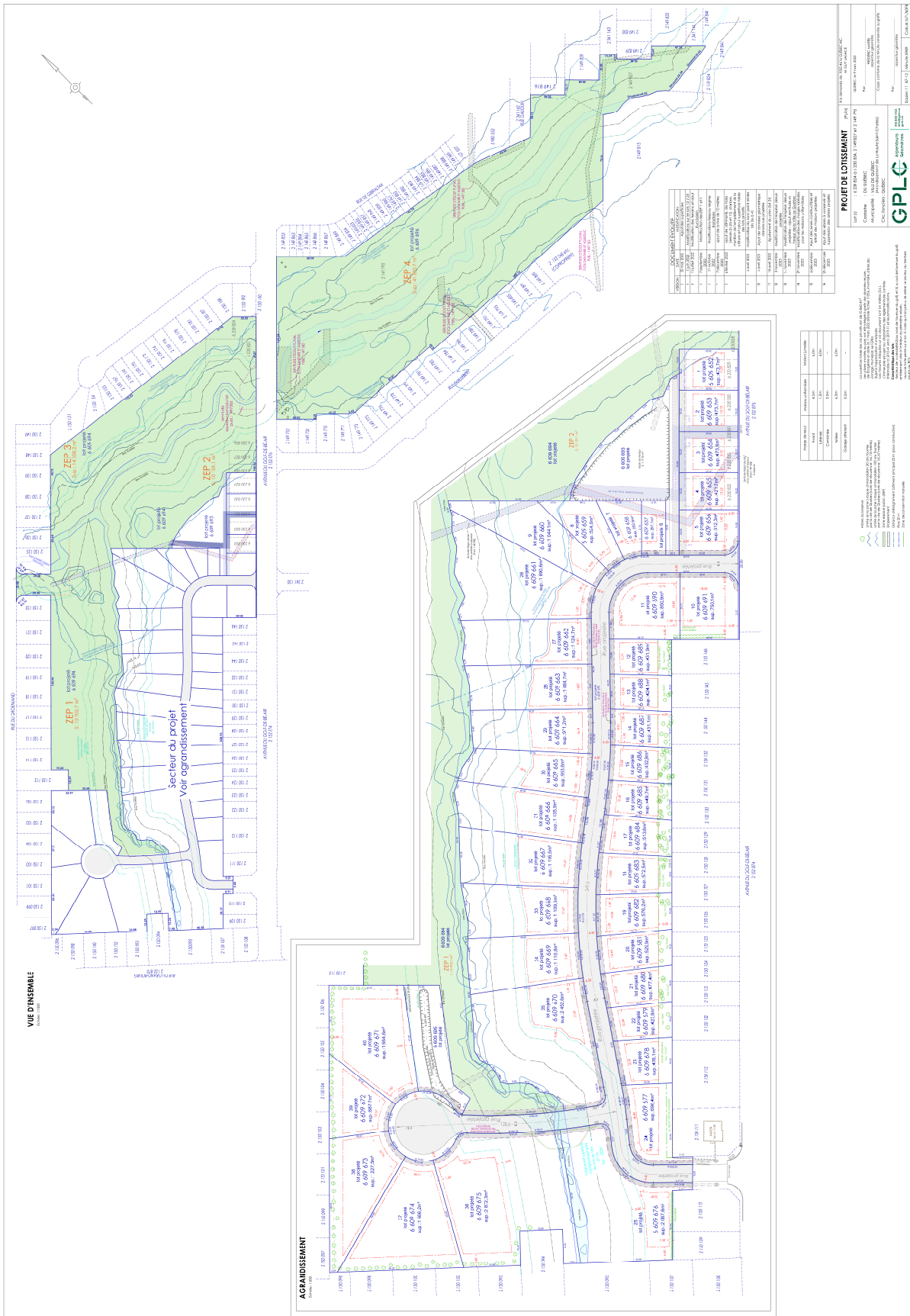

**PROJET DE LOUISSEMENT**

DATE: 15 DÉCEMBRE 2023, 14 H 02 ET 24 M 22 S

COMMUNE: DOULBEUC

PROJETANT: JALOUX DÉVELOPPEMENT INC.

CH. JACQUES-COUDREAU

PROJET: AGRANDISSEMENT

EMPLACEMENT: 1000, RUE DE LA SÉCURITÉ, DOULBEUC, QUÉBEC

PROJETANT: JALOUX DÉVELOPPEMENT INC.

PROJET: AGRANDISSEMENT

EMPLACEMENT: 1000, RUE DE LA SÉCURITÉ, DOULBEUC, QUÉBEC

**DOCUMENTS CONSULTÉS**

1	PROJET DE LOUISSEMENT
2	PROJET DE LOUISSEMENT
3	PROJET DE LOUISSEMENT
4	PROJET DE LOUISSEMENT
5	PROJET DE LOUISSEMENT
6	PROJET DE LOUISSEMENT
7	PROJET DE LOUISSEMENT
8	PROJET DE LOUISSEMENT
9	PROJET DE LOUISSEMENT
10	PROJET DE LOUISSEMENT
11	PROJET DE LOUISSEMENT
12	PROJET DE LOUISSEMENT
13	PROJET DE LOUISSEMENT
14	PROJET DE LOUISSEMENT
15	PROJET DE LOUISSEMENT
16	PROJET DE LOUISSEMENT
17	PROJET DE LOUISSEMENT
18	PROJET DE LOUISSEMENT
19	PROJET DE LOUISSEMENT
20	PROJET DE LOUISSEMENT
21	PROJET DE LOUISSEMENT
22	PROJET DE LOUISSEMENT
23	PROJET DE LOUISSEMENT
24	PROJET DE LOUISSEMENT
25	PROJET DE LOUISSEMENT
26	PROJET DE LOUISSEMENT
27	PROJET DE LOUISSEMENT
28	PROJET DE LOUISSEMENT
29	PROJET DE LOUISSEMENT
30	PROJET DE LOUISSEMENT
31	PROJET DE LOUISSEMENT
32	PROJET DE LOUISSEMENT
33	PROJET DE LOUISSEMENT
34	PROJET DE LOUISSEMENT
35	PROJET DE LOUISSEMENT
36	PROJET DE LOUISSEMENT
37	PROJET DE LOUISSEMENT
38	PROJET DE LOUISSEMENT
39	PROJET DE LOUISSEMENT
40	PROJET DE LOUISSEMENT
41	PROJET DE LOUISSEMENT
42	PROJET DE LOUISSEMENT
43	PROJET DE LOUISSEMENT
44	PROJET DE LOUISSEMENT
45	PROJET DE LOUISSEMENT
46	PROJET DE LOUISSEMENT
47	PROJET DE LOUISSEMENT
48	PROJET DE LOUISSEMENT
49	PROJET DE LOUISSEMENT
50	PROJET DE LOUISSEMENT
51	PROJET DE LOUISSEMENT
52	PROJET DE LOUISSEMENT
53	PROJET DE LOUISSEMENT
54	PROJET DE LOUISSEMENT
55	PROJET DE LOUISSEMENT
56	PROJET DE LOUISSEMENT
57	PROJET DE LOUISSEMENT
58	PROJET DE LOUISSEMENT
59	PROJET DE LOUISSEMENT
60	PROJET DE LOUISSEMENT
61	PROJET DE LOUISSEMENT
62	PROJET DE LOUISSEMENT
63	PROJET DE LOUISSEMENT
64	PROJET DE LOUISSEMENT
65	PROJET DE LOUISSEMENT
66	PROJET DE LOUISSEMENT
67	PROJET DE LOUISSEMENT
68	PROJET DE LOUISSEMENT
69	PROJET DE LOUISSEMENT
70	PROJET DE LOUISSEMENT
71	PROJET DE LOUISSEMENT
72	PROJET DE LOUISSEMENT
73	PROJET DE LOUISSEMENT
74	PROJET DE LOUISSEMENT
75	PROJET DE LOUISSEMENT
76	PROJET DE LOUISSEMENT
77	PROJET DE LOUISSEMENT
78	PROJET DE LOUISSEMENT
79	PROJET DE LOUISSEMENT
80	PROJET DE LOUISSEMENT
81	PROJET DE LOUISSEMENT
82	PROJET DE LOUISSEMENT
83	PROJET DE LOUISSEMENT
84	PROJET DE LOUISSEMENT
85	PROJET DE LOUISSEMENT
86	PROJET DE LOUISSEMENT
87	PROJET DE LOUISSEMENT
88	PROJET DE LOUISSEMENT
89	PROJET DE LOUISSEMENT
90	PROJET DE LOUISSEMENT
91	PROJET DE LOUISSEMENT
92	PROJET DE LOUISSEMENT
93	PROJET DE LOUISSEMENT
94	PROJET DE LOUISSEMENT
95	PROJET DE LOUISSEMENT
96	PROJET DE LOUISSEMENT
97	PROJET DE LOUISSEMENT
98	PROJET DE LOUISSEMENT
99	PROJET DE LOUISSEMENT
100	PROJET DE LOUISSEMENT

**AGRANDISSEMENT**

PROJETANT: JALOUX DÉVELOPPEMENT INC.

PROJET: AGRANDISSEMENT

EMPLACEMENT: 1000, RUE DE LA SÉCURITÉ, DOULBEUC, QUÉBEC

**AGRANDISSEMENT**

PROJETANT: JALOUX DÉVELOPPEMENT INC.

PROJET: AGRANDISSEMENT

EMPLACEMENT: 1000, RUE DE LA SÉCURITÉ, DOULBEUC, QUÉBEC

**AGRANDISSEMENT**

PROJETANT: JALOUX DÉVELOPPEMENT INC.

PROJET: AGRANDISSEMENT

EMPLACEMENT: 1000, RUE DE LA SÉCURITÉ, DOULBEUC, QUÉBEC

**AGRANDISSEMENT**

PROJETANT: JALOUX DÉVELOPPEMENT INC.

PROJET: AGRANDISSEMENT

EMPLACEMENT: 1000, RUE DE LA SÉCURITÉ, DOULBEUC, QUÉBEC



SERVICE DE LA PLANIFICATION  
DE L'AMÉNAGEMENT ET  
DE L'ENVIRONNEMENT

**ANNEXE VI**  
**LOTS NUMÉROS 2 149 795, 2 149 827, 6 230 834, 6 230 824, 6 230 825, 6 230 826, 6 230 827,**  
**6 230 828, 6 230 829, 6 230 830, 6 230 831, 6 230 832 ET 6 230 833 - PLANS DE CONSTRUCTION**  
**APPROUVÉS**

No du règlement : R.C.A.6V.Q. 4  
Préparé par : S.R.

No du plan : RCA6VQ4PC06